КАРТА-ПЛАН ТЕРРИТОРИИ

47:01:1769001

(номер кадастрового квартала (номера смежных кадастровых кварталов), являющегося (являющихся) территорией, на которой выполняются комплексные кадастровые работы)

Дата подготовки карты-плана территории 21.06.2019 г.

Пояснительная записка

1. Сведения о заказчике

Комитет по управлению муниципальным имуществом и градостроительству администрации муниципального образования «Выборгский район" Ленинградской области (КУМИГ администрации МО «Выборгский район»), ИНН: 4704054056, ОГРН: 1034700894689

(полное наименование органа местного самоуправления муниципального района или городского округа, органа исполнительной власти города федерального значения Москвы, Санкт-Петербурга или Севастополя, основной государственный регистрационный номер, идентификационный номер налогоплательщика)

–

(сведения об утверждении карты-плана территории)

2. Сведения о кадастровом инженере:

Фамилия, имя, отчество (при наличии отчества): Левина Мария Михайловна

Страховой номер индивидуального лицевого счета: 13438300535

Контактный телефон: 8-960-298-30-10

Адрес электронной почты и почтовый адрес, по которым осуществляется связь с кадастровым инженером: 160014, Вологодская область, г.Вологда, ул.Карла Маркса, д.31, кв.57, sergee.maria2010@yandex.ru

Наименование саморегулируемой организации кадастровых инженеров (СРО), членом которой является кадастровый инженер: Ассоциация СРО "Балтийское объединение кадастровых инженеров"

Номер регистрации в государственном реестре лиц, осуществляющих кадастровую деятельность: 34523

Сокращенное наименование юридического лица, если кадастровый инженер является работником юридического лица: ООО "Центр Межевания и Кадастра", 160000, Вологодская область, г.Вологда, Карла Маркса, 17, офис 19

3. Основания выполнения комплексных кадастровых работ

Муниципальный контрпкт №073/19 от 29.04.2019

(наименование и реквизиты государственного или муниципального контракта на выполнение комплексных кадастровых работ)

4. Перечень документов, использованных при подготовке карты-плана территории

№ п/п	Наименование документа	Реквизиты документа
1	2	3
1	Кадастровый план территории	№47/201/19-511185 от 29.04.2019, выдан Филиал федерального государственного бюджетного учреждения "Федеральная кадастровая палата Федеральной службы государственной регистрации, кадастра и картографии" по Ленинградской области
2	Свидетельство о праве собственности на землю	№9742 от 06.07.1993
3	Постановление Главы администрации Выборгского района Ленинградской области	№1429 от 12.05.1993
4	Правила землепользования и застройки муниципального образования Рощинское городское поселение Выборгского муниципального района Ленинградской области	№б/н от 21.03.2019
5	Приказ Минэкономразвития России "Об установлении формы карты-плана территории и требований к ее подготовке, формы акта согласования местоположения границ земельных участков при выполнении комплексных кадастровых работ и требований к его подготовке"	№734 от 21.11.2016, Зарегистрировано в Минюсте России 16.12.2016 N 44776) (с изм. и доп., вступ. в силу с 01.01.2019

6	Выписка из Единого государственного реестра недвижимости об объекте недвижимости	№99/2019/261332868 от 14.05.2019
7	Выписка из Единого государственного реестра недвижимости об объекте недвижимости	№99/2019/261332984 от 14.05.2019
8	Выписка из Единого государственного реестра недвижимости об объекте недвижимости	№99/2019/261333156 от 14.05.2019
9	Выписка из Единого государственного реестра недвижимости об объекте недвижимости	№99/2019/261333400 от 14.05.2019
10	Выписка из Единого государственного реестра недвижимости об объекте недвижимости	№99/2019/261333449 от 14.05.2019
11	Выписка из Единого государственного реестра недвижимости об объекте недвижимости	№99/2019/261333605 от 14.05.2019
12	Выписка из Единого государственного реестра недвижимости об объекте недвижимости	№99/2019/261333574 от 14.05.2019
13	Выписка из Единого государственного реестра недвижимости об объекте недвижимости	№99/2019/261333721 от 14.05.2019
14	Выписка из Единого государственного реестра недвижимости об объекте недвижимости	№99/2019/261333717 от 14.05.2019
15	Выписка из Единого государственного реестра недвижимости об объекте недвижимости	№99/2019/261333988 от 14.05.2019
16	Выписка из Единого государственного реестра недвижимости об объекте недвижимости	№99/2019/261334086 от 14.05.2019
17	Выписка из Единого государственного реестра недвижимости об объекте недвижимости	№99/2019/261334138 от 14.05.2019
18	Выписка из Единого государственного реестра недвижимости об объекте недвижимости	№99/2019/261324043 от 14.05.2019
19	Выписка из Единого государственного реестра недвижимости об объекте недвижимости	№99/2019/261323899 от 14.05.2019
20	Выписка из Единого государственного реестра недвижимости об объекте недвижимости	№99/2019/261360290 от 14.05.2019
21	Выписка из Единого государственного реестра недвижимости об объекте недвижимости	№99/2019/261323559 от 14.05.2019
22	Выписка из Единого государственного реестра недвижимости об объекте недвижимости	№99/2019/261323350 от 14.05.2019
23	Выписка из Единого государственного реестра недвижимости об объекте недвижимости	№99/2019/261323275 от 14.05.2019
24	Выписка из Единого государственного реестра недвижимости об объекте недвижимости	№99/2019/261323054 от 14.05.2019
25	Выписка из Единого государственного реестра недвижимости об объекте недвижимости	№99/2019/261323005 от 14.05.2019
26	Выписка из Единого государственного реестра недвижимости об объекте	№99/2019/261322911 от 14.05.2019

	недвижимости	
27	Выписка из Единого государственного реестра недвижимости об объекте недвижимости	№99/2019/261332238 от 14.05.2019
28	Выписка из Единого государственного реестра недвижимости об объекте недвижимости	№99/2019/261332207 от 14.05.2019
29	Выписка из Единого государственного реестра недвижимости об объекте недвижимости	№99/2019/261332134 от 14.05.2019
30	Выписка из Единого государственного реестра недвижимости об объекте недвижимости	№99/2019/261331973 от 14.05.2019
31	Выписка из Единого государственного реестра недвижимости об объекте недвижимости	№99/2019/261331942 от 14.05.2019
32	Выписка из Единого государственного реестра недвижимости об объекте недвижимости	№99/2019/261334239 от 14.05.2019
33	Выписка из Единого государственного реестра недвижимости об объекте недвижимости	№99/2019/261334278 от 14.05.2019
34	Выписка из Единого государственного реестра недвижимости об объекте недвижимости	№99/2019/261334383 от 14.05.2019
35	Выписка из Единого государственного реестра недвижимости об объекте недвижимости	№99/2019/261332628 от 14.05.2019
36	Выписка из Единого государственного реестра недвижимости об объекте недвижимости	№99/2019/261324321 от 14.05.2019
37	Выписка из Единого государственного реестра недвижимости об объекте недвижимости	№99/2019/261324490 от 14.05.2019
38	Выписка из Единого государственного реестра недвижимости об объекте недвижимости	№99/2019/261324682 от 14.05.2019
39	Выписка из Единого государственного реестра недвижимости об объекте недвижимости	№99/2019/261324718 от 14.05.2019
40	Выписка из Единого государственного реестра недвижимости об объекте недвижимости	№99/2019/261324889 от 14.05.2019
41	Выписка из Единого государственного реестра недвижимости об объекте недвижимости	№99/2019/261324943 от 14.05.2019
42	Выписка из Единого государственного реестра недвижимости об объекте недвижимости	№99/2019/261325071 от 14.05.2019
43	Выписка из Единого государственного реестра недвижимости об объекте недвижимости	№99/2019/261325214 от 14.05.2019
44	Выписка из Единого государственного реестра недвижимости об объекте недвижимости	№99/2019/261325444 от 14.05.2019
45	Выписка из Единого государственного реестра недвижимости об объекте недвижимости	№99/2019/261325411 от 14.05.2019
46	Выписка из Единого государственного реестра недвижимости об объекте недвижимости	№99/2019/261325699 от 14.05.2019
47	Выписка из Единого государственного	№99/2019/261362120 от 14.05.2019

	реестра недвижимости об объекте недвижимости	
48	Выписка из Единого государственного реестра недвижимости об объекте недвижимости	№99/2019/261331795 от 14.05.2019
49	Выписка из Единого государственного реестра недвижимости об объекте недвижимости	№99/2019/261331574 от 14.05.2019
50	Выписка из Единого государственного реестра недвижимости об объекте недвижимости	№99/2019/261331384 от 14.05.2019
51	Выписка из Единого государственного реестра недвижимости об объекте недвижимости	№99/2019/261331277 от 14.05.2019
52	Выписка из Единого государственного реестра недвижимости об объекте недвижимости	№99/2019/261330804 от 14.05.2019
53	Акт о включении сети в ФФПД	№151/75576 от 23.08.2018, выдан ФГБУ "Центр геодезии, картографии и ИПД"
54	Выписка из Единого государственного реестра недвижимости об объекте недвижимости	№99/2019/261330761 от 14.05.2019
55	Выписка из Единого государственного реестра недвижимости об объекте недвижимости	№99/2019/261330611 от 14.05.2019
56	Выписка из Единого государственного реестра недвижимости об объекте недвижимости	№99/2019/261330543 от 14.05.2019
57	Выписка из Единого государственного реестра недвижимости об объекте недвижимости	№99/2019/261330458 от 14.05.2019
58	Выписка из Единого государственного реестра недвижимости об объекте недвижимости	№99/2019/261330378 от 14.05.2019
59	Выписка из Единого государственного реестра недвижимости об объекте недвижимости	№99/2019/261330306 от 14.05.2019
60	Выписка из Единого государственного реестра недвижимости об объекте недвижимости	№99/2019/261330306 от 14.05.2019
61	Выписка из Единого государственного реестра недвижимости об объекте недвижимости	№99/2019/261330203 от 14.05.2019
62	Выписка из Единого государственного реестра недвижимости об объекте недвижимости	№99/2019/261330103 от 14.05.2019
63	Выписка из Единого государственного реестра недвижимости об объекте недвижимости	№99/2019/261330049 от 14.05.2019
64	Выписка из Единого государственного реестра недвижимости об объекте недвижимости	№99/2019/261329788 от 14.05.2019
65	Выписка из Единого государственного реестра недвижимости об объекте недвижимости	№99/2019/261329860 от 14.05.2019
66	Выписка из Единого государственного реестра недвижимости об объекте недвижимости	№99/2019/261329933 от 14.05.2019
67	Выписка из Единого государственного реестра недвижимости об объекте недвижимости	№99/2019/261329717 от 14.05.2019
68	Выписка из Единого государственного	№99/2019/261329568 от 14.05.2019

	реестра недвижимости об объекте недвижимости	
69	Выписка из Единого государственного реестра недвижимости об объекте недвижимости	№99/2019/261329202 от 14.05.2019
70	Выписка из Единого государственного реестра недвижимости об объекте недвижимости	№99/2019/261329114 от 14.05.2019
71	Выписка из Единого государственного реестра недвижимости об объекте недвижимости	№99/2019/261329014 от 14.05.2019
72	Выписка из Единого государственного реестра недвижимости об объекте недвижимости	№99/2019/261328979 от 14.05.2019
73	Выписка из Единого государственного реестра недвижимости об объекте недвижимости	№99/2019/261328714 от 14.05.2019
74	Выписка из Единого государственного реестра недвижимости об объекте недвижимости	№99/2019/261327869 от 14.05.2019
75	Выписка из Единого государственного реестра недвижимости об объекте недвижимости	№99/2019/261327699 от 14.05.2019
76	Выписка из Единого государственного реестра недвижимости об объекте недвижимости	№99/2019/261327577 от 14.05.2019
77	Выписка из Единого государственного реестра недвижимости об объекте недвижимости	№99/2019/261327298 от 14.05.2019
78	Выписка из Единого государственного реестра недвижимости об объекте недвижимости	№99/2019/261327343 от 14.05.2019
79	Выписка из Единого государственного реестра недвижимости об объекте недвижимости	№99/2019/261327140 от 14.05.2019

5. Сведения о геодезической основе, использованной при подготовке карты-плана территории

Система координат МСК-47 зона 1 Ленинградская область

№ п/п	Название пункта и тип	Класс геодезической сети	Координаты, м		Сведения о состоянии на 03.06.2019		
			X	Y	наружного знака пункта	центра пункта	марки
1	2	3	4	5	6	7	8
1	MCHR/1034	спутниковая сеть	507635.52	1355722.42	сохранился	сохранился	сохранился
2	PRVM/1009	спутниковая сеть	484373.32	1348797.55	сохранился	сохранился	сохранился
3	RSCH/1016	спутниковая сеть	472907.37	1341590.08	сохранился	сохранился	сохранился

6. Сведения о средствах измерений

№ п/п	Наименование прибора (инструмента, аппаратуры)	Сведения об утверждении типа измерений	Реквизиты свидетельства о поверке прибора (инструмента, аппаратуры)
1	2	3	4
1	Аппаратура геодезическая спутниковая EFT M1GNSS	53818-13, 20.11.2019	Свидетельство о поверке № 12868188 от 21.11.2018

7. Пояснения к разделам карты-плана территории

В ходе выполнения комплексных кадастровых работ установлено:

-в границах кадастрового квартала 47:01:1769001 расположен обособленный участок (47:01:1769001:74), входящий в состав единого землепользования с кадастровым номером 47:01:1769000:1. Уточнение обособленного участка невозможно в связи с тем, что он не является объектом недвижимости, а произвести уточнение единого землепользования с кадастровым номером 47:01:1769000:1, в рамках проведения комплексных кадастровых работ, невозможно так как земельный участок расположен в нескольких кадастровых кварталах;

-местоположение земельных участков с кадастровыми номерами 47:01:1769001:70 и 47:01:1769001:69 в соответствии с генеральным планом садоводческого некоммерческого товарищества "Скиф" полностью совпадают;
-местоположение земельных участков с кадастровыми номерами 47:01:1769001:11 и 47:01:1769001:91 в соответствии с генеральным планом садоводческого некоммерческого товарищества "Скиф" полностью совпадают;
-местоположение земельных участков с кадастровыми номерами 47:01:1769001:7 и 47:01:1769001:94 в соответствии с генеральным планом садоводческого некоммерческого товарищества "Скиф" полностью совпадают.

Пояснения к разделу "Сведения об уточняемых земельных участках"

В результате Комплексных кадастровых работ уточнено местоположение 64 земельных участков. Земельные участки расположены в границах садоводческого некоммерческого товарищества "Скифт", в квартале 47:01:1769001. Уточнение произведено в связи с тем, что в ЕГРН отсутствуют сведения о местоположении границ данных земельных участков.

Пояснения к разделу "Описание местоположения здания, сооружения, объекта незавершенного строительства на земельном участке"

В результате выполнения Комплексных кадастровых работ уточнено местоположение 14 зданий, расположенных в границах садоводческого некоммерческого товарищества "Скиф", в квартале 47:01:1769001, права на которые зарегистрированы в установленном Федеральным законом от 13 июля 2015 года N 218-ФЗ "О государственной регистрации недвижимости" порядке.

Сведения об уточняемых земельных участках

1. Сведения о характерных точках границы уточняемого земельного участка с кадастровым номером 47:01:1769001:1

Зона № МСК-47 зона 1 Ленинградская область

Обозначение характерных точек границ	Существующие координаты, м		Уточненные координаты, м		Метод определения координат	Средняя квадратическая погрешность определения координат характерной точки (Mt), м	Формулы, примененные для расчета средней квадратической погрешности определения координат характерной точки (Mt), м
	X	Y	X	Y			
1	2	3	4	5	6	7	8
н121У	–	–	477108.10	1337240.54	Метод спутниковых геодезических измерений (определений)	0.20	$Mt=\sqrt{(0.14^2+0.14^2)}=0.20$
н120У	–	–	477093.55	1337266.78	Метод спутниковых геодезических измерений (определений)	0.20	$Mt=\sqrt{(0.14^2+0.14^2)}=0.20$
н119У	–	–	477092.84	1337268.07	Метод спутниковых геодезических измерений (определений)	0.20	$Mt=\sqrt{(0.14^2+0.14^2)}=0.20$
н125У	–	–	477075.35	1337258.37	Метод спутниковых геодезических измерений (определений)	0.20	$Mt=\sqrt{(0.14^2+0.14^2)}=0.20$
н126У	–	–	477089.89	1337232.13	Метод спутниковых геодезических измерений	0.20	$Mt=\sqrt{(0.14^2+0.14^2)}=0.20$

					(определений)		
н127У	–	–	477090.96	1337230.16	Метод спутниковых геодезических измерений (определений)	0.20	Mt=√(0.14²+0.14²)=0.20
н122У	–	–	477108.93	1337239.26	Метод спутниковых геодезических измерений (определений)	0.20	Mt=√(0.14²+0.14²)=0.20
н121У	–	–	477108.10	1337240.54	Метод спутниковых геодезических измерений (определений)	0.20	Mt=√(0.14²+0.14²)=0.20

2. Сведения о частях границ уточняемого земельного участка с кадастровым номером 47:01:1769001:1

Обозначение части границ		Горизонтальное проложение (S), м	Описание прохождения части границ	Отметка о наличии земельного спора о местоположении границ земельного участка
от т.	до т.			
1	2	3	4	5
н121У	н120У	30.00	–	–
н120У	н119У	1.47	–	–
н119У	н125У	20.00	–	–
н125У	н126У	30.00	–	–
н126У	н127У	2.24	–	–
н127У	н122У	20.14	–	–
н122У	н121У	1.53	–	–

3. Общие сведения об уточняемом земельном участке с кадастровым номером 47:01:1769001:1

№ п/п	Наименование характеристики земельного участка	Значение характеристики
1	2	3
1	Адрес земельного участка	Ленинградская обл, Выборгский р-н, Горьковское п, Скиф снт, уч. 35
	Местоположение земельного участка (при отсутствии присвоенного адреса)	–
	Дополнительные сведения о местоположении земельного участка	–
2	Площадь земельного участка ± величина погрешности определения площади (Р ± ΔР), $м^2$	652 кв.м ± 10.25 кв.м
3	Формула, примененная для расчета предельной допустимой погрешности определения площади земельного участка (ΔР), $м^2$	ΔР = 2 * 0.20 * √652 * √((1 + 1.13²)/(2 * 1.13)) = 10.25
4	Площадь земельного участка согласно сведениям Единого государственного реестра недвижимости ($Р_{кад}$), $м^2$	652
5	Оценка расхождения Р и $Р_{кад}$ (Р - $Р_{кад}$), $м^2$	0 кв.м
6	Предельный минимальный и максимальный размеры земельного участка ($Р_{мин}$ и $Р_{макс}$), $м^2$	400 2000
7	Кадастровый или иной номер (обозначение) здания, сооружения, объекта незавершенного строительства, расположенного на земельном участке	–
8	Иные сведения	–

Сведения об уточняемых земельных участках

1. Сведения о характерных точках границы уточняемого земельного участка с кадастровым номером 47:01:1769001:2

Зона № МСК-47 зона 1 Ленинградская область

Обозначение характерных точек границ	Существующие координаты, м		Уточненные координаты, м		Метод определения координат	Средняя квадратическая погрешность определения координат характерной точки (Mt), м	Формулы, примененные для расчета средней квадратической погрешности определения координат характерной точки (Mt), м
	X	Y	X	Y			
1	2	3	4	5	6	7	8
н119У	–	–	477092.84	1337268.07	Метод спутниковых геодезических измерений (определений)	0.20	$Mt=\sqrt{(0.14^2+0.14^2)}=0.20$
н118У	–	–	477079.01	1337293.02	Метод спутниковых геодезических измерений (определений)	0.20	$Mt=\sqrt{(0.14^2+0.14^2)}=0.20$
н123У	–	–	477078.30	1337294.30	Метод спутниковых геодезических измерений (определений)	0.20	$Mt=\sqrt{(0.14^2+0.14^2)}=0.20$
н124У	–	–	477060.81	1337284.61	Метод спутниковых геодезических измерений (определений)	0.20	$Mt=\sqrt{(0.14^2+0.14^2)}=0.20$
н125У	–	–	477075.35	1337258.37	Метод спутниковых геодезических измерений (определений)	0.20	$Mt=\sqrt{(0.14^2+0.14^2)}=0.20$
н119У	–	–	477092.84	1337268.07	Метод спутниковых геодезических измерений (определений)	0.20	$Mt=\sqrt{(0.14^2+0.14^2)}=0.20$

2. Сведения о частях границ уточняемого земельного участка с кадастровым номером 47:01:1769001:2

Обозначение части границ		Горизонтальное проложение (S), м	Описание прохождения части границ	Отметка о наличии земельного спора о местоположении границ земельного участка
от т.	до т.			
1	2	3	4	5
н119У	н118У	28.53	–	–
н118У	н123У	1.46	–	–
н123У	н124У	19.99	–	–
н124У	н125У	30.00	–	–
н125У	н119У	20.00	–	–

3. Общие сведения об уточняемом земельном участке с кадастровым номером 47:01:1769001:2

№ п/п	Наименование характеристики земельного участка	Значение характеристики
1	2	3
1	Адрес земельного участка	Ленинградская обл, Выборгский р-н, Горьковское п, Скиф снт, уч. 12
	Местоположение земельного участка (при отсутствии присвоенного адреса)	–
	Дополнительные сведения о местоположении земельного участка	–
2	Площадь земельного участка ± величина погрешности определения площади (Р ± ΔР), $м^2$	600 кв.м ± 9.83 кв.м
3	Формула, примененная для расчета предельной допустимой погрешности определения площади земельного участка (ΔР), $м^2$	$\Delta P = 2 * 0.20 * \sqrt{600} * \sqrt{((1 + 1.12^2)/(2 * 1.12))} = 9.83$
4	Площадь земельного участка согласно сведениям Единого государственного реестра недвижимости ($Р_{кад}$), $м^2$	600
5	Оценка расхождения Р и $Р_{кад}$ (Р - $Р_{кад}$), $м^2$	0 кв.м
6	Предельный минимальный и максимальный размеры земельного участка ($Р_{мин}$ и $Р_{макс}$), $м^2$	400 2000
7	Кадастровый или иной номер (обозначение) здания, сооружения, объекта незавершенного строительства, расположенного на земельном участке	–
8	Иные сведения	–

Сведения об уточняемых земельных участках

1. Сведения о характерных точках границы уточняемого земельного участка с кадастровым номером 47:01:1769001:3

Зона № МСК-47 зона 1 Ленинградская область

Обозначение характерных точек границ	Существующие координаты, м		Уточненные координаты, м		Метод определения координат	Средняя квадратическая погрешность определения координат характерной точки (Mt), м	Формулы, примененные для расчета средней квадратической погрешности определения координат характерной точки (Mt), м
	X	Y	X	Y			
1	2	3	4	5	6	7	8
н114У	–	–	477143.32	1337259.57	Метод спутниковых геодезических измерений (определений)	0.20	$Mt=\sqrt{(0.14^2+0.14^2)}=0.20$
н113У	–	–	477141.98	1337261.93	Метод спутниковых геодезических измерений (определений)	0.20	$Mt=\sqrt{(0.14^2+0.14^2)}=0.20$
н112У	–	–	477128.54	1337286.17	Метод спутниковых геодезических измерений (определений)	0.20	$Mt=\sqrt{(0.14^2+0.14^2)}=0.20$
н116У	–	–	477111.05	1337276.48	Метод спутниковых	0.20	$Mt=\sqrt{(0.14^2+0.14^2)}=0.20$

					геодезических измерений (определений)		
н117У	–	–	477125.59	1337250.24	Метод спутниковых геодезических измерений (определений)	0.20	Mt=√(0.14²+0.14²)=0.20
н114У	–	–	477143.32	1337259.57	Метод спутниковых геодезических измерений (определений)	0.20	Mt=√(0.14²+0.14²)=0.20

2. Сведения о частях границ уточняемого земельного участка с кадастровым номером 47:01:1769001:3

Обозначение части границ		**Горизонтальное проложение (S), м**	**Описание прохождения части границ**	**Отметка о наличии земельного спора о местоположении границ земельного участка**
от т.	**до т.**			
1	**2**	**3**	**4**	**5**
н114У	н113У	2.71	–	–
н113У	н112У	27.72	–	–
н112У	н116У	19.99	–	–
н116У	н117У	30.00	–	–
н117У	н114У	20.04	–	–

3. Общие сведения об уточняемом земельном участке с кадастровым номером 47:01:1769001:3

№ п/п	**Наименование характеристики земельного участка**	**Значение характеристики**
1	**2**	**3**
1	Адрес земельного участка	Ленинградская обл, Выборгский р-н, Горьковское п, Скиф снт, уч. 33
	Местоположение земельного участка (при отсутствии присвоенного адреса)	–
	Дополнительные сведения о местоположении земельного участка	–
2	Площадь земельного участка ± величина погрешности определения площади (Р ± ΔР), $м^2$	604 кв.м ± 9.86 кв.м
3	Формула, примененная для расчета предельной допустимой погрешности определения площади земельного участка (ΔР), $м^2$	ΔР = 2 * 0.20 * √604 * √((1 + 1.11²)/(2 * 1.11)) = 9.86
4	Площадь земельного участка согласно сведениям Единого государственного реестра недвижимости ($Р_{кад}$), $м^2$	605
5	Оценка расхождения Р и $Р_{кад}$ (Р - $Р_{кад}$), $м^2$	-1 кв.м
6	Предельный минимальный и максимальный размеры земельного участка ($Р_{мин}$ и $Р_{макс}$), $м^2$	400 2000
7	Кадастровый или иной номер (обозначение) здания, сооружения, объекта незавершенного строительства, расположенного на земельном участке	47:01:0000000:13315
8	Иные сведения	–

Сведения об уточняемых земельных участках

1. Сведения о характерных точках границы уточняемого земельного участка с кадастровым номером 47:01:1769001:4

Зона № МСК-47 зона 1 Ленинградская область

Обозначение характерных точек границ	Существующие координаты, м		Уточненные координаты, м		Метод определения координат	Средняя квадратическая погрешность определения координат характерной точки (Mt), м	Формулы, примененные для расчета средней квадратической погрешности определения координат характерной точки (Mt), м
	X	Y	X	Y			
1	2	3	4	5	6	7	8
н1У	–	–	477371.18	1337235.29	Метод спутниковых геодезических измерений (определений)	0.20	$Mt=\sqrt{(0.14^2+0.14^2)}=0.20$
1	477358.88	1337263.59	477358.88	1337263.59	Метод спутниковых геодезических измерений (определений)	0.20	$Mt=\sqrt{(0.14^2+0.14^2)}=0.20$
2	477341.46	1337253.78	477341.46	1337253.78	Метод спутниковых геодезических измерений (определений)	0.20	$Mt=\sqrt{(0.14^2+0.14^2)}=0.20$
3	477342.99	1337250.85	477342.99	1337250.85	Метод спутниковых геодезических измерений (определений)	0.20	$Mt=\sqrt{(0.14^2+0.14^2)}=0.20$
н2У	–	–	477352.47	1337226.92	Метод спутниковых геодезических измерений (определений)	0.20	$Mt=\sqrt{(0.14^2+0.14^2)}=0.20$
н1У	–	–	477371.18	1337235.29	Метод спутниковых геодезических измерений (определений)	0.20	$Mt=\sqrt{(0.14^2+0.14^2)}=0.20$

2. Сведения о частях границ уточняемого земельного участка с кадастровым номером 47:01:1769001:4

Обозначение части границ		Горизонтальное проложение (S), м	Описание прохождения части границ	Отметка о наличии земельного спора о местоположении границ земельного участка
от т.	до т.			
1	2	3	4	5
н1У	1	30.86	–	–
1	2	19.99	–	–
2	3	3.31	–	–
3	н2У	25.74	–	–
н2У	н1У	20.50	–	–

3. Общие сведения об уточняемом земельном участке с кадастровым номером 47:01:1769001:4

№ п/п	Наименование характеристики земельного участка	Значение характеристики
1	2	3

1	Адрес земельного участка	Ленинградская обл, Выборгский р-н, Горьковское п, Скиф снт, уч. 97
	Местоположение земельного участка (при отсутствии присвоенного адреса)	–
	Дополнительные сведения о местоположении земельного участка	–
2	Площадь земельного участка ± величина погрешности определения площади (Р ± ΔР), $м^2$	600 кв.м ± 9.90 кв.м
3	Формула, примененная для расчета предельной допустимой погрешности определения площади земельного участка (ΔР), $м^2$	$\Delta P = 2 * 0.20 * \sqrt{600} * \sqrt{((1 + 1.23^2)/(2 * 1.23))} = 9.90$
4	Площадь земельного участка согласно сведениям Единого государственного реестра недвижимости ($Р_{кад}$), $м^2$	600
5	Оценка расхождения Р и $Р_{кад}$ (Р - $Р_{кад}$), $м^2$	0 кв.м
6	Предельный минимальный и максимальный размеры земельного участка ($Р_{мин}$ и $Р_{макс}$), $м^2$	400 2000
7	Кадастровый или иной номер (обозначение) здания, сооружения, объекта незавершенного строительства, расположенного на земельном участке	–
8	Иные сведения	–

Сведения об уточняемых земельных участках

1. Сведения о характерных точках границы уточняемого земельного участка с кадастровым номером 47:01:1769001:6

Зона № МСК-47 зона 1 Ленинградская область

Обозначение характерных точек границ	Существующие координаты, м		Уточненные координаты, м		Метод определения координат	Средняя квадратическая погрешность определения координат характерной точки (Mt), м	Формулы, примененные для расчета средней квадратической погрешности определения координат характерной точки (Mt), м
	X	Y	X	Y			
1	2	3	4	5	6	7	8
н131У	–	–	477310.65	1337353.16	Метод спутниковых геодезических измерений (определений)	0.20	$Mt=\sqrt{(0.14^2+0.14^2)}=0.20$
н19У	–	–	477295.87	1337379.77	Метод спутниковых геодезических измерений (определений)	0.20	$Mt=\sqrt{(0.14^2+0.14^2)}=0.20$
н22У	–	–	477278.38	1337370.08	Метод спутниковых геодезических измерений (определений)	0.20	$Mt=\sqrt{(0.14^2+0.14^2)}=0.20$
н23У	–	–	477292.74	1337344.22	Метод спутниковых геодезических измерений (определени	0.20	$Mt=\sqrt{(0.14^2+0.14^2)}=0.20$

					й)		
н131У	–	–	477310.65	1337353.16	Метод спутниковых геодезических измерений (определений)	0.20	Mt=√(0.14²+0.14²)=0.20

2. Сведения о частях границ уточняемого земельного участка с кадастровым номером 47:01:1769001:6

Обозначение части границ		Горизонтальное проложение (S), м	Описание прохождения части границ	Отметка о наличии земельного спора о местоположении границ земельного участка
от т.	до т.			
1	2	3	4	5
н131У	н19У	30.44	–	–
н19У	н22У	19.99	–	–
н22У	н23У	29.58	–	–
н23У	н131У	20.02	–	–

3. Общие сведения об уточняемом земельном участке с кадастровым номером 47:01:1769001:6

№ п/п	Наименование характеристики земельного участка	Значение характеристики
1	2	3
1	Адрес земельного участка	Ленинградская обл, Выборгский р-н, Горьковское п, Скиф снт, уч. 24
	Местоположение земельного участка (при отсутствии присвоенного адреса)	–
	Дополнительные сведения о местоположении земельного участка	–
2	Площадь земельного участка ± величина погрешности определения площади (Р ± ΔР), $м^2$	600 кв.м ± 9.82 кв.м
3	Формула, примененная для расчета предельной допустимой погрешности определения площади земельного участка (ΔР), $м^2$	ΔР = 2 * 0.20 * √600 * √((1 + 1.10²)/(2 * 1.10)) = 9.82
4	Площадь земельного участка согласно сведениям Единого государственного реестра недвижимости ($Р_{кад}$), $м^2$	600
5	Оценка расхождения Р и $Р_{кад}$ (Р - $Р_{кад}$), $м^2$	0 кв.м
6	Предельный минимальный и максимальный размеры земельного участка ($Р_{мин}$ и $Р_{макс}$), $м^2$	400 2000
7	Кадастровый или иной номер (обозначение) здания, сооружения, объекта незавершенного строительства, расположенного на земельном участке	–
8	Иные сведения	–

Сведения об уточняемых земельных участках

1. Сведения о характерных точках границы уточняемого земельного участка с кадастровым номером 47:01:1769001:7

Зона № МСК-47 зона 1 Ленинградская область

Обозначение характерных точек границ	Существующие координаты, м		Уточненные координаты, м		Метод определения координат	Средняя квадратическая погрешность определения координат характерной точки (Mt), м	Формулы, примененные для расчета средней квадратической погрешности определения координат характерной точки (Mt), м
	X	Y	X	Y			
1	2	3	4	5	6	7	8
н56У	–	–	477185.08	1337169.07	Метод спутниковых	0.20	Mt=√(0.14²+0.14²)=0.20

					геодезических измерений (определений)		
н46У	–	–	477208.17	1337182.04	Метод спутниковых геодезических измерений (определений)	0.20	Mt=√(0.14²+0.14²)=0.20
н48У	–	–	477197.34	1337202.14	Метод спутниковых геодезических измерений (определений)	0.20	Mt=√(0.14²+0.14²)=0.20
н55У	–	–	477174.60	1337189.37	Метод спутниковых геодезических измерений (определений)	0.20	Mt=√(0.14²+0.14²)=0.20
н56У	–	–	477185.08	1337169.07	Метод спутниковых геодезических измерений (определений)	0.20	Mt=√(0.14²+0.14²)=0.20

2. Сведения о частях границ уточняемого земельного участка с кадастровым номером 47:01:1769001:7

Обозначение части границ		**Горизонтальное проложение (S), м**	**Описание прохождения части границ**	**Отметка о наличии земельного спора о местоположении границ земельного участка**
от т.	**до т.**			
1	**2**	**3**	**4**	**5**
н56У	н46У	26.48	–	–
н46У	н48У	22.83	–	–
н48У	н55У	26.08	–	–
н55У	н56У	22.85	–	–

3. Общие сведения об уточняемом земельном участке с кадастровым номером 47:01:1769001:7

№ п/п	**Наименование характеристики земельного участка**	**Значение характеристики**
1	**2**	**3**
1	Адрес земельного участка	Ленинградская обл, Выборгский р-н, Горьковское п, Скиф снт, уч. 91
	Местоположение земельного участка (при отсутствии присвоенного адреса)	–
	Дополнительные сведения о местоположении земельного участка	–
2	Площадь земельного участка ± величина погрешности определения площади (Р ± ΔР), $м^2$	600 кв.м ± 9.80 кв.м
3	Формула, примененная для расчета предельной допустимой погрешности определения площади земельного участка (ΔР), $м^2$	ΔР = 2 * 0.20 * √600 * √((1 + 1.02²)/(2 * 1.02)) = 9.80
4	Площадь земельного участка согласно сведениям Единого государственного реестра недвижимости ($Р_{кад}$), $м^2$	600
5	Оценка расхождения Р и $Р_{кад}$ (Р - $Р_{кад}$), $м^2$	0 кв.м
6	Предельный минимальный и максимальный размеры земельного участка ($Р_{мин}$ и $Р_{макс}$), $м^2$	400 2000
7	Кадастровый или иной номер (обозначение)	–

	здания, сооружения, объекта незавершенного строительства, расположенного на земельном участке	
8	Иные сведения	–

Сведения об уточняемых земельных участках

1. Сведения о характерных точках границы уточняемого земельного участка с кадастровым номером 47:01:1769001:8

Зона № МСК-47 зона 1 Ленинградская область

Обозначение характерных точек границ	Существующие координаты, м		Уточненные координаты, м		Метод определения координат	Средняя квадратическая погрешность определения координат характерной точки (Mt), м	Формулы, примененные для расчета средней квадратической погрешности определения координат характерной точки (Mt), м
	X	Y	X	Y			
1	2	3	4	5	6	7	8
н71У	–	–	477118.02	1337135.81	Метод спутниковых геодезических измерений (определений)	0.20	Mt=√(0.14²+0.14²)=0.20
н70У	–	–	477144.18	1337150.50	Метод спутниковых геодезических измерений (определений)	0.20	Mt=√(0.14²+0.14²)=0.20
н73У	–	–	477134.39	1337167.94	Метод спутниковых геодезических измерений (определений)	0.20	Mt=√(0.14²+0.14²)=0.20
н74У	–	–	477108.23	1337153.25	Метод спутниковых геодезических измерений (определений)	0.20	Mt=√(0.14²+0.14²)=0.20
н71У	–	–	477118.02	1337135.81	Метод спутниковых геодезических измерений (определений)	0.20	Mt=√(0.14²+0.14²)=0.20

2. Сведения о частях границ уточняемого земельного участка с кадастровым номером 47:01:1769001:8

Обозначение части границ		Горизонтальное проложение (S), м	Описание прохождения части границ	Отметка о наличии земельного спора о местоположении границ земельного участка
от т.	до т.			
1	2	3	4	5
н71У	н70У	30.00	–	–
н70У	н73У	20.00	–	–
н73У	н74У	30.00	–	–
н74У	н71У	20.00	–	–

3. Общие сведения об уточняемом земельном участке с кадастровым номером 47:01:1769001:8

№ п/п	Наименование характеристики земельного участка	Значение характеристики

1	2	3
1	Адрес земельного участка	Ленинградская обл, Выборгский р-н, Горьковское п, Скиф снт, уч. 93
	Местоположение земельного участка (при отсутствии присвоенного адреса)	–
	Дополнительные сведения о местоположении земельного участка	–
2	Площадь земельного участка ± величина погрешности определения площади (Р ± ΔР), $м^2$	600 кв.м ± 9.83 кв.м
3	Формула, примененная для расчета предельной допустимой погрешности определения площади земельного участка (ΔР), $м^2$	$\Delta P = 2 * 0.20 * \sqrt{600} * \sqrt{((1 + 1.12^2)/(2 * 1.12))} = 9.83$
4	Площадь земельного участка согласно сведениям Единого государственного реестра недвижимости ($Р_{кад}$), $м^2$	600
5	Оценка расхождения Р и $Р_{кад}$ (Р - $Р_{кад}$), $м^2$	0 кв.м
6	Предельный минимальный и максимальный размеры земельного участка ($Р_{мин}$ и $Р_{макс}$), $м^2$	400 2000
7	Кадастровый или иной номер (обозначение) здания, сооружения, объекта незавершенного строительства, расположенного на земельном участке	–
8	Иные сведения	–

Сведения об уточняемых земельных участках

1. Сведения о характерных точках границы уточняемого земельного участка с кадастровым номером 47:01:1769001:9

Зона № МСК-47 зона 1 Ленинградская область

Обозначение характерных точек границ	Существующие координаты, м		Уточненные координаты, м		Метод определения координат	Средняя квадратическая погрешность определения координат характерной точки (Mt), м	Формулы, примененные для расчета средней квадратической погрешности определения координат характерной точки (Mt), м
	X	Y	X	Y			
1	2	3	4	5	6	7	8
н70У	–	–	477144.18	1337150.50	Метод спутниковых геодезических измерений (определений)	0.20	$Mt=\sqrt{(0.14^2+0.14^2)}=0.20$
н69У	–	–	477170.34	1337165.19	Метод спутниковых геодезических измерений (определений)	0.20	$Mt=\sqrt{(0.14^2+0.14^2)}=0.20$
н72У	–	–	477160.55	1337182.63	Метод спутниковых геодезических измерений (определений)	0.20	$Mt=\sqrt{(0.14^2+0.14^2)}=0.20$
н73У	–	–	477134.39	1337167.94	Метод спутниковых геодезических измерений	0.20	$Mt=\sqrt{(0.14^2+0.14^2)}=0.20$

					(определений)		
н70У	–	–	477144.18	1337150.50	Метод спутниковых геодезических измерений (определений)	0.20	Mt=√(0.14²+0.14²)=0.20

2. Сведения о частях границ уточняемого земельного участка с кадастровым номером 47:01:1769001:9

Обозначение части границ		Горизонтальное проложение (S), м	Описание прохождения части границ	Отметка о наличии земельного спора о местоположении границ земельного участка
от т.	до т.			
1	2	3	4	5
н70У	н69У	30.00	–	–
н69У	н72У	20.00	–	–
н72У	н73У	30.00	–	–
н73У	н70У	20.00	–	–

3. Общие сведения об уточняемом земельном участке с кадастровым номером 47:01:1769001:9

№ п/п	Наименование характеристики земельного участка	Значение характеристики
1	2	3
1	Адрес земельного участка	Ленинградская обл, Выборгский р-н, Горьковское п, Скиф снт, уч. 92
	Местоположение земельного участка (при отсутствии присвоенного адреса)	–
	Дополнительные сведения о местоположении земельного участка	–
2	Площадь земельного участка ± величина погрешности определения площади (Р ± ΔР), $м^2$	600 кв.м ± 9.83 кв.м
3	Формула, примененная для расчета предельной допустимой погрешности определения площади земельного участка (ΔР), $м^2$	ΔР = 2 * 0.20 * √600 * √((1 + 1.12²)/(2 * 1.12)) = 9.83
4	Площадь земельного участка согласно сведениям Единого государственного реестра недвижимости ($Р_{кад}$), $м^2$	600
5	Оценка расхождения Р и $Р_{кад}$ (Р - $Р_{кад}$), $м^2$	0 кв.м
6	Предельный минимальный и максимальный размеры земельного участка ($Р_{мин}$ и $Р_{макс}$), $м^2$	400 2000
7	Кадастровый или иной номер (обозначение) здания, сооружения, объекта незавершенного строительства, расположенного на земельном участке	–
8	Иные сведения	–

Сведения об уточняемых земельных участках

1. Сведения о характерных точках границы уточняемого земельного участка с кадастровым номером 47:01:1769001:10

Зона № МСК-47 зона 1 Ленинградская область

Обозначение характерных точек границ	Существующие координаты, м		Уточненные координаты, м		Метод определения координат	Средняя квадратическая погрешность определения координат характерной точки (Mt), м	Формулы, примененные для расчета средней квадратической погрешности определения координат характерной точки (Mt), м
	X	Y	X	Y			
1	2	3	4	5	6	7	8
10	477269.08	1337219.0	477269.08	1337219.0	Метод	0.20	Mt=√(0.14²+0.14

		9		9	спутниковых геодезических измерений (определений)		²)=0.20
9	477295.24	1337233.78	477295.24	1337233.78	Метод спутниковых геодезических измерений (определений)	0.20	Mt=√(0.14²+0.14²)=0.20
н32У	–	–	477285.45	1337251.22	Метод спутниковых геодезических измерений (определений)	0.20	Mt=√(0.14²+0.14²)=0.20
н33У	–	–	477284.13	1337250.48	Метод спутниковых геодезических измерений (определений)	0.20	Mt=√(0.14²+0.14²)=0.20
н34У	–	–	477259.29	1337236.53	Метод спутниковых геодезических измерений (определений)	0.20	Mt=√(0.14²+0.14²)=0.20
10	477269.08	1337219.09	477269.08	1337219.09	Метод спутниковых геодезических измерений (определений)	0.20	Mt=√(0.14²+0.14²)=0.20

2. Сведения о частях границ уточняемого земельного участка с кадастровым номером 47:01:1769001:10

Обозначение части границ		**Горизонтальное проложение (S), м**	**Описание прохождения части границ**	**Отметка о наличии земельного спора о местоположении границ земельного участка**
от т.	**до т.**			
1	**2**	**3**	**4**	**5**
10	9	30.00	–	–
9	н32У	20.00	–	–
н32У	н33У	1.51	–	–
н33У	н34У	28.49	–	–
н34У	10	20.00	–	–

3. Общие сведения об уточняемом земельном участке с кадастровым номером 47:01:1769001:10

№ п/п	**Наименование характеристики земельного участка**	**Значение характеристики**
1	**2**	**3**
1	Адрес земельного участка	Ленинградская обл, Выборгский р-н, Горьковское п, Скиф снт, уч. 88
	Местоположение земельного участка (при отсутствии присвоенного адреса)	–
	Дополнительные сведения о местоположении земельного участка	–
2	Площадь земельного участка ± величина погрешности определения площади (P ± ΔP), $м^2$	600 кв.м ± 9.83 кв.м
3	Формула, примененная для расчета предельной допустимой погрешности определения площади земельного участка	ΔP = 2 * 0.20 * √600 * √((1 + 1.12²)/(2 * 1.12)) = 9.83

	(ΔР), м^2	
4	Площадь земельного участка согласно сведениям Единого государственного реестра недвижимости ($Р_{кад}$), м^2	600
5	Оценка расхождения Р и $Р_{кад}$ (Р - $Р_{кад}$), м^2	0 кв.м
6	Предельный минимальный и максимальный размеры земельного участка ($Р_{мин}$ и $Р_{макс}$), м^2	400 2000
7	Кадастровый или иной номер (обозначение) здания, сооружения, объекта незавершенного строительства, расположенного на земельном участке	–
8	Иные сведения	–

Сведения об уточняемых земельных участках

1. Сведения о характерных точках границы уточняемого земельного участка с кадастровым номером 47:01:1769001:11

Зона № МСК-47 зона 1 Ленинградская область

Обозначение характерных точек границ	**Существующие координаты, м**		**Уточненные координаты, м**		**Метод определения координат**	**Средняя квадратическая погрешность определения координат характерной точки (Mt), м**	**Формулы, примененные для расчета средней квадратической погрешности определения координат характерной точки (Mt), м**
	X	**Y**	**X**	**Y**			
1	**2**	**3**	**4**	**5**	**6**	**7**	**8**
15	477258.25	1337235.56	477258.25	1337235.56	Метод спутниковых геодезических измерений (определений)	0.20	Mt=√(0.14²+0.14²)=0.20
н34У	–	–	477259.29	1337236.53	Метод спутниковых геодезических измерений (определений)	0.20	Mt=√(0.14²+0.14²)=0.20
н33У	–	–	477284.13	1337250.48	Метод спутниковых геодезических измерений (определений)	0.20	Mt=√(0.14²+0.14²)=0.20
н35У	–	–	477274.97	1337268.26	Метод спутниковых геодезических измерений (определений)	0.20	Mt=√(0.14²+0.14²)=0.20
14	477248.43	1337252.98	477248.43	1337252.98	Метод спутниковых геодезических измерений (определений)	0.20	Mt=√(0.14²+0.14²)=0.20
15	477258.25	1337235.56	477258.25	1337235.56	Метод спутниковых геодезических измерений (определени	0.20	Mt=√(0.14²+0.14²)=0.20

					й)		

2. Сведения о частях границ уточняемого земельного участка с кадастровым номером 47:01:1769001:11

Обозначение части границ		Горизонтальное проложение (S), м	Описание прохождения части границ	Отметка о наличии земельного спора о местоположении границ земельного участка
от т.	до т.			
1	2	3	4	5
15	н34У	1.42	–	–
н34У	н33У	28.49	–	–
н33У	н35У	20.00	–	–
н35У	14	30.62	–	–
14	15	20.00	–	–

3. Общие сведения об уточняемом земельном участке с кадастровым номером 47:01:1769001:11

№ п/п	Наименование характеристики земельного участка	Значение характеристики
1	2	3
1	Адрес земельного участка	Ленинградская обл, Выборгский р-н, Горьковское п, Скиф снт, уч. 75
	Местоположение земельного участка (при отсутствии присвоенного адреса)	–
	Дополнительные сведения о местоположении земельного участка	–
2	Площадь земельного участка ± величина погрешности определения площади (Р ± ΔР), $м^2$	600 кв.м ± 9.82 кв.м
3	Формула, примененная для расчета предельной допустимой погрешности определения площади земельного участка (ΔР), $м^2$	$\Delta P = 2 * 0.20 * \sqrt{600} * \sqrt{((1 + 1.09^2)/(2 * 1.09))} = 9.82$
4	Площадь земельного участка согласно сведениям Единого государственного реестра недвижимости ($Р_{кад}$), $м^2$	600
5	Оценка расхождения Р и $Р_{кад}$ (Р - $Р_{кад}$), $м^2$	0 кв.м
6	Предельный минимальный и максимальный размеры земельного участка ($Р_{мин}$ и $Р_{макс}$), $м^2$	400 2000
7	Кадастровый или иной номер (обозначение) здания, сооружения, объекта незавершенного строительства, расположенного на земельном участке	–
8	Иные сведения	–

Сведения об уточняемых земельных участках

1. Сведения о характерных точках границы уточняемого земельного участка с кадастровым номером 47:01:1769001:12

Зона № МСК-47 зона 1 Ленинградская область

Обозначение характерных точек границ	Существующие координаты, м		Уточненные координаты, м		Метод определения координат	Средняя квадратическая погрешность определения координат характерной точки (Mt), м	Формулы, примененные для расчета средней квадратической погрешности определения координат характерной точки (Mt), м
	X	Y	X	Y			
1	2	3	4	5	6	7	8
н13У	–	–	477315.03	1337280.50	Метод спутниковых геодезических измерений (определений)	0.20	$Mt=\sqrt{(0.14^2+0.14^2)}=0.20$
н12У	–	–	477302.11	1337301.3	Метод	0.20	Mt=√(0.14²+0.14

				4	спутниковых геодезических измерений (определений)		²)=0.20
н16У	–	–	477281.25	1337288.12	Метод спутниковых геодезических измерений (определений)	0.20	Mt=√(0.14²+0.14²)=0.20
н17У	–	–	477293.86	1337267.68	Метод спутниковых геодезических измерений (определений)	0.20	Mt=√(0.14²+0.14²)=0.20
н13У	–	–	477315.03	1337280.50	Метод спутниковых геодезических измерений (определений)	0.20	Mt=√(0.14²+0.14²)=0.20

2. Сведения о частях границ уточняемого земельного участка с кадастровым номером 47:01:1769001:12

Обозначение части границ		**Горизонтальное проложение (S), м**	**Описание прохождения части границ**	**Отметка о наличии земельного спора о местоположении границ земельного участка**
от т.	**до т.**			
1	**2**	**3**	**4**	**5**
н13У	н12У	24.52	–	–
н12У	н16У	24.70	–	–
н16У	н17У	24.02	–	–
н17У	н13У	24.75	–	–

3. Общие сведения об уточняемом земельном участке с кадастровым номером 47:01:1769001:12

№ п/п	**Наименование характеристики земельного участка**	**Значение характеристики**
1	**2**	**3**
1	Адрес земельного участка	Ленинградская обл, Выборгский р-н, Горьковское п, Скиф снт, уч. 63
	Местоположение земельного участка (при отсутствии присвоенного адреса)	–
	Дополнительные сведения о местоположении земельного участка	–
2	Площадь земельного участка ± величина погрешности определения площади (Р ± ΔР), $м^2$	600 кв.м ± 9.80 кв.м
3	Формула, примененная для расчета предельной допустимой погрешности определения площади земельного участка (ΔР), $м^2$	ΔР = 2 * 0.20 * √600 * √((1 + 1.00²)/(2 * 1.00)) = 9.80
4	Площадь земельного участка согласно сведениям Единого государственного реестра недвижимости ($Р_{кад}$), $м^2$	600
5	Оценка расхождения Р и $Р_{кад}$ (Р - $Р_{кад}$), $м^2$	0 кв.м
6	Предельный минимальный и максимальный размеры земельного участка ($Р_{мин}$ и $Р_{макс}$), $м^2$	400 2000
7	Кадастровый или иной номер (обозначение) здания, сооружения, объекта незавершенного строительства, расположенного на земельном участке	47:01:0000000:21134
8	Иные сведения	–

Сведения об уточняемых земельных участках

1. Сведения о характерных точках границы уточняемого земельного участка с кадастровым номером 47:01:1769001:13

Зона № МСК-47 зона 1 Ленинградская область

Обозначение характерных точек границ	Существующие координаты, м		Уточненные координаты, м		Метод определения координат	Средняя квадратическая погрешность определения координат характерной точки (Mt), м	Формулы, примененные для расчета средней квадратической погрешности определения координат характерной точки (Mt), м
	X	Y	X	Y			
1	2	3	4	5	6	7	8
н38У	–	–	477243.99	1337203.72	Метод спутниковых геодезических измерений (определений)	0.20	$Mt=\sqrt{(0.14^2+0.14^2)}=0.20$
10	477269.08	1337219.09	477269.08	1337219.09	Метод спутниковых геодезических измерений (определений)	0.20	$Mt=\sqrt{(0.14^2+0.14^2)}=0.20$
н34У	–	–	477259.29	1337236.53	Метод спутниковых геодезических измерений (определений)	0.20	$Mt=\sqrt{(0.14^2+0.14^2)}=0.20$
15	477258.25	1337235.56	477258.25	1337235.56	Метод спутниковых геодезических измерений (определений)	0.20	$Mt=\sqrt{(0.14^2+0.14^2)}=0.20$
н133У	–	–	477233.32	1337221.51	Метод спутниковых геодезических измерений (определений)	0.20	$Mt=\sqrt{(0.14^2+0.14^2)}=0.20$
н38У	–	–	477243.99	1337203.72	Метод спутниковых геодезических измерений (определений)	0.20	$Mt=\sqrt{(0.14^2+0.14^2)}=0.20$

2. Сведения о частях границ уточняемого земельного участка с кадастровым номером 47:01:1769001:13

Обозначение части границ		Горизонтальное проложение (S), м	Описание прохождения части границ	Отметка о наличии земельного спора о местоположении границ земельного участка
от т.	до т.			
1	2	3	4	5
н38У	10	29.42	–	–
10	н34У	20.00	–	–
н34У	15	1.42	–	–
15	н133У	28.62	–	–
н133У	н38У	20.74	–	–

3. Общие сведения об уточняемом земельном участке с кадастровым номером 47:01:1769001:13

№ п/п	Наименование характеристики земельного участка	Значение характеристики
1	2	3
1	Адрес земельного участка	Ленинградская обл, Выборгский р-н, Горьковское п, Скиф снт, уч. 89
	Местоположение земельного участка (при отсутствии присвоенного адреса)	–
	Дополнительные сведения о местоположении земельного участка	–
2	Площадь земельного участка ± величина погрешности определения площади (Р ± ΔР), $м^2$	600 кв.м ± 9.82 кв.м
3	Формула, примененная для расчета предельной допустимой погрешности определения площади земельного участка (ΔР), $м^2$	$\Delta P = 2 * 0.20 * \sqrt{600} * \sqrt{((1 + 1.09^2)/(2 * 1.09))} = 9.82$
4	Площадь земельного участка согласно сведениям Единого государственного реестра недвижимости ($Р_{кад}$), $м^2$	600
5	Оценка расхождения Р и $Р_{кад}$ (Р - $Р_{кад}$), $м^2$	0 кв.м
6	Предельный минимальный и максимальный размеры земельного участка ($Р_{мин}$ и $Р_{макс}$), $м^2$	400 2000
7	Кадастровый или иной номер (обозначение) здания, сооружения, объекта незавершенного строительства, расположенного на земельном участке	–
8	Иные сведения	–

Сведения об уточняемых земельных участках

1. Сведения о характерных точках границы уточняемого земельного участка с кадастровым номером 47:01:1769001:14

Зона № МСК-47 зона 1 Ленинградская область

Обозначение характерных точек границ	Существующие координаты, м		Уточненные координаты, м		Метод определения координат	Средняя квадратическая погрешность определения координат характерной точки (Mt), м	Формулы, примененные для расчета средней квадратической погрешности определения координат характерной точки (Mt), м
	X	Y	X	Y			
1	2	3	4	5	6	7	8
н68У	–	–	477137.60	1337100.93	Метод спутниковых геодезических измерений (определений)	0.20	$Mt=\sqrt{(0.14^2+0.14^2)}=0.20$
н63У	–	–	477163.76	1337115.62	Метод спутниковых геодезических измерений (определений)	0.20	$Mt=\sqrt{(0.14^2+0.14^2)}=0.20$
н66У	–	–	477153.97	1337133.06	Метод спутниковых геодезических измерений (определений)	0.20	$Mt=\sqrt{(0.14^2+0.14^2)}=0.20$
н67У	–	–	477127.81	1337118.37	Метод спутниковых	0.20	$Mt=\sqrt{(0.14^2+0.14^2)}=0.20$

					геодезических измерений (определений)		
н68У	–	–	477137.60	1337100.93	Метод спутниковых геодезических измерений (определений)	0.20	Mt=√(0.14²+0.14²)=0.20

2. Сведения о частях границ уточняемого земельного участка с кадастровым номером 47:01:1769001:14

Обозначение части границ		Горизонтальное проложение (S), м	Описание прохождения части границ	Отметка о наличии земельного спора о местоположении границ земельного участка
от т.	до т.			
1	2	3	4	5
н68У	н63У	30.00	–	–
н63У	н66У	20.00	–	–
н66У	н67У	30.00	–	–
н67У	н68У	20.00	–	–

3. Общие сведения об уточняемом земельном участке с кадастровым номером 47:01:1769001:14

№ п/п	Наименование характеристики земельного участка	Значение характеристики
1	2	3
1	Адрес земельного участка	Ленинградская обл, Выборгский р-н, Горьковское п, Скиф снт, уч. 113
	Местоположение земельного участка (при отсутствии присвоенного адреса)	–
	Дополнительные сведения о местоположении земельного участка	–
2	Площадь земельного участка ± величина погрешности определения площади (Р ± ΔР), $м^2$	600 кв.м ± 9.83 кв.м
3	Формула, примененная для расчета предельной допустимой погрешности определения площади земельного участка (ΔР), $м^2$	ΔР = 2 * 0.20 * √600 * √((1 + 1.12²)/(2 * 1.12)) = 9.83
4	Площадь земельного участка согласно сведениям Единого государственного реестра недвижимости ($Р_{кад}$), $м^2$	600
5	Оценка расхождения Р и $Р_{кад}$ (Р - $Р_{кад}$), $м^2$	0 кв.м
6	Предельный минимальный и максимальный размеры земельного участка ($Р_{мин}$ и $Р_{макс}$), $м^2$	400 2000
7	Кадастровый или иной номер (обозначение) здания, сооружения, объекта незавершенного строительства, расположенного на земельном участке	–
8	Иные сведения	–

Сведения об уточняемых земельных участках

1. Сведения о характерных точках границы уточняемого земельного участка с кадастровым номером 47:01:1769001:15

Зона № МСК-47 зона 1 Ленинградская область

Обозначение характерных точек границ	Существующие координаты, м		Уточненные координаты, м		Метод определения координат	Средняя квадратическая погрешность определения координат характерной точки (Mt), м	Формулы, примененные для расчета средней квадратической погрешности определения координат характерной точки (Mt), м
	X	Y	X	Y			

1	2	3	4	5	6	7	8
н19У	–	–	477295.87	1337379.77	Метод спутниковых геодезических измерений (определений)	0.20	Mt=√(0.14²+0.14²)=0.20
н20У	–	–	477281.32	1337406.01	Метод спутниковых геодезических измерений (определений)	0.20	Mt=√(0.14²+0.14²)=0.20
н21У	–	–	477263.83	1337396.32	Метод спутниковых геодезических измерений (определений)	0.20	Mt=√(0.14²+0.14²)=0.20
н22У	–	–	477278.38	1337370.08	Метод спутниковых геодезических измерений (определений)	0.20	Mt=√(0.14²+0.14²)=0.20
н19У	–	–	477295.87	1337379.77	Метод спутниковых геодезических измерений (определений)	0.20	Mt=√(0.14²+0.14²)=0.20

2. Сведения о частях границ уточняемого земельного участка с кадастровым номером 47:01:1769001:15

Обозначение части границ		Горизонтальное проложение (S), м	Описание прохождения части границ	Отметка о наличии земельного спора о местоположении границ земельного участка
от т.	до т.			
1	2	3	4	5
н19У	н20У	30.00	–	–
н20У	н21У	19.99	–	–
н21У	н22У	30.00	–	–
н22У	н19У	19.99	–	–

3. Общие сведения об уточняемом земельном участке с кадастровым номером 47:01:1769001:15

№ п/п	Наименование характеристики земельного участка	Значение характеристики
1	2	3
1	Адрес земельного участка	Ленинградская обл, Выборгский р-н, Горьковское п, Скиф снт, уч. 1
	Местоположение земельного участка (при отсутствии присвоенного адреса)	–
	Дополнительные сведения о местоположении земельного участка	–
2	Площадь земельного участка ± величина погрешности определения площади (Р ± ΔР), $м^2$	600 кв.м ± 9.83 кв.м
3	Формула, примененная для расчета предельной допустимой погрешности определения площади земельного участка (ΔР), $м^2$	ΔР = 2 * 0.20 * √600 * √((1 + 1.12²)/(2 * 1.12)) = 9.83
4	Площадь земельного участка согласно сведениям Единого государственного реестра недвижимости ($Р_{кад}$), $м^2$	600
5	Оценка расхождения Р и $Р_{кад}$ (Р - $Р_{кад}$), $м^2$	0 кв.м

6	Предельный минимальный и максимальный размеры земельного участка ($P_{мин}$ и $P_{макс}$), $м^2$	400 2000
7	Кадастровый или иной номер (обозначение) здания, сооружения, объекта незавершенного строительства, расположенного на земельном участке	–
8	Иные сведения	–

Сведения об уточняемых земельных участках

1. Сведения о характерных точках границы уточняемого земельного участка с кадастровым номером 47:01:1769001:16

Зона № МСК-47 зона 1 Ленинградская область

Обозначение характерных точек границ	Существующие координаты, м		Уточненные координаты, м		Метод определения координат	Средняя квадратическая погрешность определения координат характерной точки (Mt), м	Формулы, примененные для расчета средней квадратической погрешности определения координат характерной точки (Mt), м
	X	Y	X	Y			
1	2	3	4	5	6	7	8
н22У	–	–	477278.38	1337370.08	Метод спутниковых геодезических измерений (определений)	0.20	$Mt=\sqrt{(0.14^2+0.14^2)}=0.20$
н21У	–	–	477263.83	1337396.32	Метод спутниковых геодезических измерений (определений)	0.20	$Mt=\sqrt{(0.14^2+0.14^2)}=0.20$
н25У	–	–	477246.34	1337386.62	Метод спутниковых геодезических измерений (определений)	0.20	$Mt=\sqrt{(0.14^2+0.14^2)}=0.20$
н26У	–	–	477260.88	1337360.38	Метод спутниковых геодезических измерений (определений)	0.20	$Mt=\sqrt{(0.14^2+0.14^2)}=0.20$
н22У	–	–	477278.38	1337370.08	Метод спутниковых геодезических измерений (определений)	0.20	$Mt=\sqrt{(0.14^2+0.14^2)}=0.20$

2. Сведения о частях границ уточняемого земельного участка с кадастровым номером 47:01:1769001:16

Обозначение части границ		Горизонтальное проложение (S), м	Описание прохождения части границ	Отметка о наличии земельного спора о местоположении границ земельного участка
от т.	до т.			
1	2	3	4	5
н22У	н21У	30.00	–	–
н21У	н25У	20.00	–	–
н25У	н26У	30.00	–	–
н26У	н22У	20.01	–	–

3. Общие сведения об уточняемом земельном участке с кадастровым номером 47:01:1769001:16		
№ п/п	Наименование характеристики земельного участка	Значение характеристики
1	2	3
1	Адрес земельного участка	Ленинградская обл, Выборгский р-н, Горьковское п, Скиф снт, уч. 2
	Местоположение земельного участка (при отсутствии присвоенного адреса)	–
	Дополнительные сведения о местоположении земельного участка	–
2	Площадь земельного участка ± величина погрешности определения площади (Р ± ΔР), $м^2$	600 кв.м ± 9.83 кв.м
3	Формула, примененная для расчета предельной допустимой погрешности определения площади земельного участка (ΔР), $м^2$	$\Delta P = 2 * 0.20 * \sqrt{600} * \sqrt{((1 + 1.12^2)/(2 * 1.12))} = 9.83$
4	Площадь земельного участка согласно сведениям Единого государственного реестра недвижимости ($Р_{кад}$), $м^2$	600
5	Оценка расхождения Р и $Р_{кад}$ ($Р - Р_{кад}$), $м^2$	0 кв.м
6	Предельный минимальный и максимальный размеры земельного участка ($Р_{мин}$ и $Р_{макс}$), $м^2$	400 2000
7	Кадастровый или иной номер (обозначение) здания, сооружения, объекта незавершенного строительства, расположенного на земельном участке	–
8	Иные сведения	–

Сведения об уточняемых земельных участках

1. Сведения о характерных точках границы уточняемого земельного участка с кадастровым номером 47:01:1769001:17

Зона № МСК-47 зона 1 Ленинградская область

Обозначение характерных точек границ	Существующие координаты, м		Уточненные координаты, м		Метод определения координат	Средняя квадратическая погрешность определения координат характерной точки (Mt), м	Формулы, примененные для расчета средней квадратической погрешности определения координат характерной точки (Mt), м
	X	Y	X	Y			
1	2	3	4	5	6	7	8
н26У	–	–	477260.88	1337360.38	Метод спутниковых геодезических измерений (определений)	0.20	$Mt=\sqrt{(0.14^2+0.14^2)}=0.20$
н25У	–	–	477246.34	1337386.62	Метод спутниковых геодезических измерений (определений)	0.20	$Mt=\sqrt{(0.14^2+0.14^2)}=0.20$
н28У	–	–	477228.85	1337376.92	Метод спутниковых геодезических измерений (определений)	0.20	$Mt=\sqrt{(0.14^2+0.14^2)}=0.20$
н29У	–	–	477243.39	1337350.6	Метод	0.20	$Mt=\sqrt{(0.14^2+0.14}$

				8	спутниковых геодезических измерений (определений)		²)=0.20
н26У	–	–	477260.88	1337360.38	Метод спутниковых геодезических измерений (определений)	0.20	Mt=√(0.14²+0.14²)=0.20

2. Сведения о частях границ уточняемого земельного участка с кадастровым номером 47:01:1769001:17

Обозначение части границ		Горизонтальное проложение (S), м	Описание прохождения части границ	Отметка о наличии земельного спора о местоположении границ земельного участка
от т.	до т.			
1	2	3	4	5
н26У	н25У	30.00	–	–
н25У	н28У	20.00	–	–
н28У	н29У	30.00	–	–
н29У	н26У	20.00	–	–

3. Общие сведения об уточняемом земельном участке с кадастровым номером 47:01:1769001:17

№ п/п	Наименование характеристики земельного участка	Значение характеристики
1	2	3
1	Адрес земельного участка	Ленинградская обл, Выборгский р-н, Горьковское п, Скиф снт, уч. 3
	Местоположение земельного участка (при отсутствии присвоенного адреса)	–
	Дополнительные сведения о местоположении земельного участка	–
2	Площадь земельного участка ± величина погрешности определения площади (Р ± ΔР), $м^2$	600 кв.м ± 9.83 кв.м
3	Формула, примененная для расчета предельной допустимой погрешности определения площади земельного участка (ΔР), $м^2$	ΔР = 2 * 0.20 * √600 * √((1 + 1.12²)/(2 * 1.12)) = 9.83
4	Площадь земельного участка согласно сведениям Единого государственного реестра недвижимости ($Р_{кад}$), $м^2$	600
5	Оценка расхождения Р и $Р_{кад}$ (Р - $Р_{кад}$), $м^2$	0 кв.м
6	Предельный минимальный и максимальный размеры земельного участка ($Р_{мин}$ и $Р_{макс}$), $м^2$	400 2000
7	Кадастровый или иной номер (обозначение) здания, сооружения, объекта незавершенного строительства, расположенного на земельном участке	–
8	Иные сведения	–

Сведения об уточняемых земельных участках

1. Сведения о характерных точках границы уточняемого земельного участка с кадастровым номером 47:01:1769001:18

Зона № МСК-47 зона 1 Ленинградская область

Обозначение характерных точек границ	Существующие координаты, м	Уточненные координаты, м	Метод определения координат	Средняя квадратическая погрешность	Формулы, примененные для расчета средней квадратическо

	X	Y	X	Y		определения координат характерной точки (Mt), м	й погрешности определения координат характерной точки (Mt), м
1	2	3	4	5	6	7	8
н85У	–	–	477230.46	1337344.84	Метод спутниковых геодезических измерений (определений)	0.20	Mt=√(0.14²+0.14²)=0.20
н86У	–	–	477215.57	1337371.69	Метод спутниковых геодезических измерений (определений)	0.20	Mt=√(0.14²+0.14²)=0.20
н87У	–	–	477197.89	1337361.59	Метод спутниковых геодезических измерений (определений)	0.20	Mt=√(0.14²+0.14²)=0.20
н88У	–	–	477212.96	1337335.15	Метод спутниковых геодезических измерений (определений)	0.20	Mt=√(0.14²+0.14²)=0.20
н85У	–	–	477230.46	1337344.84	Метод спутниковых геодезических измерений (определений)	0.20	Mt=√(0.14²+0.14²)=0.20

2. Сведения о частях границ уточняемого земельного участка с кадастровым номером 47:01:1769001:18

Обозначение части границ		Горизонтальное проложение (S), м	Описание прохождения части границ	Отметка о наличии земельного спора о местоположении границ земельного участка
от т.	до т.			
1	2	3	4	5
н85У	н86У	30.70	–	–
н86У	н87У	20.36	–	–
н87У	н88У	30.43	–	–
н88У	н85У	20.00	–	–

3. Общие сведения об уточняемом земельном участке с кадастровым номером 47:01:1769001:18

№ п/п	Наименование характеристики земельного участка	Значение характеристики
1	2	3
1	Адрес земельного участка	Ленинградская обл, Выборгский р-н, Горьковское п, Скиф снт, уч. 4
	Местоположение земельного участка (при отсутствии присвоенного адреса)	–
	Дополнительные сведения о местоположении земельного участка	–
2	Площадь земельного участка ± величина погрешности определения площади (P ± ΔP), $м^2$	617 кв.м ± 9.97 кв.м
3	Формула, примененная для расчета предельной допустимой погрешности определения площади земельного участка	ΔP = 2 * 0.20 * √617 * √((1 + 1.12²)/(2 * 1.12)) = 9.97

	(ΔР), м^2	
4	Площадь земельного участка согласно сведениям Единого государственного реестра недвижимости ($Р_{кад}$), м^2	617
5	Оценка расхождения Р и $Р_{кад}$ (Р - $Р_{кад}$), м^2	0 кв.м
6	Предельный минимальный и максимальный размеры земельного участка ($Р_{мин}$ и $Р_{макс}$), м^2	400 2000
7	Кадастровый или иной номер (обозначение) здания, сооружения, объекта незавершенного строительства, расположенного на земельном участке	–
8	Иные сведения	–

Сведения об уточняемых земельных участках

1. Сведения о характерных точках границы уточняемого земельного участка с кадастровым номером 47:01:1769001:19

Зона № МСК-47 зона 1 Ленинградская область

Обозначение характерных точек границ	**Существующие координаты, м**		**Уточненные координаты, м**		**Метод определения координат**	**Средняя квадратическая погрешность определения координат характерной точки (Mt), м**	**Формулы, примененные для расчета средней квадратической погрешности определения координат характерной точки (Mt), м**
	X	**Y**	**X**	**Y**			
1	**2**	**3**	**4**	**5**	**6**	**7**	**8**
н88У	–	–	477212.96	1337335.15	Метод спутниковых геодезических измерений (определений)	0.20	Mt=√(0.14²+0.14²)=0.20
н87У	–	–	477197.89	1337361.59	Метод спутниковых геодезических измерений (определений)	0.20	Mt=√(0.14²+0.14²)=0.20
н91У	–	–	477195.68	1337365.47	Метод спутниковых геодезических измерений (определений)	0.20	Mt=√(0.14²+0.14²)=0.20
н92У	–	–	477181.02	1337356.48	Метод спутниковых геодезических измерений (определений)	0.20	Mt=√(0.14²+0.14²)=0.20
н93У	–	–	477182.86	1337353.19	Метод спутниковых геодезических измерений (определений)	0.20	Mt=√(0.14²+0.14²)=0.20
н94У	–	–	477197.40	1337326.95	Метод спутниковых геодезических измерений (определени	0.20	Mt=√(0.14²+0.14²)=0.20

					й)		
н95У	–	–	477197.84	1337326.08	Метод спутниковых геодезических измерений (определений)	0.20	Mt=√(0.14²+0.14²)=0.20
н88У	–	–	477212.96	1337335.15	Метод спутниковых геодезических измерений (определений)	0.20	Mt=√(0.14²+0.14²)=0.20

2. Сведения о частях границ уточняемого земельного участка с кадастровым номером 47:01:1769001:19

Обозначение части границ		Горизонтальное проложение (S), м	Описание прохождения части границ	Отметка о наличии земельного спора о местоположении границ земельного участка
от т.	до т.			
1	2	3	4	5
н88У	н87У	30.43	–	–
н87У	н91У	4.47	–	–
н91У	н92У	17.20	–	–
н92У	н93У	3.77	–	–
н93У	н94У	30.00	–	–
н94У	н95У	0.97	–	–
н95У	н88У	17.63	–	–

3. Общие сведения об уточняемом земельном участке с кадастровым номером 47:01:1769001:19

№ п/п	Наименование характеристики земельного участка	Значение характеристики
1	2	3
1	Адрес земельного участка	Ленинградская обл, Выборгский р-н, Горьковское п, Скиф снт, уч. 5
	Местоположение земельного участка (при отсутствии присвоенного адреса)	–
	Дополнительные сведения о местоположении земельного участка	–
2	Площадь земельного участка ± величина погрешности определения площади (Р ± ΔР), $м^2$	605 кв.м ± 9.94 кв.м
3	Формула, примененная для расчета предельной допустимой погрешности определения площади земельного участка (ΔР), $м^2$	ΔР = 2 * 0.20 * √605 * √((1 + 1.23²)/(2 * 1.23)) = 9.94
4	Площадь земельного участка согласно сведениям Единого государственного реестра недвижимости ($Р_{кад}$), $м^2$	606
5	Оценка расхождения Р и $Р_{кад}$ (Р - $Р_{кад}$), $м^2$	-1 кв.м
6	Предельный минимальный и максимальный размеры земельного участка ($Р_{мин}$ и $Р_{макс}$), $м^2$	400 2000
7	Кадастровый или иной номер (обозначение) здания, сооружения, объекта незавершенного строительства, расположенного на земельном участке	47:01:0000000:17553
8	Иные сведения	–

Сведения об уточняемых земельных участках

1. Сведения о характерных точках границы уточняемого земельного участка с кадастровым номером 47:01:1769001:20

Зона № МСК-47 зона 1 Ленинградская область

Обозначение характерных точек границ	Существующие координаты, м		Уточненные координаты, м		Метод определения координат	Средняя квадратическая погрешность определения координат характерной точки (Mt), м	Формулы, примененные для расчета средней квадратической погрешности определения координат характерной точки (Mt), м
	X	Y	X	Y			
1	2	3	4	5	6	7	8
н94У	–	–	477197.40	1337326.95	Метод спутниковых геодезических измерений (определений)	0.20	Mt=√(0.14²+0.14²)=0.20
н93У	–	–	477182.86	1337353.19	Метод спутниковых геодезических измерений (определений)	0.20	Mt=√(0.14²+0.14²)=0.20
н98У	–	–	477165.37	1337343.49	Метод спутниковых геодезических измерений (определений)	0.20	Mt=√(0.14²+0.14²)=0.20
н99У	–	–	477179.91	1337317.26	Метод спутниковых геодезических измерений (определений)	0.20	Mt=√(0.14²+0.14²)=0.20
н94У	–	–	477197.40	1337326.95	Метод спутниковых геодезических измерений (определений)	0.20	Mt=√(0.14²+0.14²)=0.20

2. Сведения о частях границ уточняемого земельного участка с кадастровым номером 47:01:1769001:20

Обозначение части границ		Горизонтальное проложение (S), м	Описание прохождения части границ	Отметка о наличии земельного спора о местоположении границ земельного участка
от т.	до т.			
1	2	3	4	5
н94У	н93У	30.00	–	–
н93У	н98У	20.00	–	–
н98У	н99У	29.99	–	–
н99У	н94У	19.99	–	–

3. Общие сведения об уточняемом земельном участке с кадастровым номером 47:01:1769001:20

№ п/п	Наименование характеристики земельного участка	Значение характеристики
1	2	3
1	Адрес земельного участка	Ленинградская обл, Выборгский р-н, Горьковское п, Скиф снт, уч.6
	Местоположение земельного участка (при отсутствии присвоенного адреса)	–
	Дополнительные сведения о местоположении земельного участка	–
2	Площадь земельного участка ± величина	600 кв.м ± 9.83 кв.м

	погрешности определения площади (Р ± ΔР), $м^2$	
3	Формула, примененная для расчета предельной допустимой погрешности определения площади земельного участка (ΔР), $м^2$	$\Delta P = 2 * 0.20 * \sqrt{600} * \sqrt{((1 + 1.12^2)/(2 * 1.12))} = 9.83$
4	Площадь земельного участка согласно сведениям Единого государственного реестра недвижимости ($Р_{кад}$), $м^2$	600
5	Оценка расхождения Р и $Р_{кад}$ (Р - $Р_{кад}$), $м^2$	0 кв.м
6	Предельный минимальный и максимальный размеры земельного участка ($Р_{мин}$ и $Р_{макс}$), $м^2$	400 2000
7	Кадастровый или иной номер (обозначение) здания, сооружения, объекта незавершенного строительства, расположенного на земельном участке	–
8	Иные сведения	–

Сведения об уточняемых земельных участках

1. Сведения о характерных точках границы уточняемого земельного участка с кадастровым номером 47:01:1769001:21

Зона № МСК-47 зона 1 Ленинградская область

Обозначение характерных точек границ	Существующие координаты, м		Уточненные координаты, м		Метод определения координат	Средняя квадратическая погрешность определения координат характерной точки (Mt), м	Формулы, примененные для расчета средней квадратической погрешности определения координат характерной точки (Mt), м
	X	Y	X	Y			
1	2	3	4	5	6	7	8
н99У	–	–	477179.91	1337317.26	Метод спутниковых геодезических измерений (определений)	0.20	$Mt=\sqrt{(0.14^2+0.14^2)}=0.20$
н98У	–	–	477165.37	1337343.49	Метод спутниковых геодезических измерений (определений)	0.20	$Mt=\sqrt{(0.14^2+0.14^2)}=0.20$
н102У	–	–	477147.87	1337333.80	Метод спутниковых геодезических измерений (определений)	0.20	$Mt=\sqrt{(0.14^2+0.14^2)}=0.20$
н103У	–	–	477162.42	1337307.56	Метод спутниковых геодезических измерений (определений)	0.20	$Mt=\sqrt{(0.14^2+0.14^2)}=0.20$
н99У	–	–	477179.91	1337317.26	Метод спутниковых геодезических измерений (определений)	0.20	$Mt=\sqrt{(0.14^2+0.14^2)}=0.20$

2. Сведения о частях границ уточняемого земельного участка с кадастровым номером 47:01:1769001:21				
Обозначение части границ		Горизонтальное проложение (S), м	Описание прохождения части границ	Отметка о наличии земельного спора о местоположении границ земельного участка
от т.	до т.			
1	2	3	4	5
н99У	н98У	29.99	–	–
н98У	н102У	20.00	–	–
н102У	н103У	30.00	–	–
н103У	н99У	20.00	–	–

3. Общие сведения об уточняемом земельном участке с кадастровым номером 47:01:1769001:21		
№ п/п	Наименование характеристики земельного участка	Значение характеристики
1	2	3
1	Адрес земельного участка	Ленинградская обл, Выборгский р-н, Горьковское п, Скиф снт, уч. 7
	Местоположение земельного участка (при отсутствии присвоенного адреса)	–
	Дополнительные сведения о местоположении земельного участка	–
2	Площадь земельного участка ± величина погрешности определения площади (Р ± ΔР), $м^2$	600 кв.м ± 9.83 кв.м
3	Формула, примененная для расчета предельной допустимой погрешности определения площади земельного участка (ΔР), $м^2$	$\Delta P = 2 * 0.20 * \sqrt{600} * \sqrt{((1 + 1.12^2)/(2 * 1.12))} = 9.83$
4	Площадь земельного участка согласно сведениям Единого государственного реестра недвижимости ($Р_{кад}$), $м^2$	600
5	Оценка расхождения Р и $Р_{кад}$ ($Р - Р_{кад}$), $м^2$	0 кв.м
6	Предельный минимальный и максимальный размеры земельного участка ($Р_{мин}$ и $Р_{макс}$), $м^2$	400 2000
7	Кадастровый или иной номер (обозначение) здания, сооружения, объекта незавершенного строительства, расположенного на земельном участке	–
8	Иные сведения	–

Сведения об уточняемых земельных участках

1. Сведения о характерных точках границы уточняемого земельного участка с кадастровым номером 47:01:1769001:22

Зона № МСК-47 зона 1 Ленинградская область

Обозначение характерных точек границ	Существующие координаты, м		Уточненные координаты, м		Метод определения координат	Средняя квадратическая погрешность определения координат характерной точки (Mt), м	Формулы, примененные для расчета средней квадратической погрешности определения координат характерной точки (Mt), м
	X	Y	X	Y			
1	2	3	4	5	6	7	8
н103У	–	–	477162.42	1337307.56	Метод спутниковых геодезических измерений (определений)	0.20	$Mt=\sqrt{(0.14^2+0.14^2)}=0.20$
н102У	–	–	477147.87	1337333.80	Метод спутниковых геодезически	0.20	$Mt=\sqrt{(0.14^2+0.14^2)}=0.20$

					х измерений (определений)		
н106У	–	–	477130.38	1337324.10	Метод спутниковых геодезических измерений (определений)	0.20	Mt=√(0.14²+0.14²)=0.20
н107У	–	–	477144.93	1337297.86	Метод спутниковых геодезических измерений (определений)	0.20	Mt=√(0.14²+0.14²)=0.20
н103У	–	–	477162.42	1337307.56	Метод спутниковых геодезических измерений (определений)	0.20	Mt=√(0.14²+0.14²)=0.20

2. Сведения о частях границ уточняемого земельного участка с кадастровым номером 47:01:1769001:22

Обозначение части границ		Горизонтальное проложение (S), м	Описание прохождения части границ	Отметка о наличии земельного спора о местоположении границ земельного участка
от т.	до т.			
1	2	3	4	5
н103У	н102У	30.00	–	–
н102У	н106У	20.00	–	–
н106У	н107У	30.00	–	–
н107У	н103У	20.00	–	–

3. Общие сведения об уточняемом земельном участке с кадастровым номером 47:01:1769001:22

№ п/п	Наименование характеристики земельного участка	Значение характеристики
1	2	3
1	Адрес земельного участка	Ленинградская обл, Выборгский р-н, Горьковское п, Скиф снт, уч. 8
	Местоположение земельного участка (при отсутствии присвоенного адреса)	–
	Дополнительные сведения о местоположении земельного участка	–
2	Площадь земельного участка ± величина погрешности определения площади (Р ± ΔР), $м^2$	600 кв.м ± 9.83 кв.м
3	Формула, примененная для расчета предельной допустимой погрешности определения площади земельного участка (ΔР), $м^2$	ΔР = 2 * 0.20 * √600 * √((1 + 1.12²)/(2 * 1.12)) = 9.83
4	Площадь земельного участка согласно сведениям Единого государственного реестра недвижимости ($Р_{кад}$), $м^2$	600
5	Оценка расхождения Р и $Р_{кад}$ (Р - $Р_{кад}$), $м^2$	0 кв.м
6	Предельный минимальный и максимальный размеры земельного участка ($Р_{мин}$ и $Р_{макс}$), $м^2$	400 2000
7	Кадастровый или иной номер (обозначение) здания, сооружения, объекта незавершенного строительства, расположенного на земельном участке	47:01:1769001:80
8	Иные сведения	–

Сведения об уточняемых земельных участках

1. Сведения о характерных точках границы уточняемого земельного участка с кадастровым номером 47:01:1769001:23

Зона № МСК-47 зона 1 Ленинградская область							
Обозначение характерных точек границ	**Существующие координаты, м**		**Уточненные координаты, м**		**Метод определения координат**	**Средняя квадратическая погрешность определения координат характерной точки (Mt), м**	**Формулы, примененные для расчета средней квадратической погрешности определения координат характерной точки (Mt), м**
	X	**Y**	**X**	**Y**			
1	**2**	**3**	**4**	**5**	**6**	**7**	**8**
н107У	–	–	477144.93	1337297.86	Метод спутниковых геодезических измерений (определений)	0.20	Mt=√(0.14²+0.14²)=0.20
н106У	–	–	477130.38	1337324.10	Метод спутниковых геодезических измерений (определений)	0.20	Mt=√(0.14²+0.14²)=0.20
н109У	–	–	477112.89	1337314.41	Метод спутниковых геодезических измерений (определений)	0.20	Mt=√(0.14²+0.14²)=0.20
н110У	–	–	477114.00	1337312.41	Метод спутниковых геодезических измерений (определений)	0.20	Mt=√(0.14²+0.14²)=0.20
н111У	–	–	477127.43	1337288.17	Метод спутниковых геодезических измерений (определений)	0.20	Mt=√(0.14²+0.14²)=0.20
н107У	–	–	477144.93	1337297.86	Метод спутниковых геодезических измерений (определений)	0.20	Mt=√(0.14²+0.14²)=0.20

2. Сведения о частях границ уточняемого земельного участка с кадастровым номером 47:01:1769001:23

Обозначение части границ		**Горизонтальное проложение (S), м**	**Описание прохождения части границ**	**Отметка о наличии земельного спора о местоположении границ земельного участка**
от т.	**до т.**			
1	**2**	**3**	**4**	**5**
н107У	н106У	30.00	–	–
н106У	н109У	19.99	–	–
н109У	н110У	2.29	–	–
н110У	н111У	27.71	–	–
н111У	н107У	20.00	–	–

3. Общие сведения об уточняемом земельном участке с кадастровым номером 47:01:1769001:23

№ п/п	**Наименование характеристики земельного участка**	**Значение характеристики**

1	2	3
1	Адрес земельного участка	Ленинградская обл, Выборгский р-н, Горьковское п, Скиф снт, уч. 9
	Местоположение земельного участка (при отсутствии присвоенного адреса)	–
	Дополнительные сведения о местоположении земельного участка	–
2	Площадь земельного участка ± величина погрешности определения площади (Р ± ΔР), $м^2$	600 кв.м ± 9.83 кв.м
3	Формула, примененная для расчета предельной допустимой погрешности определения площади земельного участка (ΔР), $м^2$	$\Delta P = 2 * 0.20 * \sqrt{600} * \sqrt{((1 + 1.12^2)/(2 * 1.12))} = 9.83$
4	Площадь земельного участка согласно сведениям Единого государственного реестра недвижимости ($Р_{кад}$), $м^2$	600
5	Оценка расхождения Р и $Р_{кад}$ (Р - $Р_{кад}$), $м^2$	0 кв.м
6	Предельный минимальный и максимальный размеры земельного участка ($Р_{мин}$ и $Р_{макс}$), $м^2$	400 2000
7	Кадастровый или иной номер (обозначение) здания, сооружения, объекта незавершенного строительства, расположенного на земельном участке	–
8	Иные сведения	–

Сведения об уточняемых земельных участках

1. Сведения о характерных точках границы уточняемого земельного участка с кадастровым номером 47:01:1769001:24

Зона № МСК-47 зона 1 Ленинградская область

Обозначение характерных точек границ	Существующие координаты, м		Уточненные координаты, м		Метод определения координат	Средняя квадратическая погрешность определения координат характерной точки (Mt), м	Формулы, примененные для расчета средней квадратической погрешности определения координат характерной точки (Mt), м
	X	Y	X	Y			
1	2	3	4	5	6	7	8
н112У	–	–	477128.54	1337286.17	Метод спутниковых геодезических измерений (определений)	0.20	$Mt=\sqrt{(0.14^2+0.14^2)}=0.20$
н111У	–	–	477127.43	1337288.17	Метод спутниковых геодезических измерений (определений)	0.20	$Mt=\sqrt{(0.14^2+0.14^2)}=0.20$
н110У	–	–	477114.00	1337312.41	Метод спутниковых геодезических измерений (определений)	0.20	$Mt=\sqrt{(0.14^2+0.14^2)}=0.20$
н115У	–	–	477096.50	1337302.72	Метод спутниковых геодезических измерений	0.20	$Mt=\sqrt{(0.14^2+0.14^2)}=0.20$

					(определений)		
н116У	–	–	477111.05	1337276.48	Метод спутниковых геодезических измерений (определений)	0.20	Mt=√(0.14²+0.14²)=0.20
н112У	–	–	477128.54	1337286.17	Метод спутниковых геодезических измерений (определений)	0.20	Mt=√(0.14²+0.14²)=0.20

2. Сведения о частях границ уточняемого земельного участка с кадастровым номером 47:01:1769001:24

Обозначение части границ		Горизонтальное проложение (S), м	Описание прохождения части границ	Отметка о наличии земельного спора о местоположении границ земельного участка
от т.	до т.			
1	2	3	4	5
н112У	н111У	2.29	–	–
н111У	н110У	27.71	–	–
н110У	н115У	20.00	–	–
н115У	н116У	30.00	–	–
н116У	н112У	19.99	–	–

3. Общие сведения об уточняемом земельном участке с кадастровым номером 47:01:1769001:24

№ п/п	Наименование характеристики земельного участка	Значение характеристики
1	2	3
1	Адрес земельного участка	Ленинградская обл, Выборгский р-н, Горьковское п, Скиф снт
	Местоположение земельного участка (при отсутствии присвоенного адреса)	–
	Дополнительные сведения о местоположении земельного участка	–
2	Площадь земельного участка ± величина погрешности определения площади (Р ± ΔР), $м^2$	600 кв.м ± 9.83 кв.м
3	Формула, примененная для расчета предельной допустимой погрешности определения площади земельного участка (ΔР), $м^2$	ΔР = 2 * 0.20 * √600 * √((1 + 1.12²)/(2 * 1.12)) = 9.83
4	Площадь земельного участка согласно сведениям Единого государственного реестра недвижимости ($Р_{кад}$), $м^2$	600
5	Оценка расхождения Р и $Р_{кад}$ (Р - $Р_{кад}$), $м^2$	0 кв.м
6	Предельный минимальный и максимальный размеры земельного участка ($Р_{мин}$ и $Р_{макс}$), $м^2$	400 2000
7	Кадастровый или иной номер (обозначение) здания, сооружения, объекта незавершенного строительства, расположенного на земельном участке	–
8	Иные сведения	–

Сведения об уточняемых земельных участках

1. Сведения о характерных точках границы уточняемого земельного участка с кадастровым номером 47:01:1769001:25

Зона № МСК-47 зона 1 Ленинградская область

Обозначение характерных точек границ	Существующие координаты, м		Уточненные координаты, м		Метод определения координат	Средняя квадратическая погрешность определения координат характерной точки (Mt), м	Формулы, примененные для расчета средней квадратической погрешности определения координат характерной точки (Mt), м
	X	Y	X	Y			
1	2	3	4	5	6	7	8
н116У	–	–	477111.05	1337276.48	Метод спутниковых геодезических измерений (определений)	0.20	Mt=√(0.14²+0.14²)=0.20
н115У	–	–	477096.50	1337302.72	Метод спутниковых геодезических измерений (определений)	0.20	Mt=√(0.14²+0.14²)=0.20
н118У	–	–	477079.01	1337293.02	Метод спутниковых геодезических измерений (определений)	0.20	Mt=√(0.14²+0.14²)=0.20
н119У	–	–	477092.84	1337268.07	Метод спутниковых геодезических измерений (определений)	0.20	Mt=√(0.14²+0.14²)=0.20
н120У	–	–	477093.55	1337266.78	Метод спутниковых геодезических измерений (определений)	0.20	Mt=√(0.14²+0.14²)=0.20
н116У	–	–	477111.05	1337276.48	Метод спутниковых геодезических измерений (определений)	0.20	Mt=√(0.14²+0.14²)=0.20

2. Сведения о частях границ уточняемого земельного участка с кадастровым номером 47:01:1769001:25

Обозначение части границ		Горизонтальное проложение (S), м	Описание прохождения части границ	Отметка о наличии земельного спора о местоположении границ земельного участка
от т.	до т.			
1	2	3	4	5
н116У	н115У	30.00	–	–
н115У	н118У	20.00	–	–
н118У	н119У	28.53	–	–
н119У	н120У	1.47	–	–
н120У	н116У	20.01	–	–

3. Общие сведения об уточняемом земельном участке с кадастровым номером 47:01:1769001:25

№ п/п	Наименование характеристики земельного участка	Значение характеристики
1	2	3

1	Адрес земельного участка	Ленинградская обл, Выборгский р-н, Горьковское п, Скиф снт, уч. 11
	Местоположение земельного участка (при отсутствии присвоенного адреса)	–
	Дополнительные сведения о местоположении земельного участка	–
2	Площадь земельного участка ± величина погрешности определения площади (Р ± ΔР), $м^2$	600 кв.м ± 9.83 кв.м
3	Формула, примененная для расчета предельной допустимой погрешности определения площади земельного участка (ΔР), $м^2$	$\Delta P = 2 * 0.20 * \sqrt{600} * \sqrt{((1 + 1.12^2)/(2 * 1.12))} = 9.83$
4	Площадь земельного участка согласно сведениям Единого государственного реестра недвижимости ($Р_{кад}$), $м^2$	600
5	Оценка расхождения Р и $Р_{кад}$ ($Р - Р_{кад}$), $м^2$	0 кв.м
6	Предельный минимальный и максимальный размеры земельного участка ($Р_{мин}$ и $Р_{макс}$), $м^2$	400 2000
7	Кадастровый или иной номер (обозначение) здания, сооружения, объекта незавершенного строительства, расположенного на земельном участке	47:01:1769001:92
8	Иные сведения	–

Сведения об уточняемых земельных участках

1. Сведения о характерных точках границы уточняемого земельного участка с кадастровым номером 47:01:1769001:26

Зона № МСК-47 зона 1 Ленинградская область

Обозначение характерных точек границ	**Существующие координаты, м**		**Уточненные координаты, м**		**Метод определения координат**	**Средняя квадратическая погрешность определения координат характерной точки (Mt), м**	**Формулы, примененные для расчета средней квадратической погрешности определения координат характерной точки (Mt), м**
	X	**Y**	**X**	**Y**			
1	**2**	**3**	**4**	**5**	**6**	**7**	**8**
н125У	–	–	477075.35	1337258.37	Метод спутниковых геодезических измерений (определений)	0.20	$Mt=\sqrt{(0.14^2+0.14^2)}=0.20$
н124У	–	–	477060.81	1337284.61	Метод спутниковых геодезических измерений (определений)	0.20	$Mt=\sqrt{(0.14^2+0.14^2)}=0.20$
н128У	–	–	477043.31	1337274.91	Метод спутниковых геодезических измерений (определений)	0.20	$Mt=\sqrt{(0.14^2+0.14^2)}=0.20$
н129У	–	–	477057.86	1337248.67	Метод спутниковых геодезических измерений (определени	0.20	$Mt=\sqrt{(0.14^2+0.14^2)}=0.20$

					й)		
н125У	–	–	477075.35	1337258.37	Метод спутниковых геодезических измерений (определений)	0.20	Mt=√(0.14²+0.14²)=0.20

2. Сведения о частях границ уточняемого земельного участка с кадастровым номером 47:01:1769001:26

Обозначение части границ		Горизонтальное проложение (S), м	Описание прохождения части границ	Отметка о наличии земельного спора о местоположении границ земельного участка
от т.	до т.			
1	2	3	4	5
н125У	н124У	30.00	–	–
н124У	н128У	20.01	–	–
н128У	н129У	30.00	–	–
н129У	н125У	20.00	–	–

3. Общие сведения об уточняемом земельном участке с кадастровым номером 47:01:1769001:26

№ п/п	Наименование характеристики земельного участка	Значение характеристики
1	2	3
1	Адрес земельного участка	Ленинградская обл, Выборгский р-н, Горьковское п, Скиф снт, уч. 13
	Местоположение земельного участка (при отсутствии присвоенного адреса)	–
	Дополнительные сведения о местоположении земельного участка	–
2	Площадь земельного участка ± величина погрешности определения площади (Р ± ΔР), $м^2$	600 кв.м ± 9.83 кв.м
3	Формула, примененная для расчета предельной допустимой погрешности определения площади земельного участка (ΔР), $м^2$	ΔР = 2 * 0.20 * √600 * √((1 + 1.12²)/(2 * 1.12)) = 9.83
4	Площадь земельного участка согласно сведениям Единого государственного реестра недвижимости ($Р_{кад}$), $м^2$	600
5	Оценка расхождения Р и $Р_{кад}$ (Р - $Р_{кад}$), $м^2$	0 кв.м
6	Предельный минимальный и максимальный размеры земельного участка ($Р_{мин}$ и $Р_{макс}$), $м^2$	400 2000
7	Кадастровый или иной номер (обозначение) здания, сооружения, объекта незавершенного строительства, расположенного на земельном участке	–
8	Иные сведения	–

Сведения об уточняемых земельных участках

1. Сведения о характерных точках границы уточняемого земельного участка с кадастровым номером 47:01:1769001:27

Зона № МСК-47 зона 1 Ленинградская область

Обозначение характерных точек границ	Существующие координаты, м		Уточненные координаты, м		Метод определения координат	Средняя квадратическая погрешность определения координат характерной точки (Mt), м	Формулы, примененные для расчета средней квадратической погрешности определения координат характерной точки (Mt), м
	X	Y	X	Y			
1	2	3	4	5	6	7	8
н24У	–	–	477293.10	1337343.56	Метод спутниковых	0.20	Mt=√(0.14²+0.14²)=0.20

					геодезических измерений (определений)		
н23У	–	–	477292.74	1337344.22	Метод спутниковых геодезических измерений (определений)	0.20	Mt=√(0.14²+0.14²)=0.20
н22У	–	–	477278.38	1337370.08	Метод спутниковых геодезических измерений (определений)	0.20	Mt=√(0.14²+0.14²)=0.20
н26У	–	–	477260.88	1337360.38	Метод спутниковых геодезических измерений (определений)	0.20	Mt=√(0.14²+0.14²)=0.20
н27У	–	–	477275.43	1337334.14	Метод спутниковых геодезических измерений (определений)	0.20	Mt=√(0.14²+0.14²)=0.20
н24У	–	–	477293.10	1337343.56	Метод спутниковых геодезических измерений (определений)	0.20	Mt=√(0.14²+0.14²)=0.20

2. Сведения о частях границ уточняемого земельного участка с кадастровым номером 47:01:1769001:27

Обозначение части границ		**Горизонтальное проложение (S), м**	**Описание прохождения части границ**	**Отметка о наличии земельного спора о местоположении границ земельного участка**
от т.	**до т.**			
1	**2**	**3**	**4**	**5**
н24У	н23У	0.75	–	–
н23У	н22У	29.58	–	–
н22У	н26У	20.01	–	–
н26У	н27У	30.00	–	–
н27У	н24У	20.02	–	–

3. Общие сведения об уточняемом земельном участке с кадастровым номером 47:01:1769001:27

№ п/п	**Наименование характеристики земельного участка**	**Значение характеристики**
1	**2**	**3**
1	Адрес земельного участка	Ленинградская обл, Выборгский р-н, Горьковское п, Скиф снт, уч. 25
	Местоположение земельного участка (при отсутствии присвоенного адреса)	–
	Дополнительные сведения о местоположении земельного участка	–
2	Площадь земельного участка ± величина погрешности определения площади (P ± ΔP), $м^2$	604 кв.м ± 9.86 кв.м
3	Формула, примененная для расчета предельной допустимой погрешности определения площади земельного участка (ΔP), $м^2$	ΔP = 2 * 0.20 * √604 * √((1 + 1.12²)/(2 * 1.12)) = 9.86

4	Площадь земельного участка согласно сведениям Единого государственного реестра недвижимости ($Р_{кад}$), $м^2$	604
5	Оценка расхождения Р и $Р_{кад}$ (Р - $Р_{кад}$), $м^2$	0 кв.м
6	Предельный минимальный и максимальный размеры земельного участка ($Р_{мин}$ и $Р_{макс}$), $м^2$	400 2000
7	Кадастровый или иной номер (обозначение) здания, сооружения, объекта незавершенного строительства, расположенного на земельном участке	–
8	Иные сведения	–

Сведения об уточняемых земельных участках

1. Сведения о характерных точках границы уточняемого земельного участка с кадастровым номером 47:01:1769001:28

Зона № МСК-47 зона 1 Ленинградская область

Обозначение характерных точек границ	Существующие координаты, м		Уточненные координаты, м		Метод определения координат	Средняя квадратическая погрешность определения координат характерной точки (Mt), м	Формулы, примененные для расчета средней квадратической погрешности определения координат характерной точки (Mt), м
	X	Y	X	Y			
1	2	3	4	5	6	7	8
н27У	–	–	477275.43	1337334.14	Метод спутниковых геодезических измерений (определений)	0.20	$Mt=\sqrt{(0.14^2+0.14^2)}=0.20$
н26У	–	–	477260.88	1337360.38	Метод спутниковых геодезических измерений (определений)	0.20	$Mt=\sqrt{(0.14^2+0.14^2)}=0.20$
н29У	–	–	477243.39	1337350.68	Метод спутниковых геодезических измерений (определений)	0.20	$Mt=\sqrt{(0.14^2+0.14^2)}=0.20$
н30У	–	–	477257.93	1337324.45	Метод спутниковых геодезических измерений (определений)	0.20	$Mt=\sqrt{(0.14^2+0.14^2)}=0.20$
н27У	–	–	477275.43	1337334.14	Метод спутниковых геодезических измерений (определений)	0.20	$Mt=\sqrt{(0.14^2+0.14^2)}=0.20$

2. Сведения о частях границ уточняемого земельного участка с кадастровым номером 47:01:1769001:28

Обозначение части границ		Горизонтальное проложение (S), м	Описание прохождения части границ	Отметка о наличии земельного спора о местоположении границ земельного участка
от т.	до т.			
1	2	3	4	5

н27У	н26У	30.00	–	–
н26У	н29У	20.00	–	–
н29У	н30У	29.99	–	–
н30У	н27У	20.00	–	–

3. Общие сведения об уточняемом земельном участке с кадастровым номером 47:01:1769001:28

№ п/п	Наименование характеристики земельного участка	Значение характеристики
1	2	3
1	Адрес земельного участка	Ленинградская обл, Выборгский р-н, Горьковское п, Скиф снт, уч. 26
	Местоположение земельного участка (при отсутствии присвоенного адреса)	–
	Дополнительные сведения о местоположении земельного участка	–
2	Площадь земельного участка ± величина погрешности определения площади (Р ± ΔР), $м^2$	600 кв.м ± 9.83 кв.м
3	Формула, примененная для расчета предельной допустимой погрешности определения площади земельного участка (ΔР), $м^2$	$\Delta P = 2 * 0.20 * \sqrt{600} * \sqrt{((1 + 1.12^2)/(2 * 1.12))} = 9.83$
4	Площадь земельного участка согласно сведениям Единого государственного реестра недвижимости ($Р_{кад}$), $м^2$	600
5	Оценка расхождения Р и $Р_{кад}$ ($Р - Р_{кад}$), $м^2$	0 кв.м
6	Предельный минимальный и максимальный размеры земельного участка ($Р_{мин}$ и $Р_{макс}$), $м^2$	400 2000
7	Кадастровый или иной номер (обозначение) здания, сооружения, объекта незавершенного строительства, расположенного на земельном участке	–
8	Иные сведения	–

Сведения об уточняемых земельных участках

1. Сведения о характерных точках границы уточняемого земельного участка с кадастровым номером 47:01:1769001:29

Зона № МСК-47 зона 1 Ленинградская область

Обозначение характерных точек границ	Существующие координаты, м		Уточненные координаты, м		Метод определения координат	Средняя квадратическая погрешность определения координат характерной точки (Mt), м	Формулы, примененные для расчета средней квадратической погрешности определения координат характерной точки (Mt), м
	X	Y	X	Y			
1	2	3	4	5	6	7	8
н84У	–	–	477245.00	1337318.60	Метод спутниковых геодезических измерений (определений)	0.20	$Mt=\sqrt{(0.14^2+0.14^2)}=0.20$
н85У	–	–	477230.46	1337344.84	Метод спутниковых геодезических измерений (определений)	0.20	$Mt=\sqrt{(0.14^2+0.14^2)}=0.20$
н88У	–	–	477212.96	1337335.15	Метод спутниковых	0.20	$Mt=\sqrt{(0.14^2+0.14^2)}=0.20$

					геодезических измерений (определений)		
н89У	–	–	477227.74	1337308.81	Метод спутниковых геодезических измерений (определений)	0.20	Mt=√(0.14²+0.14²)=0.20
н84У	–	–	477245.00	1337318.60	Метод спутниковых геодезических измерений (определений)	0.20	Mt=√(0.14²+0.14²)=0.20

2. Сведения о частях границ уточняемого земельного участка с кадастровым номером 47:01:1769001:29

Обозначение части границ		**Горизонтальное проложение (S), м**	**Описание прохождения части границ**	**Отметка о наличии земельного спора о местоположении границ земельного участка**
от т.	**до т.**			
1	**2**	**3**	**4**	**5**
н84У	н85У	30.00	–	–
н85У	н88У	20.00	–	–
н88У	н89У	30.20	–	–
н89У	н84У	19.84	–	–

3. Общие сведения об уточняемом земельном участке с кадастровым номером 47:01:1769001:29

№ п/п	**Наименование характеристики земельного участка**	**Значение характеристики**
1	**2**	**3**
1	Адрес земельного участка	Ленинградская обл, Выборгский р-н, Горьковское п, Скиф снт, уч. 27
	Местоположение земельного участка (при отсутствии присвоенного адреса)	–
	Дополнительные сведения о местоположении земельного участка	–
2	Площадь земельного участка ± величина погрешности определения площади (Р ± ΔР), $м^2$	600 кв.м ± 9.83 кв.м
3	Формула, примененная для расчета предельной допустимой погрешности определения площади земельного участка (ΔР), $м^2$	ΔР = 2 * 0.20 * √600 * √((1 + 1.12²)/(2 * 1.12)) = 9.83
4	Площадь земельного участка согласно сведениям Единого государственного реестра недвижимости ($Р_{кад}$), $м^2$	600
5	Оценка расхождения Р и $Р_{кад}$ (Р - $Р_{кад}$), $м^2$	0 кв.м
6	Предельный минимальный и максимальный размеры земельного участка ($Р_{мин}$ и $Р_{макс}$), $м^2$	400 2000
7	Кадастровый или иной номер (обозначение) здания, сооружения, объекта незавершенного строительства, расположенного на земельном участке	–
8	Иные сведения	–

Сведения об уточняемых земельных участках

1. Сведения о характерных точках границы уточняемого земельного участка с кадастровым номером 47:01:1769001:30

Зона № МСК-47 зона 1 Ленинградская область

Обозначение характерных точек границ	Существующие координаты, м		Уточненные координаты, м		Метод определения координат	Средняя квадратическая погрешность определения координат характерной точки (Mt), м	Формулы, примененные для расчета средней квадратической погрешности определения координат характерной точки (Mt), м
	X	Y	X	Y			
1	2	3	4	5	6	7	8
н90У	–	–	477229.53	1337305.61	Метод спутниковых геодезических измерений (определений)	0.20	Mt=√(0.14²+0.14²)=0.20
н89У	–	–	477227.74	1337308.81	Метод спутниковых геодезических измерений (определений)	0.20	Mt=√(0.14²+0.14²)=0.20
н88У	–	–	477212.96	1337335.15	Метод спутниковых геодезических измерений (определений)	0.20	Mt=√(0.14²+0.14²)=0.20
н95У	–	–	477197.84	1337326.08	Метод спутниковых геодезических измерений (определений)	0.20	Mt=√(0.14²+0.14²)=0.20
н96У	–	–	477210.77	1337300.18	Метод спутниковых геодезических измерений (определений)	0.20	Mt=√(0.14²+0.14²)=0.20
н97У	–	–	477212.49	1337296.48	Метод спутниковых геодезических измерений (определений)	0.20	Mt=√(0.14²+0.14²)=0.20
н90У	–	–	477229.53	1337305.61	Метод спутниковых геодезических измерений (определений)	0.20	Mt=√(0.14²+0.14²)=0.20

2. Сведения о частях границ уточняемого земельного участка с кадастровым номером 47:01:1769001:30

Обозначение части границ		Горизонтальное проложение (S), м	Описание прохождения части границ	Отметка о наличии земельного спора о местоположении границ земельного участка
от т.	до т.			
1	2	3	4	5
н90У	н89У	3.67	–	–
н89У	н88У	30.20	–	–
н88У	н95У	17.63	–	–

н95У	н96У	28.95	–	–
н96У	н97У	4.08	–	–
н97У	н90У	19.33	–	–

3. Общие сведения об уточняемом земельном участке с кадастровым номером 47:01:1769001:30

№ п/п	Наименование характеристики земельного участка	Значение характеристики
1	2	3
1	Адрес земельного участка	Ленинградская обл, Выборгский р-н, Горьковское п, Скиф снт, уч. 28
	Местоположение земельного участка (при отсутствии присвоенного адреса)	–
	Дополнительные сведения о местоположении земельного участка	–
2	Площадь земельного участка ± величина погрешности определения площади (Р ± ΔР), $м^2$	616 кв.м ± 10.03 кв.м
3	Формула, примененная для расчета предельной допустимой погрешности определения площади земельного участка (ΔР), $м^2$	$\Delta P = 2 * 0.20 * \sqrt{616} * \sqrt{((1 + 1.22^2)/(2 * 1.22))} = 10.03$
4	Площадь земельного участка согласно сведениям Единого государственного реестра недвижимости ($Р_{кад}$), $м^2$	616
5	Оценка расхождения Р и $Р_{кад}$ (Р - $Р_{кад}$), $м^2$	0 кв.м
6	Предельный минимальный и максимальный размеры земельного участка ($Р_{мин}$ и $Р_{макс}$), $м^2$	400 2000
7	Кадастровый или иной номер (обозначение) здания, сооружения, объекта незавершенного строительства, расположенного на земельном участке	–
8	Иные сведения	–

Сведения об уточняемых земельных участках

1. Сведения о характерных точках границы уточняемого земельного участка с кадастровым номером 47:01:1769001:31

Зона № МСК-47 зона 1 Ленинградская область

Обозначение характерных точек границ	Существующие координаты, м		Уточненные координаты, м		Метод определения координат	Средняя квадратическая погрешность определения координат характерной точки (Mt), м	Формулы, примененные для расчета средней квадратической погрешности определения координат характерной точки (Mt), м
	X	Y	X	Y			
1	2	3	4	5	6	7	8
н96У	–	–	477210.77	1337300.18	Метод спутниковых геодезических измерений (определений)	0.20	$Mt=\sqrt{(0.14^2+0.14^2)}=0.20$
н95У	–	–	477197.84	1337326.08	Метод спутниковых геодезических измерений (определений)	0.20	$Mt=\sqrt{(0.14^2+0.14^2)}=0.20$
н94У	–	–	477197.40	1337326.95	Метод спутниковых геодезически	0.20	$Mt=\sqrt{(0.14^2+0.14^2)}=0.20$

					х измерений (определений)		
н99У	–	–	477179.91	1337317.26	Метод спутниковых геодезических измерений (определений)	0.20	Mt=√(0.14²+0.14²)=0.20
н100У	–	–	477191.50	1337291.36	Метод спутниковых геодезических измерений (определений)	0.20	Mt=√(0.14²+0.14²)=0.20
н96У	–	–	477210.77	1337300.18	Метод спутниковых геодезических измерений (определений)	0.20	Mt=√(0.14²+0.14²)=0.20

2. Сведения о частях границ уточняемого земельного участка с кадастровым номером 47:01:1769001:31

Обозначение части границ		Горизонтальное проложение (S), м	Описание прохождения части границ	Отметка о наличии земельного спора о местоположении границ земельного участка
от т.	до т.			
1	2	3	4	5
н96У	н95У	28.95	–	–
н95У	н94У	0.97	–	–
н94У	н99У	19.99	–	–
н99У	н100У	28.37	–	–
н100У	н96У	21.19	–	–

3. Общие сведения об уточняемом земельном участке с кадастровым номером 47:01:1769001:31

№ п/п	Наименование характеристики земельного участка	Значение характеристики
1	2	3
1	Адрес земельного участка	Ленинградская обл, Выборгский р-н, Горьковское п, Скиф снт, уч. 29
	Местоположение земельного участка (при отсутствии присвоенного адреса)	–
	Дополнительные сведения о местоположении земельного участка	–
2	Площадь земельного участка ± величина погрешности определения площади (Р ± ΔР), $м^2$	600 кв.м ± 9.85 кв.м
3	Формула, примененная для расчета предельной допустимой погрешности определения площади земельного участка (ΔР), $м^2$	ΔР = 2 * 0.20 * √600 * √((1 + 1.15²)/(2 * 1.15)) = 9.85
4	Площадь земельного участка согласно сведениям Единого государственного реестра недвижимости ($Р_{кад}$), $м^2$	600
5	Оценка расхождения Р и $Р_{кад}$ (Р - $Р_{кад}$), $м^2$	0 кв.м
6	Предельный минимальный и максимальный размеры земельного участка ($Р_{мин}$ и $Р_{макс}$), $м^2$	400 2000
7	Кадастровый или иной номер (обозначение) здания, сооружения, объекта незавершенного строительства, расположенного на земельном участке	–
8	Иные сведения	–

Сведения об уточняемых земельных участках

1. Сведения о характерных точках границы уточняемого земельного участка с кадастровым номером

47:01:1769001:32 **Зона №** МСК-47 зона 1 Ленинградская область							
Обозначение характерных точек границ	**Существующие координаты, м**		**Уточненные координаты, м**		**Метод определения координат**	**Средняя квадратическая погрешность определения координат характерной точки (Mt), м**	**Формулы, примененные для расчета средней квадратической погрешности определения координат характерной точки (Mt), м**
	X	**Y**	**X**	**Y**			
1	**2**	**3**	**4**	**5**	**6**	**7**	**8**
н101У	–	–	477193.62	1337286.63	Метод спутниковых геодезических измерений (определений)	0.20	$Mt=\sqrt{(0.14^2+0.14^2)}=0.20$
н100У	–	–	477191.50	1337291.36	Метод спутниковых геодезических измерений (определений)	0.20	$Mt=\sqrt{(0.14^2+0.14^2)}=0.20$
н99У	–	–	477179.91	1337317.26	Метод спутниковых геодезических измерений (определений)	0.20	$Mt=\sqrt{(0.14^2+0.14^2)}=0.20$
н103У	–	–	477162.42	1337307.56	Метод спутниковых геодезических измерений (определений)	0.20	$Mt=\sqrt{(0.14^2+0.14^2)}=0.20$
н104У	–	–	477176.96	1337281.32	Метод спутниковых геодезических измерений (определений)	0.20	$Mt=\sqrt{(0.14^2+0.14^2)}=0.20$
н105У	–	–	477180.92	1337281.55	Метод спутниковых геодезических измерений (определений)	0.20	$Mt=\sqrt{(0.14^2+0.14^2)}=0.20$
н101У	–	–	477193.62	1337286.63	Метод спутниковых геодезических измерений (определений)	0.20	$Mt=\sqrt{(0.14^2+0.14^2)}=0.20$

2. Сведения о частях границ уточняемого земельного участка с кадастровым номером 47:01:1769001:32

Обозначение части границ		**Горизонтальное проложение (S), м**	**Описание прохождения части границ**	**Отметка о наличии земельного спора о местоположении границ земельного участка**
от т.	**до т.**			
1	**2**	**3**	**4**	**5**
н101У	н100У	5.18	–	–

н100У	н99У	28.37	–	–
н99У	н103У	20.00	–	–
н103У	н104У	30.00	–	–
н104У	н105У	3.97	–	–
н105У	н101У	13.68	–	–

3. Общие сведения об уточняемом земельном участке с кадастровым номером 47:01:1769001:32

№ п/п	Наименование характеристики земельного участка	Значение характеристики
1	2	3
1	Адрес земельного участка	Ленинградская обл, Выборгский р-н, Горьковское п, Скиф снт, уч. 30
	Местоположение земельного участка (при отсутствии присвоенного адреса)	–
	Дополнительные сведения о местоположении земельного участка	–
2	Площадь земельного участка ± величина погрешности определения площади (Р ± ΔР), $м^2$	600 кв.м ± 9.85 кв.м
3	Формула, примененная для расчета предельной допустимой погрешности определения площади земельного участка (ΔР), $м^2$	$\Delta P = 2 * 0.20 * \sqrt{600} * \sqrt{((1 + 1.15^2)/(2 * 1.15))} = 9.85$
4	Площадь земельного участка согласно сведениям Единого государственного реестра недвижимости ($Р_{кад}$), $м^2$	600
5	Оценка расхождения Р и $Р_{кад}$ (Р - $Р_{кад}$), $м^2$	0 кв.м
6	Предельный минимальный и максимальный размеры земельного участка ($Р_{мин}$ и $Р_{макс}$), $м^2$	400 2000
7	Кадастровый или иной номер (обозначение) здания, сооружения, объекта незавершенного строительства, расположенного на земельном участке	–
8	Иные сведения	–

Сведения об уточняемых земельных участках

1. Сведения о характерных точках границы уточняемого земельного участка с кадастровым номером 47:01:1769001:33

Зона № МСК-47 зона 1 Ленинградская область

Обозначение характерных точек границ	Существующие координаты, м		Уточненные координаты, м		Метод определения координат	Средняя квадратическая погрешность определения координат характерной точки (Mt), м	Формулы, примененные для расчета средней квадратической погрешности определения координат характерной точки (Mt), м
	X	Y	X	Y			
1	2	3	4	5	6	7	8
н104У	–	–	477176.96	1337281.32	Метод спутниковых геодезических измерений (определений)	0.20	$Mt=\sqrt{(0.14^2+0.14^2)}=0.20$
н103У	–	–	477162.42	1337307.56	Метод спутниковых геодезических измерений (определений)	0.20	$Mt=\sqrt{(0.14^2+0.14^2)}=0.20$
н107У	–	–	477144.93	1337297.8	Метод	0.20	$Mt=\sqrt{(0.14^2+0.14}$

				6	спутниковых геодезических измерений (определений)		²)=0.20
н108У	–	–	477159.47	1337271.62	Метод спутниковых геодезических измерений (определений)	0.20	Mt=√(0.14²+0.14²)=0.20
н104У	–	–	477176.96	1337281.32	Метод спутниковых геодезических измерений (определений)	0.20	Mt=√(0.14²+0.14²)=0.20

2. Сведения о частях границ уточняемого земельного участка с кадастровым номером 47:01:1769001:33

Обозначение части границ		Горизонтальное проложение (S), м	Описание прохождения части границ	Отметка о наличии земельного спора о местоположении границ земельного участка
от т.	до т.			
1	2	3	4	5
н104У	н103У	30.00	–	–
н103У	н107У	20.00	–	–
н107У	н108У	30.00	–	–
н108У	н104У	20.00	–	–

3. Общие сведения об уточняемом земельном участке с кадастровым номером 47:01:1769001:33

№ п/п	Наименование характеристики земельного участка	Значение характеристики
1	2	3
1	Адрес земельного участка	Ленинградская обл, Выборгский р-н, Горьковское п, Скиф снт, уч. 31
	Местоположение земельного участка (при отсутствии присвоенного адреса)	–
	Дополнительные сведения о местоположении земельного участка	–
2	Площадь земельного участка ± величина погрешности определения площади (Р ± ΔР), $м^2$	600 кв.м ± 9.83 кв.м
3	Формула, примененная для расчета предельной допустимой погрешности определения площади земельного участка (ΔР), $м^2$	ΔР = 2 * 0.20 * √600 * √((1 + 1.12²)/(2 * 1.12)) = 9.83
4	Площадь земельного участка согласно сведениям Единого государственного реестра недвижимости ($Р_{кад}$), $м^2$	600
5	Оценка расхождения Р и $Р_{кад}$ (Р - $Р_{кад}$), $м^2$	0 кв.м
6	Предельный минимальный и максимальный размеры земельного участка ($Р_{мин}$ и $Р_{макс}$), $м^2$	400 2000
7	Кадастровый или иной номер (обозначение) здания, сооружения, объекта незавершенного строительства, расположенного на земельном участке	–
8	Иные сведения	–

Сведения об уточняемых земельных участках

1. Сведения о характерных точках границы уточняемого земельного участка с кадастровым номером 47:01:1769001:34

Зона № МСК-47 зона 1 Ленинградская область

Обозначение характерных точек границ	Существующие координаты, м		Уточненные координаты, м		Метод определения координат	Средняя квадратическая погрешность определения координат характерной точки (Mt), м	Формулы, примененные для расчета средней квадратической погрешности определения координат характерной точки (Mt), м
	X	Y	X	Y			
1	2	3	4	5	6	7	8
н108У	–	–	477159.47	1337271.62	Метод спутниковых геодезических измерений (определений)	0.20	Mt=√(0.14²+0.14²)=0.20
н107У	–	–	477144.93	1337297.86	Метод спутниковых геодезических измерений (определений)	0.20	Mt=√(0.14²+0.14²)=0.20
н111У	–	–	477127.43	1337288.17	Метод спутниковых геодезических измерений (определений)	0.20	Mt=√(0.14²+0.14²)=0.20
н112У	–	–	477128.54	1337286.17	Метод спутниковых геодезических измерений (определений)	0.20	Mt=√(0.14²+0.14²)=0.20
н113У	–	–	477141.98	1337261.93	Метод спутниковых геодезических измерений (определений)	0.20	Mt=√(0.14²+0.14²)=0.20
н108У	–	–	477159.47	1337271.62	Метод спутниковых геодезических измерений (определений)	0.20	Mt=√(0.14²+0.14²)=0.20

2. Сведения о частях границ уточняемого земельного участка с кадастровым номером 47:01:1769001:34

Обозначение части границ		Горизонтальное проложение (S), м	Описание прохождения части границ	Отметка о наличии земельного спора о местоположении границ земельного участка
от т.	до т.			
1	2	3	4	5
н108У	н107У	30.00	–	–
н107У	н111У	20.00	–	–
н111У	н112У	2.29	–	–
н112У	н113У	27.72	–	–
н113У	н108У	19.99	–	–

3. Общие сведения об уточняемом земельном участке с кадастровым номером 47:01:1769001:34

№ п/п	Наименование характеристики земельного участка	Значение характеристики
1	2	3

1	Адрес земельного участка	Ленинградская обл, Выборгский р-н, Горьковское п, Скиф снт, уч. 32
	Местоположение земельного участка (при отсутствии присвоенного адреса)	–
	Дополнительные сведения о местоположении земельного участка	–
2	Площадь земельного участка ± величина погрешности определения площади (Р ± ΔР), $м^2$	600 кв.м ± 9.83 кв.м
3	Формула, примененная для расчета предельной допустимой погрешности определения площади земельного участка (ΔР), $м^2$	$\Delta P = 2 * 0.20 * \sqrt{600} * \sqrt{((1 + 1.12^2)/(2 * 1.12))} = 9.83$
4	Площадь земельного участка согласно сведениям Единого государственного реестра недвижимости ($Р_{кад}$), $м^2$	600
5	Оценка расхождения Р и $Р_{кад}$ (Р - $Р_{кад}$), $м^2$	0 кв.м
6	Предельный минимальный и максимальный размеры земельного участка ($Р_{мин}$ и $Р_{макс}$), $м^2$	400 2000
7	Кадастровый или иной номер (обозначение) здания, сооружения, объекта незавершенного строительства, расположенного на земельном участке	–
8	Иные сведения	–

Сведения об уточняемых земельных участках

1. Сведения о характерных точках границы уточняемого земельного участка с кадастровым номером 47:01:1769001:35

Зона № МСК-47 зона 1 Ленинградская область

Обозначение характерных точек границ	Существующие координаты, м		Уточненные координаты, м		Метод определения координат	Средняя квадратическая погрешность определения координат характерной точки (Mt), м	Формулы, примененные для расчета средней квадратической погрешности определения координат характерной точки (Mt), м
	X	Y	X	Y			
1	2	3	4	5	6	7	8
н117У	–	–	477125.59	1337250.24	Метод спутниковых геодезических измерений (определений)	0.20	$Mt=\sqrt{(0.14^2+0.14^2)}=0.20$
н116У	–	–	477111.05	1337276.48	Метод спутниковых геодезических измерений (определений)	0.20	$Mt=\sqrt{(0.14^2+0.14^2)}=0.20$
н120У	–	–	477093.55	1337266.78	Метод спутниковых геодезических измерений (определений)	0.20	$Mt=\sqrt{(0.14^2+0.14^2)}=0.20$
н121У	–	–	477108.10	1337240.54	Метод спутниковых геодезических измерений (определени	0.20	$Mt=\sqrt{(0.14^2+0.14^2)}=0.20$

					й)		
н117У	–	–	477125.59	1337250.24	Метод спутниковых геодезических измерений (определений)	0.20	Mt=√(0.14²+0.14²)=0.20

2. Сведения о частях границ уточняемого земельного участка с кадастровым номером 47:01:1769001:35

Обозначение части границ		Горизонтальное проложение (S), м	Описание прохождения части границ	Отметка о наличии земельного спора о местоположении границ земельного участка
от т.	до т.			
1	2	3	4	5
н117У	н116У	30.00	–	–
н116У	н120У	20.01	–	–
н120У	н121У	30.00	–	–
н121У	н117У	20.00	–	–

3. Общие сведения об уточняемом земельном участке с кадастровым номером 47:01:1769001:35

№ п/п	Наименование характеристики земельного участка	Значение характеристики
1	2	3
1	Адрес земельного участка	Ленинградская обл, Выборгский р-н, Горьковское п, Скиф снт, уч. 34
	Местоположение земельного участка (при отсутствии присвоенного адреса)	–
	Дополнительные сведения о местоположении земельного участка	–
2	Площадь земельного участка ± величина погрешности определения площади (Р ± ΔР), $м^2$	600 кв.м ± 9.83 кв.м
3	Формула, примененная для расчета предельной допустимой погрешности определения площади земельного участка (ΔР), $м^2$	ΔР = 2 * 0.20 * √600 * √((1 + 1.12²)/(2 * 1.12)) = 9.83
4	Площадь земельного участка согласно сведениям Единого государственного реестра недвижимости ($Р_{кад}$), $м^2$	600
5	Оценка расхождения Р и $Р_{кад}$ (Р - $Р_{кад}$), $м^2$	0 кв.м
6	Предельный минимальный и максимальный размеры земельного участка ($Р_{мин}$ и $Р_{макс}$), $м^2$	400 2000
7	Кадастровый или иной номер (обозначение) здания, сооружения, объекта незавершенного строительства, расположенного на земельном участке	47:01:1769001:79
8	Иные сведения	–

Сведения об уточняемых земельных участках

1. Сведения о характерных точках границы уточняемого земельного участка с кадастровым номером 47:01:1769001:36

Зона № МСК-47 зона 1 Ленинградская область

Обозначение характерных точек границ	Существующие координаты, м		Уточненные координаты, м		Метод определения координат	Средняя квадратическая погрешность определения координат характерной точки (Mt), м	Формулы, примененные для расчета средней квадратической погрешности определения координат характерной точки (Mt), м
	X	Y	X	Y			
1	2	3	4	5	6	7	8
н126У	–	–	477089.89	1337232.13	Метод спутниковых	0.20	Mt=√(0.14²+0.14²)=0.20

					геодезических измерений (определений)		
н125У	–	–	477075.35	1337258.37	Метод спутниковых геодезических измерений (определений)	0.20	Mt=√(0.14²+0.14²)=0.20
н129У	–	–	477057.86	1337248.67	Метод спутниковых геодезических измерений (определений)	0.20	Mt=√(0.14²+0.14²)=0.20
н130У	–	–	477072.40	1337222.43	Метод спутниковых геодезических измерений (определений)	0.20	Mt=√(0.14²+0.14²)=0.20
н126У	–	–	477089.89	1337232.13	Метод спутниковых геодезических измерений (определений)	0.20	Mt=√(0.14²+0.14²)=0.20

2. Сведения о частях границ уточняемого земельного участка с кадастровым номером 47:01:1769001:36

Обозначение части границ		**Горизонтальное проложение (S), м**	**Описание прохождения части границ**	**Отметка о наличии земельного спора о местоположении границ земельного участка**
от т.	**до т.**			
1	**2**	**3**	**4**	**5**
н126У	н125У	30.00	–	–
н125У	н129У	20.00	–	–
н129У	н130У	30.00	–	–
н130У	н126У	20.00	–	–

3. Общие сведения об уточняемом земельном участке с кадастровым номером 47:01:1769001:36

№ п/п	**Наименование характеристики земельного участка**	**Значение характеристики**
1	**2**	**3**
1	Адрес земельного участка	Ленинградская обл, Выборгский р-н, Горьковское п, Скиф снт, уч. 36
	Местоположение земельного участка (при отсутствии присвоенного адреса)	–
	Дополнительные сведения о местоположении земельного участка	–
2	Площадь земельного участка ± величина погрешности определения площади (Р ± ΔР), $м^2$	600 кв.м ± 9.83 кв.м
3	Формула, примененная для расчета предельной допустимой погрешности определения площади земельного участка (ΔР), $м^2$	ΔР = 2 * 0.20 * √600 * √((1 + 1.12²)/(2 * 1.12)) = 9.83
4	Площадь земельного участка согласно сведениям Единого государственного реестра недвижимости ($Р_{кад}$), $м^2$	600
5	Оценка расхождения Р и $Р_{кад}$ (Р - $Р_{кад}$), $м^2$	0 кв.м
6	Предельный минимальный и максимальный размеры земельного участка ($Р_{мин}$ и $Р_{макс}$), $м^2$	400 2000
7	Кадастровый или иной номер (обозначение)	–

	здания, сооружения, объекта незавершенного строительства, расположенного на земельном участке	
8	Иные сведения	–

Сведения об уточняемых земельных участках

1. Сведения о характерных точках границы уточняемого земельного участка с кадастровым номером 47:01:1769001:37

Зона № МСК-47 зона 1 Ленинградская область

Обозначение характерных точек границ	Существующие координаты, м		Уточненные координаты, м		Метод определения координат	Средняя квадратическая погрешность определения координат характерной точки (Mt), м	Формулы, примененные для расчета средней квадратической погрешности определения координат характерной точки (Mt), м
	X	Y	X	Y			
1	2	3	4	5	6	7	8
н11У	–	–	477323.28	1337314.16	Метод спутниковых геодезических измерений (определений)	0.20	$Mt=\sqrt{(0.14^2+0.14^2)}=0.20$
н14У	–	–	477310.48	1337334.77	Метод спутниковых геодезических измерений (определений)	0.20	$Mt=\sqrt{(0.14^2+0.14^2)}=0.20$
н15У	–	–	477289.34	1337321.93	Метод спутниковых геодезических измерений (определений)	0.20	$Mt=\sqrt{(0.14^2+0.14^2)}=0.20$
н12У	–	–	477302.11	1337301.34	Метод спутниковых геодезических измерений (определений)	0.20	$Mt=\sqrt{(0.14^2+0.14^2)}=0.20$
н11У	–	–	477323.28	1337314.16	Метод спутниковых геодезических измерений (определений)	0.20	$Mt=\sqrt{(0.14^2+0.14^2)}=0.20$

2. Сведения о частях границ уточняемого земельного участка с кадастровым номером 47:01:1769001:37

Обозначение части границ		Горизонтальное проложение (S), м	Описание прохождения части границ	Отметка о наличии земельного спора о местоположении границ земельного участка
от т.	до т.			
1	2	3	4	5
н11У	н14У	24.26	–	–
н14У	н15У	24.73	–	–
н15У	н12У	24.23	–	–
н12У	н11У	24.75	–	–

3. Общие сведения об уточняемом земельном участке с кадастровым номером 47:01:1769001:37

№ п/п	Наименование характеристики земельного участка	Значение характеристики

1	2	3
1	Адрес земельного участка	Ленинградская обл, Выборгский р-н, Горьковское п, Скиф снт, уч. 47
	Местоположение земельного участка (при отсутствии присвоенного адреса)	–
	Дополнительные сведения о местоположении земельного участка	–
2	Площадь земельного участка ± величина погрешности определения площади (Р ± ΔР), $м^2$	600 кв.м ± 9.80 кв.м
3	Формула, примененная для расчета предельной допустимой погрешности определения площади земельного участка (ΔР), $м^2$	$\Delta P = 2 * 0.20 * \sqrt{600} * \sqrt{((1 + 1.02^2)/(2 * 1.02))} = 9.80$
4	Площадь земельного участка согласно сведениям Единого государственного реестра недвижимости ($Р_{кад}$), $м^2$	600
5	Оценка расхождения Р и $Р_{кад}$ (Р - $Р_{кад}$), $м^2$	0 кв.м
6	Предельный минимальный и максимальный размеры земельного участка ($Р_{мин}$ и $Р_{макс}$), $м^2$	400 2000
7	Кадастровый или иной номер (обозначение) здания, сооружения, объекта незавершенного строительства, расположенного на земельном участке	–
8	Иные сведения	–

Сведения об уточняемых земельных участках

1. Сведения о характерных точках границы уточняемого земельного участка с кадастровым номером 47:01:1769001:38

Зона № МСК-47 зона 1 Ленинградская область

Обозначение характерных точек границ	Существующие координаты, м		Уточненные координаты, м		Метод определения координат	Средняя квадратическая погрешность определения координат характерной точки (Mt), м	Формулы, примененные для расчета средней квадратической погрешности определения координат характерной точки (Mt), м
	X	Y	X	Y			
1	2	3	4	5	6	7	8
н12У	–	–	477302.11	1337301.34	Метод спутниковых геодезических измерений (определений)	0.20	$Mt=\sqrt{(0.14^2+0.14^2)}=0.20$
н15У	–	–	477289.34	1337321.93	Метод спутниковых геодезических измерений (определений)	0.20	$Mt=\sqrt{(0.14^2+0.14^2)}=0.20$
н18У	–	–	477268.66	1337309.89	Метод спутниковых геодезических измерений (определений)	0.20	$Mt=\sqrt{(0.14^2+0.14^2)}=0.20$
н16У	–	–	477281.25	1337288.12	Метод спутниковых геодезических измерений	0.20	$Mt=\sqrt{(0.14^2+0.14^2)}=0.20$

					(определений)		
н12У	–	–	477302.11	1337301.34	Метод спутниковых геодезических измерений (определений)	0.20	Mt=√(0.14²+0.14²)=0.20

2. Сведения о частях границ уточняемого земельного участка с кадастровым номером 47:01:1769001:38

Обозначение части границ		Горизонтальное проложение (S), м	Описание прохождения части границ	Отметка о наличии земельного спора о местоположении границ земельного участка
от т.	до т.			
1	2	3	4	5
н12У	н15У	24.23	–	–
н15У	н18У	23.93	–	–
н18У	н16У	25.15	–	–
н16У	н12У	24.70	–	–

3. Общие сведения об уточняемом земельном участке с кадастровым номером 47:01:1769001:38

№ п/п	Наименование характеристики земельного участка	Значение характеристики
1	2	3
1	Адрес земельного участка	Ленинградская обл, Выборгский р-н, Горьковское п, Скиф снт, уч. 48
	Местоположение земельного участка (при отсутствии присвоенного адреса)	–
	Дополнительные сведения о местоположении земельного участка	–
2	Площадь земельного участка ± величина погрешности определения площади (Р ± ΔР), $м^2$	600 кв.м ± 9.80 кв.м
3	Формула, примененная для расчета предельной допустимой погрешности определения площади земельного участка (ΔР), $м^2$	ΔР = 2 * 0.20 * √600 * √((1 + 1.01²)/(2 * 1.01)) = 9.80
4	Площадь земельного участка согласно сведениям Единого государственного реестра недвижимости ($Р_{кад}$), $м^2$	600
5	Оценка расхождения Р и $Р_{кад}$ (Р - $Р_{кад}$), $м^2$	0 кв.м
6	Предельный минимальный и максимальный размеры земельного участка ($Р_{мин}$ и $Р_{макс}$), $м^2$	400 2000
7	Кадастровый или иной номер (обозначение) здания, сооружения, объекта незавершенного строительства, расположенного на земельном участке	–
8	Иные сведения	–

Сведения об уточняемых земельных участках

1. Сведения о характерных точках границы уточняемого земельного участка с кадастровым номером 47:01:1769001:39

Зона № МСК-47 зона 1 Ленинградская область

Обозначение характерных точек границ	Существующие координаты, м		Уточненные координаты, м		Метод определения координат	Средняя квадратическая погрешность определения координат характерной точки (Mt), м	Формулы, примененные для расчета средней квадратической погрешности определения координат характерной точки (Mt), м
	X	Y	X	Y			
1	2	3	4	5	6	7	8
12	477238.61	1337270.4	477238.61	1337270.4	Метод	0.20	Mt=√(0.14²+0.14

		0		0	спутниковых геодезических измерений (определений)		²)=0.20
н36У	–	–	477264.67	1337285.04	Метод спутниковых геодезических измерений (определений)	0.20	Mt=√(0.14²+0.14²)=0.20
н37У	–	–	477255.02	1337302.55	Метод спутниковых геодезических измерений (определений)	0.20	Mt=√(0.14²+0.14²)=0.20
11	477228.79	1337287.82	477228.79	1337287.82	Метод спутниковых геодезических измерений (определений)	0.20	Mt=√(0.14²+0.14²)=0.20
12	477238.61	1337270.40	477238.61	1337270.40	Метод спутниковых геодезических измерений (определений)	0.20	Mt=√(0.14²+0.14²)=0.20

2. Сведения о частях границ уточняемого земельного участка с кадастровым номером 47:01:1769001:39

Обозначение части границ		**Горизонтальное проложение (S), м**	**Описание прохождения части границ**	**Отметка о наличии земельного спора о местоположении границ земельного участка**
от т.	**до т.**			
1	**2**	**3**	**4**	**5**
12	н36У	29.89	–	–
н36У	н37У	19.99	–	–
н37У	11	30.08	–	–
11	12	20.00	–	–

3. Общие сведения об уточняемом земельном участке с кадастровым номером 47:01:1769001:39

№ п/п	**Наименование характеристики земельного участка**	**Значение характеристики**
1	**2**	**3**
1	Адрес земельного участка	Ленинградская обл, Выборгский р-н, Горьковское п, Скиф снт, уч. 49
	Местоположение земельного участка (при отсутствии присвоенного адреса)	–
	Дополнительные сведения о местоположении земельного участка	–
2	Площадь земельного участка ± величина погрешности определения площади (Р ± ΔР), $м^2$	600 кв.м ± 9.83 кв.м
3	Формула, примененная для расчета предельной допустимой погрешности определения площади земельного участка (ΔР), $м^2$	ΔР = 2 * 0.20 * √600 * √((1 + 1.12²)/(2 * 1.12)) = 9.83
4	Площадь земельного участка согласно сведениям Единого государственного реестра недвижимости ($Р_{кад}$), $м^2$	600
5	Оценка расхождения Р и $Р_{кад}$ (Р - $Р_{кад}$), $м^2$	0 кв.м
6	Предельный минимальный и максимальный размеры земельного участка ($Р_{мин}$ и $Р_{макс}$), $м^2$	400 2000

7	Кадастровый или иной номер (обозначение) здания, сооружения, объекта незавершенного строительства, расположенного на земельном участке	47:01:0000000:19839
8	Иные сведения	–

Сведения об уточняемых земельных участках

1. Сведения о характерных точках границы уточняемого земельного участка с кадастровым номером 47:01:1769001:41

Зона № МСК-47 зона 1 Ленинградская область

Обозначение характерных точек границ	Существующие координаты, м		Уточненные координаты, м		Метод определения координат	Средняя квадратическая погрешность определения координат характерной точки (Mt), м	Формулы, примененные для расчета средней квадратической погрешности определения координат характерной точки (Mt), м
	X	Y	X	Y			
1	2	3	4	5	6	7	8
н52У	–	–	477203.92	1337251.71	Метод спутниковых геодезических измерений (определений)	0.20	$Mt=\sqrt{(0.14^2+0.14^2)}=0.20$
н1321У	–	–	477194.19	1337269.16	Метод спутниковых геодезических измерений (определений)	0.20	$Mt=\sqrt{(0.14^2+0.14^2)}=0.20$
н61У	–	–	477167.97	1337254.46	Метод спутниковых геодезических измерений (определений)	0.20	$Mt=\sqrt{(0.14^2+0.14^2)}=0.20$
н53У	–	–	477177.76	1337237.02	Метод спутниковых геодезических измерений (определений)	0.20	$Mt=\sqrt{(0.14^2+0.14^2)}=0.20$
н52У	–	–	477203.92	1337251.71	Метод спутниковых геодезических измерений (определений)	0.20	$Mt=\sqrt{(0.14^2+0.14^2)}=0.20$

2. Сведения о частях границ уточняемого земельного участка с кадастровым номером 47:01:1769001:41

Обозначение части границ		Горизонтальное проложение (S), м	Описание прохождения части границ	Отметка о наличии земельного спора о местоположении границ земельного участка
от т.	до т.			
1	2	3	4	5
н52У	н1321У	19.98	–	–
н1321У	н61У	30.06	–	–
н61У	н53У	20.00	–	–
н53У	н52У	30.00	–	–

3. Общие сведения об уточняемом земельном участке с кадастровым номером 47:01:1769001:41

№	Наименование характеристики	Значение характеристики

п/п	земельного участка	
1	2	3
1	Адрес земельного участка	Ленинградская обл, Выборгский р-н, Горьковское п, Скиф снт, уч. 51
	Местоположение земельного участка (при отсутствии присвоенного адреса)	–
	Дополнительные сведения о местоположении земельного участка	–
2	Площадь земельного участка ± величина погрешности определения площади (Р ± ΔР), $м^2$	600 кв.м ± 9.83 кв.м
3	Формула, примененная для расчета предельной допустимой погрешности определения площади земельного участка (ΔР), $м^2$	$\Delta P = 2 * 0.20 * \sqrt{600} * \sqrt{((1 + 1.12^2)/(2 * 1.12))} = 9.83$
4	Площадь земельного участка согласно сведениям Единого государственного реестра недвижимости ($Р_{кад}$), $м^2$	600
5	Оценка расхождения Р и $Р_{кад}$ (Р - $Р_{кад}$), $м^2$	0 кв.м
6	Предельный минимальный и максимальный размеры земельного участка ($Р_{мин}$ и $Р_{макс}$), $м^2$	400 2000
7	Кадастровый или иной номер (обозначение) здания, сооружения, объекта незавершенного строительства, расположенного на земельном участке	–
8	Иные сведения	–

Сведения об уточняемых земельных участках

1. Сведения о характерных точках границы уточняемого земельного участка с кадастровым номером 47:01:1769001:42

Зона № МСК-47 зона 1 Ленинградская область

Обозначение характерных точек границ	Существующие координаты, м		Уточненные координаты, м		Метод определения координат	Средняя квадратическая погрешность определения координат характерной точки (Mt), м	Формулы, примененные для расчета средней квадратической погрешности определения координат характерной точки (Mt), м
	X	Y	X	Y			
1	2	3	4	5	6	7	8
н59У	–	–	477151.60	1337222.33	Метод спутниковых геодезических измерений (определений)	0.20	$Mt=\sqrt{(0.14^2+0.14^2)}=0.20$
н53У	–	–	477177.76	1337237.02	Метод спутниковых геодезических измерений (определений)	0.20	$Mt=\sqrt{(0.14^2+0.14^2)}=0.20$
н61У	–	–	477167.97	1337254.46	Метод спутниковых геодезических измерений (определений)	0.20	$Mt=\sqrt{(0.14^2+0.14^2)}=0.20$
н62У	–	–	477141.81	1337239.77	Метод спутниковых геодезически	0.20	$Mt=\sqrt{(0.14^2+0.14^2)}=0.20$

					х измерений (определений)		
н59У	–	–	477151.60	1337222.33	Метод спутниковых геодезических измерений (определений)	0.20	Mt=√(0.14²+0.14²)=0.20

2. Сведения о частях границ уточняемого земельного участка с кадастровым номером 47:01:1769001:42

Обозначение части границ		Горизонтальное проложение (S), м	Описание прохождения части границ	Отметка о наличии земельного спора о местоположении границ земельного участка
от т.	до т.			
1	2	3	4	5
н59У	н53У	30.00	–	–
н53У	н61У	20.00	–	–
н61У	н62У	30.00	–	–
н62У	н59У	20.00	–	–

3. Общие сведения об уточняемом земельном участке с кадастровым номером 47:01:1769001:42

№ п/п	Наименование характеристики земельного участка	Значение характеристики
1	2	3
1	Адрес земельного участка	Ленинградская обл, Выборгский р-н, Горьковское п, Скиф снт, уч. 52
	Местоположение земельного участка (при отсутствии присвоенного адреса)	–
	Дополнительные сведения о местоположении земельного участка	–
2	Площадь земельного участка ± величина погрешности определения площади (Р ± ΔР), $м^2$	600 кв.м ± 9.83 кв.м
3	Формула, примененная для расчета предельной допустимой погрешности определения площади земельного участка (ΔР), $м^2$	ΔР = 2 * 0.20 * √600 * √((1 + 1.12²)/(2 * 1.12)) = 9.83
4	Площадь земельного участка согласно сведениям Единого государственного реестра недвижимости ($Р_{кад}$), $м^2$	600
5	Оценка расхождения Р и $Р_{кад}$ (Р - $Р_{кад}$), $м^2$	0 кв.м
6	Предельный минимальный и максимальный размеры земельного участка ($Р_{мин}$ и $Р_{макс}$), $м^2$	400 2000
7	Кадастровый или иной номер (обозначение) здания, сооружения, объекта незавершенного строительства, расположенного на земельном участке	–
8	Иные сведения	–

Сведения об уточняемых земельных участках

1. Сведения о характерных точках границы уточняемого земельного участка с кадастровым номером 47:01:1769001:43

Зона № МСК-47 зона 1 Ленинградская область

Обозначение характерных точек границ	Существующие координаты, м		Уточненные координаты, м		Метод определения координат	Средняя квадратическая погрешность определения координат характерной точки (Mt), м	Формулы, примененные для расчета средней квадратической погрешности определения координат характерной точки (Mt), м
	X	Y	X	Y			
1	2	3	4	5	6	7	8

н79У	–	–	477114.81	1337202.82	Метод спутниковых геодезических измерений (определений)	0.20	Mt=√(0.14²+0.14²)=0.20
н78У	–	–	477140.97	1337217.51	Метод спутниковых геодезических измерений (определений)	0.20	Mt=√(0.14²+0.14²)=0.20
н81У	–	–	477131.18	1337234.95	Метод спутниковых геодезических измерений (определений)	0.20	Mt=√(0.14²+0.14²)=0.20
н82У	–	–	477105.02	1337220.26	Метод спутниковых геодезических измерений (определений)	0.20	Mt=√(0.14²+0.14²)=0.20
н79У	–	–	477114.81	1337202.82	Метод спутниковых геодезических измерений (определений)	0.20	Mt=√(0.14²+0.14²)=0.20

2. Сведения о частях границ уточняемого земельного участка с кадастровым номером 47:01:1769001:43

Обозначение части границ		**Горизонтальное проложение (S), м**	**Описание прохождения части границ**	**Отметка о наличии земельного спора о местоположении границ земельного участка**
от т.	**до т.**			
1	**2**	**3**	**4**	**5**
н79У	н78У	30.00	–	–
н78У	н81У	20.00	–	–
н81У	н82У	30.00	–	–
н82У	н79У	20.00	–	–

3. Общие сведения об уточняемом земельном участке с кадастровым номером 47:01:1769001:43

№ п/п	**Наименование характеристики земельного участка**	**Значение характеристики**
1	**2**	**3**
1	Адрес земельного участка	Ленинградская обл, Выборгский р-н, Горьковское п, Скиф снт, уч. 53
	Местоположение земельного участка (при отсутствии присвоенного адреса)	–
	Дополнительные сведения о местоположении земельного участка	–
2	Площадь земельного участка ± величина погрешности определения площади (Р ± ΔР), $м^2$	600 кв.м ± 9.83 кв.м
3	Формула, примененная для расчета предельной допустимой погрешности определения площади земельного участка (ΔР), $м^2$	ΔР = 2 * 0.20 * √600 * √((1 + 1.12²)/(2 * 1.12)) = 9.83
4	Площадь земельного участка согласно сведениям Единого государственного реестра недвижимости ($Р_{кад}$), $м^2$	600
5	Оценка расхождения Р и $Р_{кад}$ (Р - $Р_{кад}$), $м^2$	0 кв.м
6	Предельный минимальный и максимальный	400

	размеры земельного участка ($P_{мин}$ и $P_{макс}$), $м^2$	2000
7	Кадастровый или иной номер (обозначение) здания, сооружения, объекта незавершенного строительства, расположенного на земельном участке	–
8	Иные сведения	–

Сведения об уточняемых земельных участках

1. Сведения о характерных точках границы уточняемого земельного участка с кадастровым номером 47:01:1769001:44

Зона № МСК-47 зона 1 Ленинградская область

Обозначение характерных точек границ	Существующие координаты, м		Уточненные координаты, м		Метод определения координат	Средняя квадратическая погрешность определения координат характерной точки (Mt), м	Формулы, примененные для расчета средней квадратической погрешности определения координат характерной точки (Mt), м
	X	Y	X	Y			
1	2	3	4	5	6	7	8
н80У	–	–	477088.65	1337188.13	Метод спутниковых геодезических измерений (определений)	0.20	$Mt=\sqrt{(0.14^2+0.14^2)}=0.20$
н79У	–	–	477114.81	1337202.82	Метод спутниковых геодезических измерений (определений)	0.20	$Mt=\sqrt{(0.14^2+0.14^2)}=0.20$
н82У	–	–	477105.02	1337220.26	Метод спутниковых геодезических измерений (определений)	0.20	$Mt=\sqrt{(0.14^2+0.14^2)}=0.20$
н83У	–	–	477078.86	1337205.57	Метод спутниковых геодезических измерений (определений)	0.20	$Mt=\sqrt{(0.14^2+0.14^2)}=0.20$
н80У	–	–	477088.65	1337188.13	Метод спутниковых геодезических измерений (определений)	0.20	$Mt=\sqrt{(0.14^2+0.14^2)}=0.20$

2. Сведения о частях границ уточняемого земельного участка с кадастровым номером 47:01:1769001:44

Обозначение части границ		Горизонтальное проложение (S), м	Описание прохождения части границ	Отметка о наличии земельного спора о местоположении границ земельного участка
от т.	до т.			
1	2	3	4	5
н80У	н79У	30.00	–	–
н79У	н82У	20.00	–	–
н82У	н83У	30.00	–	–
н83У	н80У	20.00	–	–

3. Общие сведения об уточняемом земельном участке с кадастровым номером 47:01:1769001:44

№ п/п	Наименование характеристики земельного участка	Значение характеристики
1	2	3
1	Адрес земельного участка	Ленинградская обл, Выборгский р-н, Горьковское п, Скиф снт, уч. 54
	Местоположение земельного участка (при отсутствии присвоенного адреса)	–
	Дополнительные сведения о местоположении земельного участка	–
2	Площадь земельного участка ± величина погрешности определения площади (Р ± ΔР), $м^2$	600 кв.м ± 9.83 кв.м
3	Формула, примененная для расчета предельной допустимой погрешности определения площади земельного участка (ΔР), $м^2$	$\Delta P = 2 * 0.20 * \sqrt{600} * \sqrt{((1 + 1.12^2)/(2 * 1.12))} = 9.83$
4	Площадь земельного участка согласно сведениям Единого государственного реестра недвижимости ($Р_{кад}$), $м^2$	600
5	Оценка расхождения Р и $Р_{кад}$ (Р - $Р_{кад}$), $м^2$	0 кв.м
6	Предельный минимальный и максимальный размеры земельного участка ($Р_{мин}$ и $Р_{макс}$), $м^2$	400 2000
7	Кадастровый или иной номер (обозначение) здания, сооружения, объекта незавершенного строительства, расположенного на земельном участке	–
8	Иные сведения	–

Сведения об уточняемых земельных участках

1. Сведения о характерных точках границы уточняемого земельного участка с кадастровым номером 47:01:1769001:45

Зона № МСК-47 зона 1 Ленинградская область

Обозначение характерных точек границ	Существующие координаты, м		Уточненные координаты, м		Метод определения координат	Средняя квадратическая погрешность определения координат характерной точки (Mt), м	Формулы, примененные для расчета средней квадратической погрешности определения координат характерной точки (Mt), м
	X	Y	X	Y			
1	2	3	4	5	6	7	8
н10У	–	–	477335.62	1337292.69	Метод спутниковых геодезических измерений (определений)	0.20	$Mt=\sqrt{(0.14^2+0.14^2)}=0.20$
н11У	–	–	477323.28	1337314.16	Метод спутниковых геодезических измерений (определений)	0.20	$Mt=\sqrt{(0.14^2+0.14^2)}=0.20$
н12У	–	–	477302.11	1337301.34	Метод спутниковых геодезических измерений (определений)	0.20	$Mt=\sqrt{(0.14^2+0.14^2)}=0.20$
н13У	–	–	477315.03	1337280.50	Метод спутниковых	0.20	$Mt=\sqrt{(0.14^2+0.14^2)}=0.20$

					геодезических измерений (определений)		
н10У	–	–	477335.62	1337292.69	Метод спутниковых геодезических измерений (определений)	0.20	Mt=√(0.14²+0.14²)=0.20

2. Сведения о частях границ уточняемого земельного участка с кадастровым номером 47:01:1769001:45

Обозначение части границ		Горизонтальное проложение (S), м	Описание прохождения части границ	Отметка о наличии земельного спора о местоположении границ земельного участка
от т.	до т.			
1	2	3	4	5
н10У	н11У	24.76	–	–
н11У	н12У	24.75	–	–
н12У	н13У	24.52	–	–
н13У	н10У	23.93	–	–

3. Общие сведения об уточняемом земельном участке с кадастровым номером 47:01:1769001:45

№ п/п	Наименование характеристики земельного участка	Значение характеристики
1	2	3
1	Адрес земельного участка	Ленинградская обл, Выборгский р-н, Горьковское п, Скиф снт, уч. 62
	Местоположение земельного участка (при отсутствии присвоенного адреса)	–
	Дополнительные сведения о местоположении земельного участка	–
2	Площадь земельного участка ± величина погрешности определения площади (Р ± ΔР), $м^2$	600 кв.м ± 9.80 кв.м
3	Формула, примененная для расчета предельной допустимой погрешности определения площади земельного участка (ΔР), $м^2$	ΔР = 2 * 0.20 * √600 * √((1 + 1.00²)/(2 * 1.00)) = 9.80
4	Площадь земельного участка согласно сведениям Единого государственного реестра недвижимости ($Р_{кад}$), $м^2$	600
5	Оценка расхождения Р и $Р_{кад}$ (Р - $Р_{кад}$), $м^2$	0 кв.м
6	Предельный минимальный и максимальный размеры земельного участка ($Р_{мин}$ и $Р_{макс}$), $м^2$	400 2000
7	Кадастровый или иной номер (обозначение) здания, сооружения, объекта незавершенного строительства, расположенного на земельном участке	–
8	Иные сведения	–

Сведения об уточняемых земельных участках

1. Сведения о характерных точках границы уточняемого земельного участка с кадастровым номером 47:01:1769001:46

Зона № МСК-47 зона 1 Ленинградская область

Обозначение характерных точек границ	Существующие координаты, м		Уточненные координаты, м		Метод определения координат	Средняя квадратическая погрешность определения координат характерной точки (Mt), м	Формулы, примененные для расчета средней квадратической погрешности определения координат характерной точки (Mt), м
	X	Y	X	Y			

1	2	3	4	5	6	7	8
14	477248.43	1337252.98	477248.43	1337252.98	Метод спутниковых геодезических измерений (определений)	0.20	Mt=√(0.14²+0.14²)=0.20
н35У	–	–	477274.97	1337268.26	Метод спутниковых геодезических измерений (определений)	0.20	Mt=√(0.14²+0.14²)=0.20
н36У	–	–	477264.67	1337285.04	Метод спутниковых геодезических измерений (определений)	0.20	Mt=√(0.14²+0.14²)=0.20
12	477238.61	1337270.40	477238.61	1337270.40	Метод спутниковых геодезических измерений (определений)	0.20	Mt=√(0.14²+0.14²)=0.20
13	477243.52	1337261.69	477243.52	1337261.69	Метод спутниковых геодезических измерений (определений)	0.20	Mt=√(0.14²+0.14²)=0.20
14	477248.43	1337252.98	477248.43	1337252.98	Метод спутниковых геодезических измерений (определений)	0.20	Mt=√(0.14²+0.14²)=0.20

2. Сведения о частях границ уточняемого земельного участка с кадастровым номером 47:01:1769001:46

Обозначение части границ		Горизонтальное проложение (S), м	Описание прохождения части границ	Отметка о наличии земельного спора о местоположении границ земельного участка
от т.	до т.			
1	2	3	4	5
14	н35У	30.62	–	–
н35У	н36У	19.69	–	–
н36У	12	29.89	–	–
12	13	10.00	–	–
13	14	10.00	–	–

3. Общие сведения об уточняемом земельном участке с кадастровым номером 47:01:1769001:46

№ п/п	Наименование характеристики земельного участка	Значение характеристики
1	2	3
1	Адрес земельного участка	Ленинградская обл, Выборгский р-н, Горьковское п, Скиф снт, уч. 64
	Местоположение земельного участка (при отсутствии присвоенного адреса)	–
	Дополнительные сведения о местоположении земельного участка	–
2	Площадь земельного участка ± величина погрешности определения площади (Р ± ΔР), $м^2$	600 кв.м ± 9.83 кв.м
3	Формула, примененная для расчета	ΔР = 2 * 0.20 * √600 * √((1 + 1.13²)/(2 * 1.13)) = 9.83

	предельной допустимой погрешности определения площади земельного участка (ΔР), $м^2$	
4	Площадь земельного участка согласно сведениям Единого государственного реестра недвижимости ($Р_{кад}$), $м^2$	600
5	Оценка расхождения Р и $Р_{кад}$ (Р - $Р_{кад}$), $м^2$	0 кв.м
6	Предельный минимальный и максимальный размеры земельного участка ($Р_{мин}$ и $Р_{макс}$), $м^2$	400 2000
7	Кадастровый или иной номер (обозначение) здания, сооружения, объекта незавершенного строительства, расположенного на земельном участке	–
8	Иные сведения	–

Сведения об уточняемых земельных участках

1. Сведения о характерных точках границы уточняемого земельного участка с кадастровым номером 47:01:1769001:47

Зона № МСК-47 зона 1 Ленинградская область

Обозначение характерных точек границ	Существующие координаты, м		Уточненные координаты, м		Метод определения координат	Средняя квадратическая погрешность определения координат характерной точки (Mt), м	Формулы, примененные для расчета средней квадратической погрешности определения координат характерной точки (Mt), м
	X	Y	X	Y			
1	2	3	4	5	6	7	8
н51У	–	–	477187.55	1337219.58	Метод спутниковых геодезических измерений (определений)	0.20	$Mt=\sqrt{(0.14^2+0.14^2)}=0.20$
н50У	–	–	477213.71	1337234.27	Метод спутниковых геодезических измерений (определений)	0.20	$Mt=\sqrt{(0.14^2+0.14^2)}=0.20$
н52У	–	–	477203.92	1337251.71	Метод спутниковых геодезических измерений (определений)	0.20	$Mt=\sqrt{(0.14^2+0.14^2)}=0.20$
н53У	–	–	477177.76	1337237.02	Метод спутниковых геодезических измерений (определений)	0.20	$Mt=\sqrt{(0.14^2+0.14^2)}=0.20$
н51У	–	–	477187.55	1337219.58	Метод спутниковых геодезических измерений (определений)	0.20	$Mt=\sqrt{(0.14^2+0.14^2)}=0.20$

2. Сведения о частях границ уточняемого земельного участка с кадастровым номером 47:01:1769001:47

Обозначение части границ		Горизонтальное проложение (S), м	Описание прохождения части границ	Отметка о наличии земельного спора о местоположении границ земельного участка
от т.	до т.			
1	2	3	4	5
н51У	н50У	30.00	–	–
н50У	н52У	20.00	–	–
н52У	н53У	30.00	–	–
н53У	н51У	20.00	–	–

3. Общие сведения об уточняемом земельном участке с кадастровым номером 47:01:1769001:47

№ п/п	Наименование характеристики земельного участка	Значение характеристики
1	2	3
1	Адрес земельного участка	Ленинградская обл, Выборгский р-н, Горьковское п, Скиф снт, уч. 66
	Местоположение земельного участка (при отсутствии присвоенного адреса)	–
	Дополнительные сведения о местоположении земельного участка	–
2	Площадь земельного участка ± величина погрешности определения площади (Р ± ΔР), $м^2$	600 кв.м ± 9.83 кв.м
3	Формула, примененная для расчета предельной допустимой погрешности определения площади земельного участка (ΔР), $м^2$	$\Delta P = 2 * 0.20 * \sqrt{600} * \sqrt{((1 + 1.12^2)/(2 * 1.12))} = 9.83$
4	Площадь земельного участка согласно сведениям Единого государственного реестра недвижимости ($Р_{кад}$), $м^2$	601
5	Оценка расхождения Р и $Р_{кад}$ (Р - $Р_{кад}$), $м^2$	-1 кв.м
6	Предельный минимальный и максимальный размеры земельного участка ($Р_{мин}$ и $Р_{макс}$), $м^2$	400 2000
7	Кадастровый или иной номер (обозначение) здания, сооружения, объекта незавершенного строительства, расположенного на земельном участке	–
8	Иные сведения	–

Сведения об уточняемых земельных участках

1. Сведения о характерных точках границы уточняемого земельного участка с кадастровым номером 47:01:1769001:48

Зона № МСК-47 зона 1 Ленинградская область

Обозначение характерных точек границ	Существующие координаты, м		Уточненные координаты, м		Метод определения координат	Средняя квадратическая погрешность определения координат характерной точки (Mt), м	Формулы, примененные для расчета средней квадратической погрешности определения координат характерной точки (Mt), м
	X	Y	X	Y			
1	2	3	4	5	6	7	8
н60У	–	–	477161.39	1337204.89	Метод спутниковых геодезических измерений (определений)	0.20	$Mt=\sqrt{(0.14^2+0.14^2)}=0.20$
н51У	–	–	477187.55	1337219.58	Метод спутниковых геодезических измерений	0.20	$Mt=\sqrt{(0.14^2+0.14^2)}=0.20$

					(определений)		
н53У	–	–	477177.76	1337237.02	Метод спутниковых геодезических измерений (определений)	0.20	Mt=√(0.14²+0.14²)=0.20
н59У	–	–	477151.60	1337222.33	Метод спутниковых геодезических измерений (определений)	0.20	Mt=√(0.14²+0.14²)=0.20
н60У	–	–	477161.39	1337204.89	Метод спутниковых геодезических измерений (определений)	0.20	Mt=√(0.14²+0.14²)=0.20

2. Сведения о частях границ уточняемого земельного участка с кадастровым номером 47:01:1769001:48

Обозначение части границ		Горизонтальное проложение (S), м	Описание прохождения части границ	Отметка о наличии земельного спора о местоположении границ земельного участка
от т.	до т.			
1	2	3	4	5
н60У	н51У	30.00	–	–
н51У	н53У	20.00	–	–
н53У	н59У	30.00	–	–
н59У	н60У	20.00	–	–

3. Общие сведения об уточняемом земельном участке с кадастровым номером 47:01:1769001:48

№ п/п	Наименование характеристики земельного участка	Значение характеристики
1	2	3
1	Адрес земельного участка	Ленинградская обл, Выборгский р-н, Горьковское п, Скиф снт, уч. 67
	Местоположение земельного участка (при отсутствии присвоенного адреса)	–
	Дополнительные сведения о местоположении земельного участка	–
2	Площадь земельного участка ± величина погрешности определения площади (Р ± ΔР), $м^2$	600 кв.м ± 9.83 кв.м
3	Формула, примененная для расчета предельной допустимой погрешности определения площади земельного участка (ΔР), $м^2$	ΔР = 2 * 0.20 * √600 * √((1 + 1.12²)/(2 * 1.12)) = 9.83
4	Площадь земельного участка согласно сведениям Единого государственного реестра недвижимости ($Р_{кад}$), $м^2$	600
5	Оценка расхождения Р и $Р_{кад}$ (Р - $Р_{кад}$), $м^2$	0 кв.м
6	Предельный минимальный и максимальный размеры земельного участка ($Р_{мин}$ и $Р_{макс}$), $м^2$	400 2000
7	Кадастровый или иной номер (обозначение) здания, сооружения, объекта незавершенного строительства, расположенного на земельном участке	–
8	Иные сведения	–

Сведения об уточняемых земельных участках

1. Сведения о характерных точках границы уточняемого земельного участка с кадастровым номером 47:01:1769001:49

Зона № МСК-47 зона 1 Ленинградская область

Обозначение характерных точек границ	Существующие координаты, м		Уточненные координаты, м		Метод определения координат	Средняя квадратическая погрешность определения координат характерной точки (Mt), м	Формулы, примененные для расчета средней квадратической погрешности определения координат характерной точки (Mt), м
	X	Y	X	Y			
1	2	3	4	5	6	7	8
н76У	–	–	477124.60	1337185.38	Метод спутниковых геодезических измерений (определений)	0.20	Mt=√(0.14²+0.14²)=0.20
н75У	–	–	477150.76	1337200.07	Метод спутниковых геодезических измерений (определений)	0.20	Mt=√(0.14²+0.14²)=0.20
н78У	–	–	477140.97	1337217.51	Метод спутниковых геодезических измерений (определений)	0.20	Mt=√(0.14²+0.14²)=0.20
н79У	–	–	477114.81	1337202.82	Метод спутниковых геодезических измерений (определений)	0.20	Mt=√(0.14²+0.14²)=0.20
н76У	–	–	477124.60	1337185.38	Метод спутниковых геодезических измерений (определений)	0.20	Mt=√(0.14²+0.14²)=0.20

2. Сведения о частях границ уточняемого земельного участка с кадастровым номером 47:01:1769001:49

Обозначение части границ		Горизонтальное проложение (S), м	Описание прохождения части границ	Отметка о наличии земельного спора о местоположении границ земельного участка
от т.	до т.			
1	2	3	4	5
н76У	н75У	30.00	–	–
н75У	н78У	20.00	–	–
н78У	н79У	30.00	–	–
н79У	н76У	20.00	–	–

3. Общие сведения об уточняемом земельном участке с кадастровым номером 47:01:1769001:49

№ п/п	Наименование характеристики земельного участка	Значение характеристики
1	2	3
1	Адрес земельного участка	Ленинградская обл, Выборгский р-н, Горьковское п, Скиф снт, уч. 68
	Местоположение земельного участка (при отсутствии присвоенного адреса)	–
	Дополнительные сведения о местоположении земельного участка	–
2	Площадь земельного участка ± величина	600 кв.м ± 9.83 кв.м

	погрешности определения площади (Р ± ΔР), $м^2$	
3	Формула, примененная для расчета предельной допустимой погрешности определения площади земельного участка (ΔР), $м^2$	$\Delta P = 2 * 0.20 * \sqrt{600} * \sqrt{((1 + 1.12^2)/(2 * 1.12))} = 9.83$
4	Площадь земельного участка согласно сведениям Единого государственного реестра недвижимости ($Р_{кад}$), $м^2$	600
5	Оценка расхождения Р и $Р_{кад}$ (Р - $Р_{кад}$), $м^2$	0 кв.м
6	Предельный минимальный и максимальный размеры земельного участка ($Р_{мин}$ и $Р_{макс}$), $м^2$	400 2000
7	Кадастровый или иной номер (обозначение) здания, сооружения, объекта незавершенного строительства, расположенного на земельном участке	–
8	Иные сведения	–

Сведения об уточняемых земельных участках

1. Сведения о характерных точках границы уточняемого земельного участка с кадастровым номером 47:01:1769001:50

Зона № МСК-47 зона 1 Ленинградская область

Обозначение характерных точек границ	Существующие координаты, м		Уточненные координаты, м		Метод определения координат	Средняя квадратическая погрешность определения координат характерной точки (Mt), м	Формулы, примененные для расчета средней квадратической погрешности определения координат характерной точки (Mt), м
	X	Y	X	Y			
1	2	3	4	5	6	7	8
н77У	–	–	477098.44	1337170.69	Метод спутниковых геодезических измерений (определений)	0.20	$Mt=\sqrt{(0.14^2+0.14^2)}=0.20$
н76У	–	–	477124.60	1337185.38	Метод спутниковых геодезических измерений (определений)	0.20	$Mt=\sqrt{(0.14^2+0.14^2)}=0.20$
н79У	–	–	477114.81	1337202.82	Метод спутниковых геодезических измерений (определений)	0.20	$Mt=\sqrt{(0.14^2+0.14^2)}=0.20$
н80У	–	–	477088.65	1337188.13	Метод спутниковых геодезических измерений (определений)	0.20	$Mt=\sqrt{(0.14^2+0.14^2)}=0.20$
н77У	–	–	477098.44	1337170.69	Метод спутниковых геодезических измерений (определений)	0.20	$Mt=\sqrt{(0.14^2+0.14^2)}=0.20$

2. Сведения о частях границ уточняемого земельного участка с кадастровым номером 47:01:1769001:50				
Обозначение части границ		Горизонтальное проложение (S), м	Описание прохождения части границ	Отметка о наличии земельного спора о местоположении границ земельного участка
от т.	до т.			
1	2	3	4	5
н77У	н76У	30.00	–	–
н76У	н79У	20.00	–	–
н79У	н80У	30.00	–	–
н80У	н77У	20.00	–	–

3. Общие сведения об уточняемом земельном участке с кадастровым номером 47:01:1769001:50

№ п/п	Наименование характеристики земельного участка	Значение характеристики
1	2	3
1	Адрес земельного участка	Ленинградская обл, Выборгский р-н, Горьковское п, Скиф снт, уч. 69
	Местоположение земельного участка (при отсутствии присвоенного адреса)	–
	Дополнительные сведения о местоположении земельного участка	–
2	Площадь земельного участка ± величина погрешности определения площади (Р ± ΔР), $м^2$	600 кв.м ± 9.83 кв.м
3	Формула, примененная для расчета предельной допустимой погрешности определения площади земельного участка (ΔР), $м^2$	$\Delta P = 2 * 0.20 * \sqrt{600} * \sqrt{((1 + 1.12^2)/(2 * 1.12))} = 9.83$
4	Площадь земельного участка согласно сведениям Единого государственного реестра недвижимости ($Р_{кад}$), $м^2$	600
5	Оценка расхождения Р и $Р_{кад}$ ($Р - Р_{кад}$), $м^2$	0 кв.м
6	Предельный минимальный и максимальный размеры земельного участка ($Р_{мин}$ и $Р_{макс}$), $м^2$	400 2000
7	Кадастровый или иной номер (обозначение) здания, сооружения, объекта незавершенного строительства, расположенного на земельном участке	–
8	Иные сведения	–

Сведения об уточняемых земельных участках

1. Сведения о характерных точках границы уточняемого земельного участка с кадастровым номером 47:01:1769001:52

Зона № МСК-47 зона 1 Ленинградская область

Обозначение характерных точек границ	Существующие координаты, м		Уточненные координаты, м		Метод определения координат	Средняя квадратическая погрешность определения координат характерной точки (Mt), м	Формулы, примененные для расчета средней квадратической погрешности определения координат характерной точки (Mt), м
	X	Y	X	Y			
1	2	3	4	5	6	7	8
н48У	–	–	477197.34	1337202.14	Метод спутниковых геодезических измерений (определений)	0.20	$Mt=\sqrt{(0.14^2+0.14^2)}=0.20$
н47У	–	–	477220.46	1337215.13	Метод спутниковых геодезически	0.20	$Mt=\sqrt{(0.14^2+0.14^2)}=0.20$

					х измерений (определений)		
н49У	–	–	477223.50	1337216.83	Метод спутниковых геодезических измерений (определений)	0.20	Mt=√(0.14²+0.14²)=0.20
н50У	–	–	477213.71	1337234.27	Метод спутниковых геодезических измерений (определений)	0.20	Mt=√(0.14²+0.14²)=0.20
н51У	–	–	477187.55	1337219.58	Метод спутниковых геодезических измерений (определений)	0.20	Mt=√(0.14²+0.14²)=0.20
н48У	–	–	477197.34	1337202.14	Метод спутниковых геодезических измерений (определений)	0.20	Mt=√(0.14²+0.14²)=0.20

2. Сведения о частях границ уточняемого земельного участка с кадастровым номером 47:01:1769001:52

Обозначение части границ		**Горизонтальное проложение (S), м**	**Описание прохождения части границ**	**Отметка о наличии земельного спора о местоположении границ земельного участка**
от т.	**до т.**			
1	**2**	**3**	**4**	**5**
н48У	н47У	26.52	–	–
н47У	н49У	3.48	–	–
н49У	н50У	20.00	–	–
н50У	н51У	30.00	–	–
н51У	н48У	20.00	–	–

3. Общие сведения об уточняемом земельном участке с кадастровым номером 47:01:1769001:52

№ п/п	**Наименование характеристики земельного участка**	**Значение характеристики**
1	**2**	**3**
1	Адрес земельного участка	Ленинградская обл, Выборгский р-н, Горьковское п, Скиф снт, уч. 77
	Местоположение земельного участка (при отсутствии присвоенного адреса)	–
	Дополнительные сведения о местоположении земельного участка	–
2	Площадь земельного участка ± величина погрешности определения площади (Р ± ΔР), $м^2$	600 кв.м ± 9.83 кв.м
3	Формула, примененная для расчета предельной допустимой погрешности определения площади земельного участка (ΔР), $м^2$	ΔР = 2 * 0.20 * √600 * √((1 + 1.12²)/(2 * 1.12)) = 9.83
4	Площадь земельного участка согласно сведениям Единого государственного реестра недвижимости ($Р_{кад}$), $м^2$	600
5	Оценка расхождения Р и $Р_{кад}$ (Р - $Р_{кад}$), $м^2$	0 кв.м
6	Предельный минимальный и максимальный размеры земельного участка ($Р_{мин}$ и $Р_{макс}$), $м^2$	400 2000
7	Кадастровый или иной номер (обозначение)	47:01:1769001:88

	здания, сооружения, объекта незавершенного строительства, расположенного на земельном участке	
8	Иные сведения	–

Сведения об уточняемых земельных участках

1. Сведения о характерных точках границы уточняемого земельного участка с кадастровым номером 47:01:1769001:54

Зона № МСК-47 зона 1 Ленинградская область

Обозначение характерных точек границ	Существующие координаты, м		Уточненные координаты, м		Метод определения координат	Средняя квадратическая погрешность определения координат характерной точки (Mt), м	Формулы, примененные для расчета средней квадратической погрешности определения координат характерной точки (Mt), м
	X	Y	X	Y			
1	2	3	4	5	6	7	8
н73У	–	–	477134.39	1337167.94	Метод спутниковых геодезических измерений (определений)	0.20	$Mt=\sqrt{(0.14^2+0.14^2)}=0.20$
н72У	–	–	477160.55	1337182.63	Метод спутниковых геодезических измерений (определений)	0.20	$Mt=\sqrt{(0.14^2+0.14^2)}=0.20$
н75У	–	–	477150.76	1337200.07	Метод спутниковых геодезических измерений (определений)	0.20	$Mt=\sqrt{(0.14^2+0.14^2)}=0.20$
н76У	–	–	477124.60	1337185.38	Метод спутниковых геодезических измерений (определений)	0.20	$Mt=\sqrt{(0.14^2+0.14^2)}=0.20$
н73У	–	–	477134.39	1337167.94	Метод спутниковых геодезических измерений (определений)	0.20	$Mt=\sqrt{(0.14^2+0.14^2)}=0.20$

2. Сведения о частях границ уточняемого земельного участка с кадастровым номером 47:01:1769001:54

Обозначение части границ		Горизонтальное проложение (S), м	Описание прохождения части границ	Отметка о наличии земельного спора о местоположении границ земельного участка
от т.	до т.			
1	2	3	4	5
н73У	н72У	30.00	–	–
н72У	н75У	20.00	–	–
н75У	н76У	30.00	–	–
н76У	н73У	20.00	–	–

3. Общие сведения об уточняемом земельном участке с кадастровым номером 47:01:1769001:54

№ п/п	Наименование характеристики земельного участка	Значение характеристики

1	2	3
1	Адрес земельного участка	Ленинградская обл, Выборгский р-н, Горьковское п, Скиф снт, уч. 79
	Местоположение земельного участка (при отсутствии присвоенного адреса)	–
	Дополнительные сведения о местоположении земельного участка	–
2	Площадь земельного участка ± величина погрешности определения площади (Р ± ΔР), $м^2$	600 кв.м ± 9.83 кв.м
3	Формула, примененная для расчета предельной допустимой погрешности определения площади земельного участка (ΔР), $м^2$	$\Delta P = 2 * 0.20 * \sqrt{600} * \sqrt{((1 + 1.12^2)/(2 * 1.12))} = 9.83$
4	Площадь земельного участка согласно сведениям Единого государственного реестра недвижимости ($Р_{кад}$), $м^2$	600
5	Оценка расхождения Р и $Р_{кад}$ (Р - $Р_{кад}$), $м^2$	0 кв.м
6	Предельный минимальный и максимальный размеры земельного участка ($Р_{мин}$ и $Р_{макс}$), $м^2$	400 2000
7	Кадастровый или иной номер (обозначение) здания, сооружения, объекта незавершенного строительства, расположенного на земельном участке	47:01:0000000:24123
8	Иные сведения	–

Сведения об уточняемых земельных участках

1. Сведения о характерных точках границы уточняемого земельного участка с кадастровым номером 47:01:1769001:55

Зона № МСК-47 зона 1 Ленинградская область

Обозначение характерных точек границ	Существующие координаты, м		Уточненные координаты, м		Метод определения координат	Средняя квадратическая погрешность определения координат характерной точки (Mt), м	Формулы, примененные для расчета средней квадратической погрешности определения координат характерной точки (Mt), м
	X	Y	X	Y			
1	2	3	4	5	6	7	8
н74У	–	–	477108.23	1337153.25	Метод спутниковых геодезических измерений (определений)	0.20	$Mt=\sqrt{(0.14^2+0.14^2)}=0.20$
н73У	–	–	477134.39	1337167.94	Метод спутниковых геодезических измерений (определений)	0.20	$Mt=\sqrt{(0.14^2+0.14^2)}=0.20$
н76У	–	–	477124.60	1337185.38	Метод спутниковых геодезических измерений (определений)	0.20	$Mt=\sqrt{(0.14^2+0.14^2)}=0.20$
н77У	–	–	477098.44	1337170.69	Метод спутниковых геодезических измерений	0.20	$Mt=\sqrt{(0.14^2+0.14^2)}=0.20$

					(определений)		
н74У	–	–	477108.23	1337153.25	Метод спутниковых геодезических измерений (определений)	0.20	Mt=√(0.14²+0.14²)=0.20

2. Сведения о частях границ уточняемого земельного участка с кадастровым номером 47:01:1769001:55

Обозначение части границ		Горизонтальное проложение (S), м	Описание прохождения части границ	Отметка о наличии земельного спора о местоположении границ земельного участка
от т.	до т.			
1	2	3	4	5
н74У	н73У	30.00	–	–
н73У	н76У	20.00	–	–
н76У	н77У	30.00	–	–
н77У	н74У	20.00	–	–

3. Общие сведения об уточняемом земельном участке с кадастровым номером 47:01:1769001:55

№ п/п	Наименование характеристики земельного участка	Значение характеристики
1	2	3
1	Адрес земельного участка	Ленинградская обл, Выборгский р-н, Горьковское п, Скиф снт, уч. 80
	Местоположение земельного участка (при отсутствии присвоенного адреса)	–
	Дополнительные сведения о местоположении земельного участка	–
2	Площадь земельного участка ± величина погрешности определения площади (Р ± ΔР), $м^2$	600 кв.м ± 9.83 кв.м
3	Формула, примененная для расчета предельной допустимой погрешности определения площади земельного участка (ΔР), $м^2$	ΔР = 2 * 0.20 * √600 * √((1 + 1.12²)/(2 * 1.12)) = 9.83
4	Площадь земельного участка согласно сведениям Единого государственного реестра недвижимости ($Р_{кад}$), $м^2$	600
5	Оценка расхождения Р и $Р_{кад}$ (Р - $Р_{кад}$), $м^2$	0 кв.м
6	Предельный минимальный и максимальный размеры земельного участка ($Р_{мин}$ и $Р_{макс}$), $м^2$	400 2000
7	Кадастровый или иной номер (обозначение) здания, сооружения, объекта незавершенного строительства, расположенного на земельном участке	–
8	Иные сведения	–

Сведения об уточняемых земельных участках

1. Сведения о характерных точках границы уточняемого земельного участка с кадастровым номером 47:01:1769001:58

Зона № МСК-47 зона 1 Ленинградская область

Обозначение характерных точек границ	Существующие координаты, м		Уточненные координаты, м		Метод определения координат	Средняя квадратическая погрешность определения координат характерной точки (Mt), м	Формулы, примененные для расчета средней квадратической погрешности определения координат характерной точки (Mt), м
	X	Y	X	Y			
1	2	3	4	5	6	7	8
4	477324.24	1337240.9	477324.24	1337240.9	Метод	0.20	Mt=√(0.14²+0.14

		4		4	спутниковых геодезических измерений (определений)		²)=0.20
5	477309.45	1337266.79	477309.45	1337266.79	Метод спутниковых геодезических измерений (определений)	0.20	Mt=√(0.14²+0.14²)=0.20
н7У	–	–	477291.74	1337257.20	Метод спутниковых геодезических измерений (определений)	0.20	Mt=√(0.14²+0.14²)=0.20
н8У	–	–	477306.75	1337231.24	Метод спутниковых геодезических измерений (определений)	0.20	Mt=√(0.14²+0.14²)=0.20
4	477324.24	1337240.94	477324.24	1337240.94	Метод спутниковых геодезических измерений (определений)	0.20	Mt=√(0.14²+0.14²)=0.20

2. Сведения о частях границ уточняемого земельного участка с кадастровым номером 47:01:1769001:58

Обозначение части границ		**Горизонтальное проложение (S), м**	**Описание прохождения части границ**	**Отметка о наличии земельного спора о местоположении границ земельного участка**
от т.	**до т.**			
1	**2**	**3**	**4**	**5**
4	5	29.78	–	–
5	н7У	20.14	–	–
н7У	н8У	29.99	–	–
н8У	4	20.00	–	–

3. Общие сведения об уточняемом земельном участке с кадастровым номером 47:01:1769001:58

№ п/п	**Наименование характеристики земельного участка**	**Значение характеристики**
1	**2**	**3**
1	Адрес земельного участка	Ленинградская обл, Выборгский р-н, Горьковское п, Скиф снт, уч. 87
	Местоположение земельного участка (при отсутствии присвоенного адреса)	–
	Дополнительные сведения о местоположении земельного участка	–
2	Площадь земельного участка ± величина погрешности определения площади (Р ± ΔР), $м^2$	600 кв.м ± 9.82 кв.м
3	Формула, примененная для расчета предельной допустимой погрешности определения площади земельного участка (ΔР), $м^2$	ΔР = 2 * 0.20 * √600 * √((1 + 1.09²)/(2 * 1.09)) = 9.82
4	Площадь земельного участка согласно сведениям Единого государственного реестра недвижимости ($Р_{кад}$), $м^2$	600
5	Оценка расхождения Р и $Р_{кад}$ (Р - $Р_{кад}$), $м^2$	0 кв.м
6	Предельный минимальный и максимальный размеры земельного участка ($Р_{мин}$ и $Р_{макс}$), $м^2$	400 2000

7	Кадастровый или иной номер (обозначение) здания, сооружения, объекта незавершенного строительства, расположенного на земельном участке	–
8	Иные сведения	–

Сведения об уточняемых земельных участках

1. Сведения о характерных точках границы уточняемого земельного участка с кадастровым номером 47:01:1769001:59

Зона № МСК-47 зона 1 Ленинградская область

Обозначение характерных точек границ	Существующие координаты, м		Уточненные координаты, м		Метод определения координат	Средняя квадратическая погрешность определения координат характерной точки (Mt), м	Формулы, примененные для расчета средней квадратической погрешности определения координат характерной точки (Mt), м
	X	Y	X	Y			
1	2	3	4	5	6	7	8
н46У	–	–	477208.17	1337182.04	Метод спутниковых геодезических измерений (определений)	0.20	$Mt=\sqrt{(0.14^2+0.14^2)}=0.20$
н45У	–	–	477230.92	1337194.81	Метод спутниковых геодезических измерений (определений)	0.20	$Mt=\sqrt{(0.14^2+0.14^2)}=0.20$
н47У	–	–	477220.46	1337215.13	Метод спутниковых геодезических измерений (определений)	0.20	$Mt=\sqrt{(0.14^2+0.14^2)}=0.20$
н48У	–	–	477197.34	1337202.14	Метод спутниковых геодезических измерений (определений)	0.20	$Mt=\sqrt{(0.14^2+0.14^2)}=0.20$
н46У	–	–	477208.17	1337182.04	Метод спутниковых геодезических измерений (определений)	0.20	$Mt=\sqrt{(0.14^2+0.14^2)}=0.20$

2. Сведения о частях границ уточняемого земельного участка с кадастровым номером 47:01:1769001:59

Обозначение части границ		Горизонтальное проложение (S), м	Описание прохождения части границ	Отметка о наличии земельного спора о местоположении границ земельного участка
от т.	до т.			
1	2	3	4	5
н46У	н45У	26.09	–	–
н45У	н47У	22.85	–	–
н47У	н48У	26.52	–	–
н48У	н46У	22.83	–	–

3. Общие сведения об уточняемом земельном участке с кадастровым номером 47:01:1769001:59

№	Наименование характеристики	Значение характеристики

п/п	земельного участка	
1	2	3
1	Адрес земельного участка	Ленинградская обл, Выборгский р-н, Горьковское п, Скиф снт, уч. 90
	Местоположение земельного участка (при отсутствии присвоенного адреса)	–
	Дополнительные сведения о местоположении земельного участка	–
2	Площадь земельного участка ± величина погрешности определения площади (Р ± ΔР), $м^2$	601 кв.м ± 9.81 кв.м
3	Формула, примененная для расчета предельной допустимой погрешности определения площади земельного участка (ΔР), $м^2$	$\Delta P = 2 * 0.20 * \sqrt{601} * \sqrt{((1 + 1.01^2)/(2 * 1.01))} = 9.81$
4	Площадь земельного участка согласно сведениям Единого государственного реестра недвижимости ($Р_{кад}$), $м^2$	600
5	Оценка расхождения Р и $Р_{кад}$ (Р - $Р_{кад}$), $м^2$	1 кв.м
6	Предельный минимальный и максимальный размеры земельного участка ($Р_{мин}$ и $Р_{макс}$), $м^2$	400 2000
7	Кадастровый или иной номер (обозначение) здания, сооружения, объекта незавершенного строительства, расположенного на земельном участке	–
8	Иные сведения	–

Сведения об уточняемых земельных участках

1. Сведения о характерных точках границы уточняемого земельного участка с кадастровым номером 47:01:1769001:60

Зона № МСК-47 зона 1 Ленинградская область

Обозначение характерных точек границ	Существующие координаты, м		Уточненные координаты, м		Метод определения координат	Средняя квадратическая погрешность определения координат характерной точки (Mt), м	Формулы, примененные для расчета средней квадратической погрешности определения координат характерной точки (Mt), м
	X	Y	X	Y			
1	2	3	4	5	6	7	8
н3У	–	–	477354.93	1337220.72	Метод спутниковых геодезических измерений (определений)	0.20	$Mt=\sqrt{(0.14^2+0.14^2)}=0.20$
н2У	–	–	477352.47	1337226.92	Метод спутниковых геодезических измерений (определений)	0.20	$Mt=\sqrt{(0.14^2+0.14^2)}=0.20$
3	477342.99	1337250.85	477342.99	1337250.85	Метод спутниковых геодезических измерений (определений)	0.20	$Mt=\sqrt{(0.14^2+0.14^2)}=0.20$
4	477324.24	1337240.94	477324.24	1337240.94	Метод спутниковых геодезически	0.20	$Mt=\sqrt{(0.14^2+0.14^2)}=0.20$

					х измерений (определений)		
н5У	–	–	477338.78	1337214.70	Метод спутниковых геодезических измерений (определений)	0.20	Mt=√(0.14²+0.14²)=0.20
н6У	–	–	477338.94	1337214.37	Метод спутниковых геодезических измерений (определений)	0.20	Mt=√(0.14²+0.14²)=0.20
н3У	–	–	477354.93	1337220.72	Метод спутниковых геодезических измерений (определений)	0.20	Mt=√(0.14²+0.14²)=0.20

2. Сведения о частях границ уточняемого земельного участка с кадастровым номером 47:01:1769001:60

Обозначение части границ		Горизонтальное проложение (S), м	Описание прохождения части границ	Отметка о наличии земельного спора о местоположении границ земельного участка
от т.	до т.			
1	2	3	4	5
н3У	н2У	6.67	–	–
н2У	3	25.74	–	–
3	4	21.21	–	–
4	н5У	30.00	–	–
н5У	н6У	0.37	–	–
н6У	н3У	17.20	–	–

3. Общие сведения об уточняемом земельном участке с кадастровым номером 47:01:1769001:60

№ п/п	Наименование характеристики земельного участка	Значение характеристики
1	2	3
1	Адрес земельного участка	Ленинградская обл, Выборгский р-н, Горьковское п, Скиф снт, уч. 98
	Местоположение земельного участка (при отсутствии присвоенного адреса)	–
	Дополнительные сведения о местоположении земельного участка	–
2	Площадь земельного участка ± величина погрешности определения площади (Р ± ΔР), $м^2$	600 кв.м ± 9.87 кв.м
3	Формула, примененная для расчета предельной допустимой погрешности определения площади земельного участка (ΔР), $м^2$	ΔР = 2 * 0.20 * √600 * √((1 + 1.19²)/(2 * 1.19)) = 9.87
4	Площадь земельного участка согласно сведениям Единого государственного реестра недвижимости ($Р_{кад}$), $м^2$	600
5	Оценка расхождения Р и $Р_{кад}$ (Р - $Р_{кад}$), $м^2$	0 кв.м
6	Предельный минимальный и максимальный размеры земельного участка ($Р_{мин}$ и $Р_{макс}$), $м^2$	400 2000
7	Кадастровый или иной номер (обозначение) здания, сооружения, объекта незавершенного строительства, расположенного на земельном участке	–
8	Иные сведения	–

Сведения об уточняемых земельных участках

1. Сведения о характерных точках границы уточняемого земельного участка с кадастровым номером 47:01:1769001:61

Зона № МСК-47 зона 1 Ленинградская область

Обозначение характерных точек границ	Существующие координаты, м		Уточненные координаты, м		Метод определения координат	Средняя квадратическая погрешность определения координат характерной точки (Mt), м	Формулы, примененные для расчета средней квадратической погрешности определения координат характерной точки (Mt), м
	X	Y	X	Y			
1	2	3	4	5	6	7	8
н5У	–	–	477338.78	1337214.70	Метод спутниковых геодезических измерений (определений)	0.20	$Mt=\sqrt{(0.14^2+0.14^2)}=0.20$
4	477324.24	1337240.94	477324.24	1337240.94	Метод спутниковых геодезических измерений (определений)	0.20	$Mt=\sqrt{(0.14^2+0.14^2)}=0.20$
н8У	–	–	477306.75	1337231.24	Метод спутниковых геодезических измерений (определений)	0.20	$Mt=\sqrt{(0.14^2+0.14^2)}=0.20$
н9У	–	–	477321.29	1337205.01	Метод спутниковых геодезических измерений (определений)	0.20	$Mt=\sqrt{(0.14^2+0.14^2)}=0.20$
н5У	–	–	477338.78	1337214.70	Метод спутниковых геодезических измерений (определений)	0.20	$Mt=\sqrt{(0.14^2+0.14^2)}=0.20$

2. Сведения о частях границ уточняемого земельного участка с кадастровым номером 47:01:1769001:61

Обозначение части границ		Горизонтальное проложение (S), м	Описание прохождения части границ	Отметка о наличии земельного спора о местоположении границ земельного участка
от т.	до т.			
1	2	3	4	5
н5У	4	30.00	–	–
4	н8У	20.00	–	–
н8У	н9У	29.99	–	–
н9У	н5У	19.99	–	–

3. Общие сведения об уточняемом земельном участке с кадастровым номером 47:01:1769001:61

№ п/п	Наименование характеристики земельного участка	Значение характеристики
1	2	3
1	Адрес земельного участка	Ленинградская обл, Выборгский р-н, Горьковское п, Скиф снт, уч. 99
	Местоположение земельного участка (при отсутствии присвоенного адреса)	–

	Дополнительные сведения о местоположении земельного участка	–
2	Площадь земельного участка ± величина погрешности определения площади (Р ± ΔР), $м^2$	600 кв.м ± 9.83 кв.м
3	Формула, примененная для расчета предельной допустимой погрешности определения площади земельного участка (ΔР), $м^2$	$\Delta P = 2 * 0.20 * \sqrt{600} * \sqrt{((1 + 1.12^2)/(2 * 1.12))} = 9.83$
4	Площадь земельного участка согласно сведениям Единого государственного реестра недвижимости ($Р_{кад}$), $м^2$	600
5	Оценка расхождения Р и $Р_{кад}$ ($Р - Р_{кад}$), $м^2$	0 кв.м
6	Предельный минимальный и максимальный размеры земельного участка ($Р_{мин}$ и $Р_{макс}$), $м^2$	400 2000
7	Кадастровый или иной номер (обозначение) здания, сооружения, объекта незавершенного строительства, расположенного на земельном участке	47:01:1769001:81
8	Иные сведения	–

Сведения об уточняемых земельных участках

1. Сведения о характерных точках границы уточняемого земельного участка с кадастровым номером 47:01:1769001:63

Зона № МСК-47 зона 1 Ленинградская область

Обозначение характерных точек границ	Существующие координаты, м		Уточненные координаты, м		Метод определения координат	Средняя квадратическая погрешность определения координат характерной точки (Mt), м	Формулы, примененные для расчета средней квадратической погрешности определения координат характерной точки (Mt), м
	X	Y	X	Y			
1	2	3	4	5	6	7	8
н39У	–	–	477254.13	1337186.08	Метод спутниковых геодезических измерений (определений)	0.20	$Mt=\sqrt{(0.14^2+0.14^2)}=0.20$
8	477278.13	1337200.48	477278.13	1337200.48	Метод спутниковых геодезических измерений (определений)	0.20	$Mt=\sqrt{(0.14^2+0.14^2)}=0.20$
7	477278.87	1337201.65	477278.87	1337201.65	Метод спутниковых геодезических измерений (определений)	0.20	$Mt=\sqrt{(0.14^2+0.14^2)}=0.20$
10	477269.08	1337219.09	477269.08	1337219.09	Метод спутниковых геодезических измерений (определений)	0.20	$Mt=\sqrt{(0.14^2+0.14^2)}=0.20$
н38У	–	–	477243.99	1337203.72	Метод спутниковых геодезически	0.20	$Mt=\sqrt{(0.14^2+0.14^2)}=0.20$

					х измерений (определений)		
н39У	–	–	477254.13	1337186.08	Метод спутниковых геодезических измерений (определений)	0.20	Mt=√(0.14²+0.14²)=0.20

2. Сведения о частях границ уточняемого земельного участка с кадастровым номером 47:01:1769001:63

Обозначение части границ		Горизонтальное проложение (S), м	Описание прохождения части границ	Отметка о наличии земельного спора о местоположении границ земельного участка
от т.	до т.			
1	2	3	4	5
н39У	8	27.99	–	–
8	7	1.38	–	–
7	10	20.00	–	–
10	н38У	29.42	–	–
н38У	н39У	20.35	–	–

3. Общие сведения об уточняемом земельном участке с кадастровым номером 47:01:1769001:63

№ п/п	Наименование характеристики земельного участка	Значение характеристики
1	2	3
1	Адрес земельного участка	Ленинградская обл, Выборгский р-н, Горьковское п, Скиф снт, уч. 101
	Местоположение земельного участка (при отсутствии присвоенного адреса)	–
	Дополнительные сведения о местоположении земельного участка	–
2	Площадь земельного участка ± величина погрешности определения площади (Р ± ΔР), $м^2$	600 кв.м ± 9.81 кв.м
3	Формула, примененная для расчета предельной допустимой погрешности определения площади земельного участка (ΔР), $м^2$	ΔР = 2 * 0.20 * √600 * √((1 + 1.06²)/(2 * 1.06)) = 9.81
4	Площадь земельного участка согласно сведениям Единого государственного реестра недвижимости ($Р_{кад}$), $м^2$	600
5	Оценка расхождения Р и $Р_{кад}$ (Р - $Р_{кад}$), $м^2$	0 кв.м
6	Предельный минимальный и максимальный размеры земельного участка ($Р_{мин}$ и $Р_{макс}$), $м^2$	400 2000
7	Кадастровый или иной номер (обозначение) здания, сооружения, объекта незавершенного строительства, расположенного на земельном участке	–
8	Иные сведения	–

Сведения об уточняемых земельных участках

1. Сведения о характерных точках границы уточняемого земельного участка с кадастровым номером 47:01:1769001:64

Зона № МСК-47 зона 1 Ленинградская область

Обозначение характерных точек границ	Существующие координаты, м		Уточненные координаты, м		Метод определения координат	Средняя квадратическая погрешность определения координат характерной точки (Mt), м	Формулы, примененные для расчета средней квадратической погрешности определения координат характерной точки (Mt), м
	X	Y	X	Y			

1	2	3	4	5	6	7	8
н43У	–	–	477217.96	1337164.60	Метод спутниковых геодезических измерений (определений)	0.20	Mt=√(0.14²+0.14²)=0.20
н42У	–	–	477244.12	1337179.29	Метод спутниковых геодезических измерений (определений)	0.20	Mt=√(0.14²+0.14²)=0.20
н44У	–	–	477234.33	1337196.73	Метод спутниковых геодезических измерений (определений)	0.20	Mt=√(0.14²+0.14²)=0.20
н45У	–	–	477230.92	1337194.81	Метод спутниковых геодезических измерений (определений)	0.20	Mt=√(0.14²+0.14²)=0.20
н46У	–	–	477208.17	1337182.04	Метод спутниковых геодезических измерений (определений)	0.20	Mt=√(0.14²+0.14²)=0.20
н43У	–	–	477217.96	1337164.60	Метод спутниковых геодезических измерений (определений)	0.20	Mt=√(0.14²+0.14²)=0.20

2. Сведения о частях границ уточняемого земельного участка с кадастровым номером 47:01:1769001:64

Обозначение части границ		Горизонтальное проложение (S), м	Описание прохождения части границ	Отметка о наличии земельного спора о местоположении границ земельного участка
от т.	до т.			
1	2	3	4	5
н43У	н42У	30.00	–	–
н42У	н44У	20.00	–	–
н44У	н45У	3.91	–	–
н45У	н46У	26.09	–	–
н46У	н43У	20.00	–	–

3. Общие сведения об уточняемом земельном участке с кадастровым номером 47:01:1769001:64

№ п/п	Наименование характеристики земельного участка	Значение характеристики
1	2	3
1	Адрес земельного участка	Ленинградская обл, Выборгский р-н, Горьковское п, Скиф снт, уч. 102
	Местоположение земельного участка (при отсутствии присвоенного адреса)	–
	Дополнительные сведения о местоположении земельного участка	–
2	Площадь земельного участка ± величина погрешности определения площади (P ± ΔP), $м^2$	600 кв.м ± 9.83 кв.м
3	Формула, примененная для расчета	ΔP = 2 * 0.20 * √600 * √((1 + 1.12²)/(2 * 1.12)) = 9.83

	предельной допустимой погрешности определения площади земельного участка (ΔР), $м^2$	
4	Площадь земельного участка согласно сведениям Единого государственного реестра недвижимости ($Р_{кад}$), $м^2$	600
5	Оценка расхождения Р и $Р_{кад}$ (Р - $Р_{кад}$), $м^2$	0 кв.м
6	Предельный минимальный и максимальный размеры земельного участка ($Р_{мин}$ и $Р_{макс}$), $м^2$	400 2000
7	Кадастровый или иной номер (обозначение) здания, сооружения, объекта незавершенного строительства, расположенного на земельном участке	–
8	Иные сведения	–

Сведения об уточняемых земельных участках

1. Сведения о характерных точках границы уточняемого земельного участка с кадастровым номером 47:01:1769001:65

Зона № МСК-47 зона 1 Ленинградская область

Обозначение характерных точек границ	Существующие координаты, м		Уточненные координаты, м		Метод определения координат	Средняя квадратическая погрешность определения координат характерной точки (Mt), м	Формулы, примененные для расчета средней квадратической погрешности определения координат характерной точки (Mt), м
	X	Y	X	Y			
1	2	3	4	5	6	7	8
н55У	–	–	477191.80	1337149.91	Метод спутниковых геодезических измерений (определений)	0.20	$Mt=\sqrt{(0.14^2+0.14^2)}=0.20$
н43У	–	–	477217.96	1337164.60	Метод спутниковых геодезических измерений (определений)	0.20	$Mt=\sqrt{(0.14^2+0.14^2)}=0.20$
н46У	–	–	477208.17	1337182.04	Метод спутниковых геодезических измерений (определений)	0.20	$Mt=\sqrt{(0.14^2+0.14^2)}=0.20$
н56У	–	–	477185.08	1337169.07	Метод спутниковых геодезических измерений (определений)	0.20	$Mt=\sqrt{(0.14^2+0.14^2)}=0.20$
н57У	–	–	477182.01	1337167.35	Метод спутниковых геодезических измерений (определений)	0.20	$Mt=\sqrt{(0.14^2+0.14^2)}=0.20$
н55У	–	–	477191.80	1337149.91	Метод спутниковых геодезически	0.20	$Mt=\sqrt{(0.14^2+0.14^2)}=0.20$

					х измерений (определений)		

2. Сведения о частях границ уточняемого земельного участка с кадастровым номером 47:01:1769001:65

Обозначение части границ		Горизонтальное проложение (S), м	Описание прохождения части границ	Отметка о наличии земельного спора о местоположении границ земельного участка
от т.	до т.			
1	2	3	4	5
н55У	н43У	30.00	–	–
н43У	н46У	20.00	–	–
н46У	н56У	26.48	–	–
н56У	н57У	3.52	–	–
н57У	н55У	20.00	–	–

3. Общие сведения об уточняемом земельном участке с кадастровым номером 47:01:1769001:65

№ п/п	Наименование характеристики земельного участка	Значение характеристики
1	2	3
1	Адрес земельного участка	Ленинградская обл, Выборгский р-н, Горьковское п, Скиф снт, уч. 103
	Местоположение земельного участка (при отсутствии присвоенного адреса)	–
	Дополнительные сведения о местоположении земельного участка	–
2	Площадь земельного участка ± величина погрешности определения площади (Р ± ΔР), $м^2$	600 кв.м ± 9.83 кв.м
3	Формула, примененная для расчета предельной допустимой погрешности определения площади земельного участка (ΔР), $м^2$	$\Delta P = 2 * 0.20 * \sqrt{600} * \sqrt{((1 + 1.12^2)/(2 * 1.12))} = 9.83$
4	Площадь земельного участка согласно сведениям Единого государственного реестра недвижимости ($Р_{кад}$), $м^2$	600
5	Оценка расхождения Р и $Р_{кад}$ ($Р - Р_{кад}$), $м^2$	0 кв.м
6	Предельный минимальный и максимальный размеры земельного участка ($Р_{мин}$ и $Р_{макс}$), $м^2$	400 2000
7	Кадастровый или иной номер (обозначение) здания, сооружения, объекта незавершенного строительства, расположенного на земельном участке	–
8	Иные сведения	–

Сведения об уточняемых земельных участках

1. Сведения о характерных точках границы уточняемого земельного участка с кадастровым номером 47:01:1769001:66

Зона № МСК-47 зона 1 Ленинградская область

Обозначение характерных точек границ	Существующие координаты, м		Уточненные координаты, м		Метод определения координат	Средняя квадратическая погрешность определения координат характерной точки (Mt), м	Формулы, примененные для расчета средней квадратической погрешности определения координат характерной точки (Mt), м
	X	Y	X	Y			
1	2	3	4	5	6	7	8
н66У	–	–	477153.97	1337133.06	Метод спутниковых геодезических измерений (определени	0.20	$Mt=\sqrt{(0.14^2+0.14^2)}=0.20$

					й)		
н65У	–	–	477180.13	1337147.75	Метод спутниковых геодезических измерений (определений)	0.20	Mt=√(0.14²+0.14²)=0.20
н69У	–	–	477170.34	1337165.19	Метод спутниковых геодезических измерений (определений)	0.20	Mt=√(0.14²+0.14²)=0.20
н70У	–	–	477144.18	1337150.50	Метод спутниковых геодезических измерений (определений)	0.20	Mt=√(0.14²+0.14²)=0.20
н66У	–	–	477153.97	1337133.06	Метод спутниковых геодезических измерений (определений)	0.20	Mt=√(0.14²+0.14²)=0.20

2. Сведения о частях границ уточняемого земельного участка с кадастровым номером 47:01:1769001:66

Обозначение части границ		**Горизонтальное проложение (S), м**	**Описание прохождения части границ**	**Отметка о наличии земельного спора о местоположении границ земельного участка**
от т.	**до т.**			
1	**2**	**3**	**4**	**5**
н66У	н65У	30.00	–	–
н65У	н69У	20.00	–	–
н69У	н70У	30.00	–	–
н70У	н66У	20.00	–	–

3. Общие сведения об уточняемом земельном участке с кадастровым номером 47:01:1769001:66

№ п/п	**Наименование характеристики земельного участка**	**Значение характеристики**
1	**2**	**3**
1	Адрес земельного участка	Ленинградская обл, Выборгский р-н, Горьковское п, Скиф снт, уч. 104
	Местоположение земельного участка (при отсутствии присвоенного адреса)	–
	Дополнительные сведения о местоположении земельного участка	–
2	Площадь земельного участка ± величина погрешности определения площади (Р ± ΔР), $м^2$	600 кв.м ± 9.83 кв.м
3	Формула, примененная для расчета предельной допустимой погрешности определения площади земельного участка (ΔР), $м^2$	ΔР = 2 * 0.20 * √600 * √((1 + 1.12²)/(2 * 1.12)) = 9.83
4	Площадь земельного участка согласно сведениям Единого государственного реестра недвижимости ($Р_{кад}$), $м^2$	600
5	Оценка расхождения Р и $Р_{кад}$ (Р - $Р_{кад}$), $м^2$	0 кв.м
6	Предельный минимальный и максимальный размеры земельного участка ($Р_{мин}$ и $Р_{макс}$), $м^2$	400 2000
7	Кадастровый или иной номер (обозначение) здания, сооружения, объекта незавершенного строительства, расположенного на земельном участке	–

8	Иные сведения	–

Сведения об уточняемых земельных участках

1. Сведения о характерных точках границы уточняемого земельного участка с кадастровым номером 47:01:1769001:67

Зона № МСК-47 зона 1 Ленинградская область

Обозначение характерных точек границ	Существующие координаты, м		Уточненные координаты, м		Метод определения координат	Средняя квадратическая погрешность определения координат характерной точки (Mt), м	Формулы, примененные для расчета средней квадратической погрешности определения координат характерной точки (Mt), м
	X	Y	X	Y			
1	2	3	4	5	6	7	8
н67У	–	–	477127.81	1337118.37	Метод спутниковых геодезических измерений (определений)	0.20	$Mt=\sqrt{(0.14^2+0.14^2)}=0.20$
н66У	–	–	477153.97	1337133.06	Метод спутниковых геодезических измерений (определений)	0.20	$Mt=\sqrt{(0.14^2+0.14^2)}=0.20$
н70У	–	–	477144.18	1337150.50	Метод спутниковых геодезических измерений (определений)	0.20	$Mt=\sqrt{(0.14^2+0.14^2)}=0.20$
н71У	–	–	477118.02	1337135.81	Метод спутниковых геодезических измерений (определений)	0.20	$Mt=\sqrt{(0.14^2+0.14^2)}=0.20$
н67У	–	–	477127.81	1337118.37	Метод спутниковых геодезических измерений (определений)	0.20	$Mt=\sqrt{(0.14^2+0.14^2)}=0.20$

2. Сведения о частях границ уточняемого земельного участка с кадастровым номером 47:01:1769001:67

Обозначение части границ		Горизонтальное проложение (S), м	Описание прохождения части границ	Отметка о наличии земельного спора о местоположении границ земельного участка
от т.	до т.			
1	2	3	4	5
н67У	н66У	30.00	–	–
н66У	н70У	20.00	–	–
н70У	н71У	30.00	–	–
н71У	н67У	20.00	–	–

3. Общие сведения об уточняемом земельном участке с кадастровым номером 47:01:1769001:67

№ п/п	Наименование характеристики земельного участка	Значение характеристики
1	2	3
1	Адрес земельного участка	Ленинградская обл, Выборгский р-н, Горьковское п, Скиф снт, уч. 105

	Местоположение земельного участка (при отсутствии присвоенного адреса)	–
	Дополнительные сведения о местоположении земельного участка	–
2	Площадь земельного участка ± величина погрешности определения площади (Р ± ΔР), $м^2$	600 кв.м ± 9.83 кв.м
3	Формула, примененная для расчета предельной допустимой погрешности определения площади земельного участка (ΔР), $м^2$	$\Delta P = 2 * 0.20 * \sqrt{600} * \sqrt{((1 + 1.12^2)/(2 * 1.12))} = 9.83$
4	Площадь земельного участка согласно сведениям Единого государственного реестра недвижимости ($Р_{кад}$), $м^2$	600
5	Оценка расхождения Р и $Р_{кад}$ (Р - $Р_{кад}$), $м^2$	0 кв.м
6	Предельный минимальный и максимальный размеры земельного участка ($Р_{мин}$ и $Р_{макс}$), $м^2$	400 2000
7	Кадастровый или иной номер (обозначение) здания, сооружения, объекта незавершенного строительства, расположенного на земельном участке	–
8	Иные сведения	–

Сведения об уточняемых земельных участках

1. Сведения о характерных точках границы уточняемого земельного участка с кадастровым номером 47:01:1769001:68

Зона № МСК-47 зона 1 Ленинградская область

Обозначение характерных точек границ	Существующие координаты, м		Уточненные координаты, м		Метод определения координат	Средняя квадратическая погрешность определения координат характерной точки (Mt), м	Формулы, примененные для расчета средней квадратической погрешности определения координат характерной точки (Mt), м
	X	Y	X	Y			
1	2	3	4	5	6	7	8
н31У	–	–	477286.97	1337183.89	Метод спутниковых геодезических измерений (определений)	0.20	$Mt=\sqrt{(0.14^2+0.14^2)}=0.20$
н132У	–	–	477313.56	1337198.79	Метод спутниковых геодезических измерений (определений)	0.20	$Mt=\sqrt{(0.14^2+0.14^2)}=0.20$
6	477305.03	1337216.34	477305.03	1337216.34	Метод спутниковых геодезических измерений (определений)	0.20	$Mt=\sqrt{(0.14^2+0.14^2)}=0.20$
7	477278.87	1337201.65	477278.87	1337201.65	Метод спутниковых геодезических измерений (определений)	0.20	$Mt=\sqrt{(0.14^2+0.14^2)}=0.20$
8	477278.13	1337200.4	477278.13	1337200.4	Метод	0.20	$Mt=\sqrt{(0.14^2+0.14}$

		8		8	спутниковых геодезических измерений (определений)		²)=0.20
н31У	–	–	477286.97	1337183.89	Метод спутниковых геодезических измерений (определений)	0.20	Mt=√(0.14²+0.14²)=0.20

2. Сведения о частях границ уточняемого земельного участка с кадастровым номером 47:01:1769001:68

Обозначение части границ		Горизонтальное проложение (S), м	Описание прохождения части границ	Отметка о наличии земельного спора о местоположении границ земельного участка
от т.	до т.			
1	2	3	4	5
н31У	н132У	30.48	–	–
н132У	6	19.51	–	–
6	7	30.00	–	–
7	8	1.38	–	–
8	н31У	18.80	–	–

3. Общие сведения об уточняемом земельном участке с кадастровым номером 47:01:1769001:68

№ п/п	Наименование характеристики земельного участка	Значение характеристики
1	2	3
1	Адрес земельного участка	Ленинградская обл, Выборгский р-н, Горьковское п, Скиф снт, уч. 108
	Местоположение земельного участка (при отсутствии присвоенного адреса)	–
	Дополнительные сведения о местоположении земельного участка	–
2	Площадь земельного участка ± величина погрешности определения площади (Р ± ΔР), $м^2$	600 кв.м ± 9.82 кв.м
3	Формула, примененная для расчета предельной допустимой погрешности определения площади земельного участка (ΔР), $м^2$	ΔР = 2 * 0.20 * √600 * √((1 + 1.09²)/(2 * 1.09)) = 9.82
4	Площадь земельного участка согласно сведениям Единого государственного реестра недвижимости ($Р_{кад}$), $м^2$	600
5	Оценка расхождения Р и $Р_{кад}$ (Р - $Р_{кад}$), $м^2$	0 кв.м
6	Предельный минимальный и максимальный размеры земельного участка ($Р_{мин}$ и $Р_{макс}$), $м^2$	400 2000
7	Кадастровый или иной номер (обозначение) здания, сооружения, объекта незавершенного строительства, расположенного на земельном участке	47:01:1769001:78
8	Иные сведения	–

Сведения об уточняемых земельных участках

1. Сведения о характерных точках границы уточняемого земельного участка с кадастровым номером 47:01:1769001:71

Зона № МСК-47 зона 1 Ленинградская область

Обозначение характерных точек границ	Существующие координаты, м	Уточненные координаты, м	Метод определения координат	Средняя квадратическая погрешность	Формулы, примененные для расчета средней квадратическо

	X	Y	X	Y		определения координат характерной точки (Mt), м	й погрешности определения координат характерной точки (Mt), м
1	2	3	4	5	6	7	8
н40У	–	–	477227.75	1337147.16	Метод спутниковых геодезических измерений (определений)	0.20	Mt=√(0.14²+0.14²)=0.20
н41У	–	–	477253.91	1337161.85	Метод спутниковых геодезических измерений (определений)	0.20	Mt=√(0.14²+0.14²)=0.20
н42У	–	–	477244.12	1337179.29	Метод спутниковых геодезических измерений (определений)	0.20	Mt=√(0.14²+0.14²)=0.20
н43У	–	–	477217.96	1337164.60	Метод спутниковых геодезических измерений (определений)	0.20	Mt=√(0.14²+0.14²)=0.20
н40У	–	–	477227.75	1337147.16	Метод спутниковых геодезических измерений (определений)	0.20	Mt=√(0.14²+0.14²)=0.20

2. Сведения о частях границ уточняемого земельного участка с кадастровым номером 47:01:1769001:71

Обозначение части границ		Горизонтальное проложение (S), м	Описание прохождения части границ	Отметка о наличии земельного спора о местоположении границ земельного участка
от т.	до т.			
1	2	3	4	5
н40У	н41У	30.00	–	–
н41У	н42У	20.00	–	–
н42У	н43У	30.00	–	–
н43У	н40У	20.00	–	–

3. Общие сведения об уточняемом земельном участке с кадастровым номером 47:01:1769001:71

№ п/п	Наименование характеристики земельного участка	Значение характеристики
1	2	3
1	Адрес земельного участка	Ленинградская обл, Выборгский р-н, Горьковское п, Скиф снт, уч. 110
	Местоположение земельного участка (при отсутствии присвоенного адреса)	–
	Дополнительные сведения о местоположении земельного участка	–
2	Площадь земельного участка ± величина погрешности определения площади (P ± ΔP), $м^2$	600 кв.м ± 9.83 кв.м
3	Формула, примененная для расчета предельной допустимой погрешности определения площади земельного участка	ΔP = 2 * 0.20 * √600 * √((1 + 1.12²)/(2 * 1.12)) = 9.83

	(ΔP), $м^2$	
4	Площадь земельного участка согласно сведениям Единого государственного реестра недвижимости ($P_{кад}$), $м^2$	600
5	Оценка расхождения P и $P_{кад}$ ($P - P_{кад}$), $м^2$	0 кв.м
6	Предельный минимальный и максимальный размеры земельного участка ($P_{мин}$ и $P_{макс}$), $м^2$	400 2000
7	Кадастровый или иной номер (обозначение) здания, сооружения, объекта незавершенного строительства, расположенного на земельном участке	–
8	Иные сведения	–

Сведения об уточняемых земельных участках

1. Сведения о характерных точках границы уточняемого земельного участка с кадастровым номером 47:01:1769001:72

Зона № МСК-47 зона 1 Ленинградская область

Обозначение характерных точек границ	Существующие координаты, м		Уточненные координаты, м		Метод определения координат	Средняя квадратическая погрешность определения координат характерной точки (Mt), м	Формулы, примененные для расчета средней квадратической погрешности определения координат характерной точки (Mt), м
	X	Y	X	Y			
1	2	3	4	5	6	7	8
н54У	–	–	477201.59	1337132.47	Метод спутниковых геодезических измерений (определений)	0.20	$Mt=\sqrt{(0.14^2+0.14^2)}=0.20$
н40У	–	–	477227.75	1337147.16	Метод спутниковых геодезических измерений (определений)	0.20	$Mt=\sqrt{(0.14^2+0.14^2)}=0.20$
н43У	–	–	477217.96	1337164.60	Метод спутниковых геодезических измерений (определений)	0.20	$Mt=\sqrt{(0.14^2+0.14^2)}=0.20$
н55У	–	–	477191.80	1337149.91	Метод спутниковых геодезических измерений (определений)	0.20	$Mt=\sqrt{(0.14^2+0.14^2)}=0.20$
н54У	–	–	477201.59	1337132.47	Метод спутниковых геодезических измерений (определений)	0.20	$Mt=\sqrt{(0.14^2+0.14^2)}=0.20$

2. Сведения о частях границ уточняемого земельного участка с кадастровым номером 47:01:1769001:72

Обозначение части границ		Горизонтальное проложение (S), м	Описание прохождения части границ	Отметка о наличии земельного спора о местоположении границ земельного участка
от т.	до т.			

1	2	3	4	5
н54У	н40У	30.00	–	–
н40У	н43У	20.00	–	–
н43У	н55У	30.00	–	–
н55У	н54У	20.00	–	–

3. Общие сведения об уточняемом земельном участке с кадастровым номером 47:01:1769001:72

№ п/п	Наименование характеристики земельного участка	Значение характеристики
1	2	3
1	Адрес земельного участка	Ленинградская обл, Выборгский р-н, Горьковское п, Скиф снт, уч. 111
	Местоположение земельного участка (при отсутствии присвоенного адреса)	–
	Дополнительные сведения о местоположении земельного участка	–
2	Площадь земельного участка ± величина погрешности определения площади (Р ± ΔР), $м^2$	600 кв.м ± 9.83 кв.м
3	Формула, примененная для расчета предельной допустимой погрешности определения площади земельного участка (ΔР), $м^2$	$\Delta P = 2 * 0.20 * \sqrt{600} * \sqrt{((1 + 1.12^2)/(2 * 1.12))} = 9.83$
4	Площадь земельного участка согласно сведениям Единого государственного реестра недвижимости ($Р_{кад}$), $м^2$	600
5	Оценка расхождения Р и $Р_{кад}$ (Р - $Р_{кад}$), $м^2$	0 кв.м
6	Предельный минимальный и максимальный размеры земельного участка ($Р_{мин}$ и $Р_{макс}$), $м^2$	400 2000
7	Кадастровый или иной номер (обозначение) здания, сооружения, объекта незавершенного строительства, расположенного на земельном участке	–
8	Иные сведения	–

Сведения об уточняемых земельных участках

1. Сведения о характерных точках границы уточняемого земельного участка с кадастровым номером 47:01:1769001:73

Зона № МСК-47 зона 1 Ленинградская область

Обозначение характерных точек границ	Существующие координаты, м		Уточненные координаты, м		Метод определения координат	Средняя квадратическая погрешность определения координат характерной точки (Mt), м	Формулы, примененные для расчета средней квадратической погрешности определения координат характерной точки (Mt), м
	X	Y	X	Y			
1	2	3	4	5	6	7	8
н63У	–	–	477163.76	1337115.62	Метод спутниковых геодезических измерений (определений)	0.20	$Mt=\sqrt{(0.14^2+0.14^2)}=0.20$
н64У	–	–	477189.92	1337130.31	Метод спутниковых геодезических измерений (определений)	0.20	$Mt=\sqrt{(0.14^2+0.14^2)}=0.20$
н65У	–	–	477180.13	1337147.7	Метод	0.20	$Mt=\sqrt{(0.14^2+0.14}$

				5	спутниковых геодезических измерений (определений)		²)=0.20
н66У	–	–	477153.97	1337133.06	Метод спутниковых геодезических измерений (определений)	0.20	Mt=√(0.14²+0.14²)=0.20
н63У	–	–	477163.76	1337115.62	Метод спутниковых геодезических измерений (определений)	0.20	Mt=√(0.14²+0.14²)=0.20

2. Сведения о частях границ уточняемого земельного участка с кадастровым номером 47:01:1769001:73

Обозначение части границ		**Горизонтальное проложение (S), м**	**Описание прохождения части границ**	**Отметка о наличии земельного спора о местоположении границ земельного участка**
от т.	**до т.**			
1	**2**	**3**	**4**	**5**
н63У	н64У	30.00	–	–
н64У	н65У	20.00	–	–
н65У	н66У	30.00	–	–
н66У	н63У	20.00	–	–

3. Общие сведения об уточняемом земельном участке с кадастровым номером 47:01:1769001:73

№ п/п	**Наименование характеристики земельного участка**	**Значение характеристики**
1	**2**	**3**
1	Адрес земельного участка	Ленинградская обл, Выборгский р-н, Горьковское п, Скиф снт, уч. 112
	Местоположение земельного участка (при отсутствии присвоенного адреса)	–
	Дополнительные сведения о местоположении земельного участка	–
2	Площадь земельного участка ± величина погрешности определения площади (Р ± ΔР), $м^2$	600 кв.м ± 9.83 кв.м
3	Формула, примененная для расчета предельной допустимой погрешности определения площади земельного участка (ΔР), $м^2$	ΔР = 2 * 0.20 * √600 * √((1 + 1.12²)/(2 * 1.12)) = 9.83
4	Площадь земельного участка согласно сведениям Единого государственного реестра недвижимости ($Р_{кад}$), $м^2$	600
5	Оценка расхождения Р и $Р_{кад}$ (Р - $Р_{кад}$), $м^2$	0 кв.м
6	Предельный минимальный и максимальный размеры земельного участка ($Р_{мин}$ и $Р_{макс}$), $м^2$	400 2000
7	Кадастровый или иной номер (обозначение) здания, сооружения, объекта незавершенного строительства, расположенного на земельном участке	–
8	Иные сведения	–

Описание местоположения здания, сооружения, объекта незавершенного строительства на земельном участке

1. Сведения о характерных точках контура
вид объекта недвижимости (здание, сооружение, объект незавершенного строительства) Здание
кадастровый номер (обозначение) 47:01:1769001:81
Зона № МСК-47 зона 1 Ленинградская область

Номер контура	Номера характерных точек контура	Существующие			Уточненные			Метод определения координат	Средняя квадратическая погрешность определения координат характерной точки (Mt), м	Формулы, примененные для расчета средней квадратической погрешности определения координат характерной точки (Mt), м
		Координаты, м		R, м	Координаты, м		R, м			
		X	Y		X	Y				
1	2	3	4	5	6	7	8	9	10	11
1	н1О	–	–	–	477325.24	1337209.53	–	Метод спутниковых геодезических измерений (определений)	0.20	Mt=√(0.14²+0.14²)=0.20
1	н2О	–	–	–	477330.49	1337212.41	–	Метод спутниковых геодезических измерений (определений)	0.20	Mt=√(0.14²+0.14²)=0.20
1	н3О	–	–	–	477325.92	1337220.41	–	Метод спутниковых геодезических измерений (определений)	0.20	Mt=√(0.14²+0.14²)=0.20
1	н4О	–	–	–	477320.68	1337217.66	–	Метод спутниковых геодезических измерений (определений)	0.20	Mt=√(0.14²+0.14²)=0.20
1	н1О	–	–	–	477325.24	1337209.53	–	Метод спутниковых геодезических измерений (определений)	0.20	Mt=√(0.14²+0.14²)=0.20

2. Характеристики здания, сооружения, объекта незавершенного строительства с кадастровым номером (обозначением) 47:01:1769001:81

№ п/п	Наименование характеристики	Значение характеристики
1	2	3
1	Вид объекта недвижимости	Здание
2	Ранее присвоенный государственный	–

	учетный номер здания, сооружения, объекта незавершенного строительства (кадастровый, инвентарный или условный номер)	
3	Кадастровый номер земельного участка (земельных участков), в границах которого (которых) расположено здание, сооружение, объект незавершенного строительства	47:01:1769001:61
4	Номер кадастрового квартала (кадастровых кварталов), в пределах которого (которых) расположено здание, сооружение, объект незавершенного строительства	47:01:1769001
5	Адрес здания, сооружения, объекта незавершенного строительства	Ленинградская обл, Выборгский р-н, Горьковское п, Скиф снт, уч.99
	Местоположение здания, сооружения, объекта незавершенного строительства	–
	Дополнительные сведения о местоположении	–
6	Иные сведения	–

Описание местоположения здания, сооружения, объекта незавершенного строительства на земельном участке

1. Сведения о характерных точках контура
вид объекта недвижимости (здание, сооружение, объект незавершенного строительства) Здание
кадастровый номер (обозначение) 47:01:1769001:85
Зона № МСК-47 зона 1 Ленинградская область

Номер контура	Номера характерных точек контура	Существующие			Уточненные			Метод определения координат	Средняя квадратическая погрешность определения координат характерной точки (Mt), м	Формулы, примененные для расчета средней квадратической погрешности определения координат характерной точки (Mt), м
		Координаты, м		R, м	Координаты, м		R, м			
		X	Y		X	Y				
1	2	3	4	5	6	7	8	9	10	11
1	н5О	–	–	–	477314.92	1337260.38	–	Метод спутниковых геодезических измерений (определений)	0.20	Mt=√(0.14²+0.14²)=0.20
1	н6О	–	–	–	477319.10	1337262.92	–	Метод спутниковых геодезических измерений (определений)	0.20	Mt=√(0.14²+0.14²)=0.20
1	н7О	–	–	–	477316.47	1337267.18	–	Метод спутниковых	0.20	Mt=√(0.14²+0.14²)=0.20

								геодезических измерений (определений)		
1	н8О	–	–	–	477312.37	1337264.59	–	Метод спутниковых геодезических измерений (определений)	0.20	Mt=√(0.14²+0.14²)=0.20
1	н5О	–	–	–	477314.92	1337260.38	–	Метод спутниковых геодезических измерений (определений)	0.20	Mt=√(0.14²+0.14²)=0.20

2. Характеристики здания, сооружения, объекта незавершенного строительства с кадастровым номером (обозначением) 47:01:1769001:85

№ п/п	Наименование характеристики	Значение характеристики
1	2	3
1	Вид объекта недвижимости	Здание
2	Ранее присвоенный государственный учетный номер здания, сооружения, объекта незавершенного строительства (кадастровый, инвентарный или условный номер)	–
3	Кадастровый номер земельного участка (земельных участков), в границах которого (которых) расположено здание, сооружение, объект незавершенного строительства	47:01:1769001:94
4	Номер кадастрового квартала (кадастровых кварталов), в пределах которого (которых) расположено здание, сооружение, объект незавершенного строительства	47:01:1769001
5	Адрес здания, сооружения, объекта незавершенного строительства	Ленинградская обл, Выборгский р-н, Горьковское п, Скиф снт, уч. 86
	Местоположение здания, сооружения, объекта незавершенного строительства	–
	Дополнительные сведения о местоположении	–
6	Иные сведения	–

Описание местоположения здания, сооружения, объекта незавершенного строительства на земельном участке

1. Сведения о характерных точках контура
вид объекта недвижимости (здание, сооружение, объект незавершенного строительства) Здание
кадастровый номер (обозначение) 47:01:0000000:21134
Зона № МСК-47 зона 1 Ленинградская область

Номер контура	Номера характерных	Существующие		Уточненные		Метод определения координа	Средняя квадратическая	Формулы, примененные для расчета средней квадратической
		Координаты, м	R, м	Координаты, м	R, м			

	точек контура	X	Y		X	Y		т	погрешность определения координат характерной точки (Mt), м	погрешности определения координат характерной точки (Mt), м
1	2	3	4	5	6	7	8	9	10	11
1	н9О	–	–	–	477299.54	1337276.83	–	Метод спутниковых геодезических измерений (определений)	0.20	Mt=√(0.14²+0.14²)=0.20
1	н10О	–	–	–	477307.28	1337280.80	–	Метод спутниковых геодезических измерений (определений)	0.20	Mt=√(0.14²+0.14²)=0.20
1	н11О	–	–	–	477304.83	1337286.16	–	Метод спутниковых геодезических измерений (определений)	0.20	Mt=√(0.14²+0.14²)=0.20
1	н12О	–	–	–	477296.84	1337282.18	–	Метод спутниковых геодезических измерений (определений)	0.20	Mt=√(0.14²+0.14²)=0.20
1	н9О	–	–	–	477299.54	1337276.83	–	Метод спутниковых геодезических измерений (определений)	0.20	Mt=√(0.14²+0.14²)=0.20

2. Характеристики здания, сооружения, объекта незавершенного строительства с кадастровым номером (обозначением) 47:01:0000000:21134

№ п/п	Наименование характеристики	Значение характеристики
1	2	3
1	Вид объекта недвижимости	Здание
2	Ранее присвоенный государственный учетный номер здания, сооружения, объекта незавершенного строительства (кадастровый, инвентарный или условный номер)	–

3	Кадастровый номер земельного участка (земельных участков), в границах которого (которых) расположено здание, сооружение, объект незавершенного строительства	47:01:1769001:12
4	Номер кадастрового квартала (кадастровых кварталов), в пределах которого (которых) расположено здание, сооружение, объект незавершенного строительства	47:01:1769001
5	Адрес здания, сооружения, объекта незавершенного строительства	Ленинградская обл, Выборгский р-н, Горьковское п, Скиф снт, уч. 63
	Местоположение здания, сооружения, объекта незавершенного строительства	–
	Дополнительные сведения о местоположении	–
6	Иные сведения	–

Описание местоположения здания, сооружения, объекта незавершенного строительства на земельном участке

1. Сведения о характерных точках контура
вид объекта недвижимости (здание, сооружение, объект незавершенного строительства) Здание
кадастровый номер (обозначение) 47:01:0000000:24652
Зона № МСК-47 зона 1 Ленинградская область

Номер контура	Номера характерных точек контура	Существующие			Уточненные			Метод определения координат	Средняя квадратическая погрешность определения координат характерной точки (Mt), м	Формулы, примененные для расчета средней квадратической погрешности определения координат характерной точки (Mt), м
		Координаты, м		R, м	Координаты, м		R, м			
		X	Y		X	Y				
1	2	3	4	5	6	7	8	9	10	11
1	н17О	–	–	–	477292.00	1337213.43	–	Метод спутниковых геодезических измерений (определений)	0.20	Mt=√(0.14²+0.14²)=0.20
1	н18О	–	–	–	477297.11	1337216.94	–	Метод спутниковых геодезических измерений (определений)	0.20	Mt=√(0.14²+0.14²)=0.20
1	н19О	–	–	–	477293.61	1337222.09	–	Метод спутниковых геодезических измерений (определе	0.20	Mt=√(0.14²+0.14²)=0.20

								ний)		
1	н20О	–	–	–	477288.38	1337218.69	–	Метод спутниковых геодезических измерений (определений)	0.20	Mt=√(0.14²+0.14²)=0.20
1	н17О	–	–	–	477292.00	1337213.43	–	Метод спутниковых геодезических измерений (определений)	0.20	Mt=√(0.14²+0.14²)=0.20

2. Характеристики здания, сооружения, объекта незавершенного строительства с кадастровым номером (обозначением) 47:01:0000000:24652

№ п/п	Наименование характеристики	Значение характеристики
1	2	3
1	Вид объекта недвижимости	Здание
2	Ранее присвоенный государственный учетный номер здания, сооружения, объекта незавершенного строительства (кадастровый, инвентарный или условный номер)	–
3	Кадастровый номер земельного участка (земельных участков), в границах которого (которых) расположено здание, сооружение, объект незавершенного строительства	47:01:1769001:62
4	Номер кадастрового квартала (кадастровых кварталов), в пределах которого (которых) расположено здание, сооружение, объект незавершенного строительства	47:01:1769001
5	Адрес здания, сооружения, объекта незавершенного строительства	Ленинградская обл, Выборгский р-н, Горьковское п, Скиф снт, уч. 100
	Местоположение здания, сооружения, объекта незавершенного строительства	–
	Дополнительные сведения о местоположении	–
6	Иные сведения	–

Описание местоположения здания, сооружения, объекта незавершенного строительства на земельном участке

1. Сведения о характерных точках контура
вид объекта недвижимости (здание, сооружение, объект незавершенного строительства) Здание
кадастровый номер (обозначение) 47:01:1769001:78
Зона № МСК-47 зона 1 Ленинградская область

Номер контура	Номера характерных точек контура	Существующие			Уточненные			Метод определения координат	Средняя квадратическая погрешность определения координат	Формулы, примененные для расчета средней квадратической погрешности определения координат характерной точки (Mt), м
		Координаты, м		R, м	Координаты, м		R, м			
		X	Y		X	Y				

									характерной точки (Mt), м	
1	**2**	**3**	**4**	**5**	**6**	**7**	**8**	**9**	**10**	**11**
1	н13О	–	–	–	477298.40	1337201.42	–	Метод спутниковых геодезических измерений (определений)	0.20	Mt=√(0.14²+0.14²)=0.20
1	н14О	–	–	–	477306.49	1337206.10	–	Метод спутниковых геодезических измерений (определений)	0.20	Mt=√(0.14²+0.14²)=0.20
1	н15О	–	–	–	477303.39	1337211.96	–	Метод спутниковых геодезических измерений (определений)	0.20	Mt=√(0.14²+0.14²)=0.20
1	н16О	–	–	–	477295.11	1337207.25	–	Метод спутниковых геодезических измерений (определений)	0.20	Mt=√(0.14²+0.14²)=0.20
1	н13О	–	–	–	477298.40	1337201.42	–	Метод спутниковых геодезических измерений (определений)	0.20	Mt=√(0.14²+0.14²)=0.20

2. Характеристики здания, сооружения, объекта незавершенного строительства с кадастровым номером (обозначением) 47:01:1769001:78

№ п/п	Наименование характеристики	Значение характеристики
1	**2**	**3**
1	Вид объекта недвижимости	Здание
2	Ранее присвоенный государственный учетный номер здания, сооружения, объекта незавершенного строительства (кадастровый, инвентарный или условный номер)	–
3	Кадастровый номер земельного участка (земельных участков), в границах которого (которых) расположено здание, сооружение, объект незавершенного строительства	47:01:1769001:68
4	Номер кадастрового квартала	47:01:1769001

	(кадастровых кварталов), в пределах которого (которых) расположено здание, сооружение, объект незавершенного строительства	
5	Адрес здания, сооружения, объекта незавершенного строительства	Ленинградская обл, Выборгский р-н, Горьковское п, Скиф снт, уч. 108
	Местоположение здания, сооружения, объекта незавершенного строительства	–
	Дополнительные сведения о местоположении	–
6	Иные сведения	–

Описание местоположения здания, сооружения, объекта незавершенного строительства на земельном участке

1. Сведения о характерных точках контура
вид объекта недвижимости (здание, сооружение, объект незавершенного строительства) Здание
кадастровый номер (обозначение) 47:01:0000000:19839
Зона № МСК-47 зона 1 Ленинградская область

Номер контура	Номера характерных точек контура	Существующие			Уточненные			Метод определения координат	Средняя квадратическая погрешность определения координат характерной точки (Mt), м	Формулы, примененные для расчета средней квадратической погрешности определения координат характерной точки (Mt), м
		Координаты, м		R, м	Координаты, м		R, м			
		X	Y		X	Y				
1	2	3	4	5	6	7	8	9	10	11
1	н21О	–	–	–	477250.05	1337288.18	–	Метод спутниковых геодезических измерений (определений)	0.20	Mt=√(0.14²+0.14²)=0.20
1	н22О	–	–	–	477257.18	1337292.23	–	Метод спутниковых геодезических измерений (определений)	0.20	Mt=√(0.14²+0.14²)=0.20
1	н23О	–	–	–	477254.86	1337296.66	–	Метод спутниковых геодезических измерений (определений)	0.20	Mt=√(0.14²+0.14²)=0.20
1	н24О	–	–	–	477247.50	1337292.71	–	Метод спутниковых геодезических	0.20	Mt=√(0.14²+0.14²)=0.20

								измерений (определений)		
1	н21О	–	–	–	477250.05	1337288.18	–	Метод спутниковых геодезических измерений (определений)	0.20	Mt=√(0.14²+0.14²) =0.20

2. Характеристики здания, сооружения, объекта незавершенного строительства с кадастровым номером (обозначением) 47:01:0000000:19839

№ п/п	Наименование характеристики	Значение характеристики
1	2	3
1	Вид объекта недвижимости	Здание
2	Ранее присвоенный государственный учетный номер здания, сооружения, объекта незавершенного строительства (кадастровый, инвентарный или условный номер)	–
3	Кадастровый номер земельного участка (земельных участков), в границах которого (которых) расположено здание, сооружение, объект незавершенного строительства	47:01:1769001:39
4	Номер кадастрового квартала (кадастровых кварталов), в пределах которого (которых) расположено здание, сооружение, объект незавершенного строительства	47:01:1769001
5	Адрес здания, сооружения, объекта незавершенного строительства	Ленинградская обл, Выборгский р-н, Горьковское п, Скиф снт, уч. 49
	Местоположение здания, сооружения, объекта незавершенного строительства	–
	Дополнительные сведения о местоположении	–
6	Иные сведения	–

Описание местоположения здания, сооружения, объекта незавершенного строительства на земельном участке

1. Сведения о характерных точках контура
вид объекта недвижимости (здание, сооружение, объект незавершенного строительства) Здание
кадастровый номер (обозначение) 47:01:0000000:17553
Зона № МСК-47 зона 1 Ленинградская область

Номер контура	Номера характерных точек контура	Существующие			Уточненные			Метод определения координат	Средняя квадратическая погрешность определения координат характерной точки (Mt), м	Формулы, примененные для расчета средней квадратической погрешности определения координат характерной точки (Mt), м
		Координаты, м		R, м	Координаты, м		R, м			
		X	Y		X	Y				
1	2	3	4	5	6	7	8	9	10	11
1	н38О	–	–	–	477189.	133734	–	Метод	0.20	Mt=√(0.14²+0.14²)

					17	4.00		спутниковых геодезических измерений (определений)		=0.20
1	н39О	–	–	–	477193.94	1337346.31	–	Метод спутниковых геодезических измерений (определений)	0.20	Mt=√(0.14²+0.14²) =0.20
1	н40О	–	–	–	477191.66	1337351.16	–	Метод спутниковых геодезических измерений (определений)	0.20	Mt=√(0.14²+0.14²) =0.20
1	н41О	–	–	–	477186.75	1337348.74	–	Метод спутниковых геодезических измерений (определений)	0.20	Mt=√(0.14²+0.14²) =0.20
1	н38О	–	–	–	477189.17	1337344.00	–	Метод спутниковых геодезических измерений (определений)	0.20	Mt=√(0.14²+0.14²) =0.20

2. Характеристики здания, сооружения, объекта незавершенного строительства с кадастровым номером (обозначением) 47:01:0000000:17553

№ п/п	Наименование характеристики	Значение характеристики
1	**2**	**3**
1	Вид объекта недвижимости	Здание
2	Ранее присвоенный государственный учетный номер здания, сооружения, объекта незавершенного строительства (кадастровый, инвентарный или условный номер)	–
3	Кадастровый номер земельного участка (земельных участков), в границах которого (которых) расположено здание, сооружение, объект незавершенного строительства	47:01:1769001:19
4	Номер кадастрового квартала (кадастровых кварталов), в пределах которого (которых) расположено здание, сооружение, объект незавершенного строительства	47:01:1769001
5	Адрес здания, сооружения, объекта незавершенного строительства	Ленинградская обл, Выборгский р-н, Горьковское п, Скиф снт, уч. 5

	Местоположение здания, сооружения, объекта незавершенного строительства	–
	Дополнительные сведения о местоположении	–
6	Иные сведения	–

Описание местоположения здания, сооружения, объекта незавершенного строительства на земельном участке

1. Сведения о характерных точках контура
вид объекта недвижимости (здание, сооружение, объект незавершенного строительства) Здание
кадастровый номер (обозначение) 47:01:0000000:20609
Зона № МСК-47 зона 1 Ленинградская область

Номер контура	Номера характерных точек контура	Существующие			Уточненные			Метод определения координат	Средняя квадратическая погрешность определения координат характерной точки (Mt), м	Формулы, примененные для расчета средней квадратической погрешности определения координат характерной точки (Mt), м
		Координаты, м		R, м	Координаты, м		R, м			
		X	Y		X	Y				
1	2	3	4	5	6	7	8	9	10	11
1	н30О	–	–	–	477184.28	1337203.66	–	Метод спутниковых геодезических измерений (определений)	0.20	Mt=√(0.14²+0.14²)=0.20
1	н31О	–	–	–	477190.76	1337207.57	–	Метод спутниковых геодезических измерений (определений)	0.20	Mt=√(0.14²+0.14²)=0.20
1	н32О	–	–	–	477187.82	1337212.58	–	Метод спутниковых геодезических измерений (определений)	0.20	Mt=√(0.14²+0.14²)=0.20
1	н33О	–	–	–	477181.35	1337208.40	–	Метод спутниковых геодезических измерений (определений)	0.20	Mt=√(0.14²+0.14²)=0.20
1	н30О	–	–	–	477184.28	1337203.66	–	Метод спутниковых	0.20	Mt=√(0.14²+0.14²)=0.20

								геодезических измерений (определений)		

2. Характеристики здания, сооружения, объекта незавершенного строительства с кадастровым номером (обозначением) 47:01:0000000:20609

№ п/п	Наименование характеристики	Значение характеристики
1	2	3
1	Вид объекта недвижимости	Здание
2	Ранее присвоенный государственный учетный номер здания, сооружения, объекта незавершенного строительства (кадастровый, инвентарный или условный номер)	–
3	Кадастровый номер земельного участка (земельных участков), в границах которого (которых) расположено здание, сооружение, объект незавершенного строительства	–
4	Номер кадастрового квартала (кадастровых кварталов), в пределах которого (которых) расположено здание, сооружение, объект незавершенного строительства	47:01:1769001
5	Адрес здания, сооружения, объекта незавершенного строительства	Ленинградская обл, Выборгский р-н, Горьковское п, Скиф снт, уч. 78
	Местоположение здания, сооружения, объекта незавершенного строительства	–
	Дополнительные сведения о местоположении	–
6	Иные сведения	–

Описание местоположения здания, сооружения, объекта незавершенного строительства на земельном участке

1. Сведения о характерных точках контура
вид объекта недвижимости (здание, сооружение, объект незавершенного строительства) Здание
кадастровый номер (обозначение) 47:01:1769001:88
Зона № МСК-47 зона 1 Ленинградская область

Номер контура	Номера характерных точек контура	Существующие			Уточненные			Метод определения координат	Средняя квадратическая погрешность определения координат характерной точки (Mt), м	Формулы, примененные для расчета средней квадратической погрешности определения координат характерной точки (Mt), м
		Координаты, м		R, м	Координаты, м		R, м			
		X	Y		X	Y				
1	2	3	4	5	6	7	8	9	10	11
1	н25О	–	–	–	477194.84	1337212.12	–	Метод спутниковых геодезических измерений (определе	0.20	$Mt=\sqrt{(0.14^2+0.14^2)}=0.20$

								ний)		
1	н26О	–	–	–	477200.28	1337215.35	–	Метод спутниковых геодезических измерений (определений)	0.20	Mt=√(0.14²+0.14²)=0.20
1	н27О	–	–	–	477201.74	1337218.01	–	Метод спутниковых геодезических измерений (определений)	0.20	Mt=√(0.14²+0.14²)=0.20
1	н28О	–	–	–	477198.65	1337223.44	–	Метод спутниковых геодезических измерений (определений)	0.20	Mt=√(0.14²+0.14²)=0.20
1	н29О	–	–	–	477190.74	1337219.11	–	Метод спутниковых геодезических измерений (определений)	0.20	Mt=√(0.14²+0.14²)=0.20
1	н25О	–	–	–	477194.84	1337212.12	–	Метод спутниковых геодезических измерений (определений)	0.20	Mt=√(0.14²+0.14²)=0.20

2. Характеристики здания, сооружения, объекта незавершенного строительства с кадастровым номером (обозначением) 47:01:1769001:88

№ п/п	Наименование характеристики	Значение характеристики
1	2	3
1	Вид объекта недвижимости	Здание
2	Ранее присвоенный государственный учетный номер здания, сооружения, объекта незавершенного строительства (кадастровый, инвентарный или условный номер)	–
3	Кадастровый номер земельного участка (земельных участков), в границах которого (которых) расположено здание, сооружение, объект незавершенного строительства	47:01:1769001:52
4	Номер кадастрового квартала (кадастровых кварталов), в пределах которого (которых) расположено здание, сооружение, объект незавершенного строительства	47:01:1769001

5	Адрес здания, сооружения, объекта незавершенного строительства	Ленинградская обл, Выборгский р-н, Горьковское п, Скиф снт, уч. 77
	Местоположение здания, сооружения, объекта незавершенного строительства	–
	Дополнительные сведения о местоположении	–
6	Иные сведения	–

Описание местоположения здания, сооружения, объекта незавершенного строительства на земельном участке

1. Сведения о характерных точках контура
вид объекта недвижимости (здание, сооружение, объект незавершенного строительства) Здание
кадастровый номер (обозначение) 47:01:0000000:24123
Зона № МСК-47 зона 1 Ленинградская область

Номер контура	Номера характерных точек контура	Существующие			Уточненные			Метод определения координат	Средняя квадратическая погрешность определения координат характерной точки (Mt), м	Формулы, примененные для расчета средней квадратической погрешности определения координат характерной точки (Mt), м
		Координаты, м		R, м	Координаты, м		R, м			
		X	Y		X	Y				
1	2	3	4	5	6	7	8	9	10	11
1	н34О	–	–	–	477147.40	1337179.08	–	Метод спутниковых геодезических измерений (определений)	0.20	Mt=√(0.14²+0.14²)=0.20
1	н35О	–	–	–	477152.84	1337182.96	–	Метод спутниковых геодезических измерений (определений)	0.20	Mt=√(0.14²+0.14²)=0.20
1	н36О	–	–	–	477149.63	1337187.49	–	Метод спутниковых геодезических измерений (определений)	0.20	Mt=√(0.14²+0.14²)=0.20
1	н37О	–	–	–	477144.11	1337183.51	–	Метод спутниковых геодезических измерений (определений)	0.20	Mt=√(0.14²+0.14²)=0.20
1	н34О	–	–	–	477147.	133717	–	Метод	0.20	Mt=√(0.14²+0.14²)

					40	9.08		спутниковых геодезических измерений (определений)		=0.20

2. Характеристики здания, сооружения, объекта незавершенного строительства с кадастровым номером (обозначением) 47:01:0000000:24123

№ п/п	Наименование характеристики	Значение характеристики
1	2	3
1	Вид объекта недвижимости	Здание
2	Ранее присвоенный государственный учетный номер здания, сооружения, объекта незавершенного строительства (кадастровый, инвентарный или условный номер)	–
3	Кадастровый номер земельного участка (земельных участков), в границах которого (которых) расположено здание, сооружение, объект незавершенного строительства	47:01:1769001:54
4	Номер кадастрового квартала (кадастровых кварталов), в пределах которого (которых) расположено здание, сооружение, объект незавершенного строительства	47:01:1769001
5	Адрес здания, сооружения, объекта незавершенного строительства	Ленинградская обл, Выборгский р-н, Горьковское п, Скиф снт, уч. 79
	Местоположение здания, сооружения, объекта незавершенного строительства	–
	Дополнительные сведения о местоположении	–
6	Иные сведения	–

Описание местоположения здания, сооружения, объекта незавершенного строительства на земельном участке

1. Сведения о характерных точках контура
вид объекта недвижимости (здание, сооружение, объект незавершенного строительства) Здание
кадастровый номер (обозначение) 47:01:1769001:80
Зона № МСК-47 зона 1 Ленинградская область

Номер контура	Номера характерных точек контура	Существующие			Уточненные			Метод определения координат	Средняя квадратическая погрешность определения координат характерной точки (Mt), м	Формулы, примененные для расчета средней квадратической погрешности определения координат характерной точки (Mt), м
		Координаты, м		R, м	Координаты, м		R, м			
		X	Y		X	Y				
1	2	3	4	5	6	7	8	9	10	11
1	н42О	–	–	–	477148.41	1337323.08	–	Метод спутниковых геодезических	0.20	$Mt=\sqrt{(0.14^2+0.14^2)}=0.20$

								измерений (определений)		
1	н43О	–	–	–	477145.70	1337328.21	–	Метод спутниковых геодезических измерений (определений)	0.20	Mt=√(0.14²+0.14²)=0.20
1	н44О	–	–	–	477140.32	1337325.36	–	Метод спутниковых геодезических измерений (определений)	0.20	Mt=√(0.14²+0.14²)=0.20
1	н45О	–	–	–	477143.28	1337320.12	–	Метод спутниковых геодезических измерений (определений)	0.20	Mt=√(0.14²+0.14²)=0.20
1	н42О	–	–	–	477148.41	1337323.08	–	Метод спутниковых геодезических измерений (определений)	0.20	Mt=√(0.14²+0.14²)=0.20

2. Характеристики здания, сооружения, объекта незавершенного строительства с кадастровым номером (обозначением) 47:01:1769001:80

№ п/п	Наименование характеристики	Значение характеристики
1	**2**	**3**
1	Вид объекта недвижимости	Здание
2	Ранее присвоенный государственный учетный номер здания, сооружения, объекта незавершенного строительства (кадастровый, инвентарный или условный номер)	–
3	Кадастровый номер земельного участка (земельных участков), в границах которого (которых) расположено здание, сооружение, объект незавершенного строительства	47:01:1769001:22
4	Номер кадастрового квартала (кадастровых кварталов), в пределах которого (которых) расположено здание, сооружение, объект незавершенного строительства	47:01:176900
5	Адрес здания, сооружения, объекта незавершенного строительства	Ленинградская обл, Выборгский р-н, Горьковское п, Скиф снт, уч. 8
	Местоположение здания, сооружения, объекта незавершенного строительства	–
	Дополнительные сведения о	–

	местоположении	
6	Иные сведения	–

Описание местоположения здания, сооружения, объекта незавершенного строительства на земельном участке

1. Сведения о характерных точках контура
вид объекта недвижимости (здание, сооружение, объект незавершенного строительства) Здание
кадастровый номер (обозначение) 47:01:0000000:13315
Зона № МСК-47 зона 1 Ленинградская область

Номер контура	Номера характерных точек контура	Существующие			Уточненные			Метод определения координат	Средняя квадратическая погрешность определения координат характерной точки (Mt), м	Формулы, примененные для расчета средней квадратической погрешности определения координат характерной точки (Mt), м
		Координаты, м		R, м	Координаты, м		R, м			
		X	Y		X	Y				
1	2	3	4	5	6	7	8	9	10	11
1	н38О	–	–	–	477128.26	1337253.53	–	Метод спутниковых геодезических измерений (определений)	0.20	Mt=√(0.14²+0.14²)=0.20
1	н39О	–	–	–	477135.43	1337257.19	–	Метод спутниковых геодезических измерений (определений)	0.20	Mt=√(0.14²+0.14²)=0.20
1	н40О	–	–	–	477132.81	1337262.51	–	Метод спутниковых геодезических измерений (определений)	0.20	Mt=√(0.14²+0.14²)=0.20
1	н41О	–	–	–	477125.60	1337258.74	–	Метод спутниковых геодезических измерений (определений)	0.20	Mt=√(0.14²+0.14²)=0.20
1	н38О	–	–	–	477128.26	1337253.53	–	Метод спутниковых геодезических измерений (определе	0.20	Mt=√(0.14²+0.14²)=0.20

								ний)		

2. Характеристики здания, сооружения, объекта незавершенного строительства с кадастровым номером (обозначением) 47:01:0000000:13315

№ п/п	Наименование характеристики	Значение характеристики
1	2	3
1	Вид объекта недвижимости	Здание
2	Ранее присвоенный государственный учетный номер здания, сооружения, объекта незавершенного строительства (кадастровый, инвентарный или условный номер)	–
3	Кадастровый номер земельного участка (земельных участков), в границах которого (которых) расположено здание, сооружение, объект незавершенного строительства	47:01:1769001:3
4	Номер кадастрового квартала (кадастровых кварталов), в пределах которого (которых) расположено здание, сооружение, объект незавершенного строительства	47:01:1769001
5	Адрес здания, сооружения, объекта незавершенного строительства	Ленинградская обл, Выборгский р-н, Горьковское п, Скиф снт, уч. 33
	Местоположение здания, сооружения, объекта незавершенного строительства	–
	Дополнительные сведения о местоположении	–
6	Иные сведения	–

Описание местоположения здания, сооружения, объекта незавершенного строительства на земельном участке

1. Сведения о характерных точках контура
вид объекта недвижимости (здание, сооружение, объект незавершенного строительства) Здание
кадастровый номер (обозначение) 47:01:1769001:79
Зона № МСК-47 зона 1 Ленинградская область

Номер контура	Номера характерных точек контура	Существующие			Уточненные			Метод определения координат	Средняя квадратическая погрешность определения координат характерной точки (Mt), м	Формулы, примененные для расчета средней квадратической погрешности определения координат характерной точки (Mt), м
		Координаты, м		R, м	Координаты, м		R, м			
		X	Y		X	Y				
1	2	3	4	5	6	7	8	9	10	11
47:01:1769001:79(1)	н42О	–	–	–	477111.39	1337249.78	–	Метод спутниковых геодезических измерений (определений)	0.20	Mt=√(0.14²+0.14²)=0.20
47:01:1769001:79(1)	н43О	–	–	–	477116.95	1337253.03	–	Метод спутниковых	0.20	Mt=√(0.14²+0.14²)=0.20

								геодезических измерений (определений)		
47:01:1769001:79(1)	н44О	–	–	–	477113.22	1337259.63	–	Метод спутниковых геодезических измерений (определений)	0.20	Mt=√(0.14²+0.14²)=0.20
47:01:1769001:79(1)	н45О	–	–	–	477107.54	1337256.44	–	Метод спутниковых геодезических измерений (определений)	0.20	Mt=√(0.14²+0.14²)=0.20
47:01:1769001:79(1)	н42О	–	–	–	477111.39	1337249.78	–	Метод спутниковых геодезических измерений (определений)	0.20	Mt=√(0.14²+0.14²)=0.20

2. Характеристики здания, сооружения, объекта незавершенного строительства с кадастровым номером (обозначением) 47:01:1769001:79

№ п/п	Наименование характеристики	Значение характеристики
1	2	3
1	Вид объекта недвижимости	Здание
2	Ранее присвоенный государственный учетный номер здания, сооружения, объекта незавершенного строительства (кадастровый, инвентарный или условный номер)	–
3	Кадастровый номер земельного участка (земельных участков), в границах которого (которых) расположено здание, сооружение, объект незавершенного строительства	47:01:1769001:35
4	Номер кадастрового квартала (кадастровых кварталов), в пределах которого (которых) расположено здание, сооружение, объект незавершенного строительства	47:01:1769001
5	Адрес здания, сооружения, объекта незавершенного строительства	Ленинградская обл, Выборгский р-н, Горьковское п, Скиф снт, уч. 34
	Местоположение здания, сооружения, объекта незавершенного строительства	–
	Дополнительные сведения о местоположении	–
6	Иные сведения	–

Описание местоположения здания, сооружения, объекта незавершенного строительства на земельном участке

1. Сведения о характерных точках контура
вид объекта недвижимости (здание, сооружение, объект незавершенного строительства) Здание

кадастровый номер (обозначение) 47:01:1769001:92 Зона № МСК-47 зона 1 Ленинградская область										
Номер контура	Номера характерных точек контура	Существующие			Уточненные			Метод определения координат	Средняя квадратическая погрешность определения координат характерной точки (Mt), м	Формулы, примененные для расчета средней квадратической погрешности определения координат характерной точки (Mt), м
		Координаты, м		R, м	Координаты, м		R, м			
		X	Y		X	Y				
1	2	3	4	5	6	7	8	9	10	11
1	н42О	–	–	–	477092.88	1337289.90	–	Метод спутниковых геодезических измерений (определений)	0.20	Mt=√(0.14²+0.14²)=0.20
1	н43О	–	–	–	477097.32	1337292.30	–	Метод спутниковых геодезических измерений (определений)	0.20	Mt=√(0.14²+0.14²)=0.20
1	н44О	–	–	–	477093.87	1337298.25	–	Метод спутниковых геодезических измерений (определений)	0.20	Mt=√(0.14²+0.14²)=0.20
1	н45О	–	–	–	477089.28	1337295.81	–	Метод спутниковых геодезических измерений (определений)	0.20	Mt=√(0.14²+0.14²)=0.20
1	н42О	–	–	–	477092.88	1337289.90	–	Метод спутниковых геодезических измерений (определений)	0.20	Mt=√(0.14²+0.14²)=0.20

2. Характеристики здания, сооружения, объекта незавершенного строительства с кадастровым номером (обозначением) 47:01:1769001:92

№ п/п	Наименование характеристики	Значение характеристики
1	2	3

1	Вид объекта недвижимости	Здание
2	Ранее присвоенный государственный учетный номер здания, сооружения, объекта незавершенного строительства (кадастровый, инвентарный или условный номер)	–
3	Кадастровый номер земельного участка (земельных участков), в границах которого (которых) расположено здание, сооружение, объект незавершенного строительства	47:01:1769001:25
4	Номер кадастрового квартала (кадастровых кварталов), в пределах которого (которых) расположено здание, сооружение, объект незавершенного строительства	47:01:1769001
5	Адрес здания, сооружения, объекта незавершенного строительства	Ленинградская обл, Выборгский р-н, Горьковское п, Скиф снт, уч. 11
	Местоположение здания, сооружения, объекта незавершенного строительства	–
	Дополнительные сведения о местоположении	–
6	Иные сведения	–

Схема геодезических построений

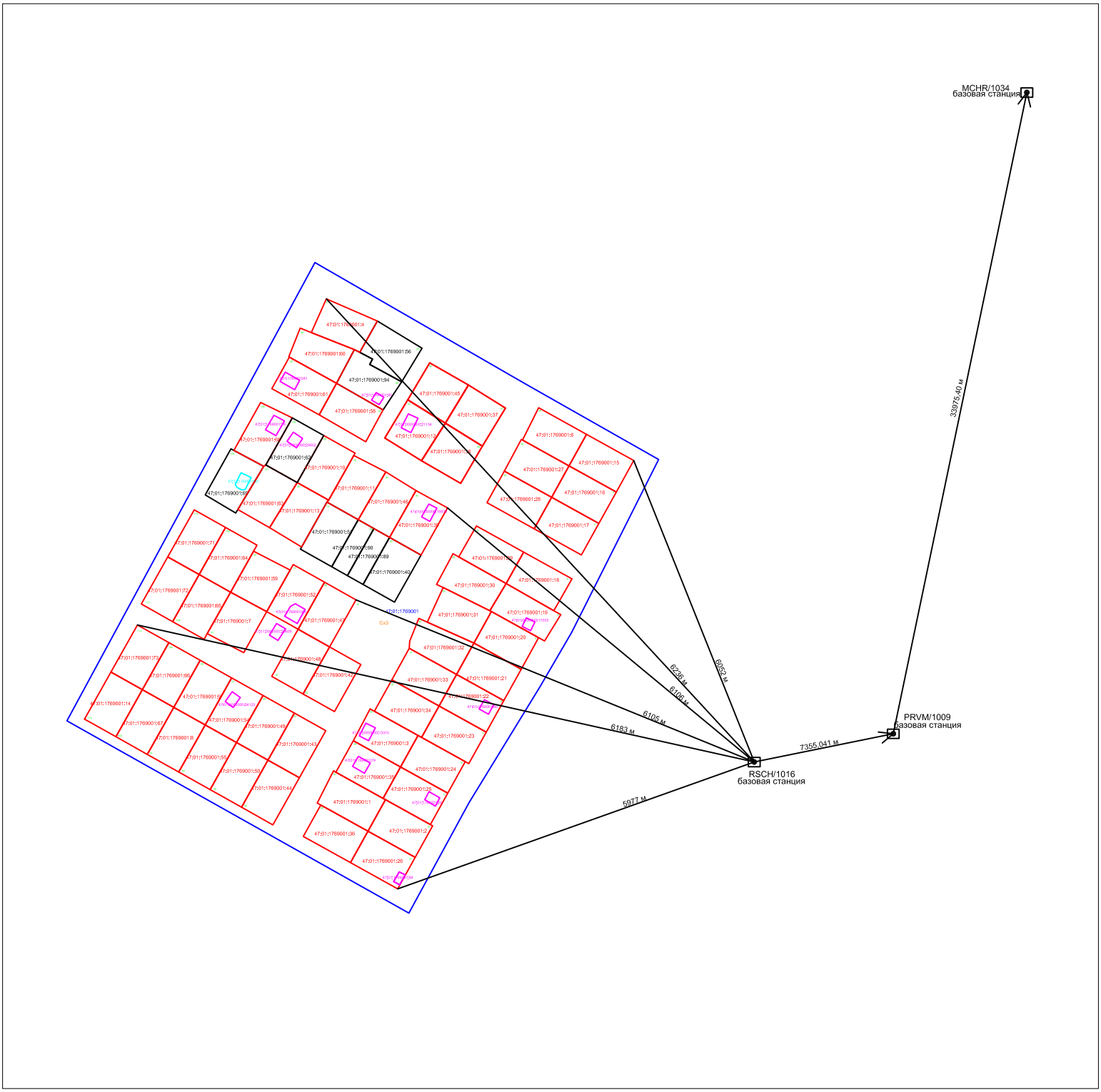

Условные обозначения:

47:01:1768007	-обозначение кадастрового квартала
47:01:1768007:30	-обозначение кадастрового номера объекта недвижимости
	-обозначение границ уточняемого земельного участка
	-существующая часть границы земельного участка , сведения о которой содержатся в ЕГРН
PRVM/1009 базова станция	-спутниковая геодезическая сеть базовых (опорных) станций
	-направление геодезических построений при определении координат характерных точек границ земельного участка
7355,04 м	-фактическое расстояние до базовой станции

Схема расположения земельных участков

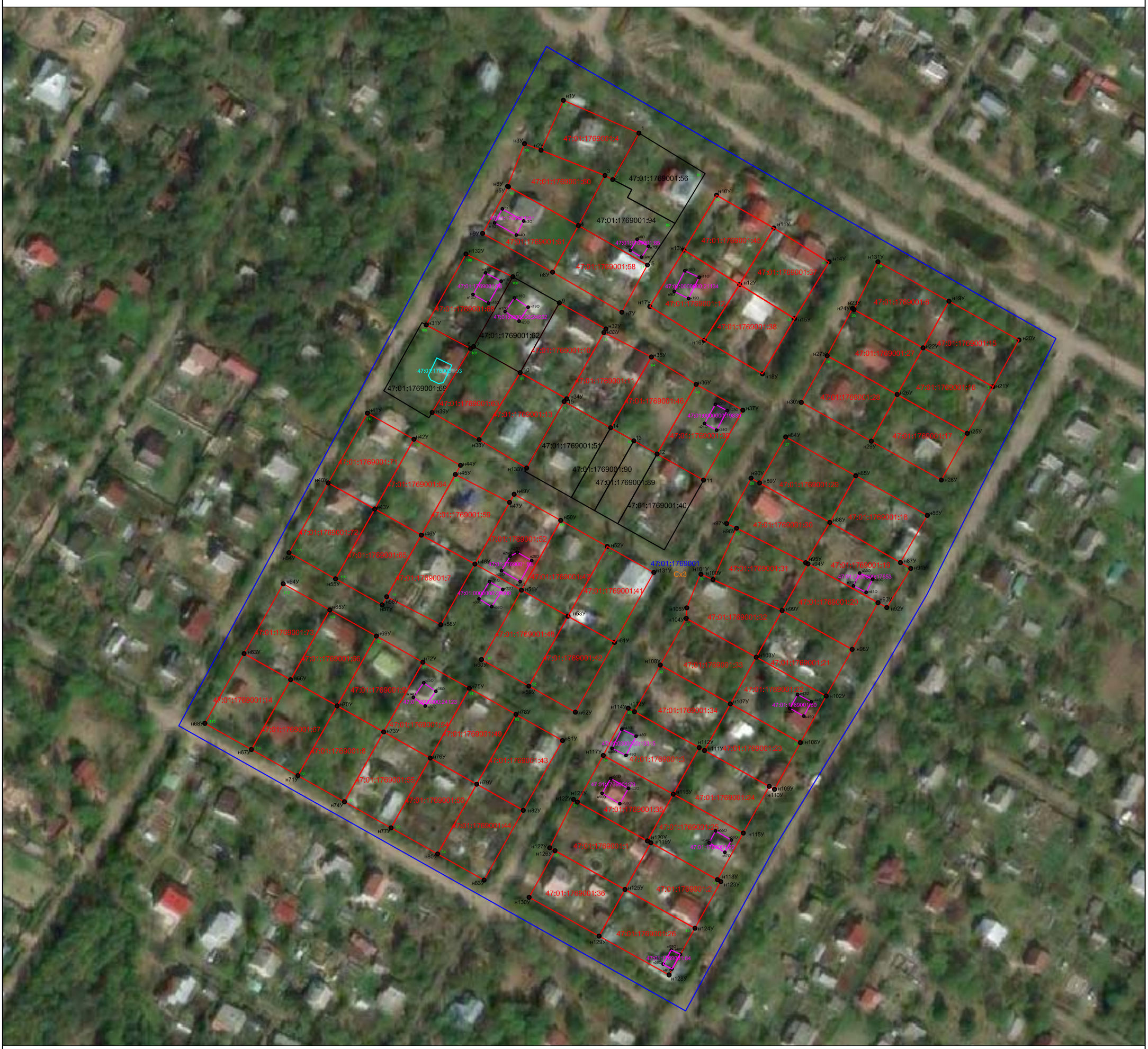

Масштаб 1:1500

Условные обозначения:

47:01:1768007	-обозначение кадастрового квартала
47:01:1768007:30	-обозначение кадастрового номера объекта недвижимости
	-обозначение границ уточняемого объекта капитального строительства
	-обозначение границ уточняемого земельного участка
	-существующая часть границы ОКС, сведения о которой содержатся в ЕГРН
	-существующая часть границы земельного участка, сведения о которой содержатся в ЕГРН
Сх3	-обозначение территориальной зоны
●	-обозначение характерной точки границы объекта недвижимости
416	-обозначение номера земельного участка по Генеральному плану