

ОПИСАНИЕ МЕСТОПОЛОЖЕНИЯ ГРАНИЦ
Публичного сервитута в целях эксплуатации
объекта электросетевого хозяйства ВЛ 35 кВ Девяткинская-1
(наименование публичного сервитута (далее - объект))

Раздел 1

Сведения об объекте		
№ п/п	Характеристики объекта	Описание характеристик
1	2	3
1	Местоположение объекта	Ленинградская область, Всеволожский район, тер От ПС-601 в н.п Токсово на юг мимо н.п Кузьмолловский, Капитолово, Лаврики, к ПС-50 в н.п. Новое Девяткино
2	Площадь объекта \pm величина погрешности определения площади ($P \pm \Delta P$), кв.м.	426853 кв.м \pm 229 кв.м
3	Иные характеристики объекта	Вид объекта реестра границ: Зона с особыми условиями использования территории Содержание ограничений использования объектов недвижимости в пределах зоны или территории: Публичный сервитут, ограничения в использовании земель, в отношении которых установлен публичный сервитут определяются, согласно Постановлению Правительства Российской Федерации от 20.11.2000 № 878 «Об утверждении Правил охраны газораспределительных сетей».

Раздел 2

Сведения о местоположении границ объекта					
1. Система координат <u>МСК-47, зона 2</u>					
2. Сведения о характерных точках границ объекта					
Обозначение характерных точек границ	Координаты, м		Метод определения координат характерной точки	Средняя квадратическая погрешность положения характерной точки (Mt), м	Описание обозначения точки на местности (при наличии)
	X	Y			
1	2	3	4	5	6
1	460301.08	2226733.06	Аналитический метод	0.10	-
2	460292.52	2226725.02		0.10	-
3	460288.24	2226724.19		0.10	-
4	459983.79	2226847.13		0.10	-
5	459746.66	2226859.66		0.10	-
6	459579.33	2226895.28		0.10	-
7	459218.18	2226970.15		0.10	-
8	459064.64	2227002.62		0.10	-
9	459004.21	2227014.91		0.10	-
10	458595.31	2226893.90		0.10	-
11	458233.90	2226786.02		0.10	-
12	457926.60	2226694.15		0.10	-
13	457816.37	2226660.99		0.10	-
14	457570.86	2226589.63		0.10	-
15	457226.97	2226357.83		0.10	-
16	456921.11	2226150.31		0.10	-
17	456588.87	2225926.17		0.10	-
18	456458.92	2225837.94		0.10	-
19	455710.79	2225332.01		0.10	-
20	455120.32	2225228.71		0.10	-
21	454913.82	2225200.25		0.10	-
22	454715.88	2225175.35		0.10	-
23	454514.75	2225149.04		0.10	-
24	454314.96	2225122.27		0.10	-
25	454144.31	2225099.59		0.10	-
26	453730.75	2225079.92		0.10	-
27	453538.04	2225070.95		0.10	-
28	453328.15	2225050.87		0.10	-
29	453121.88	2225050.78		0.10	-
30	452515.03	2225022.72		0.10	-
31	451712.25	2224986.35		0.10	-
32	451511.78	2224976.54		0.10	-
33	451081.80	2224956.58		0.10	-
34	450449.33	2224926.73		0.10	-
35	450425.30	2224926.29		0.10	-
36	450168.07	2224769.91		0.10	-
37	450043.31	2224686.97		0.10	-
38	449971.60	2224588.39		0.10	-
39	449895.61	2224483.14		0.10	-
40	449778.88	2224410.12		0.10	-
41	449649.51	2224329.49		0.10	-
42	449539.83	2224250.25		0.10	-
43	449530.69	2224222.30		0.10	-
44	449565.85	2224210.80		0.10	-
45	449571.25	2224227.30		0.10	-
46	449670.15	2224298.77		0.10	-
47	449798.47	2224378.74		0.10	-
48	449921.36	2224455.61		0.10	-
49	450001.55	2224566.67		0.10	-
50	450069.32	2224659.84		0.10	-
51	450187.92	2224738.69		0.10	-
52	450435.98	2224889.48		0.10	-
53	450450.54	2224889.74		0.10	-
54	451083.51	2224919.62		0.10	-
55	451513.56	2224939.57		0.10	-
56	451714.00	2224949.39		0.10	-
57	452516.73	2224985.76		0.10	-
58	453122.75	2225013.79		0.10	-
59	453329.92	2225013.88		0.10	-
60	453540.68	2225034.02		0.10	-
61	453732.49	2225042.97		0.10	-
62	454147.64	2225062.69		0.10	-
63	454319.84	2225085.60		0.10	-
64	454519.61	2225112.36		0.10	-

65	454720.58	2225138.66	Аналитический метод	0.10	-
66	454918.65	2225163.58		0.10	-
67	455126.03	2225192.14		0.10	-
68	455724.97	2225296.93		0.10	-
69	456479.68	2225807.31		0.10	-
70	456609.62	2225895.51		0.10	-
71	456941.86	2226119.67		0.10	-
72	457247.69	2226327.18		0.10	-
73	457586.75	2226555.71		0.10	-
74	457826.86	2226625.53		0.10	-
75	457937.22	2226658.70		0.10	-
76	458244.48	2226750.57		0.10	-
77	458605.84	2226858.42		0.10	-
78	459005.87	2226976.80		0.10	-
79	459057.11	2226966.38		0.10	-
80	459210.59	2226933.94		0.10	-
81	459571.73	2226859.06		0.10	-
82	459741.80	2226822.87		0.10	-
83	459975.67	2226810.51		0.10	-
84	460284.52	2226685.79		0.10	-
85	460310.05	2226690.71		0.10	-
86	460326.41	2226706.10		0.10	-
1	460301.08	2226733.06	0.10	-	

3. Сведения о характерных точках части (частей) границы объекта

Обозначение характерных точек части границы	Координаты, м		Метод определения координат характерной точки	Средняя квадратическая погрешность положения характерной точки (Mt), м	Описание обозначения точки на местности (при наличии)
	X	Y			
1	2	3	4	5	6
-	-	-	-	-	-

Раздел 3

Сведения о местоположении измененных (уточненных) границ объекта						
1. Система координат <u>МСК-47, зона 2</u>						
2. Сведения о характерных точках границ объекта						
Обозначение характерных точек границ	Существующие координаты, м		Измененные (уточненные) координаты, м		Метод определения координат характерной точки	Описание закрепления точки
	X	Y	X	Y		
1	2	3	4	5	6	7
-	-	-	-	-	-	-
3. Сведения о характерных точках части (частей) границы объекта						
-	-	-	-	-	-	-

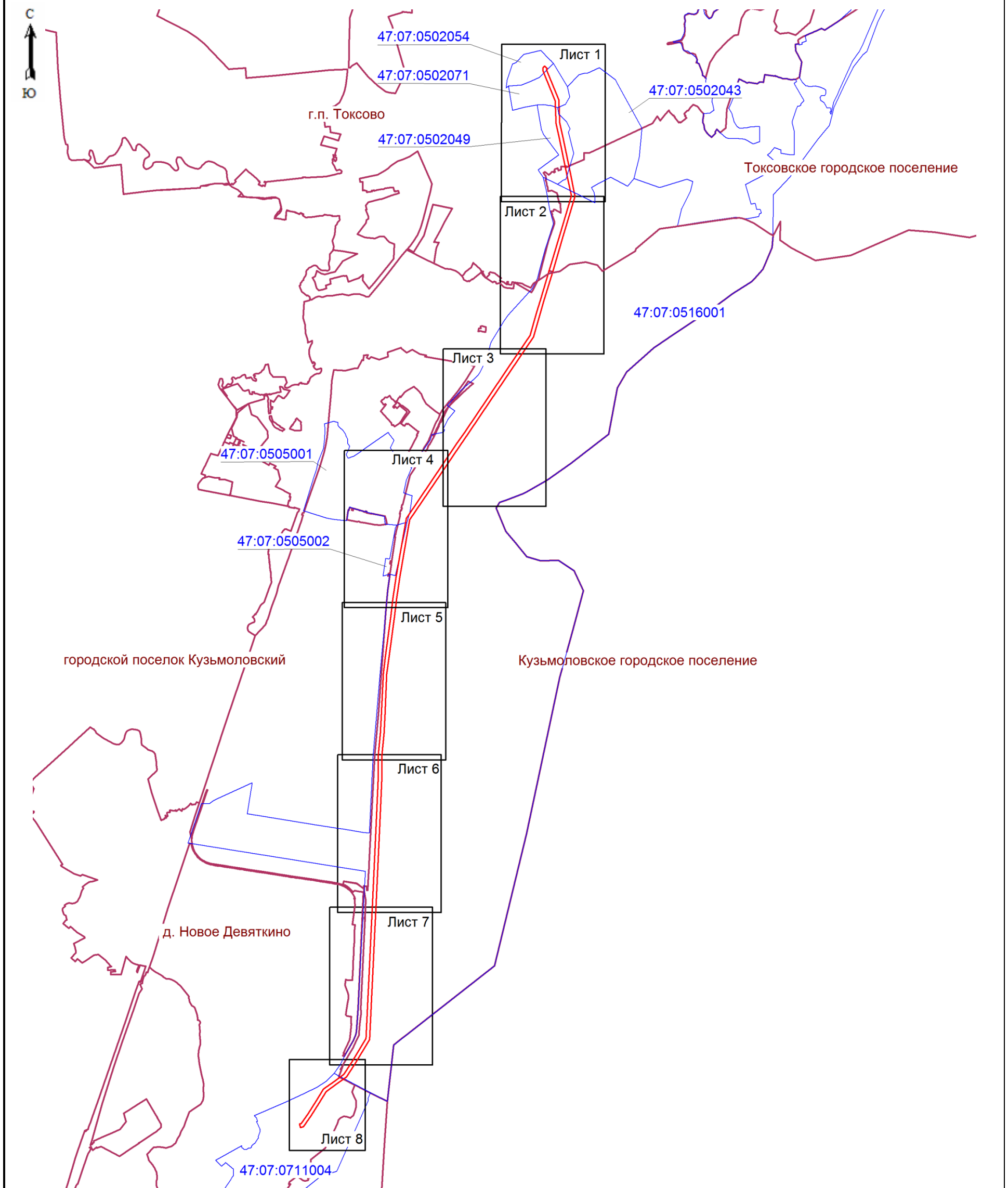

Схема расположения границ публичного сервитута

Обзорная схема



Масштаб 1:40000

Используемые условные знаки и обозначения:

-  - граница зоны публичного сервитута;
-  - граница муниципальных образований;
-  - граница кадастрового квартала;
- 47:07:0502006 - номер кадастрового квартала;





Подпись:  (И. В. Ежурчак Е.В.)
Место для печати: _____, составившего
описание местоположения границ объекта
Дата 06.03.2025г.



Масштаб 1:5000

Используемые условные знаки и обозначения:

-  - граница зоны публичного сервитута;
-  - граница муниципальных образований;
-  - граница кадастрового квартала;
- 47:07:0516001 - номер кадастрового квартала;
- :259 - номер земельного участка, учтенного в ЕГРН



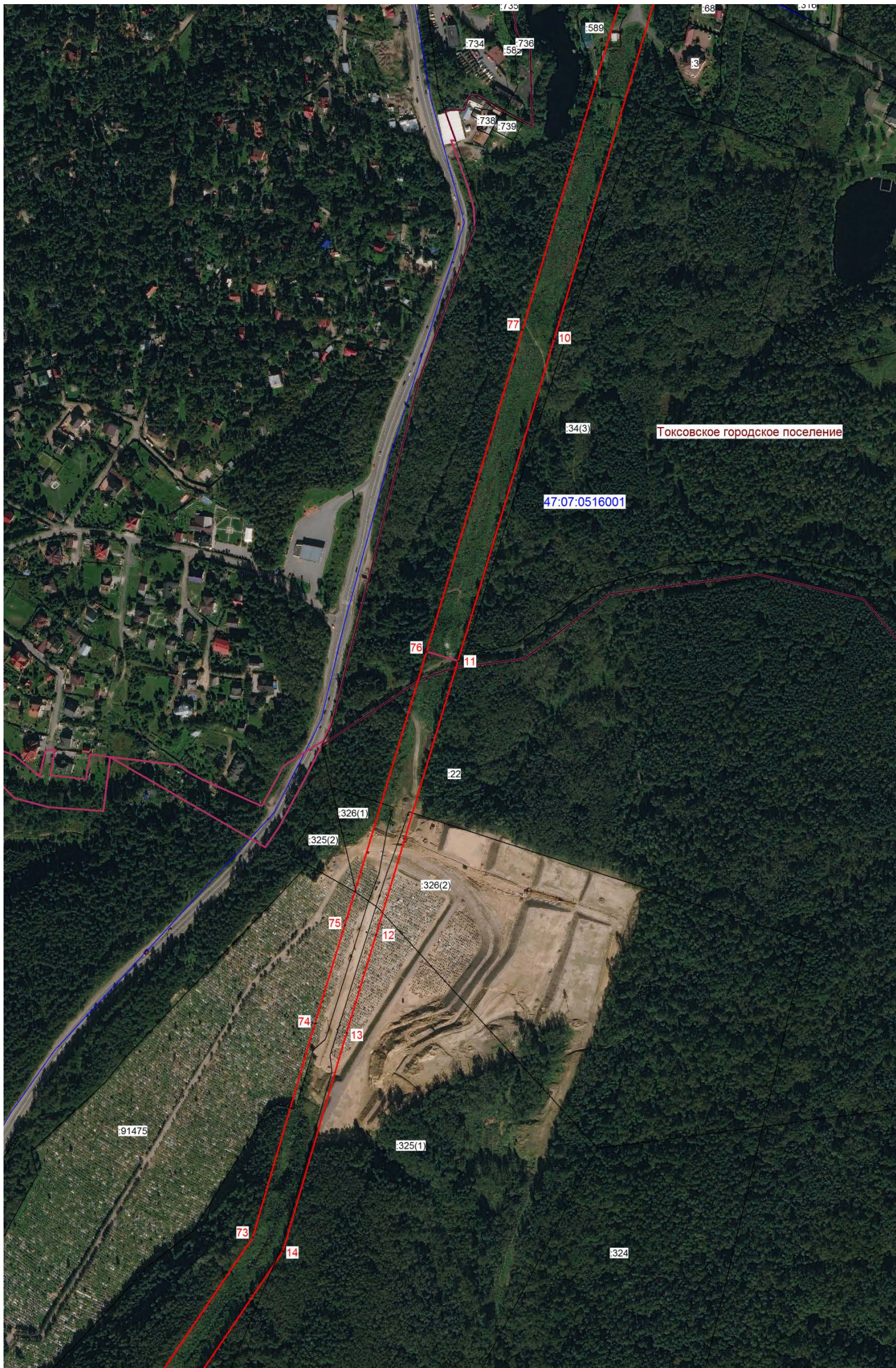

Подпись:  (Хурчак Е.В.)
 Место для оттиска печатей, составившего описание местоположения границ объекта
 Дата 06.03.2025г.



Масштаб 1:5000

Используемые условные знаки и обозначения:

-  - граница зоны публичного сервитута;
-  - граница муниципальных образований;
-  - граница кадастрового квартала;
- 47:07:0516001 - номер кадастрового квартала;
- :259 - номер земельного участка, учтенного в ЕГРН



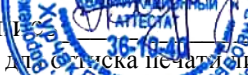

Подпись:  (Хурчак Е.В.)
 Место для оттиска печати, составившего описание местоположения границ объекта
 Дата 06.03.2025г.



Кузьмоловское городское поселение

Масштаб 1:5000

Используемые условные знаки и обозначения:

-  - граница зоны публичного сервитута;
-  - граница муниципальных образований;
-  - граница кадастрового квартала;
- 47:07:0516001 - номер кадастрового квартала;
- :259 - номер земельного участка, учтенного в ЕГРН



Подпись: (И.В. Журчак Е.В.)
 Место для подписи не имеет силы, составившего
 описание и план объекта границ объекта
 Елена Вячеславовна Журчак
 Дата 06.03.2025г.



Масштаб 1:5000

Используемые условные знаки и обозначения:

- граница зоны публичного сервитута;
- граница муниципальных образований;
- граница кадастрового квартала;
- 47:07:0516001 - номер кадастрового квартала;
- :259 - номер земельного участка, учтенного в ЕГРН



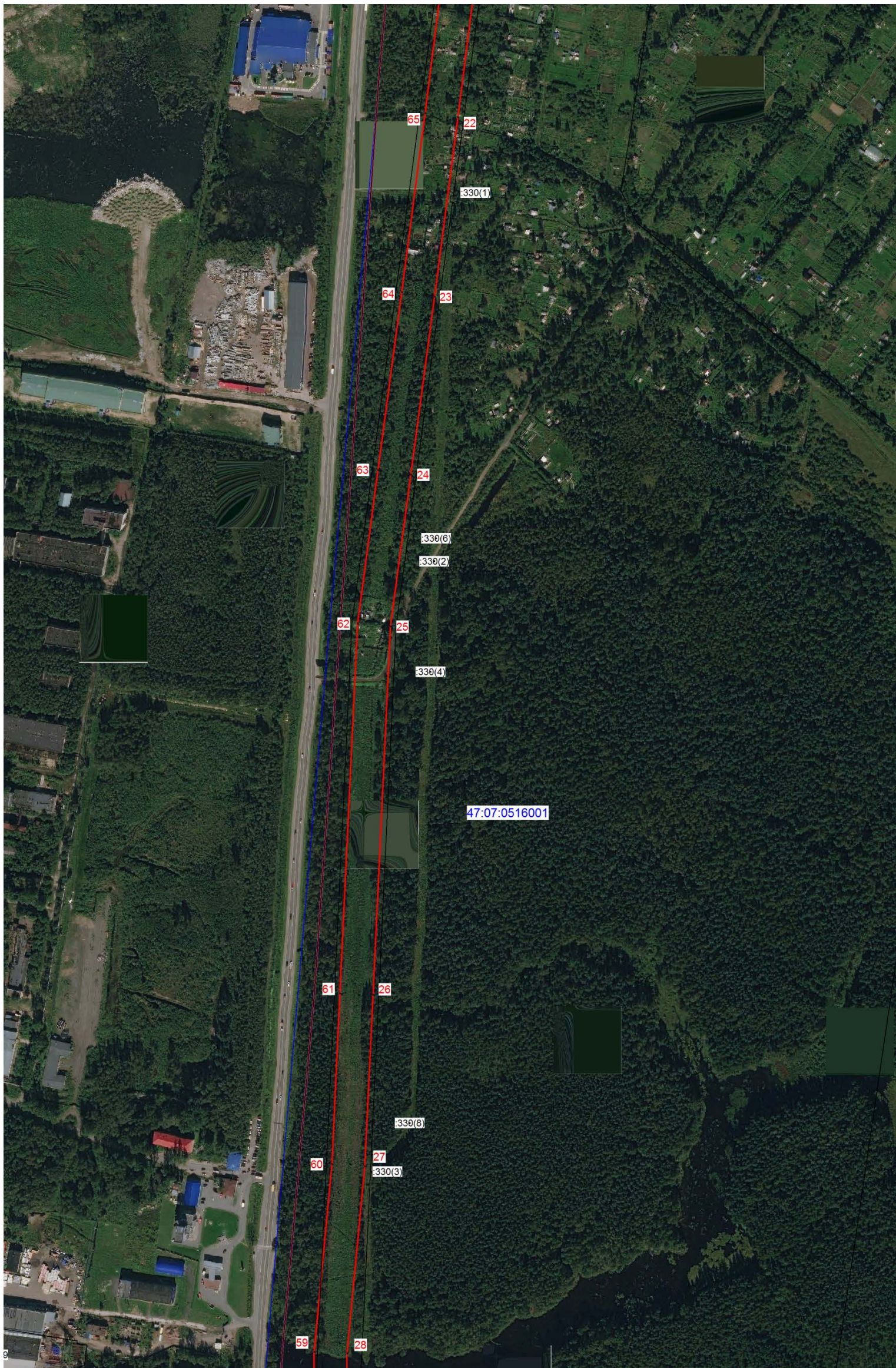

Подпись: (И.В. Журчак Е.В.)
 Место для подписи не имеет силы, составившего
 описание и план расположения границ объекта
 Дата 06.03.2025г.



Масштаб 1:5000

Используемые условные знаки и обозначения:

-  - граница зоны публичного сервитута;
-  - граница муниципальных образований;
-  - граница кадастрового квартала;
- 47:07:0516001 - номер кадастрового квартала;
- :259 - номер земельного участка, учтенного в ЕГРН



Подписано: (подпись) (И.В. Журчак Е.В.)
 Место для описания предмета, составившего
 описание: Елена Вячеславовна
 Дата 06.03.2025г.



Масштаб 1:5000

Используемые условные знаки и обозначения:

- граница зоны публичного сервитута;
- граница муниципальных образований;
- граница кадастрового квартала;
- 47:07:0516001 - номер кадастрового квартала;
- :259 - номер земельного участка, учтенного в ЕГРН



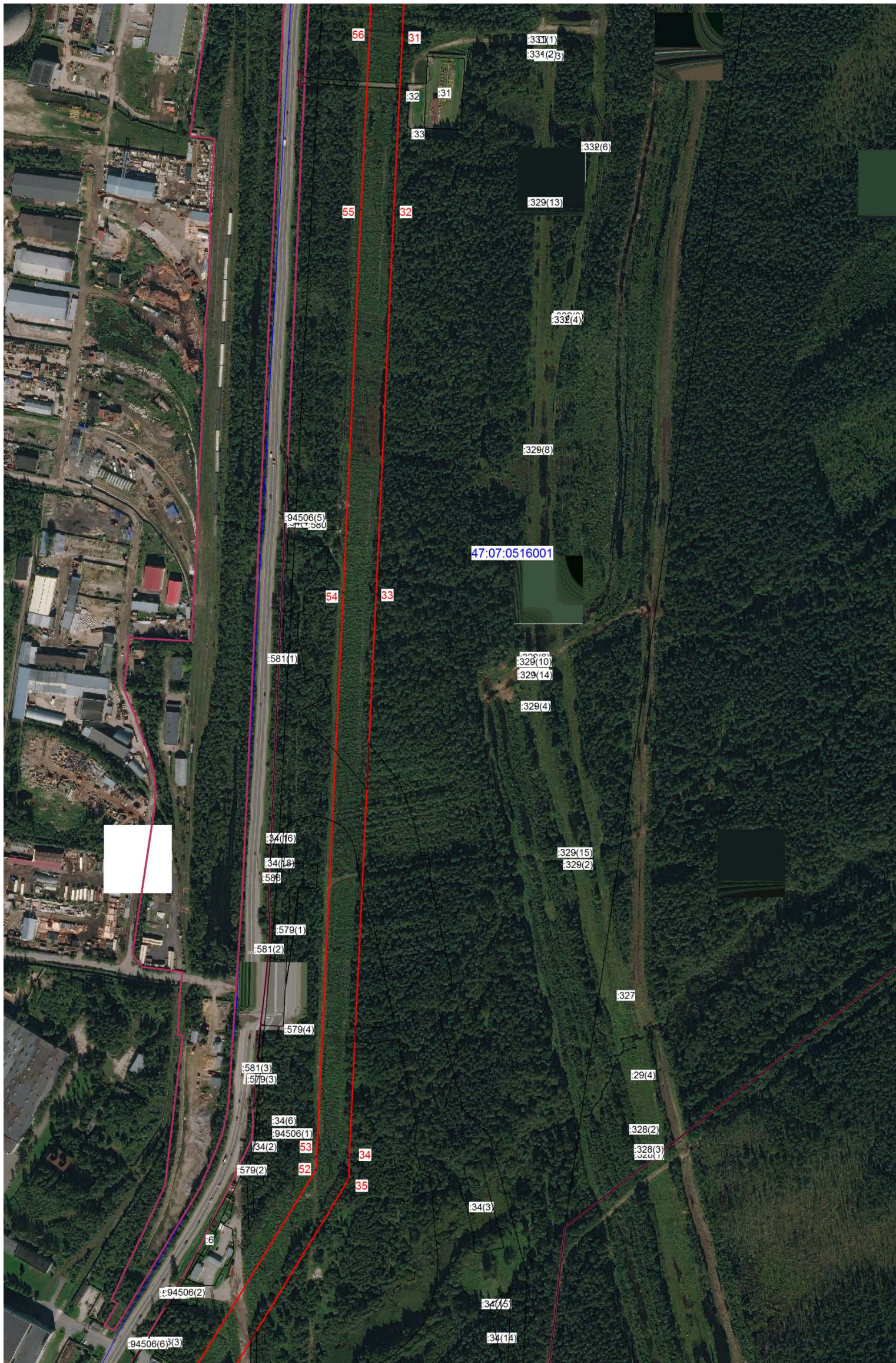

Подпись: (Журчак Е.В.)
 Место: (Журчак Е.В.)
 Описание: (Журчак Е.В.)
 Дата: 06.03.2025г.



Масштаб 1:5000

Используемые условные знаки и обозначения:

-  - граница зоны публичного сервитута;
-  - граница муниципальных образований;
-  - граница кадастрового квартала;
- 47:07:0516001 - номер кадастрового квартала;
- :259 - номер земельного участка, учтенного в ЕГРН



Подпись: (Хурчак Е.В.)
 Место для печати: (Хурчак Е.В.)
 Дата 06.03.2025г.

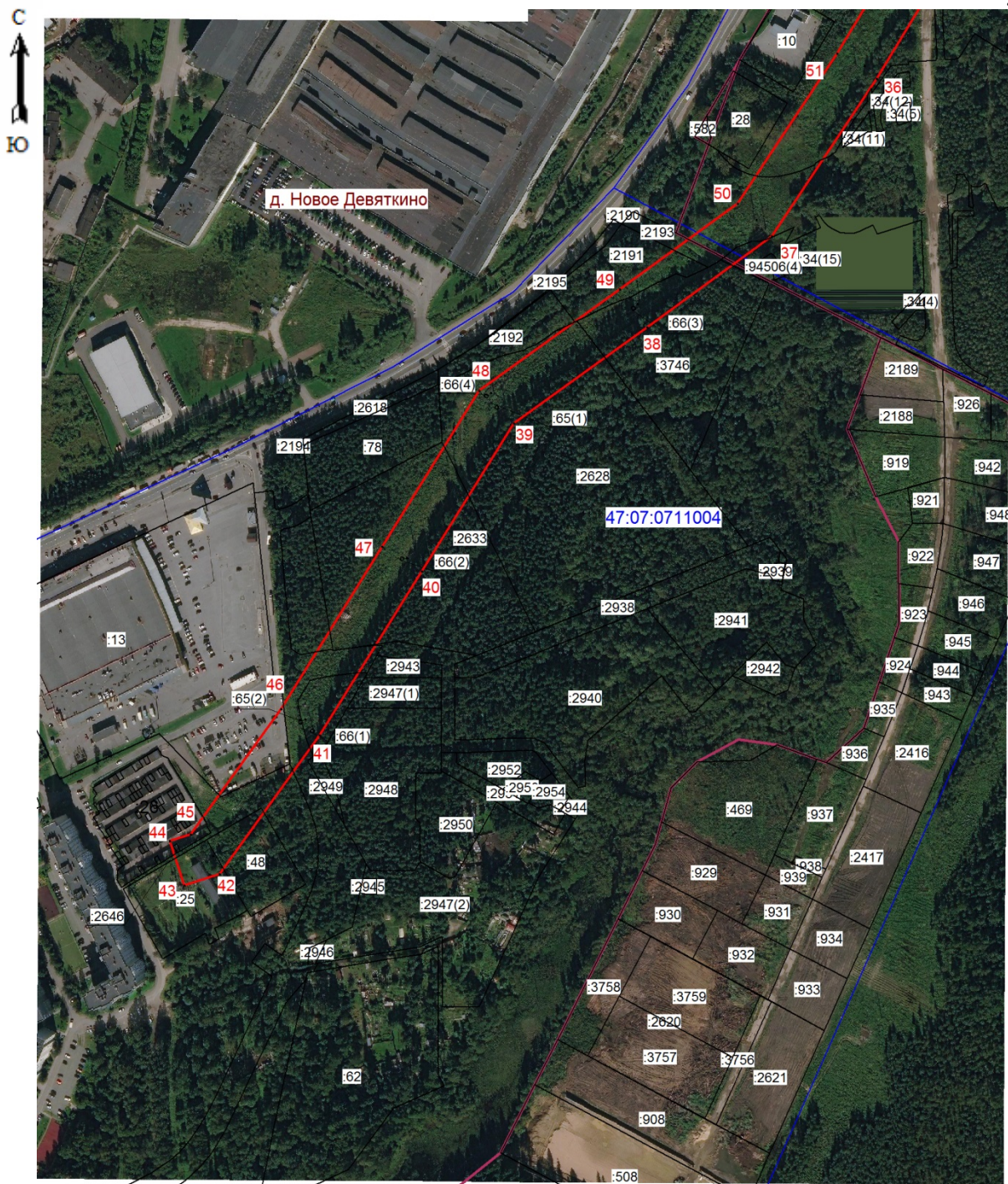

Масштаб 1:5000

Используемые условные знаки и обозначения:

- граница зоны публичного сервитута;
- граница муниципальных образований;
- граница кадастрового квартала;
- 47:07:0711004 - номер кадастрового квартала;
- граница земельного участка;
- :9 - номер земельного участка, учтенного в ЕГРН;

Подпись _____ (Хурчак Е.В.)
 Место для отпечатка лица, составившего
 отчётность, подлежащая граница объекта
 Дата 06.03.2025г.

