

ОПИСАНИЕ МЕСТОПОЛОЖЕНИЯ ГРАНИЦ
Публичного сервитута в целях эксплуатации
объекта электросетевого хозяйства ВЛ 110 кВ Синявинская-2
(наименование публичного сервитута (далее - объект))

Раздел 1

| Сведения об объекте | | |
|---------------------|--|--|
| N п/п | Характеристики объекта | Описание характеристик |
| 1 | 2 | 3 |
| 1 | Местоположение объекта | Ленинградская область, Кировский район, от ПС-324 в 2,6 км севернее н.п.Келколова Гора на восток через р.Черная к ПС-193 в 3,5 км восточнее н.п.Стнявино 2-е |
| 2 | Площадь объекта \pm величина погрешности определения площади ($P \pm \Delta P$), кв.м. | 982031 кв.м \pm 347 кв.м |
| 3 | Иные характеристики объекта | Вид объекта реестра границ: Зона с особыми условиями использования территории Содержание ограничений использования объектов недвижимости в пределах зоны или территории: Публичный сервитут, ограничения в использовании земель, в отношении которых установлен публичный сервитут определяются, согласно Постановлению Правительства Российской Федерации от 20.11.2000 № 878 «Об утверждении Правил охраны газораспределительных сетей». |

Раздел 2

| Сведения о местоположении границ объекта | | | | | |
|---|---------------|------------|--|---|---|
| 1. Система координат <u>МСК-47, зона 2</u> | | | | | |
| 2. Сведения о характерных точках границ объекта | | | | | |
| Обозначение характерных точек границ | Координаты, м | | Метод определения координат характерной точки | Средняя квадратическая погрешность положения характерной точки (Mt), м | Описание обозначения точки на местности (при наличии) |
| | X | Y | | | |
| 1 | 2 | 3 | 4 | 5 | 6 |
| 1 | 423873.10 | 2258060.85 | Аналитический метод | 0.10 | - |
| 2 | 424014.24 | 2258082.47 | | 0.10 | - |
| 3 | 424033.70 | 2258106.21 | | 0.10 | - |
| 4 | 424029.24 | 2258204.88 | | 0.10 | - |
| 5 | 424001.88 | 2258400.26 | | 0.10 | - |
| 6 | 423961.50 | 2258783.65 | | 0.10 | - |
| 7 | 423913.44 | 2259172.13 | | 0.10 | - |
| 8 | 423844.76 | 2259765.12 | | 0.10 | - |
| 9 | 423804.44 | 2260145.70 | | 0.10 | - |
| 10 | 423750.02 | 2260570.16 | | 0.10 | - |
| 11 | 423708.77 | 2260952.87 | | 0.10 | - |
| 12 | 423688.92 | 2261161.82 | | 0.10 | - |
| 13 | 423646.52 | 2261356.72 | | 0.10 | - |
| 14 | 423641.38 | 2261545.54 | | 0.10 | - |
| 15 | 423589.26 | 2261960.32 | | 0.10 | - |
| 16 | 423562.06 | 2262158.99 | | 0.10 | - |
| 17 | 423543.73 | 2262359.58 | | 0.10 | - |
| 18 | 423491.54 | 2262744.05 | | 0.10 | - |
| 19 | 423470.04 | 2262945.80 | | 0.10 | - |
| 20 | 423454.94 | 2263151.66 | | 0.10 | - |
| 21 | 423421.34 | 2263359.24 | | 0.10 | - |
| 22 | 423410.99 | 2263560.53 | | 0.10 | - |
| 23 | 423371.35 | 2263764.64 | | 0.10 | - |
| 24 | 423345.48 | 2263957.06 | | 0.10 | - |
| 25 | 423326.30 | 2264177.08 | | 0.10 | - |
| 26 | 423276.46 | 2264551.84 | | 0.10 | - |
| 27 | 423258.38 | 2264761.80 | | 0.10 | - |
| 28 | 423243.54 | 2264950.84 | | 0.10 | - |
| 29 | 423195.60 | 2265235.76 | | 0.10 | - |
| 30 | 423186.12 | 2265382.41 | | 0.10 | - |
| 31 | 423138.74 | 2265774.09 | | 0.10 | - |
| 32 | 423048.00 | 2266009.74 | | 0.10 | - |
| 33 | 422942.04 | 2266275.38 | | 0.10 | - |
| 34 | 422837.54 | 2266524.93 | | 0.10 | - |
| 35 | 422667.37 | 2266993.61 | | 0.10 | - |
| 36 | 422538.80 | 2267451.32 | | 0.10 | - |
| 37 | 422409.98 | 2267909.97 | | 0.10 | - |
| 38 | 422281.14 | 2268368.60 | | 0.10 | - |
| 39 | 422152.32 | 2268827.24 | | 0.10 | - |
| 40 | 422023.49 | 2269285.88 | | 0.10 | - |
| 41 | 421903.32 | 2269704.41 | | 0.10 | - |
| 42 | 421857.05 | 2269891.88 | | 0.10 | - |
| 43 | 421738.59 | 2270249.04 | | 0.10 | - |

| | | | | | |
|----|-----------|------------|---------------------|------|---|
| 44 | 421679.15 | 2270418.92 | Аналитический метод | 0.10 | - |
| 45 | 421863.91 | 2270386.40 | | 0.10 | - |
| 46 | 422070.61 | 2270344.36 | | 0.10 | - |
| 47 | 422513.85 | 2270262.78 | | 0.10 | - |
| 48 | 422742.14 | 2270216.07 | | 0.10 | - |
| 49 | 423161.68 | 2270138.08 | | 0.10 | - |
| 50 | 423439.62 | 2270089.51 | | 0.10 | - |
| 51 | 423606.79 | 2270051.10 | | 0.10 | - |
| 52 | 423682.48 | 2269995.03 | | 0.10 | - |
| 53 | 423864.68 | 2269898.70 | | 0.10 | - |
| 54 | 423975.68 | 2269876.26 | | 0.10 | - |
| 55 | 423980.00 | 2269875.84 | | 0.10 | - |
| 56 | 423980.13 | 2269875.84 | | 0.10 | - |
| 57 | 424168.48 | 2269876.52 | | 0.10 | - |
| 58 | 424412.72 | 2269878.02 | | 0.10 | - |
| 59 | 424632.85 | 2269862.84 | | 0.10 | - |
| 60 | 424833.78 | 2269869.06 | | 0.10 | - |
| 61 | 425038.98 | 2269869.09 | | 0.10 | - |
| 62 | 425287.92 | 2269857.12 | | 0.10 | - |
| 63 | 425520.20 | 2269865.42 | | 0.10 | - |
| 64 | 425739.00 | 2269867.05 | | 0.10 | - |
| 65 | 425966.44 | 2269861.36 | | 0.10 | - |
| 66 | 426435.50 | 2269864.47 | | 0.10 | - |
| 67 | 426896.69 | 2269864.82 | | 0.10 | - |
| 68 | 427783.56 | 2269864.03 | | 0.10 | - |
| 69 | 427983.39 | 2269863.50 | | 0.10 | - |
| 70 | 428100.92 | 2269794.06 | | 0.10 | - |
| 71 | 428292.62 | 2269638.36 | | 0.10 | - |
| 72 | 428671.71 | 2269354.08 | | 0.10 | - |
| 73 | 429258.31 | 2268920.99 | | 0.10 | - |
| 74 | 429276.83 | 2268671.91 | | 0.10 | - |
| 75 | 429255.76 | 2268668.78 | | 0.10 | - |
| 76 | 429255.64 | 2268622.50 | | 0.10 | - |
| 77 | 429325.62 | 2268632.04 | | 0.10 | - |
| 78 | 429303.30 | 2268946.23 | | 0.10 | - |
| 79 | 428699.19 | 2269390.97 | | 0.10 | - |
| 80 | 428321.25 | 2269674.37 | | 0.10 | - |
| 81 | 428128.60 | 2269830.84 | | 0.10 | - |
| 82 | 427998.57 | 2269907.82 | | 0.10 | - |
| 83 | 427783.60 | 2269910.03 | | 0.10 | - |
| 84 | 426897.05 | 2269910.82 | | 0.10 | - |
| 85 | 426435.33 | 2269910.47 | | 0.10 | - |
| 86 | 425966.50 | 2269907.36 | | 0.10 | - |
| 87 | 425739.02 | 2269913.05 | | 0.10 | - |
| 88 | 425519.54 | 2269911.41 | | 0.10 | - |
| 89 | 425288.06 | 2269903.14 | | 0.10 | - |
| 90 | 425040.64 | 2269915.06 | | 0.10 | - |
| 91 | 424832.71 | 2269915.05 | | 0.10 | - |
| 92 | 424633.29 | 2269908.86 | | 0.10 | - |
| 93 | 424415.04 | 2269923.97 | | 0.10 | - |
| 94 | 424168.22 | 2269922.52 | | 0.10 | - |
| 95 | 423986.37 | 2269921.86 | | 0.10 | - |
| 96 | 423853.05 | 2270001.76 | | 0.10 | - |
| 97 | 423783.06 | 2270038.66 | | 0.10 | - |
| 98 | 423624.21 | 2270094.16 | | 0.10 | - |

| | | | | | |
|-----|-----------|------------|---------------------|------|---|
| 99 | 423449.33 | 2270134.47 | | 0.10 | - |
| 100 | 423170.00 | 2270183.32 | | 0.10 | - |
| 101 | 422750.70 | 2270261.27 | | 0.10 | - |
| 102 | 422522.78 | 2270307.91 | | 0.10 | - |
| 103 | 422079.64 | 2270389.47 | | 0.10 | - |
| 104 | 421872.78 | 2270431.54 | | 0.10 | - |
| 105 | 421613.02 | 2270476.68 | | 0.10 | - |
| 106 | 421695.07 | 2270234.13 | | 0.10 | - |
| 107 | 421813.21 | 2269877.92 | | 0.10 | - |
| 108 | 421858.77 | 2269692.91 | | 0.10 | - |
| 109 | 421979.20 | 2269273.44 | | 0.10 | - |
| 110 | 422108.03 | 2268814.80 | | 0.10 | - |
| 111 | 422236.86 | 2268356.16 | | 0.10 | - |
| 112 | 422365.68 | 2267897.53 | | 0.10 | - |
| 113 | 422494.51 | 2267438.88 | | 0.10 | - |
| 114 | 422623.34 | 2266980.25 | | 0.10 | - |
| 115 | 422794.86 | 2266507.74 | | 0.10 | - |
| 116 | 422899.53 | 2266257.79 | | 0.10 | - |
| 117 | 423005.24 | 2265992.80 | | 0.10 | - |
| 118 | 423093.41 | 2265765.76 | | 0.10 | - |
| 119 | 423140.39 | 2265377.41 | | 0.10 | - |
| 120 | 423149.78 | 2265231.63 | | 0.10 | - |
| 121 | 423197.76 | 2264946.22 | | 0.10 | - |
| 122 | 423212.54 | 2264757.94 | | 0.10 | - |
| 123 | 423230.66 | 2264547.49 | Аналитический метод | 0.10 | - |
| 124 | 423280.54 | 2264172.40 | | 0.10 | - |
| 125 | 423299.82 | 2263951.47 | | 0.10 | - |
| 126 | 423326.07 | 2263756.48 | | 0.10 | - |
| 127 | 423365.14 | 2263556.54 | | 0.10 | - |
| 128 | 423375.73 | 2263353.12 | | 0.10 | - |
| 129 | 423409.37 | 2263145.31 | | 0.10 | - |
| 130 | 423424.26 | 2262941.30 | | 0.10 | - |
| 131 | 423445.96 | 2262737.80 | | 0.10 | - |
| 132 | 423498.04 | 2262354.23 | | 0.10 | - |
| 133 | 423516.41 | 2262153.26 | | 0.10 | - |
| 134 | 423543.59 | 2261954.85 | | 0.10 | - |
| 135 | 423595.63 | 2261540.58 | | 0.10 | - |
| 136 | 423600.60 | 2261353.34 | | 0.10 | - |
| 137 | 423643.68 | 2261153.39 | | 0.10 | - |
| 138 | 423663.00 | 2260948.28 | | 0.10 | - |
| 139 | 423704.24 | 2260565.56 | | 0.10 | - |
| 140 | 423758.84 | 2260139.64 | | 0.10 | - |
| 141 | 423799.04 | 2259760.03 | | 0.10 | - |
| 142 | 423867.74 | 2259166.94 | | 0.10 | - |
| 143 | 423915.86 | 2258777.96 | | 0.10 | - |
| 144 | 423956.26 | 2258394.30 | | 0.10 | - |
| 145 | 423983.54 | 2258199.58 | | 0.10 | - |
| 146 | 423986.83 | 2258124.77 | | 0.10 | - |
| 147 | 423873.10 | 2258107.12 | | 0.10 | - |
| 1 | 423873.10 | 2258060.85 | | | |

| 3. Сведения о характерных точках части (частей) границы объекта | | | | | |
|---|---------------|---|---|---|---|
| Обозначение характерных точек части границы | Координаты, м | | Метод определения координат характерной точки | Средняя квадратическая погрешность положения характерной точки (Mt), м | Описание обозначения точки на местности (при наличии) |
| | X | Y | | | |
| 1 | 2 | 3 | 4 | 5 | 6 |
| - | - | - | - | - | - |

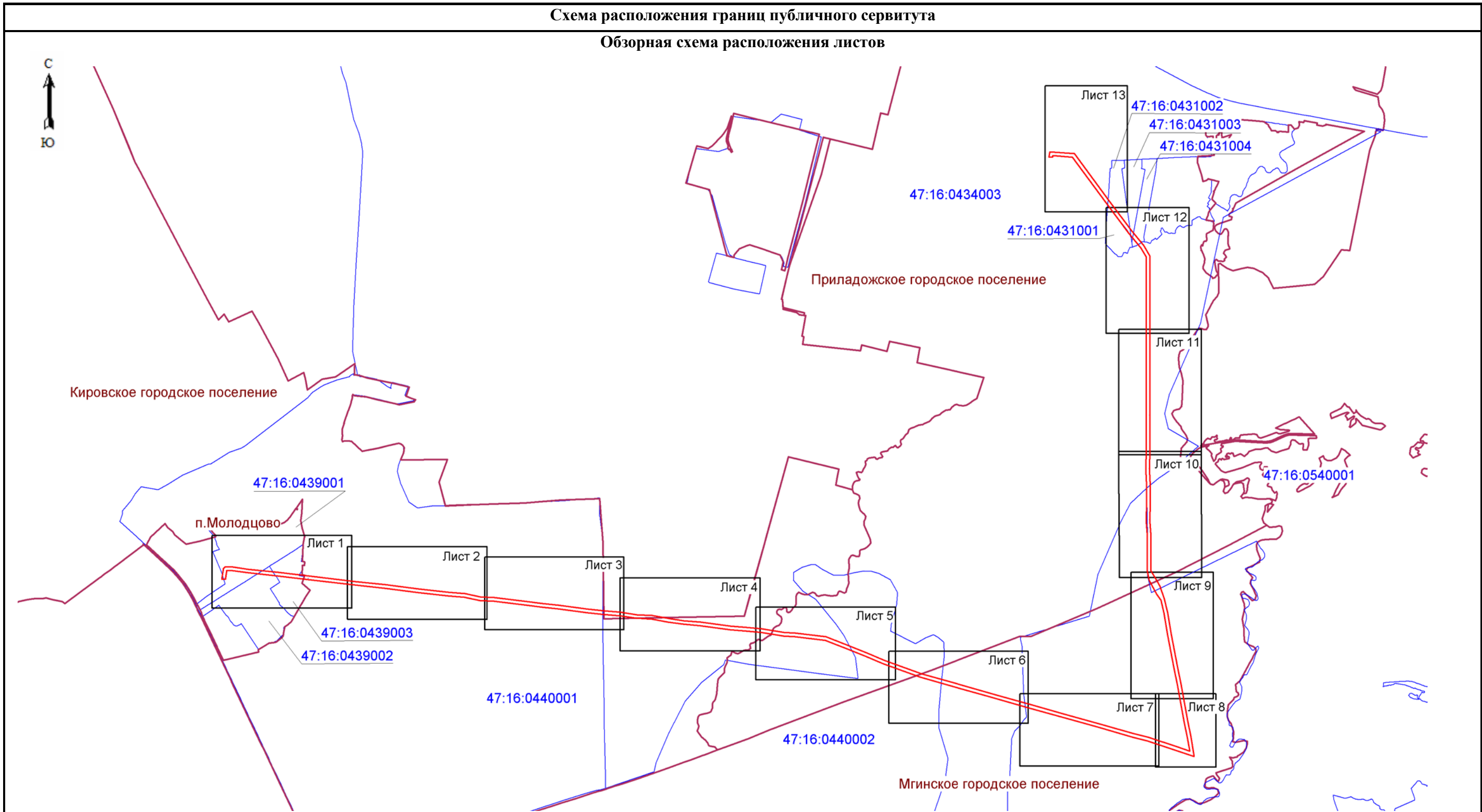

Схема расположения границ публичного сервитута

Обзорная схема расположения листов



Масштаб 1:55000

Используемые условные знаки и обозначения:

-  - граница зоны публичного сервитута
-  - граница муниципальных образований;
-  - граница кадастрового квартала;
- 47:16:0101011 - номер кадастрового квартала.



Подпись _____ (Хурчак Е.В.)
Место для оттиска печати лица, составившего
описание местоположения границ объекта
Елена Вячеславовна
Дата 05.03.2025г.

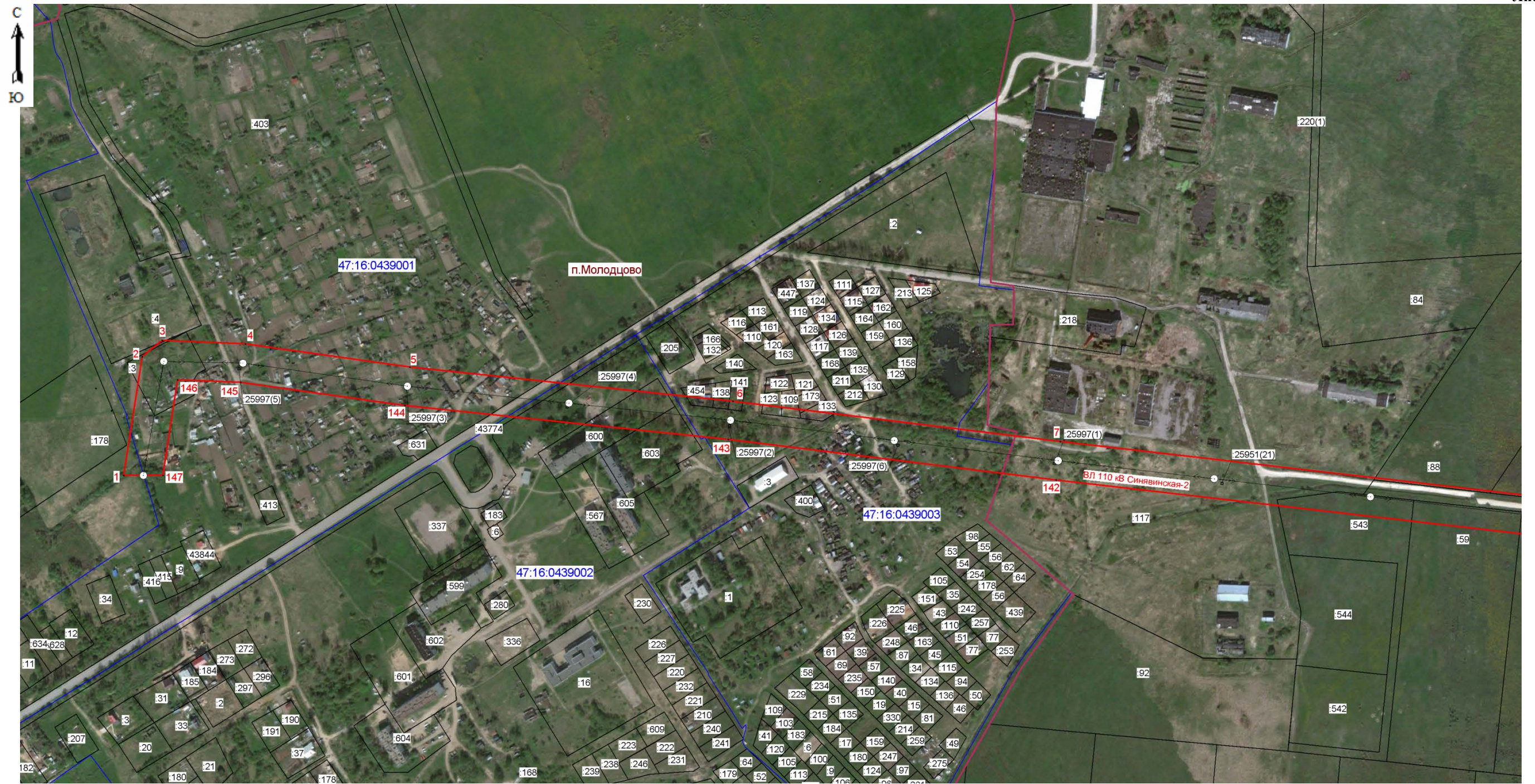

Масштаб 1:5000

Используемые условные знаки и обозначения:

- граница зоны публичного сервитута
- граница муниципальных образований;
- граница кадастрового квартала;
- 47:16:0101011 - номер кадастрового квартала;
- граница земельного участка;
- :32 - номер земельного участка, учтенного в ЕГРН;
- границы объекта, для которого устанавливается публичный сервитут.



Подпись: *(Signature)* К Хурчак Е.В.)
 Место для отписки не читается, составившего
 описание местоположения границ объекта
 Дата 05.03.2025г.



Масштаб 1:5000

Используемые условные знаки и обозначения:

- граница зоны публичного сервитута
- граница муниципальных образований;
- граница кадастрового квартала;
- 47:16:0101011 - номер кадастрового квартала;
- граница земельного участка;
- :32 - номер земельного участка, учтенного в ЕГРН;
- границы объекта, для которого устанавливается публичный сервитут.



Подпись: *(С Хурчак Е.В.)*
 Место для отписки печатного, составившего
 описание местоположения границ объекта
 Дата 05.03.2025г.

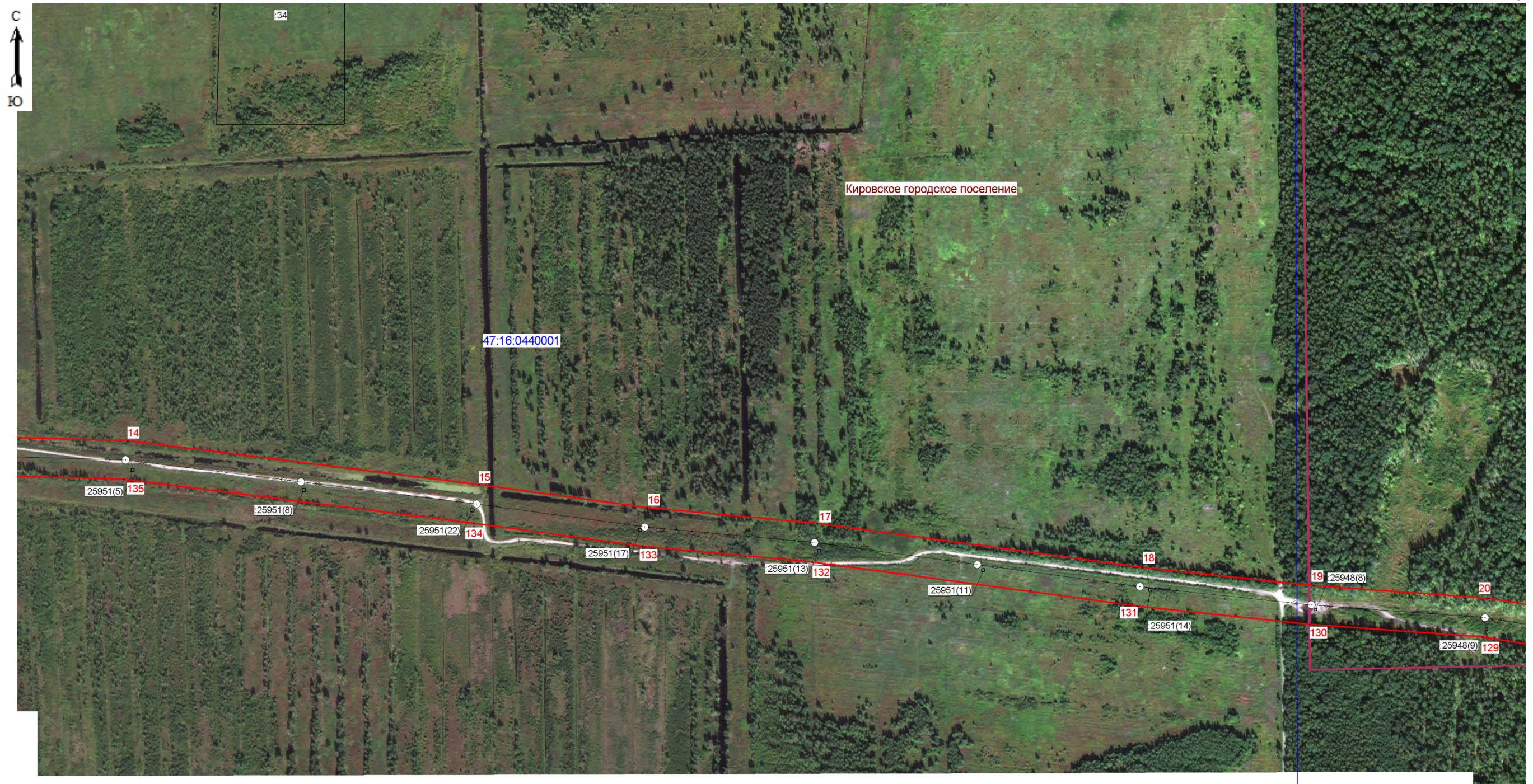

. Масштаб 1:5000

Используемые условные знаки и обозначения:

- граница зоны публичного сервитута
- граница муниципальных образований;
- граница кадастрового квартала;
- 47:16:0101011 - номер кадастрового квартала;
- граница земельного участка;
- :32 - номер земельного участка, учтенного в ЕГРН;
- границы объекта, для которого устанавливается публичный сервитут.



Подпись: Е. В. Хурчак
 Место для оттиска печати лица, составившего описание местоположения границ объекта
 Дата 05.03.2025г.



Масштаб 1:5000

Используемые условные знаки и обозначения:

- граница зоны публичного сервитута
- граница муниципальных образований;
- граница кадастрового квартала;
- 47:16:0101011 - номер кадастрового квартала;
- граница земельного участка;
- 32 - номер земельного участка, учтенного в ЕГРН;
- ↔
↔
 - границы объекта, для которого устанавливается публичный сервитут.



Подпись: *(Signature)* (Хурчак Е.В.)
 Место для оттиска печати лица, составившего описание местоположения границ объекта
 Дата 05.03.2025г.



Масштаб 1:5000

Используемые условные знаки и обозначения:

- граница зоны публичного сервитута
- граница муниципальных образований;
- граница кадастрового квартала;
- 47:16:0101011 - номер кадастрового квартала;
- граница земельного участка;
- :32 - номер земельного участка, учтенного в ЕГРН;
- границы объекта, для которого устанавливается публичный сервитут.



Подпись: *(Handwritten signature)* (Хурчак Е.В.)
 Место для оттиска печати лица, составившего описание местоположения границ объекта
 Дата 05.03.2025г.

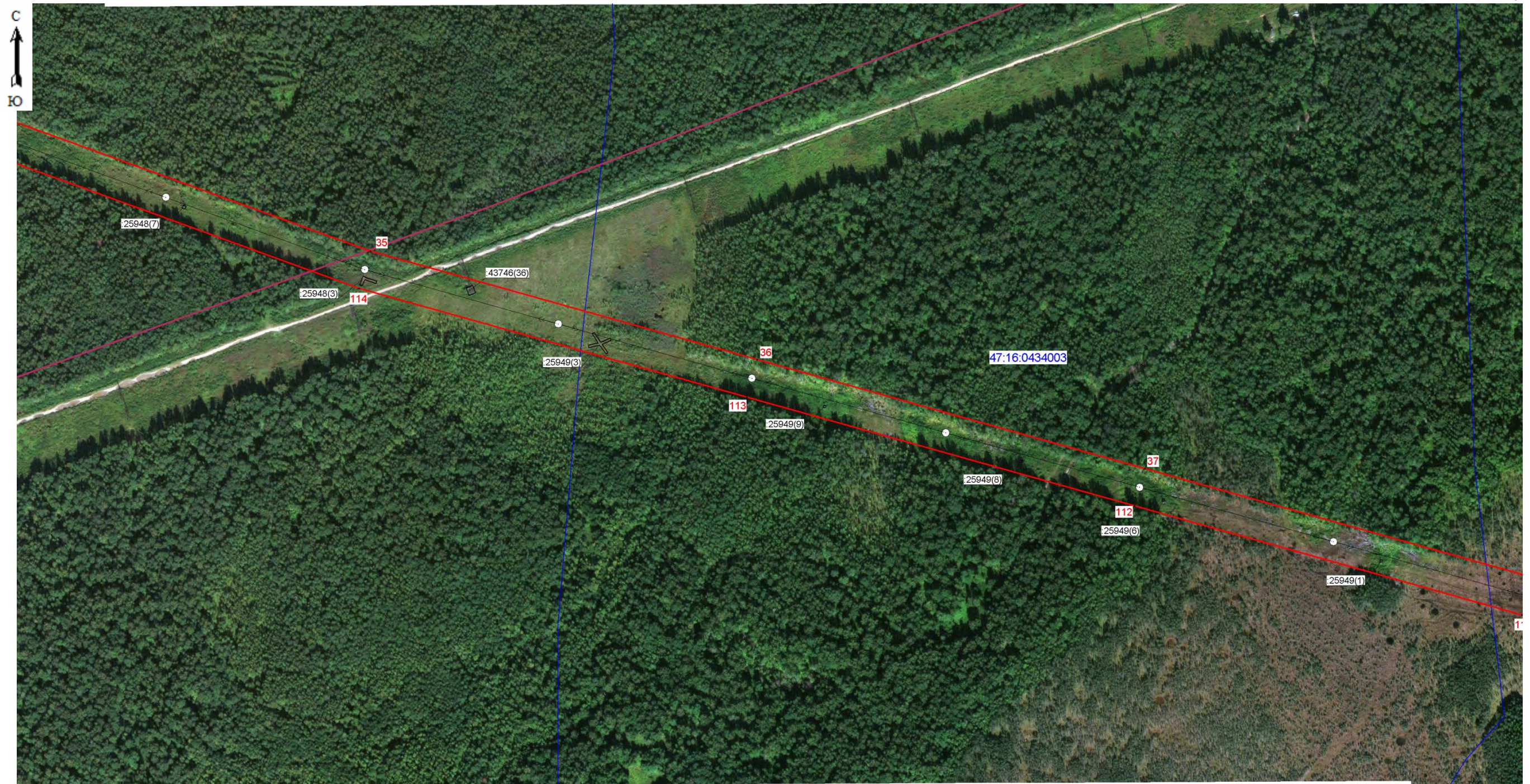

Масштаб 1:5000

Используемые условные знаки и обозначения:

- граница зоны публичного сервитута
- граница муниципальных образований;
- граница кадастрового квартала;
- 47:16:0101011 - номер кадастрового квартала;
- граница земельного участка;
- :32 - номер земельного участка, учтенного в ЕГРН;
- границы объекта, для которого устанавливается публичный сервитут.





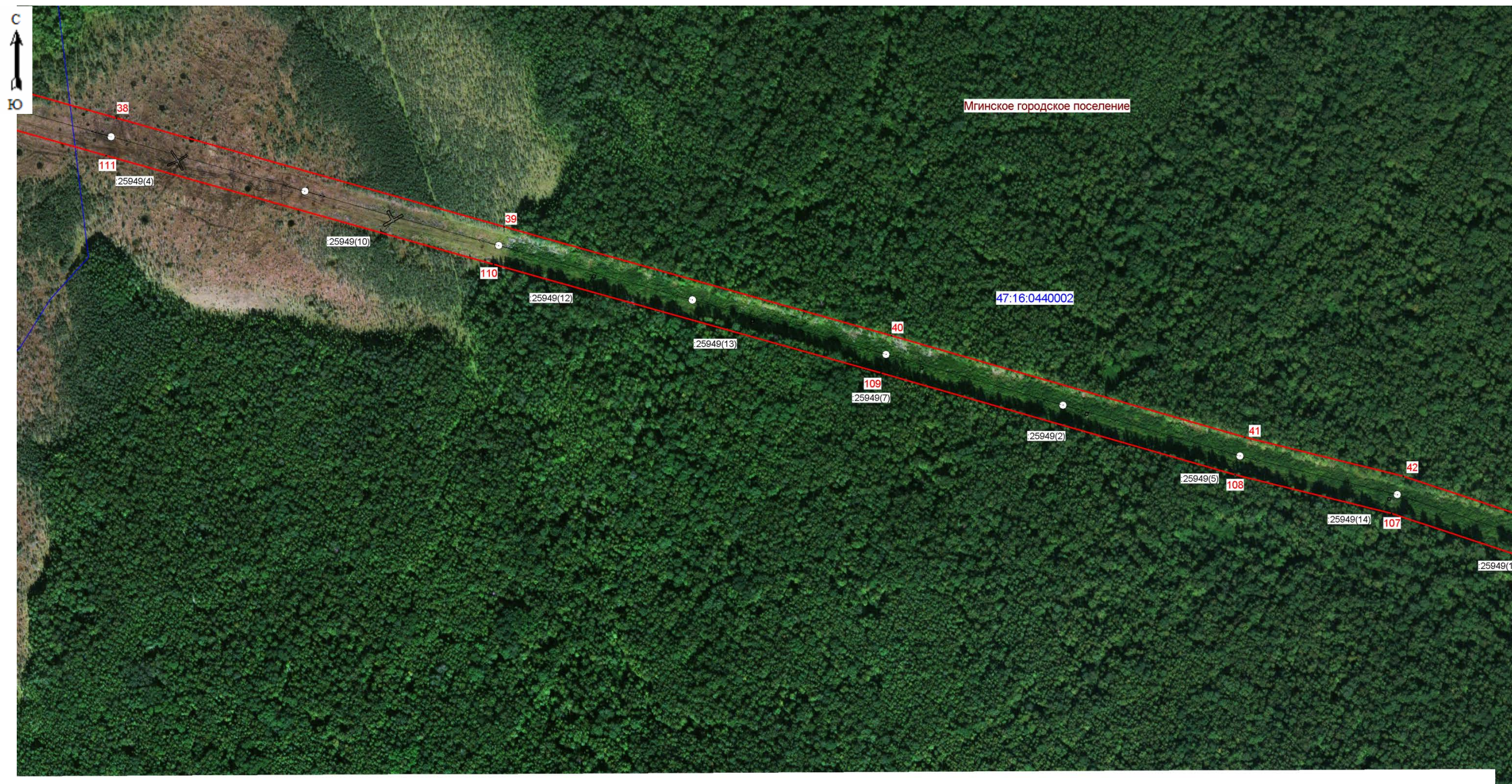

Подпись: *(Signature)* (Хурчак Е.В.)
 Место для оттиска печати лица, составившего
 описание местоположения границ объекта
 Дата 05.03.2025г.



Масштаб 1:5000

Используемые условные знаки и обозначения:

-  - граница зоны публичного сервитута
-  - граница муниципальных образований;
-  - граница кадастрового квартала;
- 47:16:0101011 - номер кадастрового квартала;
-  - граница земельного участка;
- :32 - номер земельного участка, учтенного в ЕГРН;
-  - границы объекта, для которого устанавливается публичный сервитут.



Подпись: (С. Хурчак Е.В.)
 Место для оттиска печати лица, составившего
 описание местоположения границ объекта
 Дата 05.03.2025г.

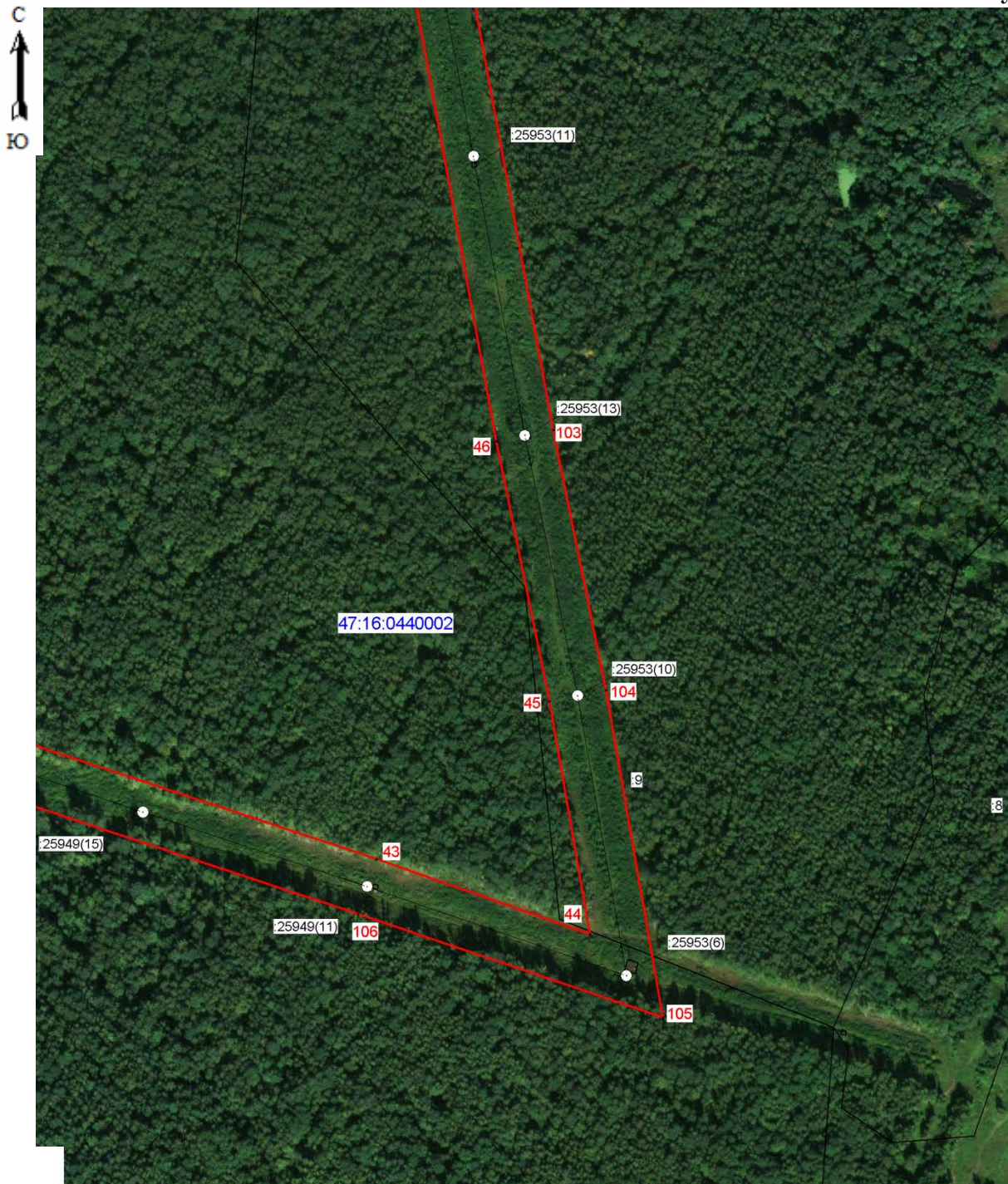

Масштаб 1:5000

Используемые условные знаки и обозначения:

- граница зоны публичного сервитута;
- граница муниципальных образований;
- граница кадастрового квартала;
- 47:16:0440002 - номер кадастрового квартала;
- граница земельного участка;
- :9 - номер земельного участка, учтенного в ЕГРН;
- границы объекта, для которого устанавливается публичный сервитут.



Подпись _____ (Хурчак Е.В.)
 Место для оттиска печати лица, составившего
 описание местоположения границ объекта
 Дата 05.03.2025г.

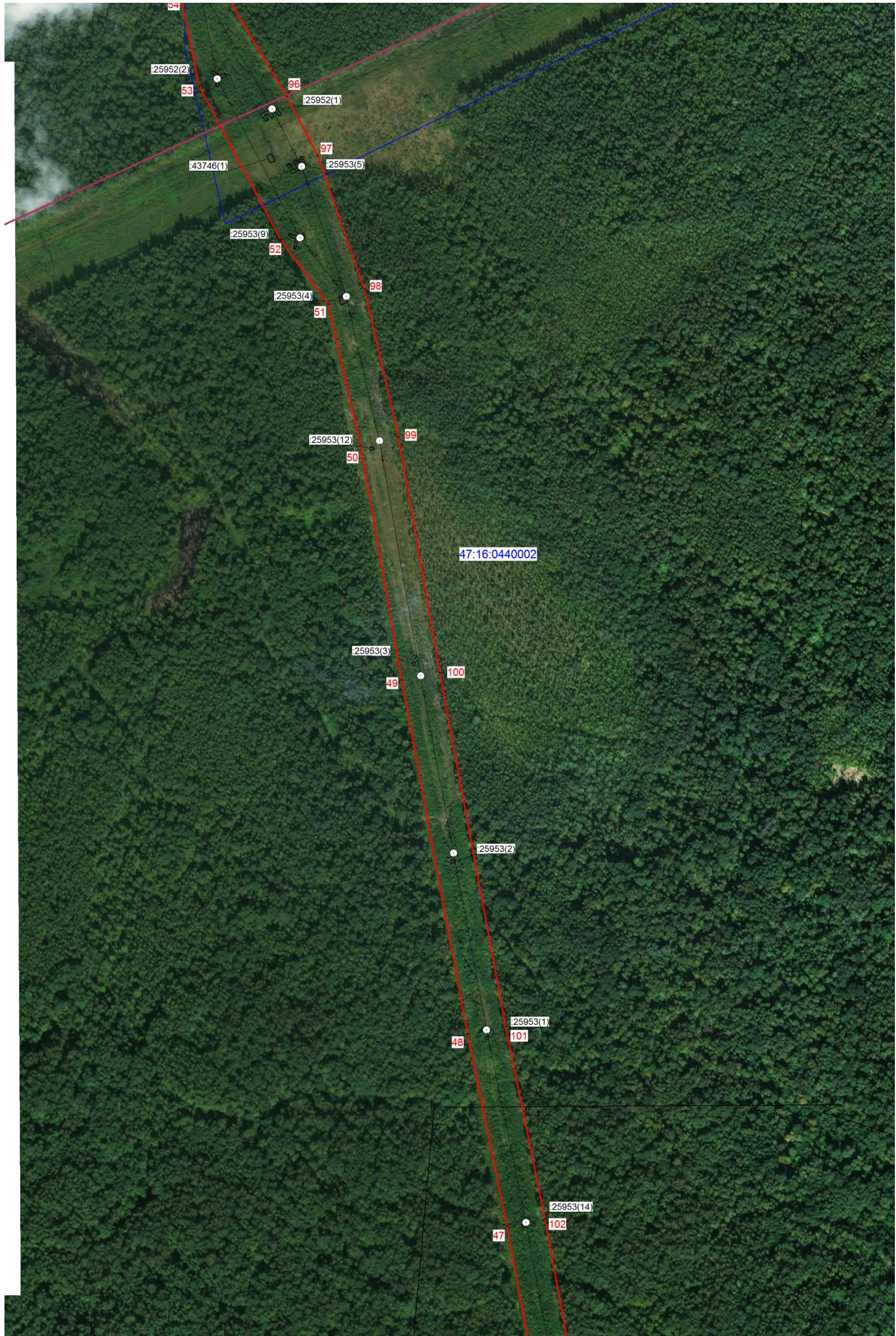

Масштаб 1:5000

Используемые условные знаки и обозначения:

- граница зоны публичного сервитута
- граница муниципальных образований;
- граница кадастрового квартала;
- 47:16:0440002 - номер кадастрового квартала;
- граница земельного участка;
- :25953(2) - номер земельного участка, учтенного в ЕГРН;
- границы объекта, для которого устанавливается публичный сервитут.



Подпись: (Хурчак Е.В.)
 Место для отписки и печати, составившего описание местоположения границ объекта
 Дата 05.03.2025г.



Масштаб 1:5000

Используемые условные знаки и обозначения:

- граница зоны публичного сервитута
- граница муниципальных образований;
- граница кадастрового квартала;
- номер кадастрового квартала;
- граница земельного участка;
- :25953(2) - номер земельного участка, учтенного в ЕГРН;
- ↔ - границы объекта, для которого устанавливается публичный сервитут.





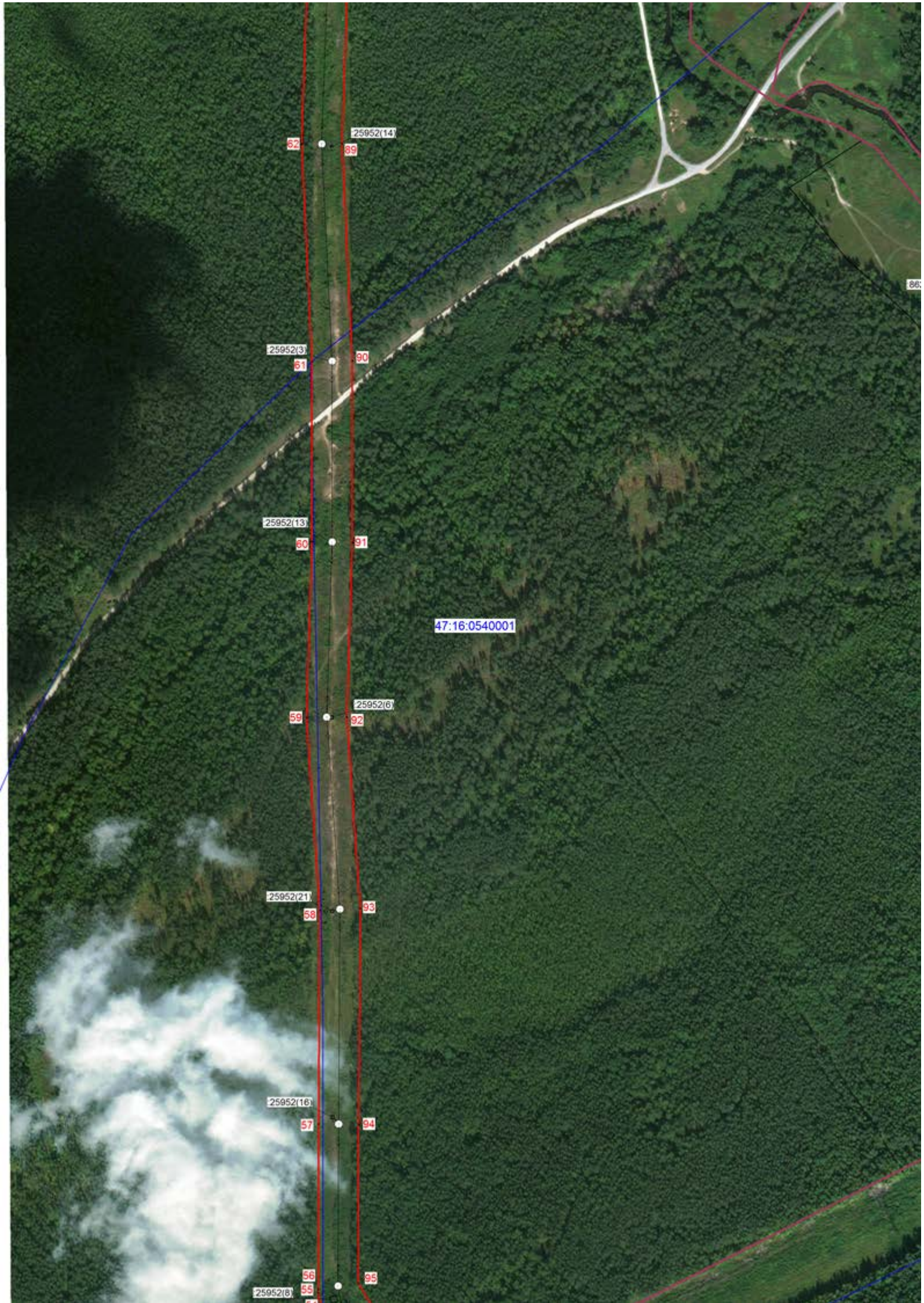

Подпись: (Хурчак Е.В.)
 Место для отпечатка и подписи, составившего
 описание местоположения границ объекта
 Дата 05.03.2025г.



Масштаб 1:5000

Используемые условные знаки и обозначения:

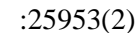
-  - граница зоны публичного сервитута
-  - граница муниципальных образований;
-  - граница кадастрового квартала;
- 47:16:0440002 - номер кадастрового квартала;
-  - граница земельного участка;
- :25953(2) - номер земельного участка, учтенного в ЕГРН;
-  - границы объекта, для которого устанавливается публичный сервитут.



Подпись: (Хурчак Е.В.)
Место для отпечатка печати лица, составившего
описание местоположения границ объекта
Дата 05.03.2025г.

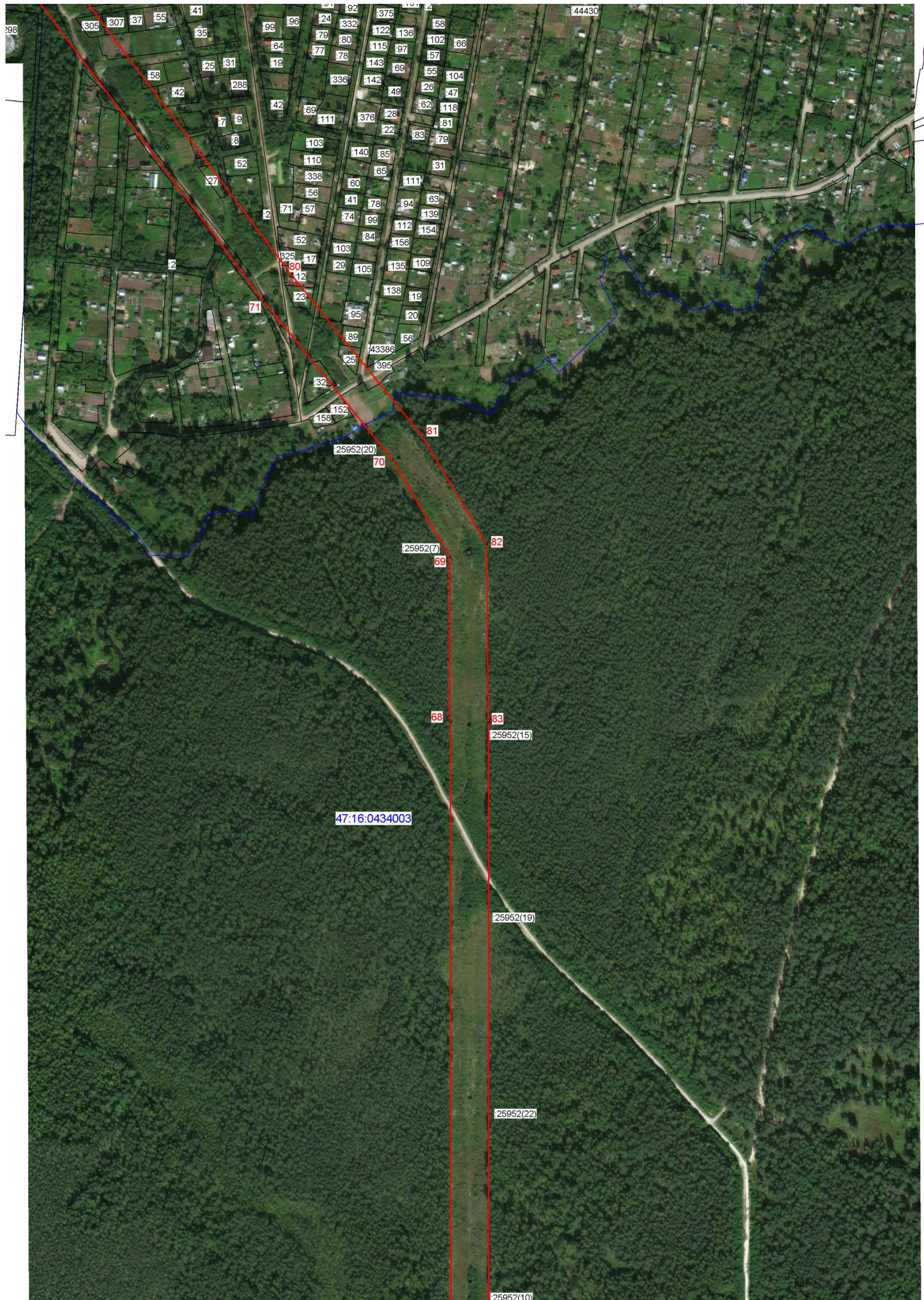

Масштаб 1:5000

Используемые условные знаки и обозначения:

- граница зоны публичного сервитута
- граница муниципальных образований;
- граница кадастрового квартала;
- номер кадастрового квартала;
- граница земельного участка;
- :25953(2) - номер земельного участка, учтенного в ЕГРН;
- ◁→ - границы объекта, для которого устанавливается публичный сервитут.



Подпись: (Хурчак Е.В.)
 Место для отпечатка печати лица, составившего
 описание местоположения границ объекта
 Дата 05.03.2025г.



Масштаб 1:5000

Используемые условные знаки и обозначения:

- граница зоны публичного сервитута
- граница муниципальных образований;
- граница кадастрового квартала;
- 47:16:0440002 - номер кадастрового квартала;
- граница земельного участка;
- :25953(2) - номер земельного участка, учтенного в ЕГРН;
- границы объекта, для которого устанавливается публичный сервитут.



Подпись: (Хурчак Е.В.)
 Место для отписки и печати лица, составившего
 описание местоположения границ объекта
 Дата 05.03.2025г.