

ГРАФИЧЕСКОЕ ОПИСАНИЕ
местоположения границ публичного сервитута

Публичный сервитут в целях эксплуатации объекта электросетевого хозяйства ВЛ 110 кВ Дубровская-8
(наименование объекта, местоположение границ которого описано (далее - объект))

Раздел 1

| Сведения об объекте | | |
|---------------------|--|---|
| № п/п | Характеристики объекта | Описание характеристик |
| 1 | 2 | 3 |
| 1 | Местоположение объекта | Ленинградская область, Всеволожский район |
| 2 | Площадь объекта +/- величина погрешности определения площади (Р+/- Дельта Р) | 861374 кв.м ± 193.95 кв.м |
| 3 | Иные характеристики объекта | <p>Публичный сервитут под объект электросетевого хозяйства.</p> <p>Цель установления: в соответствии со ст.39.37 Земельного Кодекса РФ "Цели установления публичного сервитута". В порядке, предусмотренном настоящей главой, публичный сервитут устанавливается для использования земельных участков и (или) земель в следующих целях: п.1. Размещение объектов электросетевого хозяйства, тепловых сетей, водопроводных сетей, сетей водоотведения, линий и сооружений связи, линейных объектов системы газоснабжения, нефтепроводов и нефтепродуктопроводов, их неотъемлемых технологических частей, если указанные объекты являются объектами федерального, регионального или местного значения, либо необходимы для организации электро-, газо-, тепло-, водоснабжения населения и водоотведения, подключения (технологического присоединения) к сетям инженерно-технического обеспечения, либо переносятся в связи с изъятием земельных участков, на которых они ранее располагались, для государственных или муниципальных нужд.</p> |

Раздел 2

| Сведения о местоположении границ объекта | | | | | |
|---|---------------|------------|---|--|--|
| 1. Система координат <u>МСК-47, зона 2</u> | | | | | |
| 2. Сведения о характерных точках границ объекта | | | | | |
| Обозначение характерных точек границ | Координаты, м | | Метод определения координат характерной точки | Средняя квадратическая погрешность положения характерной точки (M_t), м | Описание обозначения точка местности (при наличии) |
| | X | Y | | | |
| 1 | 2 | 3 | 4 | 5 | 6 |
| 1 | 424521.19 | 2249091.88 | Аналитический метод | 0.10 | – |
| 2 | 424494.28 | 2249183.12 | Аналитический метод | 0.10 | – |
| 3 | 424494.20 | 2249185.59 | Аналитический метод | 0.10 | – |
| 4 | 424449.76 | 2249196.62 | Аналитический метод | 0.10 | – |
| 5 | 424449.20 | 2249169.83 | Аналитический метод | 0.10 | – |
| 6 | 424482.00 | 2249058.62 | Аналитический метод | 0.10 | – |
| 7 | 424710.30 | 2248948.36 | Аналитический метод | 0.10 | – |
| 8 | 424905.69 | 2248846.71 | Аналитический метод | 0.10 | – |
| 9 | 424918.02 | 2248623.29 | Аналитический метод | 0.10 | – |
| 10 | 424932.71 | 2248379.39 | Аналитический метод | 0.10 | – |
| 11 | 424944.83 | 2248136.88 | Аналитический метод | 0.10 | – |
| 12 | 424959.21 | 2247875.96 | Аналитический метод | 0.10 | – |
| 13 | 425213.81 | 2247894.73 | Аналитический метод | 0.10 | – |
| 14 | 425461.34 | 2247909.60 | Аналитический метод | 0.10 | – |
| 15 | 425705.63 | 2247927.24 | Аналитический метод | 0.10 | – |
| 16 | 425950.61 | 2247944.49 | Аналитический метод | 0.10 | – |
| 17 | 426195.31 | 2247956.92 | Аналитический метод | 0.10 | – |
| 18 | 426439.54 | 2247974.96 | Аналитический метод | 0.10 | – |
| 19 | 426685.03 | 2247990.99 | Аналитический метод | 0.10 | – |
| 20 | 426928.71 | 2248008.34 | Аналитический метод | 0.10 | – |
| 21 | 427144.43 | 2248022.31 | Аналитический метод | 0.10 | – |
| 22 | 427334.65 | 2248176.28 | Аналитический метод | 0.10 | – |
| 23 | 427522.81 | 2248321.65 | Аналитический метод | 0.10 | – |
| 24 | 427806.86 | 2248303.51 | Аналитический метод | 0.10 | – |
| 25 | 428057.34 | 2248285.16 | Аналитический метод | 0.10 | – |
| 26 | 428285.40 | 2248267.05 | Аналитический метод | 0.10 | – |
| 27 | 428328.61 | 2248195.18 | Аналитический метод | 0.10 | – |
| 28 | 428385.38 | 2248142.09 | Аналитический метод | 0.10 | – |
| 29 | 428436.57 | 2247933.17 | Аналитический метод | 0.10 | – |
| 30 | 428491.64 | 2247720.99 | Аналитический метод | 0.10 | – |
| 31 | 428542.08 | 2247515.37 | Аналитический метод | 0.10 | – |
| 32 | 428598.31 | 2247297.01 | Аналитический метод | 0.10 | – |
| 33 | 428654.11 | 2247070.72 | Аналитический метод | 0.10 | – |
| 34 | 428696.09 | 2246898.97 | Аналитический метод | 0.10 | – |
| 35 | 428735.00 | 2246741.00 | Аналитический метод | 0.10 | – |
| 36 | 428782.00 | 2246554.55 | Аналитический метод | 0.10 | – |
| 37 | 428829.36 | 2246367.42 | Аналитический метод | 0.10 | – |
| 38 | 428873.27 | 2246191.78 | Аналитический метод | 0.10 | – |
| 39 | 428918.72 | 2246014.60 | Аналитический метод | 0.10 | – |
| 40 | 428963.74 | 2245836.83 | Аналитический метод | 0.10 | – |
| 41 | 429006.49 | 2245661.20 | Аналитический метод | 0.10 | – |
| 42 | 429053.47 | 2245477.89 | Аналитический метод | 0.10 | – |
| 43 | 429104.65 | 2245267.80 | Аналитический метод | 0.10 | – |
| 44 | 429146.26 | 2245095.20 | Аналитический метод | 0.10 | – |
| 45 | 429192.79 | 2244909.48 | Аналитический метод | 0.10 | – |
| 46 | 429275.59 | 2244680.79 | Аналитический метод | 0.10 | – |
| 47 | 429350.30 | 2244472.84 | Аналитический метод | 0.10 | – |
| 48 | 429421.55 | 2244276.44 | Аналитический метод | 0.10 | – |
| 49 | 429493.17 | 2244077.34 | Аналитический метод | 0.10 | – |
| 50 | 429560.59 | 2243891.67 | Аналитический метод | 0.10 | – |

| | | | | | |
|-----|-----------|------------|---------------------|------|---|
| 51 | 429629.09 | 2243704.63 | Аналитический метод | 0.10 | – |
| 52 | 429698.05 | 2243508.55 | Аналитический метод | 0.10 | – |
| 53 | 429767.37 | 2243322.54 | Аналитический метод | 0.10 | – |
| 54 | 429837.42 | 2243123.92 | Аналитический метод | 0.10 | – |
| 55 | 429909.45 | 2242926.32 | Аналитический метод | 0.10 | – |
| 56 | 429990.38 | 2242700.11 | Аналитический метод | 0.10 | – |
| 57 | 430050.66 | 2242541.80 | Аналитический метод | 0.10 | – |
| 58 | 430109.87 | 2242378.01 | Аналитический метод | 0.10 | – |
| 59 | 430165.77 | 2242220.34 | Аналитический метод | 0.10 | – |
| 60 | 430228.20 | 2242055.78 | Аналитический метод | 0.10 | – |
| 61 | 430287.43 | 2241894.64 | Аналитический метод | 0.10 | – |
| 62 | 430352.47 | 2241712.22 | Аналитический метод | 0.10 | – |
| 63 | 430410.64 | 2241549.25 | Аналитический метод | 0.10 | – |
| 64 | 430459.95 | 2241413.67 | Аналитический метод | 0.10 | – |
| 65 | 430530.02 | 2241219.25 | Аналитический метод | 0.10 | – |
| 66 | 430600.88 | 2241021.68 | Аналитический метод | 0.10 | – |
| 67 | 430665.56 | 2240843.04 | Аналитический метод | 0.10 | – |
| 68 | 430729.49 | 2240662.79 | Аналитический метод | 0.10 | – |
| 69 | 430795.75 | 2240480.96 | Аналитический метод | 0.10 | – |
| 70 | 430861.61 | 2240299.19 | Аналитический метод | 0.10 | – |
| 71 | 430920.49 | 2240137.93 | Аналитический метод | 0.10 | – |
| 72 | 431002.14 | 2239906.45 | Аналитический метод | 0.10 | – |
| 73 | 431072.68 | 2239715.27 | Аналитический метод | 0.10 | – |
| 74 | 431152.32 | 2239500.59 | Аналитический метод | 0.10 | – |
| 75 | 431221.62 | 2239301.54 | Аналитический метод | 0.10 | – |
| 76 | 431293.66 | 2239105.07 | Аналитический метод | 0.10 | – |
| 77 | 431372.85 | 2238882.70 | Аналитический метод | 0.10 | – |
| 78 | 431454.38 | 2238667.14 | Аналитический метод | 0.10 | – |
| 79 | 431591.52 | 2238539.55 | Аналитический метод | 0.10 | – |
| 80 | 431732.59 | 2238415.82 | Аналитический метод | 0.10 | – |
| 81 | 431875.78 | 2238286.49 | Аналитический метод | 0.10 | – |
| 82 | 432006.60 | 2238169.90 | Аналитический метод | 0.10 | – |
| 83 | 432091.20 | 2238091.61 | Аналитический метод | 0.10 | – |
| 84 | 432124.09 | 2238027.78 | Аналитический метод | 0.10 | – |
| 85 | 432320.36 | 2237855.79 | Аналитический метод | 0.10 | – |
| 86 | 432555.85 | 2237648.78 | Аналитический метод | 0.10 | – |
| 87 | 432823.21 | 2237404.11 | Аналитический метод | 0.10 | – |
| 88 | 432915.24 | 2237317.92 | Аналитический метод | 0.10 | – |
| 89 | 432872.72 | 2237193.12 | Аналитический метод | 0.10 | – |
| 90 | 432789.05 | 2236936.88 | Аналитический метод | 0.10 | – |
| 91 | 432693.63 | 2236644.67 | Аналитический метод | 0.10 | – |
| 92 | 432645.93 | 2236501.19 | Аналитический метод | 0.10 | – |
| 93 | 432549.31 | 2236219.02 | Аналитический метод | 0.10 | – |
| 94 | 432542.83 | 2236200.10 | Аналитический метод | 0.10 | – |
| 95 | 432587.29 | 2236184.87 | Аналитический метод | 0.10 | – |
| 96 | 432593.77 | 2236203.79 | Аналитический метод | 0.10 | – |
| 97 | 432690.46 | 2236486.16 | Аналитический метод | 0.10 | – |
| 98 | 432738.26 | 2236629.96 | Аналитический метод | 0.10 | – |
| 99 | 432833.72 | 2236922.29 | Аналитический метод | 0.10 | – |
| 100 | 432917.30 | 2237178.25 | Аналитический метод | 0.10 | – |
| 101 | 432969.51 | 2237331.48 | Аналитический метод | 0.10 | – |
| 102 | 432855.14 | 2237438.60 | Аналитический метод | 0.10 | – |
| 103 | 432587.23 | 2237683.77 | Аналитический метод | 0.10 | – |
| 104 | 432351.36 | 2237891.11 | Аналитический метод | 0.10 | – |
| 105 | 432161.78 | 2238057.24 | Аналитический метод | 0.10 | – |
| 106 | 432129.19 | 2238120.48 | Аналитический метод | 0.10 | – |
| 107 | 432038.20 | 2238204.70 | Аналитический метод | 0.10 | – |
| 108 | 431907.16 | 2238321.47 | Аналитический метод | 0.10 | – |
| 109 | 431763.84 | 2238450.93 | Аналитический метод | 0.10 | – |
| 110 | 431623.03 | 2238574.42 | Аналитический метод | 0.10 | – |
| 111 | 431494.45 | 2238694.06 | Аналитический метод | 0.10 | – |
| 112 | 431416.97 | 2238898.90 | Аналитический метод | 0.10 | – |
| 113 | 431337.86 | 2239121.04 | Аналитический метод | 0.10 | – |
| 114 | 431265.88 | 2239317.36 | Аналитический метод | 0.10 | – |
| 115 | 431196.54 | 2239516.49 | Аналитический метод | 0.10 | – |
| 116 | 431116.76 | 2239731.58 | Аналитический метод | 0.10 | – |
| 117 | 431046.35 | 2239922.40 | Аналитический метод | 0.10 | – |

| | | | | | |
|-----|-----------|------------|---------------------|------|---|
| 118 | 430964.72 | 2240153.80 | Аналитический метод | 0.10 | – |
| 119 | 430905.77 | 2240315.25 | Аналитический метод | 0.10 | – |
| 120 | 430839.92 | 2240497.00 | Аналитический метод | 0.10 | – |
| 121 | 430773.72 | 2240678.69 | Аналитический метод | 0.10 | – |
| 122 | 430709.80 | 2240858.89 | Аналитический метод | 0.10 | – |
| 123 | 430645.09 | 2241037.61 | Аналитический метод | 0.10 | – |
| 124 | 430574.24 | 2241235.15 | Аналитический метод | 0.10 | – |
| 125 | 430504.14 | 2241429.67 | Аналитический метод | 0.10 | – |
| 126 | 430454.86 | 2241565.18 | Аналитический метод | 0.10 | – |
| 127 | 430396.73 | 2241728.01 | Аналитический метод | 0.10 | – |
| 128 | 430331.62 | 2241910.64 | Аналитический метод | 0.10 | – |
| 129 | 430272.23 | 2242072.22 | Аналитический метод | 0.10 | – |
| 130 | 430209.89 | 2242236.52 | Аналитический метод | 0.10 | – |
| 131 | 430154.12 | 2242393.85 | Аналитический метод | 0.10 | – |
| 132 | 430094.72 | 2242558.15 | Аналитический метод | 0.10 | – |
| 133 | 430034.47 | 2242716.39 | Аналитический метод | 0.10 | – |
| 134 | 429953.66 | 2242942.28 | Аналитический метод | 0.10 | – |
| 135 | 429881.66 | 2243139.78 | Аналитический метод | 0.10 | – |
| 136 | 429811.55 | 2243338.57 | Аналитический метод | 0.10 | – |
| 137 | 429742.24 | 2243524.56 | Аналитический метод | 0.10 | – |
| 138 | 429673.33 | 2243720.50 | Аналитический метод | 0.10 | – |
| 139 | 429604.74 | 2243907.77 | Аналитический метод | 0.10 | – |
| 140 | 429537.37 | 2244093.32 | Аналитический метод | 0.10 | – |
| 141 | 429465.75 | 2244292.41 | Аналитический метод | 0.10 | – |
| 142 | 429394.51 | 2244488.80 | Аналитический метод | 0.10 | – |
| 143 | 429319.80 | 2244696.74 | Аналитический метод | 0.10 | – |
| 144 | 429237.79 | 2244923.23 | Аналитический метод | 0.10 | – |
| 145 | 429191.90 | 2245106.42 | Аналитический метод | 0.10 | – |
| 146 | 429150.33 | 2245278.87 | Аналитический метод | 0.10 | – |
| 147 | 429099.07 | 2245489.29 | Аналитический метод | 0.10 | – |
| 148 | 429052.09 | 2245672.59 | Аналитический метод | 0.10 | – |
| 149 | 429009.35 | 2245848.16 | Аналитический метод | 0.10 | – |
| 150 | 428964.26 | 2246026.21 | Аналитический метод | 0.10 | – |
| 151 | 428918.83 | 2246203.32 | Аналитический метод | 0.10 | – |
| 152 | 428874.94 | 2246378.88 | Аналитический метод | 0.10 | – |
| 153 | 428827.57 | 2246566.06 | Аналитический метод | 0.10 | – |
| 154 | 428780.60 | 2246752.37 | Аналитический метод | 0.10 | – |
| 155 | 428741.73 | 2246910.17 | Аналитический метод | 0.10 | – |
| 156 | 428699.75 | 2247081.92 | Аналитический метод | 0.10 | – |
| 157 | 428643.88 | 2247308.50 | Аналитический метод | 0.10 | – |
| 158 | 428587.66 | 2247526.83 | Аналитический метод | 0.10 | – |
| 159 | 428537.21 | 2247732.49 | Аналитический метод | 0.10 | – |
| 160 | 428482.14 | 2247944.67 | Аналитический метод | 0.10 | – |
| 161 | 428427.69 | 2248166.86 | Аналитический метод | 0.10 | – |
| 162 | 428365.51 | 2248225.02 | Аналитический метод | 0.10 | – |
| 163 | 428313.21 | 2248311.99 | Аналитический метод | 0.10 | – |
| 164 | 428060.92 | 2248332.02 | Аналитический метод | 0.10 | – |
| 165 | 427810.07 | 2248350.40 | Аналитический метод | 0.10 | – |
| 166 | 427508.11 | 2248369.69 | Аналитический метод | 0.10 | – |
| 167 | 427305.49 | 2248213.14 | Аналитический метод | 0.10 | – |
| 168 | 427126.47 | 2248068.25 | Аналитический метод | 0.10 | – |
| 169 | 426925.52 | 2248055.23 | Аналитический метод | 0.10 | – |
| 170 | 426681.83 | 2248037.87 | Аналитический метод | 0.10 | – |
| 171 | 426436.28 | 2248021.84 | Аналитический метод | 0.10 | – |
| 172 | 426192.39 | 2248003.82 | Аналитический метод | 0.10 | – |
| 173 | 425947.77 | 2247991.40 | Аналитический метод | 0.10 | – |
| 174 | 425702.28 | 2247974.12 | Аналитический метод | 0.10 | – |
| 175 | 425458.24 | 2247956.49 | Аналитический метод | 0.10 | – |
| 176 | 425210.67 | 2247941.62 | Аналитический метод | 0.10 | – |
| 177 | 425003.50 | 2247926.35 | Аналитический метод | 0.10 | – |
| 178 | 424991.76 | 2248139.35 | Аналитический метод | 0.10 | – |
| 179 | 424979.63 | 2248381.97 | Аналитический метод | 0.10 | – |
| 180 | 424964.93 | 2248626.00 | Аналитический метод | 0.10 | – |
| 181 | 424951.14 | 2248876.04 | Аналитический метод | 0.10 | – |
| 182 | 424731.37 | 2248990.37 | Аналитический метод | 0.10 | – |
| 1 | 424521.19 | 2249091.88 | Аналитический метод | 0.10 | – |



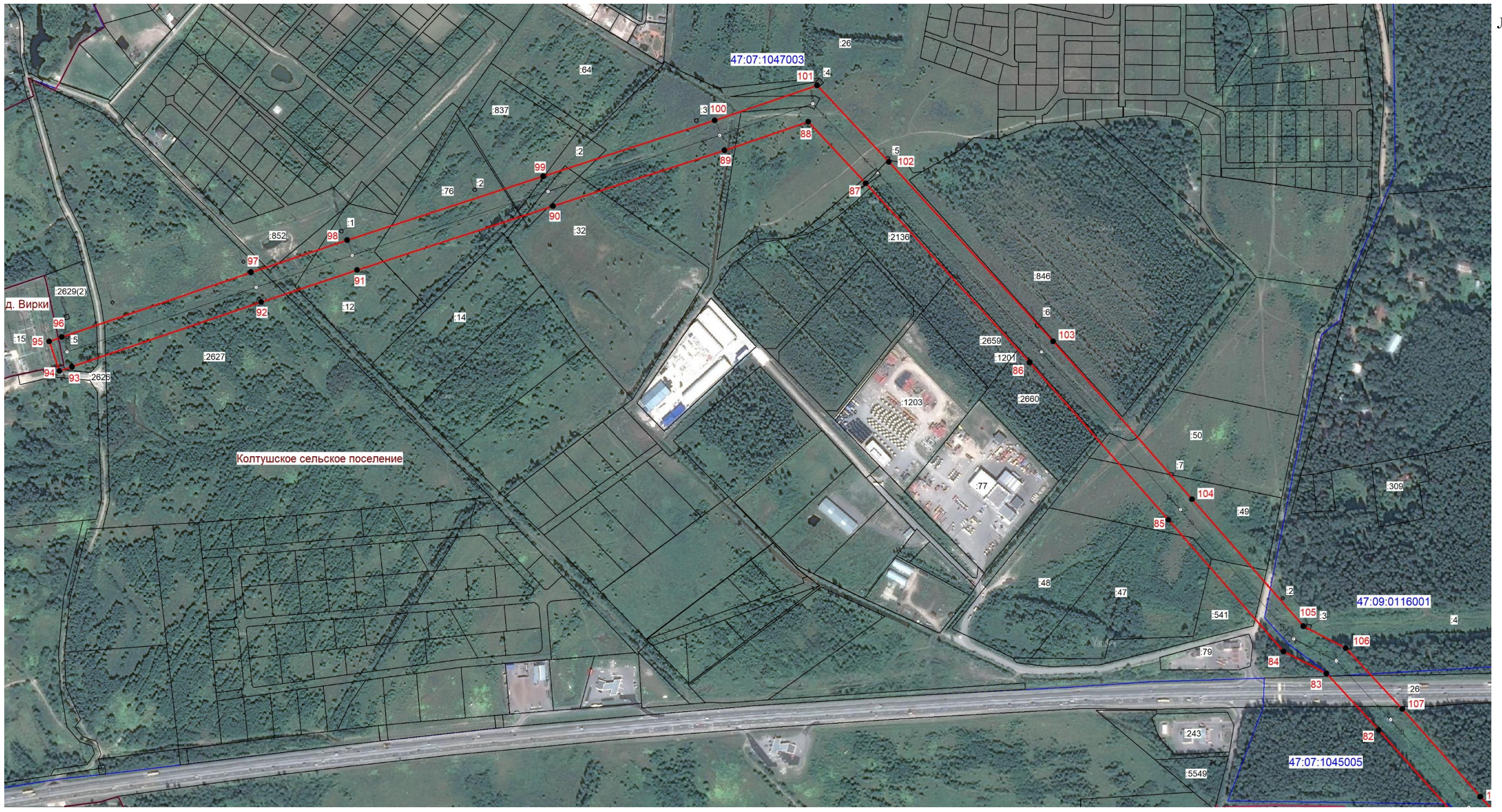

| 3. Сведения о характерных точках части (частей) границы объекта | | | | | |
|---|---------------|---|---|--|---|
| Обозначение характерных точек части границы | Координаты, м | | Метод определения координат характерной точки | Средняя квадратическая погрешность положения характерной точки (M_t), м | Описание обозначения точки на местности (при наличии) |
| | X | Y | | | |
| 1 | 2 | 3 | 4 | 5 | 6 |
| - | - | - | - | - | - |

План границ зоны публичного сервитута ВЛ 110 кВ Дубровская-8



Масштаб 1:6000

Условные обозначения:

-  - граница зоны публичного сервитута;
-  - граница муниципального образования;
-  - граница кадастрового квартала;
- 47:07:1047003 - номер кадастрового квартала;
-  - граница земельного участка;
- :2627 - номер земельного участка, учтенного в ЕГРН;
-  - границы объекта, для которого устанавливается публичный сервитут.



Подпись: (Хурчак Е.В.)

Место для оттиска печати лица,

оставившего описание





Дата 21.04.2025 г.

План границ зоны публичного сервитута ВЛ 110 кВ Дубровская-8



Масштаб 1:6000

Условные обозначения:

-  - граница зоны публичного сервитута;
-  - граница муниципального образования;
-  - граница кадастрового квартала;
- 47:07:1047003 - номер кадастрового квартала;
-  - граница земельного участка;
- :2627 - номер земельного участка, учтенного в ЕГРН;
-  - границы объекта, для которого устанавливается публичный сервитут.

Подпись _____ (Хурчак Е.В.)



Место для оттиска печати лица, составившего описание

Дата 21.04.2025 г.

План границ зоны публичного сервитута ВЛ 110 кВ Дубровская-8



Масштаб 1:6000

Условные обозначения:

- граница зоны публичного сервитута;
- граница муниципального образования;
- граница кадастрового квартала;
- номер кадастрового квартала;
- граница земельного участка;
- :53 - номер земельного участка, учтенного в ЕГРН;
- границы объекта, для которого устанавливается публичный сервитут.

Подпись:  (Хурчак Е.В.)
 Место для оттиска печати лица,
 составившего описание
 расположения границ объекта
 Дата 21.04.2025 г.

План границ зоны публичного сервитута ВЛ 110 кВ Дубровская-8

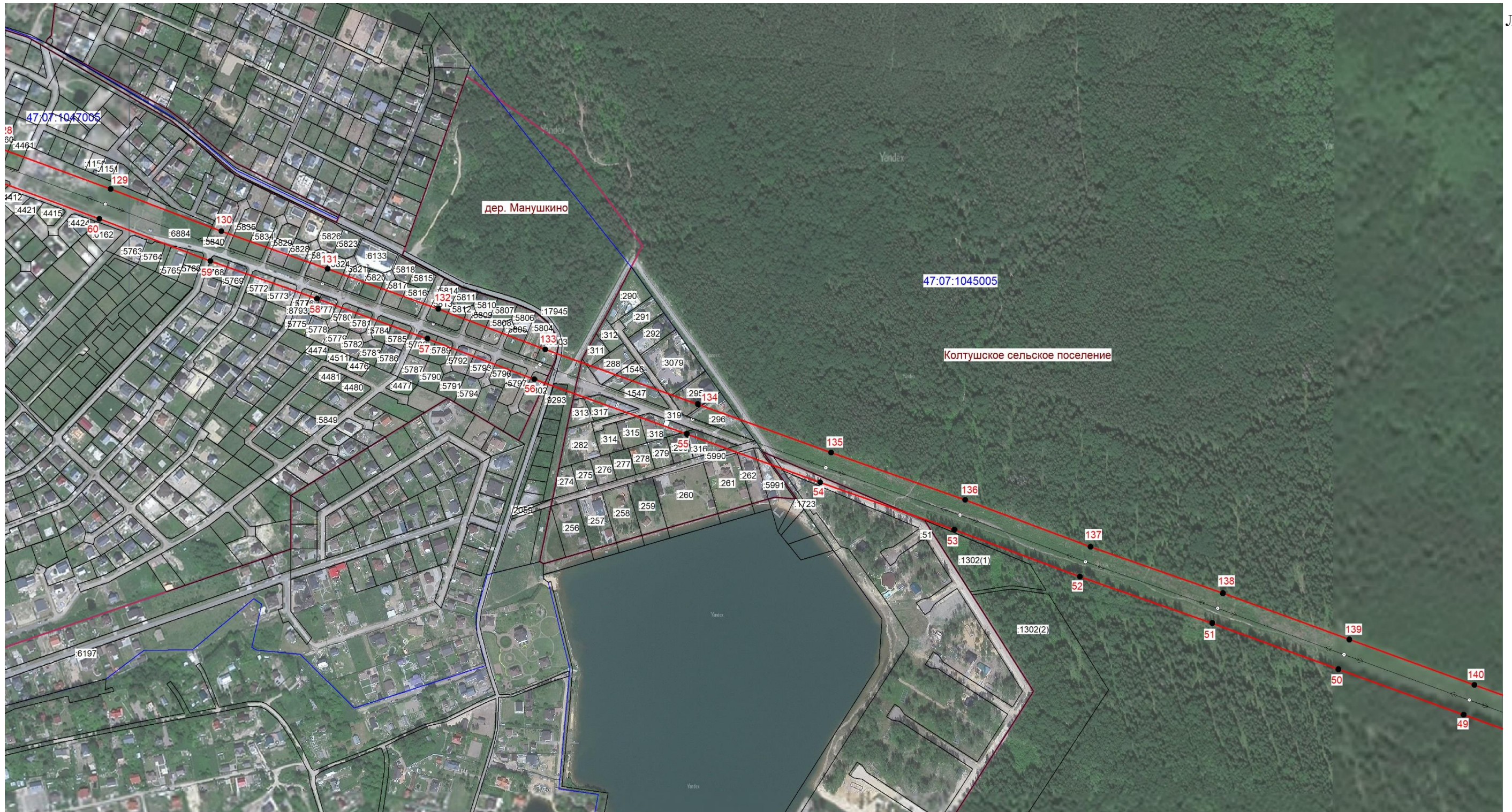

Масштаб 1:6000

Условные обозначения:

- граница зоны публичного сервитута;
- граница муниципального образования;
- граница кадастрового квартала;
- 47:07:1047005 - номер кадастрового квартала;
- граница земельного участка;
- :5772 - номер земельного участка, учтенного в ЕГРН;
- границы объекта, для которого устанавливается публичный сервитут.

Подпись



(Хурчак Е.В.)

Место для оттиска печати лица, составившего описание

Дата 21.04.2025 г.

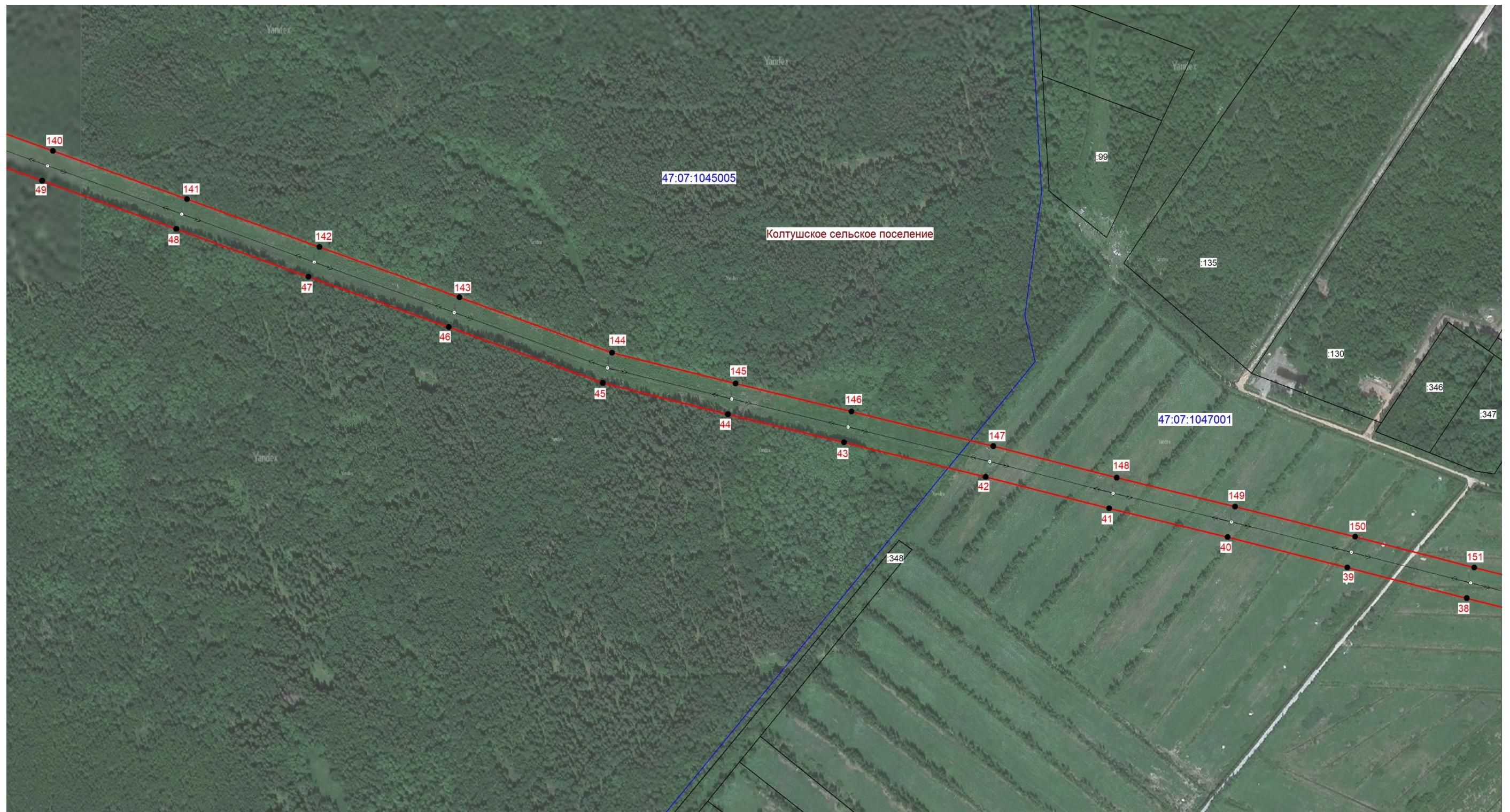

Масштаб 1:6000

Условные обозначения:

- граница зоны публичного сервитута;
- граница муниципального образования;
- граница кадастрового квартала;
- 47:07:1047001 - номер кадастрового квартала;
- граница земельного участка;
- :130 - номер земельного участка, учтенного в ЕГРН;
- границы объекта, для которого устанавливается публичный сервитут.

Подпись _____ (Хурчак Е.В.)



Место для оттиска печати лица, составившего описание
и для приложения плана расположения границ объекта

Дата 21.04.2025 г.

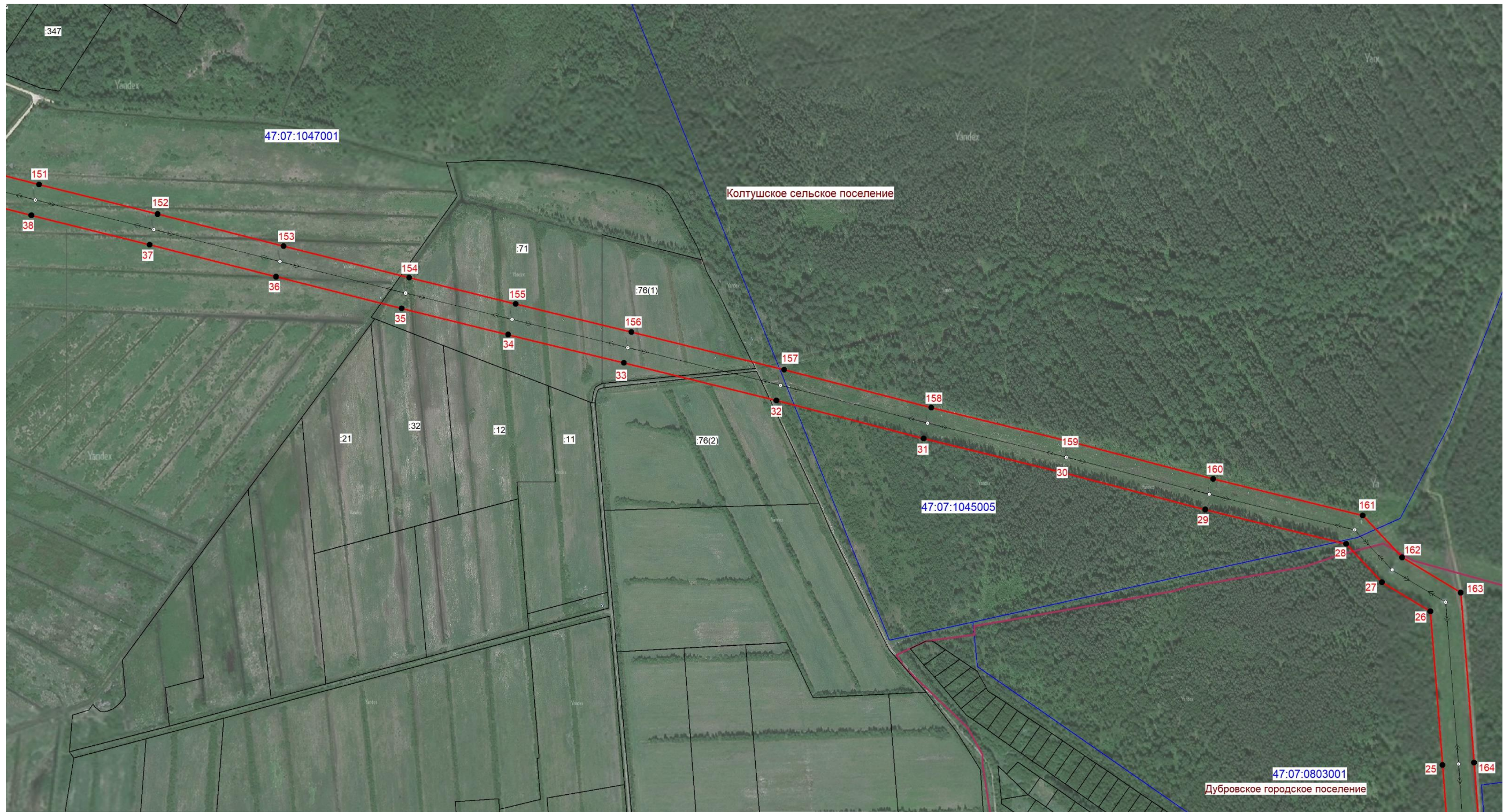

Масштаб 1:6000

Условные обозначения:

- граница зоны публичного сервитута;
- граница муниципального образования;
- граница кадастрового квартала;
- 47:07:1047001 - номер кадастрового квартала;
- граница земельного участка;
- :71 - номер земельного участка, учтенного в ЕГРН;
- ↔
↔
 - границы объекта, для которого устанавливается публичный сервитут.

Подпись:  (Хурчак Е.В.)
 Место для оттиска печати лица, составившего описание
 Дата 21.04.2025 г.

План границ зоны публичного сервитута ВЛ 110 кВ Дубровская-8

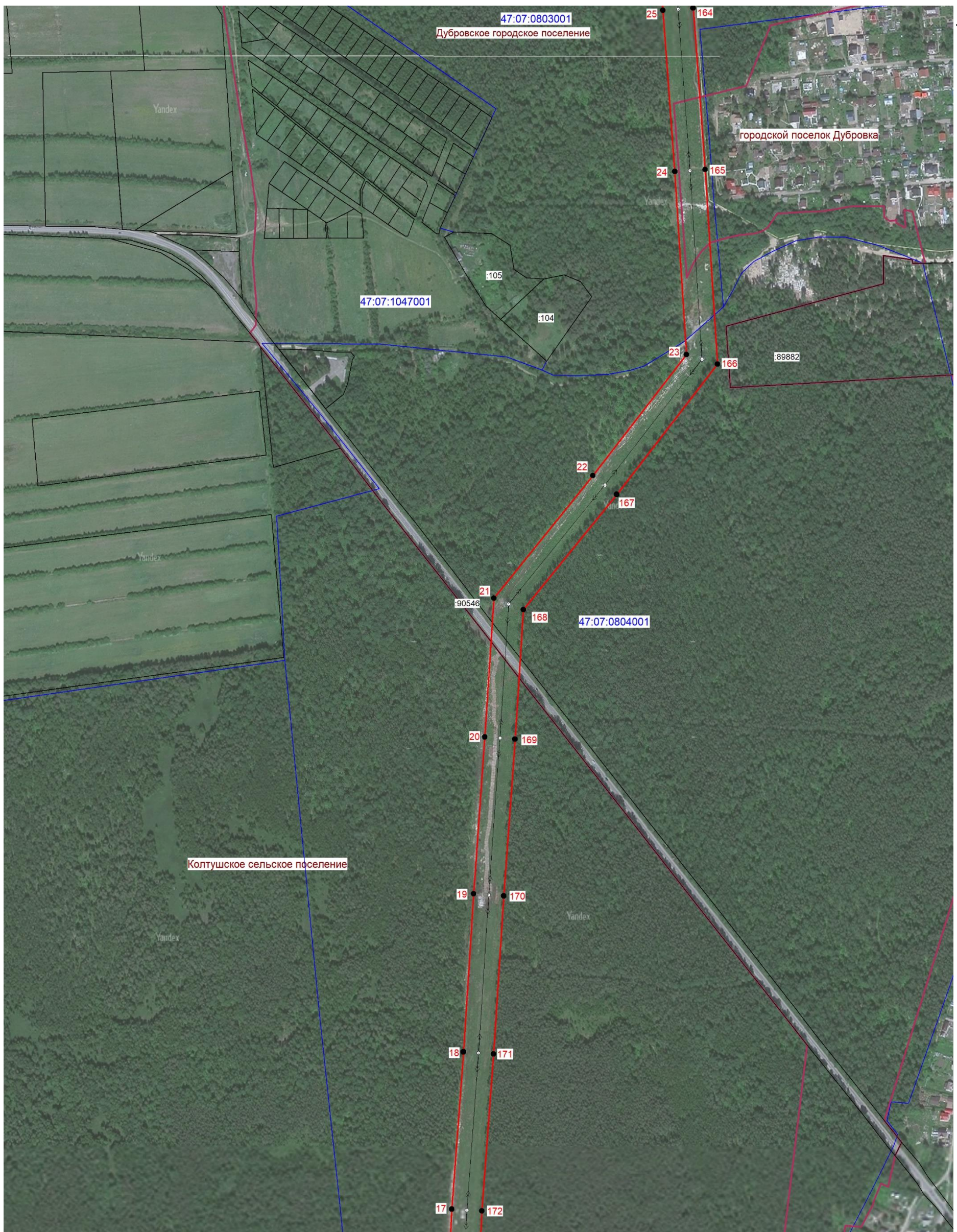

Масштаб 1:6000

Условные обозначения:

- граница зоны публичного сервитута;
- граница муниципального образования;
- граница кадастрового квартала;
- 47:07:1047001 - номер кадастрового квартала;
- граница земельного участка;
- :104 - номер земельного участка, учтенного в ЕГРН;
- ←
→
 - границы объекта, для которого устанавливается публичный сервитут.



Подпись: _____ (Хурчак Е.В.)
 Место для оттиска печати лица,
 составившего описание
 местоположения границ объекта
 Дата 21.04.2025 г.



Масштаб 1:6000

Условные обозначения:

- граница зоны публичного сервитута;
- граница муниципального образования;
- граница кадастрового квартала;
- 47:07:0801033 - номер кадастрового квартала;
- граница земельного участка;
- :23 - номер земельного участка, учтенного в ЕГРН;
- ○
 - границы объекта, для которого устанавливается публичный сервитут.

Подпись



(Хурчак Е.В.)

Место для оттиска печати лица, составившего описание местоположения границ объекта

Дата 21.04.2025 г.