# Схема границ земельных участков

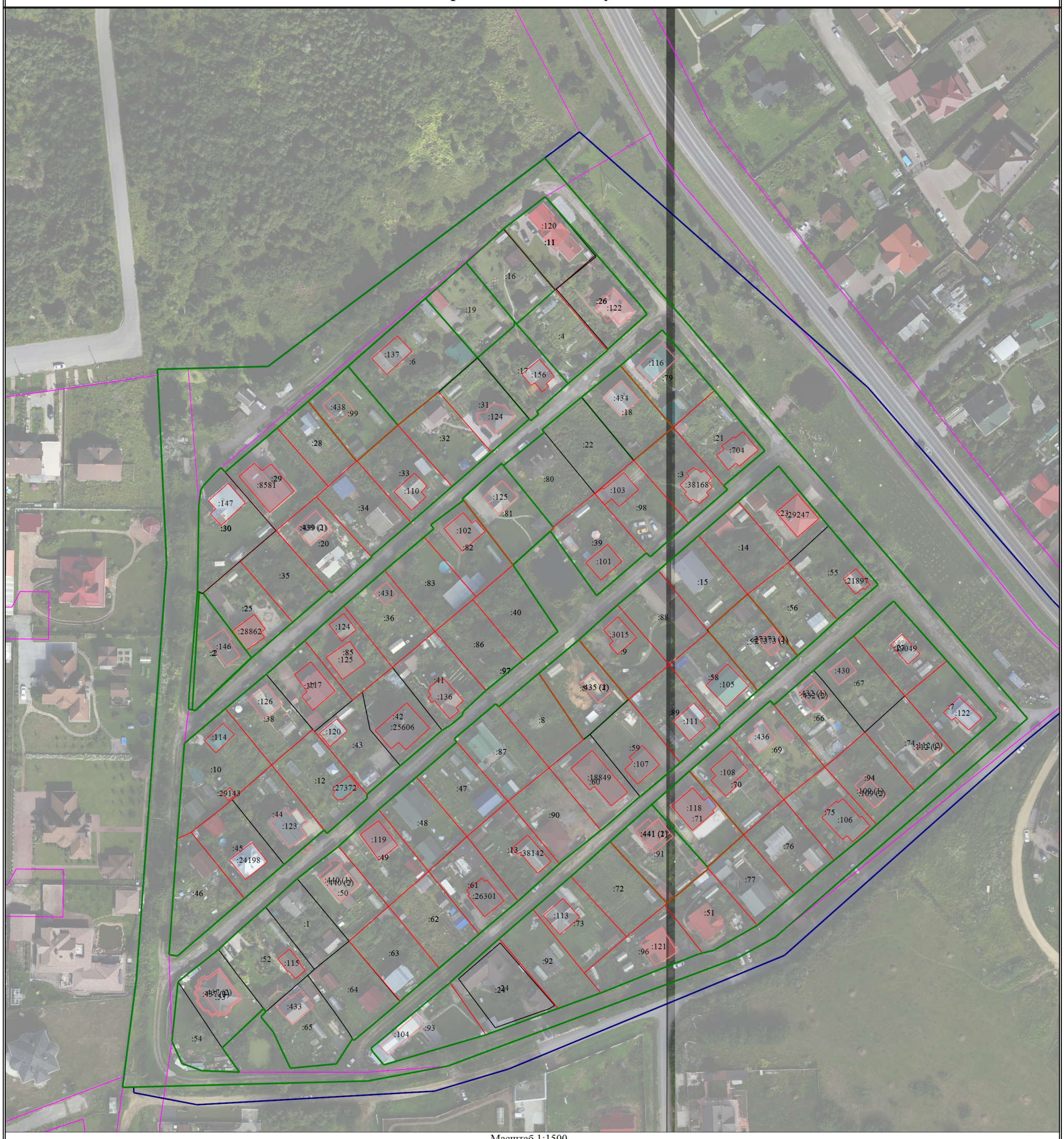


Масштаб 1:1500

Условные обозначения

| | | | | | |
|---|---|---|---|---|---|
| | - Часть границы, местоположение которой определено при выполнении кадастровых работ | • | - Характерная точка границы, сведения о которой позволяют однозначно определить ее положение на местности | 1 | - Обозначение характерной точки, местоположение которой не изменилось или было уточнено |
| н1У | - Обозначение новой характерной точки | :1 | - Кадастровый номер земельного участка | :3 | - Уточняемый земельный участок |
| :104 | - Кадастровый номер здания | :18849 | - Уточняемое здание | :704 | - Уточняемый объект незавершенного строительства |
| :27373 (1) | - Обозначение контура здания | | - Граница земельного участка | | - Часть контура, образованного проекцией вновь образованного наземного конструктивного элемента здания, сооружения, объекта незавершенного строительства |
| | - Граница здания | | - Часть границы, сведения ЕГРН о которой позволяют однозначно определить ее положение на местности | | - Часть контура, образованного проекцией существующего в ЕГРН наземного конструктивного элемента здания, сооружения, объекта незавершенного строительства |
| | - Граница территориальной зоны | | - Граница кадастрового квартала | | - Граница населенного пункта |
| ● | - Характерная точка границы земельного участка, сведения о которой отсутствуют в ЕГРН, местоположение которой определено при кадастровых работах (новая характерная точка) | | | | |