Схема границ земельных участков

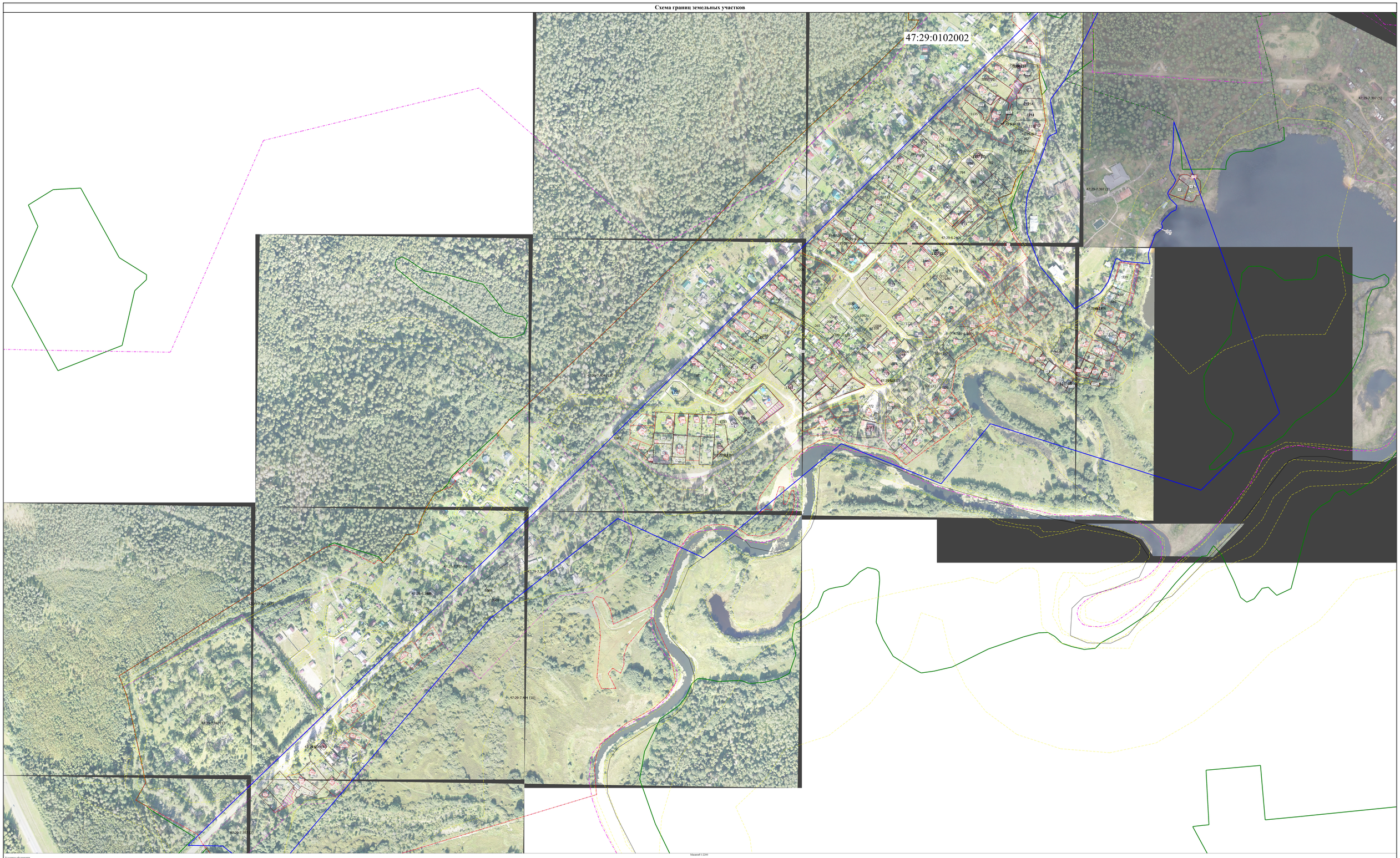

Условные обозначения

- Часть границы, местоположение которой определено при выполнении кадастровых работ
- Обозначение характерной точки, местоположение которой не изменилось или было уточнено
- Обозначение новой характерной точки
- Образуемый земельный участок
- Уточняемое здание
- Часть контура, образованного проекцией вновь образованного или измененного конструктивного элемента здания, сооружения, объекта незавершенного строительства
- Земли лесного фонда
- Граница зоны с особым условием
- Граница населенного пункта
- Образуемый земельный участок
- Номер кадастрового квартала

Масштаб 1:2200

- Характерная точка границы земельного участка, сведения ЕГРН о которой соответствуют требованиям, установленным в соответствии с частью 13 статьи 22 Федерального закона от 13 июля 2015 г. N 218-ФЗ "О государственной регистрации недвижимости"
- Обозначение ликвидируемой характерной точки
- Кадастровый номер земельного участка
- Кадастровый номер здания
- Часть границы, сведения ЕГРН о которой позволяют однозначно определить их положение на местности
- Часть контура, образованного проекцией существующего в ЕГРН или измененного конструктивного элемента здания, сооружения, объекта незавершенного строительства
- Границы территориальной зоны
- Границы кадастрового квартала
- Характерная точка границы земельного участка, сведения о которой отсутствуют в ЕГРН, местоположение которой определено при кадастровых работах (новая характерная точка)
- Используемая территория земель муниципальной собственности (земли/земель)

Схема границ земельных участков

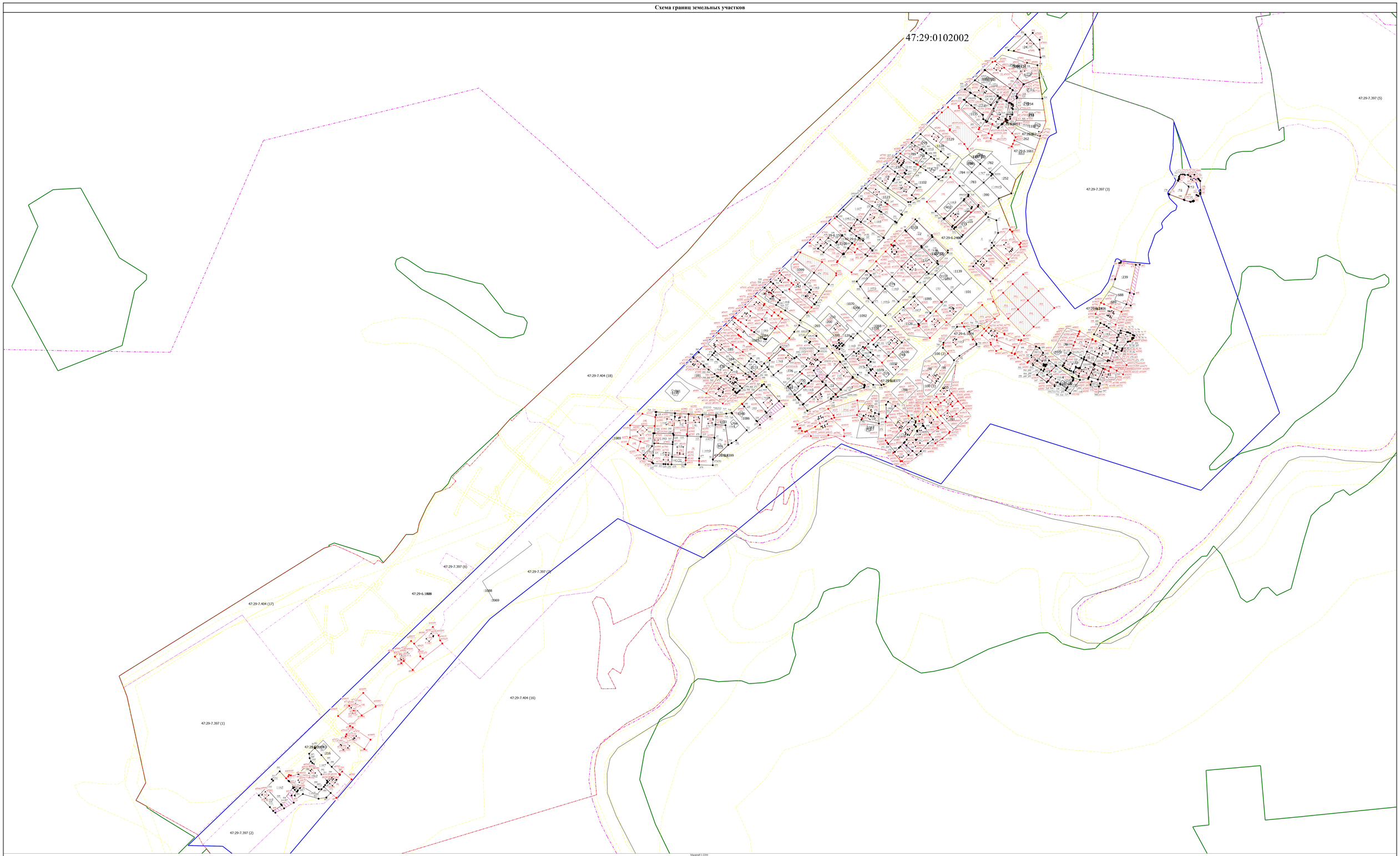

Условные обозначения

- Часть границы, местоположение которой определено при выполнении кадастровых работ
- Обозначение характерной точки, местоположение которой не изменилось или было уточнено
- Обозначение новой характерной точки
- Обрезуемый земельный участок
- Уточняемое здание
- Часть контура, образованного проекцией вновь образованного или измененного конструктивного элемента здания, сооружения, объекта незавершенного строительства
- Земли лесного фонда
- Граница зоны с особыми условиями
- Граница населенного пункта
- Обрезуемый земельный участок
- Номер кадастрового квартала

Масштаб 1:2200

- Характерная точка границы земельного участка, сведения ЕГРН о которой соответствуют требованиям, установленным в соответствии с частью 13 статьи 22 Федерального закона от 13 июля 2015 г. N 218-ФЗ "О государственной регистрации недвижимости"
- Обозначение линейно-угловой характерной точки
- Кадастровый номер земельного участка
- Кадастровый номер здания
- Часть границы, сведения ЕГРН о которой позволяют однозначно определить их положение на местности
- Часть контура, образованного проекцией существующего в ЕГРН незаконного конструктивного элемента здания, сооружения, объекта незавершенного строительства
- Граница территориальной зоны
- Граница кадастрового квартала
- Характерная точка границы земельного участка, сведения о которой отсутствуют в ЕГРН, местоположение которой определено при кадастровых работах (новая характерная точка)
- Используемая территория земель муниципальной собственности (земли/земель)