

# КАРТА-ПЛАН ТЕРРИТОРИИ

## Пояснительная записка

**1. Сведения о территории выполнения комплексных кадастровых работ:** 47:01:0101005, город Выборг Выборгского муниципального района Ленинградской области

(наименование субъекта Российской Федерации, муниципального образования, населенного пункта, уникальные учетные номера кадастровых кварталов, иные сведения, позволяющие определить местоположение территории, на которой выполняются комплексные кадастровые работы, например, наименование садоводческого или огороднического некоммерческого товарищества, гаражного кооператива, элемента планировочной структуры)

**2. Основания выполнения комплексных кадастровых работ:**

Наименование, дата и номер документа, на основании которого выполняются комплексные кадастровые работы: Соглашение о предоставлении из федерального бюджета субсидий, в том числе грантов в форме субсидий, юридическим лицам, индивидуальным предпринимателям, а также физическим лицам, "30" января 2026 г. , 321-20-2026-006

**3. Дата подготовки карты-плана территории:** "25" февраля 2026 г.

**4. Сведения о заказчике(ах) комплексных кадастровых работ:**

В отношении юридического лица, органа местного самоуправления муниципального района, муниципального округа или городского округа либо уполномоченного исполнительного органа государственной власти субъекта Российской Федерации:

полное или сокращенное (в случае, если имеется) наименование: Федеральная служба государственной регистрации, кадастра и картографии

основной государственный регистрационный номер: 1047796940465

идентификационный номер налогоплательщика: 7706560536

В отношении физического лица или представителя физических или юридических лиц:

фамилия, имя, отчество (последнее - при наличии): -

страховой номер индивидуального лицевого счета в системе обязательного пенсионного страхования Российской Федерации (СНИЛС): -

Наименование и реквизиты документа, подтверждающие полномочия представителя заказчика(ов) комплексных кадастровых работ: -

Адрес электронной почты (для направления уведомления о результатах внесения сведений в Единый государственный реестр недвижимости): 47\_upr@rosreestr.ru

**5. Сведения об исполнителе комплексных кадастровых работ:**

Полное или сокращенное (в случае, если имеется) наименование и адрес юридического лица, с которым заключен государственный или муниципальный контракт либо договор подряда на выполнение комплексных кадастровых работ: Филиал ППК "Роскадастр" по Ленинградской области, г. Санкт-Петербург, ВН.ТЕР.Г. Муниципальный округ Посадский, ул. Чапаева, д.15, к.2, литера Б

Фамилия, имя, отчество кадастрового инженера (последнее - при наличии): Ваганов Михаил Николаевич и основной государственный регистрационный номер кадастрового инженера индивидуального предпринимателя (ОГРНИП): -

Страховой номер индивидуального лицевого счета в системе обязательного пенсионного страхования Российской Федерации (СНИЛС) кадастрового инженера: 026-756-250 64

Уникальный реестровый номер кадастрового инженера в реестре саморегулируемой организации кадастровых инженеров и дата внесения сведений о физическом лице в такой реестр: А-2020, 2024-06-18

Полное или (в случае, если имеется) сокращенное наименование саморегулируемой организации кадастровых инженеров, членом которой является кадастровый инженер: Ассоциация "Союз кадастровых инженеров"

Контактный телефон: -

Почтовый адрес и адрес электронной почты, по которым осуществляется связь с кадастровым инженером: г. Санкт-Петербург, ВН.ТЕР.Г. Муниципальный округ Посадский, ул. Чапаева, д. 15, к. 2, литера Б  
vaganov\_mn@mail.ru

<b>6. Перечень документов, использованных при подготовке карты-плана территории</b>					
<b>№ п/п</b>	<b>Реквизиты документа</b>				
	<b>Вид</b>	<b>Дата</b>	<b>Номер</b>	<b>Наименование</b>	<b>Иные сведения</b>
<b>1</b>	<b>2</b>	<b>3</b>	<b>4</b>	<b>5</b>	<b>6</b>
1	Иной документ	21.11.2025	б/н	Цифровые ортофотопланы масштаба 1:500 МО "Выборгского городского поселения" Выборгского муниципального района Ленинградской области	-
2	Иной документ	30.01.2026	321-20-2026-006	Соглашением о предоставлении из федерального бюджета субсидий, в том числе грантов в форме субсидий, юридическим лицам, индивидуальным предпринимателям, а также физическим лицам	-
3	Кадастровый план территории	02.02.2026	КУВИ-001/2026-13802682	Кадастровый план территории кадастрового квартала 47:01:0000000	-
4	Кадастровый план территории	03.02.2026	КУВИ-001/2026-13253062	Кадастровый план территории кадастрового квартала 47:01:0101006	-
5	Кадастровый план территории	03.02.2026	КУВИ-001/2026-13252440	Кадастровый план территории кадастрового квартала 47:01:0101001	-
6	Кадастровый план территории	24.02.2026	КУВИ-001/2026-24556580	Кадастровый план территории кадастрового квартала 47:01:0101005	-
7	Кадастровый план территории	02.02.2026	КУВИ-001/2026-13802682	Кадастровый план территории кадастрового квартала 47:01:0000000	-
8	Кадастровый план территории	02.02.2026	КУВИ-001/2026-13802682	Кадастровый план территории кадастрового квартала 47:01:0000000	-
<b>7. Пояснения к карте-плану территории</b>					
<p>1. На территории кадастрового квартала 47:01:0101005, в соответствии с Соглашением о предоставлении из федерального бюджета субсидий, в том числе грантов в форме субсидий, юридическим лицам, индивидуальным предпринимателям, а также физическим лицам от 30.01.2026 № 321-20-2026-006, выполнены комплексные кадастровые работы (далее ККР). Кадастровый квартал 47:01:0101005 расположен в границах Ленинградской области на территории Выборгского муниципального района.</p> <p>Карта-план территории подготовлена в соответствии с требованиями Федерального закона № 221 от 24.07.2007 «О кадастровой деятельности» (далее – Закон о кадастровой деятельности), Приказа Федеральной службы государственной регистрации, кадастра и картографии № П/0337 от 04.08.2021 г. «Об установлении формы карты-плана территории, формы акта согласования местоположения границ земельных участков при выполнении комплексных кадастровых работ и требований к их подготовке» (далее - Приказ № П/0337), а также основании: - сведений, содержащихся в Едином государственном реестре недвижимости (далее – ЕГРН); - картографической основы; - цифровые ортофотопланы масштаба 1:500 и 1:2000; - материалов землеустроительной документации, содержащихся в государственном фонде данных, полученных в результате проведения землеустройства; - ситуационных и поэтажных планов, содержащихся в технических паспортах, расположенных на земельных участках объектов недвижимости, которые находятся в архивах организаций по государственному техническому учету и (или) технической инвентаризации; - планово-картографических материалов, имеющихся в органах местного самоуправления муниципального района; - документов о правах на землю и иных содержащихся сведениях о местоположении границ земельных участков.</p> <p>При подготовке карты-плана территории применялся фотограмметрический метод определения координат характерных точек, что не противоречит Закону о кадастровой деятельности. В соответствии с п. 7 Требований Приказа № П/0337 данный метод определения координат характерных точек не подразумевает включения в карту-план территории разделов "Сведения о пунктах геодезической сети и средствах измерений", "Схема геодезических построений".</p> <p>В ходе выполнения ККР были уточнены границы объектов недвижимости:  Земельных участков (Далее - ЗУ) уточнено - 2, ЗУ исправлено - 62, объектов капитального строительства (Далее – ОКС) уточнено – 60.</p>					

## 7. Пояснения к карте-плану территории

Кадастровый квартал 47:01:0101005 расположен в территориальной зоне ТЖ-1-2 «Зона индивидуальных (одноквартирных) отдельно стоящих жилых домов, с включением объектов социально-культурного и коммунально-бытового назначения, связанных с проживанием граждан, а также объектов инженерной инфраструктуры» и ТП-4 «Многофункциональная зона объектов производственного, складского назначения, инженерной инфраструктуры IV и V классов опасности, а также объектов общественно-деловой застройки».

ОКСы с кадастровыми номерами 47:01:0000000:21980, 47:01:0101005:104, 47:01:0101005:102, 47:01:0101005:371 однозначно не идентифицировать местоположение.

**Сведения о пунктах геодезической сети и средствах измерений**

**1. Сведения о пунктах геодезической сети:**

№ п/п	Вид геодезической сети	Название пункта геодезической сети и тип знака	Система координат пункта геодезической сети	Координаты пункта, м		Дата обследования -		
						Сведения о состоянии		
				Х	У	наружного знака пункта	центра пункта	марки центра пункта
1	2	3	4	5	6	7	8	9
1	-	-	-	-	-	-	-	-

**2. Сведения об использованных средствах измерений**

№ п/п	Наименование и обозначение типа средства измерений - прибора (инструмента, аппаратуры)	Заводской или серийный номер средства измерений	Реквизиты свидетельства о поверке прибора (инструмента, аппаратуры) и (или) срок действия поверки
1	2	3	4
1	Стереофотограмметрический комплекс PHOTOMOD StereoDraw	231	ЦФС PHOTOMOD локальная лицензия

## Сведения об уточняемых земельных участках

### 1. Сведения о характерных точках границы уточняемого земельного участка с кадастровым номером 47:01:0101005:80 :

Система координат МСК-47, зона 1					Зона № 1		
Обозначение характерных точек границ	Координаты, м				Метод определения координат	Формулы, примененные для расчета средней квадратической погрешности определения координат характерных точек границ (Мт), с подставленными в такие формулы значениями и итоговые (вычисленные) значения Мт, м	Описание закрепления точки
	содержатся в Едином государственном реестре недвижимости		определены в результате выполнения комплексных кадастровых работ				
	Х	У	Х	У			
1	2	3	4	5	6	7	8
н1У	-	-	526576.39	1287522.11	Фотограмметрический метод	0.1	Закрепление отсутствует
н2У	-	-	526566.36	1287530.39	Фотограмметрический метод	0.1	Закрепление отсутствует
н3У	-	-	526559.77	1287534.43	Фотограмметрический метод	0.1	Закрепление отсутствует
н4У	-	-	526553.39	1287530.78	Фотограмметрический метод	0.1	Закрепление отсутствует
н5У	-	-	526554.99	1287497.78	Фотограмметрический метод	0.1	Закрепление отсутствует
н6У	-	-	526574.35	1287501.34	Фотограмметрический метод	0.1	Закрепление отсутствует
н1У	-	-	526576.39	1287522.11	Фотограмметрический метод	0.1	Закрепление отсутствует

### 2. Сведения о частях границ уточняемого земельного участка с кадастровым номером 47:01:0101005:80 :

Обозначение части границ		Горизонтальное проложение (S), м	Описание прохождения части границ	Сведения о согласовании местоположения границ (согласовано/спорное)
от т.	до т.			
1	2	3	4	5
н1У	н2У	13.01	-	-
н2У	н3У	7.73	-	-
н3У	н4У	7.35	-	-
н4У	н5У	33.04	-	-
н5У	н6У	19.68	-	-
н6У	н1У	20.87	-	-

### 3. Сведения о характеристиках уточняемого земельного участка с кадастровым номером 47:01:0101005:80 :

№ п/п	Наименование характеристики земельного участка	Значение характеристики
1	2	3
1.	Сведения об адресе земельного участка	-
1.1.	Сведения об ином месте нахождения земельного участка, не являющегося объектом адресации, в структурированном виде	-
1.2.	Дополнительные сведения о месте нахождения земельного участка	-
2.	Площадь земельного участка ± величина погрешности определения (вычисления) площади ( $P \pm \Delta P$ ), м <sup>2</sup>	647 ± 9

<b>3. Сведения о характеристиках уточняемого земельного участка с кадастровым номером 47:01:0101005:80 :</b>		
<b>№ п/п</b>	<b>Наименование характеристики земельного участка</b>	<b>Значение характеристики</b>
<b>1</b>	<b>2</b>	<b>3</b>
3.	Формула, примененная для вычисления предельной погрешности определения площади земельного участка, с подставленными значениями и итоговые (вычисленные) значения ( $\Delta P$ ), м2	$\Delta P=3.5*Mt*\sqrt{P}=3.5*0,1*\sqrt{647}=9$
4.	Площадь земельного участка согласно сведениям Единого государственного реестра недвижимости (Ркад), м2	600
5.	Оценка расхождения Р и Ркад (Р - Ркад), м2	47
6.	Предельные минимальный и максимальный размеры земельного участка (Рмин и Рмакс), м2	- -
7.	Вид (виды) разрешенного использования	под строительство индивидуального жилого дома
7.1.	Дополнительные сведения об использовании земельного участка	-
8.	Кадастровый или иной государственный учетный номер (инвентарный) здания, сооружения, объекта незавершенного строительства, расположенного на земельном участке	47:01:0000000:19197
9.	Сведения о земельных участках (землях общего пользования, территории общего пользования), посредством которых обеспечивается доступ	земли общего пользования
10.	Иные сведения	-
<b>4. Пояснения к сведениям об уточняемом земельном участке с кадастровым номером 47:01:0101005:80 :</b>		
1.	-	

## Сведения об уточняемых земельных участках

### 1. Сведения о характерных точках границы уточняемого земельного участка с кадастровым номером 47:01:0101005:483 :

Система координат МСК-47, зона 1					Зона № 1		
Обозначение характерных точек границ	Координаты, м				Метод определения координат	Формулы, примененные для расчета средней квадратической погрешности определения координат характерных точек границ (Мт), с подставленными в такие формулы значениями и итоговые (вычисленные) значения Мт, м	Описание закрепления точки
	содержатся в Едином государственном реестре недвижимости		определены в результате выполнения комплексных работ				
	Х	У	Х	У			
1	2	3	4	5	6	7	8
н7У	-	-	526807.04	1287568.21	Фотограмметрический метод	0.1	Закрепление отсутствует
н8У	-	-	526794.96	1287599.37	Фотограмметрический метод	0.1	Закрепление отсутствует
н9У	-	-	526766.89	1287587.61	Фотограмметрический метод	0.1	Закрепление отсутствует
н10У	-	-	526768.99	1287582.86	Фотограмметрический метод	0.1	Закрепление отсутствует
н11У	-	-	526769.03	1287582.88	Фотограмметрический метод	0.1	Закрепление отсутствует
н12У	-	-	526785.69	1287559.71	Фотограмметрический метод	0.1	Закрепление отсутствует
н7У	-	-	526807.04	1287568.21	Фотограмметрический метод	0.1	Закрепление отсутствует

### 2. Сведения о частях границ уточняемого земельного участка с кадастровым номером 47:01:0101005:483 :

Обозначение части границ		Горизонтальное проложение (S), м	Описание прохождения части границ	Сведения о согласовании местоположения границ (согласовано/спорное)
от т.	до т.			
1	2	3	4	5
н7У	н8У	33.42	-	-
н8У	н9У	30.43	-	-
н9У	н10У	5.19	-	-
н10У	н11У	0.04	-	-
н11У	н12У	28.54	-	-
н12У	н7У	22.98	-	-

### 3. Сведения о характеристиках уточняемого земельного участка с кадастровым номером 47:01:0101005:483 :

№ п/п	Наименование характеристики земельного участка	Значение характеристики
1	2	3
1.	Сведения об адресе земельного участка	-
1.1.	Сведения об ином месте нахождения земельного участка, не являющегося объектом адресации, в структурированном виде	-
1.2.	Дополнительные сведения о месте нахождения земельного участка	-
2.	Площадь земельного участка ± величина погрешности определения (вычисления) площади ( $P \pm \Delta P$ ), м <sup>2</sup>	901 ± 11

<b>3. Сведения о характеристиках уточняемого земельного участка с кадастровым номером 47:01:0101005:483 :</b>		
<b>№ п/п</b>	<b>Наименование характеристики земельного участка</b>	<b>Значение характеристики</b>
<b>1</b>	<b>2</b>	<b>3</b>
3.	Формула, примененная для вычисления предельной погрешности определения площади земельного участка, с подставленными значениями и итоговые (вычисленные) значения ( $\Delta P$ ), м2	$\Delta P=3.5*Mt*\sqrt{P}=3.5*0,1*\sqrt{901}=11$
4.	Площадь земельного участка согласно сведениям Единого государственного реестра недвижимости (Ркад), м2	900
5.	Оценка расхождения Р и Ркад (Р - Ркад), м2	1
6.	Предельные минимальный и максимальный размеры земельного участка (Рмин и Рмакс), м2	- -
7.	Вид (виды) разрешенного использования	для индивидуального жилого дома
7.1.	Дополнительные сведения об использовании земельного участка	-
8.	Кадастровый или иной государственный учетный номер (инвентарный) здания, сооружения, объекта незавершенного строительства, расположенного на земельном участке	47:01:0000000:53925
9.	Сведения о земельных участках (землях общего пользования, территории общего пользования), посредством которых обеспечивается доступ	земли общего пользования
10.	Иные сведения	-
<b>4. Пояснения к сведениям об уточняемом земельном участке с кадастровым номером 47:01:0101005:483 :</b>		
1.	-	

## Сведения об уточняемых земельных участках, необходимые для исправления реестровых ошибок в сведениях о местоположении их границ

**1. Сведения о характерных точках границ уточняемого земельного участка с кадастровым номером 47:01:0101005:1 :**

Система координат МСК-47, зона 1					Зона № 1		
Обозначение характерных точек границ	Координаты, м				Метод определения координат	Формулы, примененные для расчета средней квадратической погрешности определения координат характерных точек границ (Mt), с подставленными значениями и итоговые (вычисленные) значения Mt, м	Описание закрепления точки
	содержатся в Едином государственном реестре недвижимости		определены в результате выполнения комплексных кадастровых работ				
	X	Y	X	Y			
1	2	3	4	5	6	7	8
1	527039.22	1287456.69	527039.22	1287456.19	Фотограмметрический метод	0.1	Закрепление отсутствует
2	527025.10	1287477.33	527025.10	1287476.53	Фотограмметрический метод	0.1	Закрепление отсутствует
3	526995.39	1287457.00	526996.15	1287456.52	Фотограмметрический метод	0.1	Закрепление отсутствует
4	527009.50	1287436.37	527010.69	1287436.37	Фотограмметрический метод	0.1	Закрепление отсутствует
1	527039.22	1287456.69	527039.22	1287456.19	Фотограмметрический метод	0.1	Закрепление отсутствует

**2. Сведения о частях границ уточняемого земельного участка с кадастровым номером 47:01:0101005:1 :**

Обозначение части границ		Горизонтальное проложение (S), м	Описание прохождения части границ	Сведения о согласовании местоположения границ (согласовано/спорное)
от т.	до т.			
1	2	3	4	5
1	2	24.76	-	-
2	3	35.19	-	-
3	4	24.85	-	-
4	1	34.74	-	-

**3. Сведения о характеристиках уточняемого земельного участка с кадастровым номером 47:01:0101005:1 :**

№ п/п	Наименование характеристики	Значение характеристики
1	2	3
1.	Сведения об адресе земельного участка	-
1.1.	Сведения об ином месте нахождения земельного участка, не являющегося объектом адресации, в структурированном виде	-
1.2.	Дополнительные сведения о месте нахождения земельного участка	-
2.	Площадь земельного участка ± величина погрешности определения (вычисления) площади (P ± ΔP), м <sup>2</sup>	867 ± 10
3.	Формула, примененная для расчета предельной допустимой погрешности определения площади земельного участка, с подставленными значениями и итоговые (вычисленные) значения (ΔP), м <sup>2</sup>	ΔP=3.5*Mt*√P=3.5*0,1*√867=10
4.	Площадь земельного участка согласно сведениям Единого государственного реестра недвижимости (P <sub>кад</sub> ), м <sup>2</sup>	900
5.	Оценка расхождения P и P <sub>кад</sub> (P - P <sub>кад</sub> ), м <sup>2</sup>	33

<b>3. Сведения о характеристиках уточняемого земельного участка с кадастровым номером 47:01:0101005:1 :</b>		
<b>№ п/п</b>	<b>Наименование характеристики</b>	<b>Значение характеристики</b>
<b>1</b>	<b>2</b>	<b>3</b>
6.	Предельные минимальный и максимальный размеры земельного участка (Рмин и Рмакс), м2	- -
7.	Кадастровый номер или иной государственный учетный номер (инвентарный) объекта недвижимости, расположенного на земельном участке	-
8.	Вид (виды) разрешенного использования	под строительство индивидуального жилого дома
8.1.	Дополнительные сведения об использовании земельного участка	-
9.	Сведения о земельных участках (землях общего пользования, территории общего пользования), посредством которых обеспечивается доступ	земли общего пользования
10.	Иные сведения	-

**4. Пояснения к сведениям об уточняемом земельном участке с кадастровым номером 47:01:0101005:1 :**

1.	-

## Сведения об уточняемых земельных участках, необходимые для исправления реестровых ошибок в сведениях о местоположении их границ

**1. Сведения о характерных точках границ уточняемого земельного участка с кадастровым номером 47:01:0101005:2 :**

Система координат МСК-47, зона 1					Зона № 1		
Обозначение характерных точек границ	Координаты, м				Метод определения координат	Формулы, примененные для расчета средней квадратической погрешности определения координат характерных точек границ (Mt), с подставленными значениями и итоговые (вычисленные) значения Mt, м	Описание закрепления точки
	содержатся в Едином государственном реестре недвижимости		определены в результате выполнения комплексных кадастровых работ				
	X	Y	X	Y			
1	2	3	4	5	6	7	8
5	527043.81	1287577.69	527043.81	1287577.69	Фотограмметрический метод	0.1	Закрепление отсутствует
6	527015.24	1287619.93	527015.68	1287620.24	Фотограмметрический метод	0.1	Закрепление отсутствует
7	526995.75	1287606.74	526996.24	1287607.07	Фотограмметрический метод	0.1	Закрепление отсутствует
8	527024.32	1287564.50	527024.32	1287564.50	Фотограмметрический метод	0.1	Закрепление отсутствует
5	527043.81	1287577.69	527043.81	1287577.69	Фотограмметрический метод	0.1	Закрепление отсутствует

**2. Сведения о частях границ уточняемого земельного участка с кадастровым номером 47:01:0101005:2 :**

Обозначение части границ		Горизонтальное проложение (S), м	Описание прохождения части границ	Сведения о согласовании местоположения границ (согласовано/спорное)
от т.	до т.			
1	2	3	4	5
5	6	51.01	-	-
6	7	23.48	-	-
7	8	51.00	-	-
8	5	23.53	-	-

**3. Сведения о характеристиках уточняемого земельного участка с кадастровым номером 47:01:0101005:2 :**

№ п/п	Наименование характеристики	Значение характеристики
1	2	3
1.	Сведения об адресе земельного участка	-
1.1.	Сведения об ином месте нахождения земельного участка, не являющегося объектом адресации, в структурированном виде	-
1.2.	Дополнительные сведения о месте нахождения земельного участка	-
2.	Площадь земельного участка ± величина погрешности определения (вычисления) площади (P ± ΔP), м <sup>2</sup>	1199 ± 12
3.	Формула, примененная для расчета предельной допустимой погрешности определения площади земельного участка, с подставленными значениями и итоговые (вычисленные) значения (ΔP), м <sup>2</sup>	$\Delta P = 3.5 * Mt * \sqrt{P} = 3.5 * 0,1 * \sqrt{1199} = 12$
4.	Площадь земельного участка согласно сведениям Единого государственного реестра недвижимости (P <sub>кад</sub> ), м <sup>2</sup>	1200
5.	Оценка расхождения P и P <sub>кад</sub> (P - P <sub>кад</sub> ), м <sup>2</sup>	1

<b>3. Сведения о характеристиках уточняемого земельного участка с кадастровым номером 47:01:0101005:2 :</b>		
<b>№ п/п</b>	<b>Наименование характеристики</b>	<b>Значение характеристики</b>
<b>1</b>	<b>2</b>	<b>3</b>
6.	Предельные минимальный и максимальный размеры земельного участка (Рмин и Рмакс), м2	- -
7.	Кадастровый номер или иной государственный учетный номер (инвентарный) объекта недвижимости, расположенного на земельном участке	47:01:0000000:20176
8.	Вид (виды) разрешенного использования	под жилой дом сезонного проживания
8.1.	Дополнительные сведения об использовании земельного участка	-
9.	Сведения о земельных участках (землях общего пользования, территории общего пользования), посредством которых обеспечивается доступ	земли общего пользования
10.	Иные сведения	-

**4. Пояснения к сведениям об уточняемом земельном участке с кадастровым номером 47:01:0101005:2 :**

1.	-

## Сведения об уточняемых земельных участках, необходимые для исправления реестровых ошибок в сведениях о местоположении их границ

### 1. Сведения о характерных точках границ уточняемого земельного участка с кадастровым номером 47:01:0101005:3 :

Система координат МСК-47, зона 1					Зона № 1		
Обозначение характерных точек границ	Координаты, м				Метод определения координат	Формулы, примененные для расчета средней квадратической погрешности определения координат характерных точек границ (Mt), с подставленными в такие формулы значениями и итоговые (вычисленные) значения Mt, м	Описание закрепления точки
	содержатся в Едином государственном реестре недвижимости		определены в результате выполнения комплексных кадастровых работ				
	X	Y	X	Y			
1	2	3	4	5	6	7	8
9	527015.92	1287750.78	527016.47	1287749.89	Фотограмметрический метод	0.1	Закрепление отсутствует
10	526997.61	1287780.60	527008.94	1287763.24	Фотограмметрический метод	0.1	Закрепление отсутствует
11	526975.30	1287748.13	526998.53	1287781.17	Фотограмметрический метод	0.1	Закрепление отсутствует
12	526985.23	1287731.95	526975.30	1287748.13	Фотограмметрический метод	0.1	Закрепление отсутствует
106	-	-	526985.79	1287731.05	Фотограмметрический метод	0.1	Закрепление отсутствует
9	527015.92	1287750.78	527016.47	1287749.89	Фотограмметрический метод	0.1	Закрепление отсутствует

### 2. Сведения о частях границ уточняемого земельного участка с кадастровым номером 47:01:0101005:3 :

Обозначение части границ		Горизонтальное проложение (S), м	Описание прохождения части границ	Сведения о согласовании местоположения границ (согласовано/спорное)
от т.	до т.			
1	2	3	4	5
9	10	15.33	-	-
10	11	20.73	-	-
11	12	40.39	-	-
12	106	20.04	-	-
106	9	36.00	-	-

### 3. Сведения о характеристиках уточняемого земельного участка с кадастровым номером 47:01:0101005:3 :

№ п/п	Наименование характеристики	Значение характеристики
1	2	3
1.	Сведения об адресе земельного участка	-
1.1.	Сведения об ином месте нахождения земельного участка, не являющегося объектом адресации, в структурированном виде	-
1.2.	Дополнительные сведения о месте нахождения земельного участка	-
2.	Площадь земельного участка ± величина погрешности определения (вычисления) площади ( $P \pm \Delta P$ ), м <sup>2</sup>	1022 ± 11
3.	Формула, примененная для расчета предельной допустимой погрешности определения площади земельного участка, с подставленными значениями и итоговые (вычисленные) значения ( $\Delta P$ ), м <sup>2</sup>	$\Delta P = 3.5 * Mt * \sqrt{P} = 3.5 * 0,1 * \sqrt{1022} = 11$

<b>3. Сведения о характеристиках уточняемого земельного участка с кадастровым номером 47:01:0101005:3 :</b>		
<b>№ п/п</b>	<b>Наименование характеристики</b>	<b>Значение характеристики</b>
<b>1</b>	<b>2</b>	<b>3</b>
4.	Площадь земельного участка согласно сведениям Единого государственного реестра недвижимости (Ркад), м2	972
5.	Оценка расхождения Р и Ркад (Р - Ркад), м2	50
6.	Предельные минимальный и максимальный размеры земельного участка (Рмин и Рмакс), м2	- -
7.	Кадастровый номер или иной государственный учетный номер (инвентарный) объекта недвижимости, расположенного на земельном участке	47:01:0000000:24673
8.	Вид (виды) разрешенного использования	под строительство индивидуального многоквартирного жилого дома
8.1.	Дополнительные сведения об использовании земельного участка	-
9.	Сведения о земельных участках (землях общего пользования, территории общего пользования), посредством которых обеспечивается доступ	земли общего пользования
10.	Иные сведения	-
<b>4. Пояснения к сведениям об уточняемом земельном участке с кадастровым номером 47:01:0101005:3 :</b>		
1.	-	

## Сведения об уточняемых земельных участках, необходимые для исправления реестровых ошибок в сведениях о местоположении их границ

**1. Сведения о характерных точках границ уточняемого земельного участка с кадастровым номером 47:01:0101005:6 :**

Система координат МСК-47, зона 1					Зона № 1		
Обозначение характерных точек границ	Координаты, м				Метод определения координат	Формулы, примененные для расчета средней квадратической погрешности определения координат характерных точек границ (Mt), с подставленными значениями и итоговые (вычисленные) значения Mt, м	Описание закрепления точки
	содержатся в Едином государственном реестре недвижимости		определены в результате выполнения комплексных кадастровых работ				
	X	Y	X	Y			
1	2	3	4	5	6	7	8
13	526984.68	1287702.44	526972.65	1287724.39	Фотограмметрический метод	0.1	Закрепление отсутствует
14	526971.60	1287723.75	526937.51	1287702.82	Фотограмметрический метод	0.1	Закрепление отсутствует
15	526937.51	1287702.82	526950.59	1287681.51	Фотограмметрический метод	0.1	Закрепление отсутствует
16	526950.59	1287681.51	526985.73	1287703.08	Фотограмметрический метод	0.1	Закрепление отсутствует
13	526984.68	1287702.44	526972.65	1287724.39	Фотограмметрический метод	0.1	Закрепление отсутствует

**2. Сведения о частях границ уточняемого земельного участка с кадастровым номером 47:01:0101005:6 :**

Обозначение части границ		Горизонтальное проложение (S), м	Описание прохождения части границ	Сведения о согласовании местоположения границ (согласовано/спорное)
от т.	до т.			
1	2	3	4	5
13	14	41.23	-	-
14	15	25.00	-	-
15	16	41.23	-	-
16	13	25.00	-	-

**3. Сведения о характеристиках уточняемого земельного участка с кадастровым номером 47:01:0101005:6 :**

№ п/п	Наименование характеристики	Значение характеристики
1	2	3
1.	Сведения об адресе земельного участка	-
1.1.	Сведения об ином месте нахождения земельного участка, не являющегося объектом адресации, в структурированном виде	-
1.2.	Дополнительные сведения о месте нахождения земельного участка	-
2.	Площадь земельного участка ± величина погрешности определения (вычисления) площади ( $P \pm \Delta P$ ), м <sup>2</sup>	1031 ± 11
3.	Формула, примененная для расчета предельной допустимой погрешности определения площади земельного участка, с подставленными значениями и итоговые (вычисленные) значения ( $\Delta P$ ), м <sup>2</sup>	$\Delta P = 3.5 * Mt * \sqrt{P} = 3.5 * 0,1 * \sqrt{1031} = 11$
4.	Площадь земельного участка согласно сведениям Единого государственного реестра недвижимости (Ркад), м <sup>2</sup>	1000
5.	Оценка расхождения P и Ркад (P - Ркад), м <sup>2</sup>	31

**3. Сведения о характеристиках уточняемого земельного участка с кадастровым номером 47:01:0101005:6 :**

№ п/п	Наименование характеристики	Значение характеристики
1	2	3
6.	Предельные минимальный и максимальный размеры земельного участка (Рмин и Рмакс), м2	- -
7.	Кадастровый номер или иной государственный учетный номер (инвентарный) объекта недвижимости, расположенного на земельном участке	47:01:0000000:19647
8.	Вид (виды) разрешенного использования	под строительство индивидуального многоквартирного жилого дома
8.1.	Дополнительные сведения об использовании земельного участка	-
9.	Сведения о земельных участках (землях общего пользования, территории общего пользования), посредством которых обеспечивается доступ	земли общего пользования
10.	Иные сведения	-

**4. Пояснения к сведениям об уточняемом земельном участке с кадастровым номером 47:01:0101005:6 :**

1.	-
----	---

## Сведения об уточняемых земельных участках, необходимые для исправления реестровых ошибок в сведениях о местоположении их границ

**1. Сведения о характерных точках границ уточняемого земельного участка с кадастровым номером 47:01:0101005:7 :**

Система координат МСК-47, зона 1					Зона № 1		
Обозначение характерных точек границ	Координаты, м				Метод определения координат	Формулы, примененные для расчета средней квадратической погрешности определения координат характерных точек границ (Mt), с подставленными значениями и итоговые (вычисленные) значения Mt, м	Описание закрепления точки
	содержатся в Едином государственном реестре недвижимости		определены в результате выполнения комплексных кадастровых работ				
	X	Y	X	Y			
1	2	3	4	5	6	7	8
17	527010.84	1287659.83	527010.84	1287659.83	Фотограмметрический метод	0.1	Закрепление отсутствует
18	526997.76	1287681.13	526997.42	1287682.07	Фотограмметрический метод	0.1	Закрепление отсутствует
19	526963.67	1287660.20	526962.85	1287661.22	Фотограмметрический метод	0.1	Закрепление отсутствует
20	526976.75	1287638.90	526976.75	1287638.90	Фотограмметрический метод	0.1	Закрепление отсутствует
17	527010.84	1287659.83	527010.84	1287659.83	Фотограмметрический метод	0.1	Закрепление отсутствует

**2. Сведения о частях границ уточняемого земельного участка с кадастровым номером 47:01:0101005:7 :**

Обозначение части границ		Горизонтальное проложение (S), м	Описание прохождения части границ	Сведения о согласовании местоположения границ (согласовано/спорное)
от т.	до т.			
1	2	3	4	5
17	18	25.98	-	-
18	19	40.37	-	-
19	20	26.29	-	-
20	17	40.00	-	-

**3. Сведения о характеристиках уточняемого земельного участка с кадастровым номером 47:01:0101005:7 :**

№ п/п	Наименование характеристики	Значение характеристики
1	2	3
1.	Сведения об адресе земельного участка	-
1.1.	Сведения об ином месте нахождения земельного участка, не являющегося объектом адресации, в структурированном виде	-
1.2.	Дополнительные сведения о месте нахождения земельного участка	-
2.	Площадь земельного участка ± величина погрешности определения (вычисления) площади (P ± ΔP), м <sup>2</sup>	1050 ± 11
3.	Формула, примененная для расчета предельной допустимой погрешности определения площади земельного участка, с подставленными значениями и итоговые (вычисленные) значения (ΔP), м <sup>2</sup>	$\Delta P = 3.5 * Mt * \sqrt{P} = 3.5 * 0,1 * \sqrt{1050} = 11$
4.	Площадь земельного участка согласно сведениям Единого государственного реестра недвижимости (P <sub>кад</sub> ), м <sup>2</sup>	1000
5.	Оценка расхождения P и P <sub>кад</sub> (P - P <sub>кад</sub> ), м <sup>2</sup>	50

**3. Сведения о характеристиках уточняемого земельного участка с кадастровым номером 47:01:0101005:7 :**

№ п/п	Наименование характеристики	Значение характеристики
1	2	3
6.	Предельные минимальный и максимальный размеры земельного участка (Рмин и Рмакс), м2	- -
7.	Кадастровый номер или иной государственный учетный номер (инвентарный) объекта недвижимости, расположенного на земельном участке	-
8.	Вид (виды) разрешенного использования	под строительство индивидуального многоквартирного жилого дома
8.1.	Дополнительные сведения об использовании земельного участка	-
9.	Сведения о земельных участках (землях общего пользования, территории общего пользования), посредством которых обеспечивается доступ	Земли общего пользования
10.	Иные сведения	-

**4. Пояснения к сведениям об уточняемом земельном участке с кадастровым номером 47:01:0101005:7 :**

1.	-
----	---

## Сведения об уточняемых земельных участках, необходимые для исправления реестровых ошибок в сведениях о местоположении их границ

### 1. Сведения о характерных точках границ уточняемого земельного участка с кадастровым номером 47:01:0101005:8 :

Система координат МСК-47, зона 1					Зона № 1		
Обозначение характерных точек границ	Координаты, м				Метод определения координат	Формулы, примененные для расчета средней квадратической погрешности определения координат характерных точек границ (Mt), с подставленными в такие формулы значениями и итоговые (вычисленные) значения Mt, м	Описание закрепления точки
	содержатся в Едином государственном реестре недвижимости		определены в результате выполнения комплексных кадастровых работ				
	X	Y	X	Y			
1	2	3	4	5	6	7	8
21	527094.74	1287524.91	527094.74	1287524.91	Фотограмметрический метод	0.1	Закрепление отсутствует
22	527080.72	1287545.61	527080.72	1287545.61	Фотограмметрический метод	0.1	Закрепление отсутствует
23	527050.81	1287525.35	527050.81	1287525.35	Фотограмметрический метод	0.1	Закрепление отсутствует
24	527064.27	1287505.48	527064.27	1287505.48	Фотограмметрический метод	0.1	Закрепление отсутствует
25	527066.76	1287507.17	527066.76	1287507.17	Фотограмметрический метод	0.1	Закрепление отсутствует
26	527067.32	1287506.34	527067.32	1287506.34	Фотограмметрический метод	0.1	Закрепление отсутствует
21	527094.74	1287524.91	527094.74	1287524.91	Фотограмметрический метод	0.1	Закрепление отсутствует

### 2. Сведения о частях границ уточняемого земельного участка с кадастровым номером 47:01:0101005:8 :

Обозначение части границ		Горизонтальное проложение (S), м	Описание прохождения части границ	Сведения о согласовании местоположения границ (согласовано/спорное)
от т.	до т.			
1	2	3	4	5
21	22	25.00	-	-
22	23	36.13	-	-
23	24	24.00	-	-
24	25	3.01	-	-
25	26	1.00	-	-
26	21	33.12	-	-

### 3. Сведения о характеристиках уточняемого земельного участка с кадастровым номером 47:01:0101005:8 :

№ п/п	Наименование характеристики	Значение характеристики
1	2	3
1.	Сведения об адресе земельного участка	-
1.1.	Сведения об ином месте нахождения земельного участка, не являющегося объектом адресации, в структурированном виде	-
1.2.	Дополнительные сведения о месте нахождения земельного участка	-
2.	Площадь земельного участка ± величина погрешности определения (вычисления) площади ( $P \pm \Delta P$ ), м <sup>2</sup>	900 ± 10

<b>3. Сведения о характеристиках уточняемого земельного участка с кадастровым номером 47:01:0101005:8 :</b>		
<b>№ п/п</b>	<b>Наименование характеристики</b>	<b>Значение характеристики</b>
<b>1</b>	<b>2</b>	<b>3</b>
3.	Формула, примененная для расчета предельной допустимой погрешности определения площади земельного участка, с подставленными значениями и итоговые (вычисленные) значения ( $\Delta P$ ), м2	$\Delta P=3.5 \cdot M_t \cdot \sqrt{P}=3.5 \cdot 0,1 \cdot \sqrt{900}=10$
4.	Площадь земельного участка согласно сведениям Единого государственного реестра недвижимости (Ркад), м2	900
5.	Оценка расхождения Р и Ркад (Р - Ркад), м2	-
6.	Предельные минимальный и максимальный размеры земельного участка (Рмин и Рмакс), м2	- -
7.	Кадастровый номер или иной государственный учетный номер (инвентарный) объекта недвижимости, расположенного на земельном участке	47:01:0000000:24105
8.	Вид (виды) разрешенного использования	под строительство жилого дома
8.1.	Дополнительные сведения об использовании земельного участка	-
9.	Сведения о земельных участках (землях общего пользования, территории общего пользования), посредством которых обеспечивается доступ	земли общего пользования
10.	Иные сведения	-
<b>4. Пояснения к сведениям об уточняемом земельном участке с кадастровым номером 47:01:0101005:8 :</b>		
1.	-	

## Сведения об уточняемых земельных участках, необходимые для исправления реестровых ошибок в сведениях о местоположении их границ

### 1. Сведения о характерных точках границ уточняемого земельного участка с кадастровым номером 47:01:0101005:9 :

Система координат МСК-47, зона 1					Зона № 1		
Обозначение характерных точек границ	Координаты, м				Метод определения координат	Формулы, примененные для расчета средней квадратической погрешности определения координат характерных точек границ (Mt), с подставленными в такие формулы значениями и итоговые (вычисленные) значения Mt, м	Описание закрепления точки
	содержатся в Едином государственном реестре недвижимости		определены в результате выполнения комплексных кадастровых работ				
	X	Y	X	Y			
1	2	3	4	5	6	7	8
27	527025.56	1287626.92	527025.42	1287627.12	Фотограмметрический метод	0.1	Закрепление отсутствует
28	527011.55	1287647.63	527011.23	1287648.10	Фотограмметрический метод	0.1	Закрепление отсутствует
29	526981.74	1287627.45	526981.74	1287628.29	Фотограмметрический метод	0.1	Закрепление отсутствует
7	526995.75	1287606.74	526996.24	1287607.07	Фотограмметрический метод	0.1	Закрепление отсутствует
6	-	-	527015.68	1287620.24	Фотограмметрический метод	0.1	Закрепление отсутствует
27	527025.56	1287626.92	527025.42	1287627.12	Фотограмметрический метод	0.1	Закрепление отсутствует

### 2. Сведения о частях границ уточняемого земельного участка с кадастровым номером 47:01:0101005:9 :

Обозначение части границ		Горизонтальное проложение (S), м	Описание прохождения части границ	Сведения о согласовании местоположения границ (согласовано/спорное)
от т.	до т.			
1	2	3	4	5
27	28	25.33	-	-
28	29	35.53	-	-
29	7	25.70	-	-
7	6	23.48	-	-
6	27	11.92	-	-

### 3. Сведения о характеристиках уточняемого земельного участка с кадастровым номером 47:01:0101005:9 :

№ п/п	Наименование характеристики	Значение характеристики
1	2	3
1.	Сведения об адресе земельного участка	-
1.1.	Сведения об ином месте нахождения земельного участка, не являющегося объектом адресации, в структурированном виде	-
1.2.	Дополнительные сведения о месте нахождения земельного участка	-
2.	Площадь земельного участка ± величина погрешности определения (вычисления) площади ( $P \pm \Delta P$ ), м <sup>2</sup>	908 ± 11
3.	Формула, примененная для расчета предельной допустимой погрешности определения площади земельного участка, с подставленными значениями и итоговые (вычисленные) значения ( $\Delta P$ ), м <sup>2</sup>	$\Delta P = 3.5 * Mt * \sqrt{P} = 3.5 * 0,1 * \sqrt{908} = 11$

<b>3. Сведения о характеристиках уточняемого земельного участка с кадастровым номером 47:01:0101005:9 :</b>		
<b>№ п/п</b>	<b>Наименование характеристики</b>	<b>Значение характеристики</b>
<b>1</b>	<b>2</b>	<b>3</b>
4.	Площадь земельного участка согласно сведениям Единого государственного реестра недвижимости (Ркад), м2	900
5.	Оценка расхождения Р и Ркад (Р - Ркад), м2	8
6.	Предельные минимальный и максимальный размеры земельного участка (Рмин и Рмакс), м2	- -
7.	Кадастровый номер или иной государственный учетный номер (инвентарный) объекта недвижимости, расположенного на земельном участке	47:01:0000000:24901
8.	Вид (виды) разрешенного использования	под существующий индивидуальный многоквартирный жилой дом
8.1.	Дополнительные сведения об использовании земельного участка	-
9.	Сведения о земельных участках (землях общего пользования, территории общего пользования), посредством которых обеспечивается доступ	земли общего пользования
10.	Иные сведения	-
<b>4. Пояснения к сведениям об уточняемом земельном участке с кадастровым номером 47:01:0101005:9 :</b>		
1.	-	

## Сведения об уточняемых земельных участках, необходимые для исправления реестровых ошибок в сведениях о местоположении их границ

**1. Сведения о характерных точках границ уточняемого земельного участка с кадастровым номером 47:01:0101005:20 :**

Система координат МСК-47, зона 1					Зона № 1		
Обозначение характерных точек границ	Координаты, м				Метод определения координат	Формулы, примененные для расчета средней квадратической погрешности определения координат характерных точек границ (Mt), с подставленными в такие формулы значениями и итоговые (вычисленные) значения Mt, м	Описание закрепления точки
	содержатся в Едином государственном реестре недвижимости		определены в результате выполнения комплексных кадастровых работ				
	X	Y	X	Y			
1	2	3	4	5	6	7	8
47:01:0101005:20 (1)						-	
30	527311.06	1287769.80	527311.06	1287769.80	Фотограмметрический метод	0.1	Закрепление отсутствует
31	527292.76	1287818.33	527292.76	1287818.33	Фотограмметрический метод	0.1	Закрепление отсутствует
32	527289.73	1287820.14	527289.73	1287820.14	Фотограмметрический метод	0.1	Закрепление отсутствует
33	527283.11	1287823.94	527283.11	1287823.94	Фотограмметрический метод	0.1	Закрепление отсутствует
34	527252.41	1287815.24	527252.41	1287815.24	Фотограмметрический метод	0.1	Закрепление отсутствует
35	527246.46	1287792.39	527246.46	1287792.39	Фотограмметрический метод	0.1	Закрепление отсутствует
36	527227.89	1287797.44	527227.89	1287797.44	Фотограмметрический метод	0.1	Закрепление отсутствует
37	527131.28	1287755.90	527131.28	1287755.90	Фотограмметрический метод	0.1	Закрепление отсутствует
38	527081.23	1287797.37	527081.23	1287797.37	Фотограмметрический метод	0.1	Закрепление отсутствует
39	527136.62	1287822.67	527136.62	1287822.67	Фотограмметрический метод	0.1	Закрепление отсутствует
40	527160.00	1287835.62	527160.00	1287835.62	Фотограмметрический метод	0.1	Закрепление отсутствует
41	527100.02	1287849.25	527100.02	1287849.25	Фотограмметрический метод	0.1	Закрепление отсутствует
42	527087.51	1287872.06	527087.51	1287872.06	Фотограмметрический метод	0.1	Закрепление отсутствует
43	527040.52	1287846.27	527040.52	1287846.27	Фотограмметрический метод	0.1	Закрепление отсутствует
44	527085.34	1287806.96	527085.34	1287806.96	Фотограмметрический метод	0.1	Закрепление отсутствует
45	527043.94	1287776.74	527043.94	1287776.74	Фотограмметрический метод	0.1	Закрепление отсутствует
46	527110.78	1287646.56	527110.78	1287646.56	Фотограмметрический метод	0.1	Закрепление отсутствует
47	527179.14	1287679.63	527179.14	1287679.63	Фотограмметрический метод	0.1	Закрепление отсутствует
48	527176.98	1287716.79	527176.98	1287716.79	Фотограмметрический метод	0.1	Закрепление отсутствует
49	527243.06	1287739.35	527243.06	1287739.35	Фотограмметрический метод	0.1	Закрепление отсутствует
50	527290.51	1287755.56	527290.51	1287755.56	Фотограмметрический метод	0.1	Закрепление отсутствует

<b>1. Сведения о характерных точках границ уточняемого земельного участка с кадастровым номером 47:01:0101005:20 :</b>							
<b>Система координат МСК-47, зона 1</b>						<b>Зона № 1</b>	
<b>Обозначение характерных точек границ</b>	<b>Координаты, м</b>				<b>Метод определения координат</b>	<b>Формулы, примененные для расчета средней квадратической погрешности определения координат характерных точек границ (Mt), с подставленными в такие формулы значениями и итоговые (вычисленные) значения Mt, м</b>	<b>Описание закрепления точки</b>
	<b>содержатся в Едином государственном реестре недвижимости</b>		<b>определены в результате выполнения комплексных кадастровых работ</b>				
	<b>X</b>	<b>Y</b>	<b>X</b>	<b>Y</b>			
<b>1</b>	<b>2</b>	<b>3</b>	<b>4</b>	<b>5</b>	<b>6</b>	<b>7</b>	<b>8</b>
51	527288.29	1287761.30	527288.29	1287761.30	Фотограмметрический метод	0.1	Закрепление отсутствует
52	527309.57	1287769.23	527309.57	1287769.24	Фотограмметрический метод	0.1	Закрепление отсутствует
30	527311.06	1287769.80	527311.06	1287769.80	Фотограмметрический метод	0.1	Закрепление отсутствует
47:01:0101005:20 (2)						-	
53	527268.90	1287867.88	527268.90	1287867.88	Фотограмметрический метод	0.1	Закрепление отсутствует
54	527226.81	1287972.25	527226.81	1287972.25	Фотограмметрический метод	0.1	Закрепление отсутствует
55	527224.63	1287978.90	527224.63	1287978.90	Фотограмметрический метод	0.1	Закрепление отсутствует
56	527224.34	1287979.76	527224.34	1287979.76	Фотограмметрический метод	0.1	Закрепление отсутствует
57	527190.19	1287965.33	527190.19	1287965.33	Фотограмметрический метод	0.1	Закрепление отсутствует
58	527232.02	1287888.31	527232.02	1287888.31	Фотограмметрический метод	0.1	Закрепление отсутствует
59	527253.57	1287862.21	527253.57	1287862.21	Фотограмметрический метод	0.1	Закрепление отсутствует
60	527255.87	1287863.06	527255.87	1287863.06	Фотограмметрический метод	0.1	Закрепление отсутствует
53	527268.90	1287867.88	527268.90	1287867.88	Фотограмметрический метод	0.1	Закрепление отсутствует
47:01:0101005:20 (3)						-	
61	527169.94	1287947.53	527169.94	1287947.53	Фотограмметрический метод	0.1	Закрепление отсутствует
62	527145.36	1287987.59	527150.08	1287988.36	Фотограмметрический метод	0.1	Закрепление отсутствует
63	527070.41	1287957.74	527070.41	1287957.74	Фотограмметрический метод	0.1	Закрепление отсутствует
64	527063.39	1287938.49	527063.39	1287938.49	Фотограмметрический метод	0.1	Закрепление отсутствует
65	527086.62	1287896.41	527086.62	1287896.41	Фотограмметрический метод	0.1	Закрепление отсутствует
61	527169.94	1287947.53	527169.94	1287947.53	Фотограмметрический метод	0.1	Закрепление отсутствует

**2. Сведения о частях границ уточняемого земельного участка с кадастровым номером 47:01:0101005:20 :**

Обозначение части границ		Горизонтальное проложение (S), м	Описание прохождения части границ	Сведения о согласовании местоположения границ (согласовано/спорное)
от т.	до т.			
1	2	3	4	5
47:01:0101005:20 (1)				
30	31	51.87	-	-
31	32	3.53	-	-
32	33	7.63	-	-
33	34	31.91	-	-
34	35	23.61	-	-
35	36	19.24	-	-
36	37	105.16	-	-
37	38	65.00	-	-
38	39	60.89	-	-
39	40	26.73	-	-
40	41	61.51	-	-
41	42	26.02	-	-
42	43	53.60	-	-
43	44	59.62	-	-
44	45	51.26	-	-
45	46	146.34	-	-
46	47	75.94	-	-
47	48	37.22	-	-
48	49	69.82	-	-
49	50	50.14	-	-
50	51	6.15	-	-
51	52	22.71	-	-
52	30	1.59	-	-
47:01:0101005:20 (2)				
53	54	112.54	-	-
54	55	7.00	-	-
55	56	0.91	-	-
56	57	37.07	-	-
57	58	87.65	-	-
58	59	33.85	-	-
59	60	2.45	-	-
60	53	13.89	-	-
47:01:0101005:20 (3)				
61	62	45.40	-	-
62	63	85.35	-	-
63	64	20.49	-	-
64	65	48.07	-	-
65	61	97.75	-	-

<b>3. Сведения о характеристиках уточняемого земельного участка с кадастровым номером 47:01:0101005:20 :</b>		
<b>№ п/п</b>	<b>Наименование характеристики</b>	<b>Значение характеристики</b>
<b>1</b>	<b>2</b>	<b>3</b>
1.	Сведения об адресе земельного участка	-
1.1.	Сведения об ином месте нахождения земельного участка, не являющегося объектом адресации, в структурированном виде	-
1.2.	Дополнительные сведения о месте нахождения земельного участка	-
2.	Площадь земельного участка ± величина погрешности определения (вычисления) площади ( $P \pm \Delta P$ ), м2	32230 ± 63 23502.28 ± - (1) 3456.84 ± - (2) 5271.14 ± - (3)
3.	Формула, примененная для расчета предельной допустимой погрешности определения площади земельного участка, с подставленными значениями и итоговые (вычисленные) значения ( $\Delta P$ ), м2	$\Delta P = 3.5 * M_t * \sqrt{P} = 3.5 * 0,1 * \sqrt{32230} = 63$
4.	Площадь земельного участка согласно сведениям Единого государственного реестра недвижимости (Ркад), м2	32168
5.	Оценка расхождения Р и Ркад ( $P - R_{кад}$ ), м2	62
6.	Предельные минимальный и максимальный размеры земельного участка ( $P_{мин}$ и $P_{макс}$ ), м2	- -
7.	Кадастровый номер или иной государственный учетный номер (инвентарный) объекта недвижимости, расположенного на земельном участке	47:01:0000000:18204 47:01:0000000:18792 47:01:0000000:18793 47:01:0000000:20164 47:01:0000000:20165 47:01:0000000:20166 47:01:0000000:24520 47:01:0000000:20785
8.	Вид (виды) разрешенного использования	под производственную базу по авторемонту
8.1.	Дополнительные сведения об использовании земельного участка	-
9.	Сведения о земельных участках (землях общего пользования, территории общего пользования), посредством которых обеспечивается доступ	земли общего пользования (1) Земли общего пользования (2) Земли общего пользования (3) Земли общего пользования
10.	Иные сведения	-
<b>4. Пояснения к сведениям об уточняемом земельном участке с кадастровым номером 47:01:0101005:20 :</b>		
1.	-	

## Сведения об уточняемых земельных участках, необходимые для исправления реестровых ошибок в сведениях о местоположении их границ

### 1. Сведения о характерных точках границ уточняемого земельного участка с кадастровым номером 47:01:0101005:28 :

Система координат МСК-47, зона 1					Зона № 1		
Обозначение характерных точек границ	Координаты, м				Метод определения координат	Формулы, примененные для расчета средней квадратической погрешности определения координат характерных точек границ (Mt), с подставленными значениями и итоговые (вычисленные) значения Mt, м	Описание закрепления точки
	содержатся в Едином государственном реестре недвижимости		определены в результате выполнения комплексных кадастровых работ				
	X	Y	X	Y			
1	2	3	4	5	6	7	8
66	527035.50	1287633.65	527035.26	1287634.03	-	-	-
67	527021.49	1287654.35	527020.92	1287655.20	-	-	-
28	527011.55	1287647.63	527011.23	1287648.10	-	-	-
27	527025.56	1287626.92	527025.42	1287627.12	-	-	-
н13У	-	-	527034.46	1287633.51	-	-	-
66	527035.50	1287633.65	527035.26	1287634.03	-	-	-

### 2. Сведения о частях границ уточняемого земельного участка с кадастровым номером 47:01:0101005:28 :

Обозначение части границ		Горизонтальное проложение (S), м	Описание прохождения части границ	Сведения о согласовании местоположения границ (согласовано/спорное)
от т.	до т.			
1	2	3	4	5
66	67	25.57	-	-
67	28	12.01	-	-
28	27	25.33	-	-
27	н13У	11.07	-	-
н13У	66	0.95	-	-

### 3. Сведения о характеристиках уточняемого земельного участка с кадастровым номером 47:01:0101005:28 :

№ п/п	Наименование характеристики	Значение характеристики
1	2	3
1.	Сведения об адресе земельного участка	-
1.1.	Сведения об ином месте нахождения земельного участка, не являющегося объектом адресации, в структурированном виде	-
1.2.	Дополнительные сведения о месте нахождения земельного участка	-
2.	Площадь земельного участка ± величина погрешности определения (вычисления) площади ( $P \pm \Delta P$ ), м <sup>2</sup>	$306 \pm 6$
3.	Формула, примененная для расчета предельной допустимой погрешности определения площади земельного участка, с подставленными значениями и итоговые (вычисленные) значения ( $\Delta P$ ), м <sup>2</sup>	$\Delta P = 3.5 * Mt * \sqrt{P} = 3.5 * 0,1 * \sqrt{306} = 6$
4.	Площадь земельного участка согласно сведениям Единого государственного реестра недвижимости (Ркад), м <sup>2</sup>	300

**3. Сведения о характеристиках уточняемого земельного участка с кадастровым номером 47:01:0101005:28 :**

№ п/п	Наименование характеристики	Значение характеристики
1	2	3
5.	Оценка расхождения Р и Ркад (Р - Ркад), м2	6
6.	Предельные минимальный и максимальный размеры земельного участка (Рмин и Рмакс), м2	- -
7.	Кадастровый номер или иной государственный учетный номер (инвентарный) объекта недвижимости, расположенного на земельном участке	-
8.	Вид (виды) разрешенного использования	под существующий жилой дом
8.1.	Дополнительные сведения об использовании земельного участка	-
9.	Сведения о земельных участках (землях общего пользования, территории общего пользования), посредством которых обеспечивается доступ	земли общего пользования
10.	Иные сведения	-

**4. Пояснения к сведениям об уточняемом земельном участке с кадастровым номером 47:01:0101005:28 :**

1. -

## Сведения об уточняемых земельных участках, необходимые для исправления реестровых ошибок в сведениях о местоположении их границ

### 1. Сведения о характерных точках границ уточняемого земельного участка с кадастровым номером 47:01:0101005:29 :

Система координат МСК-47, зона 1					Зона № 1		
Обозначение характерных точек границ	Координаты, м				Метод определения координат	Формулы, примененные для расчета средней квадратической погрешности определения координат характерных точек границ (Mt), с подставленными в такие формулы значениями и итоговые (вычисленные) значения Mt, м	Описание закрепления точки
	содержатся в Едином государственном реестре недвижимости		определены в результате выполнения комплексных кадастровых работ				
	X	Y	X	Y			
1	2	3	4	5	6	7	8
68	526722.63	1287319.32	526722.82	1287319.71	Фотограмметрический метод	0.1	Закрепление отсутствует
69	526748.71	1287371.96	526748.71	1287371.96	Фотограмметрический метод	0.1	Закрепление отсутствует
70	526737.57	1287378.05	526737.57	1287378.05	Фотограмметрический метод	0.1	Закрепление отсутствует
71	526734.99	1287372.72	526735.29	1287373.35	Фотограмметрический метод	0.1	Закрепление отсутствует
72	526712.13	1287325.48	526711.99	1287325.20	Фотограмметрический метод	0.1	Закрепление отсутствует
68	526722.63	1287319.32	526722.82	1287319.71	Фотограмметрический метод	0.1	Закрепление отсутствует

### 2. Сведения о частях границ уточняемого земельного участка с кадастровым номером 47:01:0101005:29 :

Обозначение части границ		Горизонтальное проложение (S), м	Описание прохождения части границ	Сведения о согласовании местоположения границ (согласовано/спорное)
от т.	до т.			
1	2	3	4	5
68	69	58.31	-	-
69	70	12.70	-	-
70	71	5.22	-	-
71	72	53.49	-	-
72	68	12.14	-	-

### 3. Сведения о характеристиках уточняемого земельного участка с кадастровым номером 47:01:0101005:29 :

№ п/п	Наименование характеристики	Значение характеристики
1	2	3
1.	Сведения об адресе земельного участка	-
1.1.	Сведения об ином месте нахождения земельного участка, не являющегося объектом адресации, в структурированном виде	-
1.2.	Дополнительные сведения о месте нахождения земельного участка	-
2.	Площадь земельного участка ± величина погрешности определения (вычисления) площади ( $P \pm \Delta P$ ), м <sup>2</sup>	726 ± 9
3.	Формула, примененная для расчета предельной допустимой погрешности определения площади земельного участка, с подставленными значениями и итоговые (вычисленные) значения ( $\Delta P$ ), м <sup>2</sup>	$\Delta P = 3.5 * Mt * \sqrt{P} = 3.5 * 0,1 * \sqrt{726} = 9$

**3. Сведения о характеристиках уточняемого земельного участка с кадастровым номером 47:01:0101005:29 :**

№ п/п	Наименование характеристики	Значение характеристики
1	2	3
4.	Площадь земельного участка согласно сведениям Единого государственного реестра недвижимости (Ркад), м2	727
5.	Оценка расхождения Р и Ркад (Р - Ркад), м2	1
6.	Предельные минимальный и максимальный размеры земельного участка (Рмин и Рмакс), м2	- -
7.	Кадастровый номер или иной государственный учетный номер (инвентарный) объекта недвижимости, расположенного на земельном участке	-
8.	Вид (виды) разрешенного использования	под существующий индивидуальный жилой дом
8.1.	Дополнительные сведения об использовании земельного участка	-
9.	Сведения о земельных участках (землях общего пользования, территории общего пользования), посредством которых обеспечивается доступ	земли общего пользования
10.	Иные сведения	-

**4. Пояснения к сведениям об уточняемом земельном участке с кадастровым номером 47:01:0101005:29 :**

1.	-
----	---

## Сведения об уточняемых земельных участках, необходимые для исправления реестровых ошибок в сведениях о местоположении их границ

### 1. Сведения о характерных точках границ уточняемого земельного участка с кадастровым номером 47:01:0101005:32 :

Система координат МСК-47, зона 1					Зона № 1		
Обозначение характерных точек границ	Координаты, м				Метод определения координат	Формулы, примененные для расчета средней квадратической погрешности определения координат характерных точек границ (Mt), с подставленными в такие формулы значениями и итоговые (вычисленные) значения Mt, м	Описание закрепления точки
	содержатся в Едином государственном реестре недвижимости		определены в результате выполнения комплексных кадастровых работ				
	X	Y	X	Y			
1	2	3	4	5	6	7	8
73	526687.88	1287450.33	526687.88	1287450.33	-	-	-
74	526655.54	1287466.15	526654.94	1287466.45	-	-	-
75	526647.91	1287451.18	526647.29	1287450.89	-	-	-
76	526680.26	1287435.36	526680.26	1287435.36	-	-	-
73	526687.88	1287450.33	526687.88	1287450.33	-	-	-

### 2. Сведения о частях границ уточняемого земельного участка с кадастровым номером 47:01:0101005:32 :

Обозначение части границ		Горизонтальное проложение (S), м	Описание прохождения части границ	Сведения о согласовании местоположения границ (согласовано/спорное)
от т.	до т.			
1	2	3	4	5
73	74	36.67	-	-
74	75	17.34	-	-
75	76	36.44	-	-
76	73	16.80	-	-

### 3. Сведения о характеристиках уточняемого земельного участка с кадастровым номером 47:01:0101005:32 :

№ п/п	Наименование характеристики	Значение характеристики
1	2	3
1.	Сведения об адресе земельного участка	-
1.1.	Сведения об ином месте нахождения земельного участка, не являющегося объектом адресации, в структурированном виде	-
1.2.	Дополнительные сведения о месте нахождения земельного участка	-
2.	Площадь земельного участка ± величина погрешности определения (вычисления) площади (P ± ΔP), м2	624 ± 9
3.	Формула, примененная для расчета предельной допустимой погрешности определения площади земельного участка, с подставленными значениями и итоговые (вычисленные) значения (ΔP), м2	$\Delta P = 3.5 * Mt * \sqrt{P} = 3.5 * 0,1 * \sqrt{624} = 9$
4.	Площадь земельного участка согласно сведениям Единого государственного реестра недвижимости (Pкад), м2	605
5.	Оценка расхождения P и Pкад (P - Pкад), м2	19
6.	Предельные минимальный и максимальный размеры земельного участка (Pмин и Pмакс), м2	-

**3. Сведения о характеристиках уточняемого земельного участка с кадастровым номером 47:01:0101005:32 :**

№ п/п	Наименование характеристики	Значение характеристики
1	2	3
7.	Кадастровый номер или иной государственный учетный номер (инвентарный) объекта недвижимости, расположенного на земельном участке	47:01:0000000:20094
8.	Вид (виды) разрешенного использования	под существующий жилой дом
8.1.	Дополнительные сведения об использовании земельного участка	-
9.	Сведения о земельных участках (землях общего пользования, территории общего пользования), посредством которых обеспечивается доступ	земли общего пользования
10.	Иные сведения	-

**4. Пояснения к сведениям об уточняемом земельном участке с кадастровым номером 47:01:0101005:32 :**

1.	-
----	---

## Сведения об уточняемых земельных участках, необходимые для исправления реестровых ошибок в сведениях о местоположении их границ

**1. Сведения о характерных точках границ уточняемого земельного участка с кадастровым номером 47:01:0101005:33 :**

Система координат МСК-47, зона 1					Зона № 1		
Обозначение характерных точек границ	Координаты, м				Метод определения координат	Формулы, примененные для расчета средней квадратической погрешности определения координат характерных точек границ (Mt), с подставленными значениями и итоговые (вычисленные) значения Mt, м	Описание закрепления точки
	содержатся в Едином государственном реестре недвижимости		определены в результате выполнения комплексных кадастровых работ				
	X	Y	X	Y			
1	2	3	4	5	6	7	8
77	526694.14	1287462.62	526694.14	1287462.62	-	-	-
78	526674.47	1287476.86	526674.47	1287476.86	-	-	-
79	526663.62	1287482.00	526662.75	1287482.39	-	-	-
74	526655.54	1287466.15	526654.94	1287466.45	-	-	-
73	526687.88	1287450.33	526687.88	1287450.33	-	-	-
н14У	-	-	526688.54	1287451.63	-	-	-
77	526694.14	1287462.62	526694.14	1287462.62	-	-	-

**2. Сведения о частях границ уточняемого земельного участка с кадастровым номером 47:01:0101005:33 :**

Обозначение части границ		Горизонтальное проложение (S), м	Описание прохождения части границ	Сведения о согласовании местоположения границ (согласовано/спорное)
от т.	до т.			
1	2	3	4	5
77	78	24.28	-	-
78	79	12.96	-	-
79	74	17.75	-	-
74	73	36.67	-	-
73	н14У	1.46	-	-
н14У	77	12.33	-	-

**3. Сведения о характеристиках уточняемого земельного участка с кадастровым номером 47:01:0101005:33 :**

№ п/п	Наименование характеристики	Значение характеристики
1	2	3
1.	Сведения об адресе земельного участка	-
1.1.	Сведения об ином месте нахождения земельного участка, не являющегося объектом адресации, в структурированном виде	-
1.2.	Дополнительные сведения о месте нахождения земельного участка	-
2.	Площадь земельного участка ± величина погрешности определения (вычисления) площади ( $P \pm \Delta P$ ), м <sup>2</sup>	609 ± 9
3.	Формула, примененная для расчета предельной допустимой погрешности определения площади земельного участка, с подставленными значениями и итоговые (вычисленные) значения ( $\Delta P$ ), м <sup>2</sup>	$\Delta P = 3.5 * Mt * \sqrt{P} = 3.5 * 0,1 * \sqrt{609} = 9$

**3. Сведения о характеристиках уточняемого земельного участка с кадастровым номером 47:01:0101005:33 :**

<b>№ п/п</b>	<b>Наименование характеристики</b>	<b>Значение характеристики</b>
<b>1</b>	<b>2</b>	<b>3</b>
4.	Площадь земельного участка согласно сведениям Единого государственного реестра недвижимости (Ркад), м2	595
5.	Оценка расхождения Р и Ркад (Р - Ркад), м2	14
6.	Предельные минимальный и максимальный размеры земельного участка (Рмин и Рмакс), м2	- -
7.	Кадастровый номер или иной государственный учетный номер (инвентарный) объекта недвижимости, расположенного на земельном участке	47:01:0000000:25291
8.	Вид (виды) разрешенного использования	под существующий жилой дом
8.1.	Дополнительные сведения об использовании земельного участка	-
9.	Сведения о земельных участках (землях общего пользования, территории общего пользования), посредством которых обеспечивается доступ	земли общего пользования
10.	Иные сведения	-

**4. Пояснения к сведениям об уточняемом земельном участке с кадастровым номером 47:01:0101005:33 :**

1.	-
----	---

## Сведения об уточняемых земельных участках, необходимые для исправления реестровых ошибок в сведениях о местоположении их границ

### 1. Сведения о характерных точках границ уточняемого земельного участка с кадастровым номером 47:01:0101005:34 :

Система координат МСК-47, зона 1					Зона № 1		
Обозначение характерных точек границ	Координаты, м				Метод определения координат	Формулы, примененные для расчета средней квадратической погрешности определения координат характерных точек границ (Mt), с подставленными в такие формулы значениями и итоговые (вычисленные) значения Mt, м	Описание закрепления точки
	содержатся в Едином государственном реестре недвижимости		определены в результате выполнения комплексных кадастровых работ				
	X	Y	X	Y			
1	2	3	4	5	6	7	8
80	527133.46	1287403.25	527133.46	1287403.25	Фотограмметрический метод	0.1	Закрепление отсутствует
81	527152.47	1287416.12	527152.47	1287416.12	Фотограмметрический метод	0.1	Закрепление отсутствует
82	527154.91	1287417.77	527154.91	1287417.77	Фотограмметрический метод	0.1	Закрепление отсутствует
83	527166.58	1287425.68	527166.58	1287425.68	Фотограмметрический метод	0.1	Закрепление отсутствует
84	527149.77	1287450.52	527149.77	1287450.52	Фотограмметрический метод	0.1	Закрепление отсутствует
85	527116.64	1287428.10	527116.64	1287428.10	Фотограмметрический метод	0.1	Закрепление отсутствует
86	527121.40	1287421.08	527121.40	1287421.08	Фотограмметрический метод	0.1	Закрепление отсутствует
87	527122.83	1287418.95	527122.83	1287418.95	Фотограмметрический метод	0.1	Закрепление отсутствует
80	527133.46	1287403.25	527133.46	1287403.25	Фотограмметрический метод	0.1	Закрепление отсутствует

### 2. Сведения о частях границ уточняемого земельного участка с кадастровым номером 47:01:0101005:34 :

Обозначение части границ		Горизонтальное проложение (S), м	Описание прохождения части границ	Сведения о согласовании местоположения границ (согласовано/спорное)
от т.	до т.			
1	2	3	4	5
80	81	22.96	-	-
81	82	2.95	-	-
82	83	14.10	-	-
83	84	29.99	-	-
84	85	40.00	-	-
85	86	8.48	-	-
86	87	2.57	-	-
87	80	18.96	-	-

### 3. Сведения о характеристиках уточняемого земельного участка с кадастровым номером 47:01:0101005:34 :

№ п/п	Наименование характеристики	Значение характеристики
1	2	3
1.	Сведения об адресе земельного участка	-

<b>3. Сведения о характеристиках уточняемого земельного участка с кадастровым номером 47:01:0101005:34 :</b>		
<b>№ п/п</b>	<b>Наименование характеристики</b>	<b>Значение характеристики</b>
<b>1</b>	<b>2</b>	<b>3</b>
1.1.	Сведения об ином месте нахождения земельного участка, не являющегося объектом адресации, в структурированном виде	-
1.2.	Дополнительные сведения о месте нахождения земельного участка	-
2.	Площадь земельного участка ± величина погрешности определения (вычисления) площади ( $P \pm \Delta P$ ), м <sup>2</sup>	1200 ± 12
3.	Формула, примененная для расчета предельной допустимой погрешности определения площади земельного участка, с подставленными значениями и итоговые (вычисленные) значения ( $\Delta P$ ), м <sup>2</sup>	$\Delta P = 3.5 * M_t * \sqrt{P} = 3.5 * 0,1 * \sqrt{1200} = 12$
4.	Площадь земельного участка согласно сведениям Единого государственного реестра недвижимости ( $R_{\text{кад}}$ ), м <sup>2</sup>	1200
5.	Оценка расхождения $P$ и $R_{\text{кад}}$ ( $P - R_{\text{кад}}$ ), м <sup>2</sup>	-
6.	Предельные минимальный и максимальный размеры земельного участка ( $R_{\text{мин}}$ и $R_{\text{макс}}$ ), м <sup>2</sup>	- -
7.	Кадастровый номер или иной государственный учетный номер (инвентарный) объекта недвижимости, расположенного на земельном участке	47:01:0101005:229 47:01:0101006:579
8.	Вид (виды) разрешенного использования	под индивидуальный жилой дом
8.1.	Дополнительные сведения об использовании земельного участка	-
9.	Сведения о земельных участках (землях общего пользования, территории общего пользования), посредством которых обеспечивается доступ	земли общего пользования
10.	Иные сведения	-
<b>4. Пояснения к сведениям об уточняемом земельном участке с кадастровым номером 47:01:0101005:34 :</b>		
1.	-	

## Сведения об уточняемых земельных участках, необходимые для исправления реестровых ошибок в сведениях о местоположении их границ

### 1. Сведения о характерных точках границ уточняемого земельного участка с кадастровым номером 47:01:0101005:35 :

Система координат МСК-47, зона 1					Зона № 1		
Обозначение характерных точек границ	Координаты, м				Метод определения координат	Формулы, примененные для расчета средней квадратической погрешности определения координат характерных точек границ (Mt), с подставленными в такие формулы значениями и итоговые (вычисленные) значения Mt, м	Описание закрепления точки
	содержатся в Едином государственном реестре недвижимости		определены в результате выполнения комплексных кадастровых работ				
	X	Y	X	Y			
1	2	3	4	5	6	7	8
88	527075.25	1287660.54	527070.67	1287659.68	-	-	-
89	527061.24	1287681.25	527071.06	1287672.59	-	-	-
67	527021.49	1287654.35	527058.86	1287688.54	-	-	-
66	527035.50	1287633.65	527021.95	1287658.14	-	-	-
н15У	-	-	527034.48	1287644.31	-	-	-
н16У	-	-	527034.91	1287644.66	-	-	-
н17У	-	-	527040.91	1287638.09	-	-	-
н18У	-	-	527053.53	1287647.25	-	-	-
88	527075.25	1287660.54	527070.67	1287659.68	-	-	-

### 2. Сведения о частях границ уточняемого земельного участка с кадастровым номером 47:01:0101005:35 :

Обозначение части границ		Горизонтальное проложение (S), м	Описание прохождения части границ	Сведения о согласовании местоположения границ (согласовано/спорное)
от т.	до т.			
1	2	3	4	5
88	89	12.92	-	-
89	67	20.08	-	-
67	66	47.82	-	-
66	н15У	18.66	-	-
н15У	н16У	0.55	-	-
н16У	н17У	8.90	-	-
н17У	н18У	15.59	-	-
н18У	88	21.17	-	-

### 3. Сведения о характеристиках уточняемого земельного участка с кадастровым номером 47:01:0101005:35 :

№ п/п	Наименование характеристики	Значение характеристики
1	2	3
1.	Сведения об адресе земельного участка	-
1.1.	Сведения об ином месте нахождения земельного участка, не являющегося объектом адресации, в структурированном виде	-
1.2.	Дополнительные сведения о месте нахождения земельного участка	-

<b>3. Сведения о характеристиках уточняемого земельного участка с кадастровым номером 47:01:0101005:35 :</b>		
<b>№ п/п</b>	<b>Наименование характеристики</b>	<b>Значение характеристики</b>
<b>1</b>	<b>2</b>	<b>3</b>
2.	Площадь земельного участка ± величина погрешности определения (вычисления) площади ( $P \pm \Delta P$ ), м2	1300 ± 13
3.	Формула, примененная для расчета предельной допустимой погрешности определения площади земельного участка, с подставленными значениями и итоговые (вычисленные) значения ( $\Delta P$ ), м2	$\Delta P = 3.5 * M_t * \sqrt{P} = 3.5 * 0,1 * \sqrt{1300} = 13$
4.	Площадь земельного участка согласно сведениям Единого государственного реестра недвижимости (Ркад), м2	1200
5.	Оценка расхождения P и Ркад (P - Ркад), м2	100
6.	Предельные минимальный и максимальный размеры земельного участка (Рмин и Рмакс), м2	- -
7.	Кадастровый номер или иной государственный учетный номер (инвентарный) объекта недвижимости, расположенного на земельном участке	47:01:0000000:24357
8.	Вид (виды) разрешенного использования	под строительство индивидуального жилого дома
8.1.	Дополнительные сведения об использовании земельного участка	-
9.	Сведения о земельных участках (землях общего пользования, территории общего пользования), посредством которых обеспечивается доступ	земли общего пользования
10.	Иные сведения	-
<b>4. Пояснения к сведениям об уточняемом земельном участке с кадастровым номером 47:01:0101005:35 :</b>		
1.	-	

## Сведения об уточняемых земельных участках, необходимые для исправления реестровых ошибок в сведениях о местоположении их границ

### 1. Сведения о характерных точках границ уточняемого земельного участка с кадастровым номером 47:01:0101005:37 :

Система координат МСК-47, зона 1					Зона № 1		
Обозначение характерных точек границ	Координаты, м				Метод определения координат	Формулы, примененные для расчета средней квадратической погрешности определения координат характерных точек границ (Mt), с подставленными в такие формулы значениями и итоговые (вычисленные) значения Mt, м	Описание закрепления точки
	содержатся в Едином государственном реестре недвижимости		определены в результате выполнения комплексных кадастровых работ				
	X	Y	X	Y			
1	2	3	4	5	6	7	8
72	526712.13	1287325.48	526711.99	1287325.20	-	-	-
71	526734.99	1287372.72	526735.29	1287373.35	-	-	-
90	526733.20	1287377.50	526733.81	1287378.70	-	-	-
91	526713.21	1287389.61	526722.86	1287389.20	-	-	-
92	526688.80	1287339.18	526715.21	1287392.90	-	-	-
н19У	-	-	526711.55	1287385.87	-	-	-
н20У	-	-	526689.05	1287339.69	-	-	-
72	526712.13	1287325.48	526711.99	1287325.20	-	-	-

### 2. Сведения о частях границ уточняемого земельного участка с кадастровым номером 47:01:0101005:37 :

Обозначение части границ		Горизонтальное проложение (S), м	Описание прохождения части границ	Сведения о согласовании местоположения границ (согласовано/спорное)
от т.	до т.			
1	2	3	4	5
72	71	53.49	-	-
71	90	5.55	-	-
90	91	15.17	-	-
91	92	8.50	-	-
92	н19У	7.93	-	-
н19У	н20У	51.37	-	-
н20У	72	27.13	-	-

### 3. Сведения о характеристиках уточняемого земельного участка с кадастровым номером 47:01:0101005:37 :

№ п/п	Наименование характеристики	Значение характеристики
1	2	3
1.	Сведения об адресе земельного участка	-
1.1.	Сведения об ином месте нахождения земельного участка, не являющегося объектом адресации, в структурированном виде	-
1.2.	Дополнительные сведения о месте нахождения земельного участка	-
2.	Площадь земельного участка ± величина погрешности определения (вычисления) площади ( $P \pm \Delta P$ ), м <sup>2</sup>	1576 ± 14

<b>3. Сведения о характеристиках уточняемого земельного участка с кадастровым номером 47:01:0101005:37 :</b>		
<b>№ п/п</b>	<b>Наименование характеристики</b>	<b>Значение характеристики</b>
<b>1</b>	<b>2</b>	<b>3</b>
3.	Формула, примененная для расчета предельной допустимой погрешности определения площади земельного участка, с подставленными значениями и итоговые (вычисленные) значения ( $\Delta P$ ), м2	$\Delta P=3.5*Mr*\sqrt{P}=3.5*0,1*\sqrt{1576}=14$
4.	Площадь земельного участка согласно сведениям Единого государственного реестра недвижимости (Ркад), м2	1500
5.	Оценка расхождения Р и Ркад (Р - Ркад), м2	76
6.	Предельные минимальный и максимальный размеры земельного участка (Рмин и Рмакс), м2	- -
7.	Кадастровый номер или иной государственный учетный номер (инвентарный) объекта недвижимости, расположенного на земельном участке	47:01:0000000:47931 47:01:0101005:226
8.	Вид (виды) разрешенного использования	под существующий индивидуальный жилой дом
8.1.	Дополнительные сведения об использовании земельного участка	-
9.	Сведения о земельных участках (землях общего пользования, территории общего пользования), посредством которых обеспечивается доступ	земли общего пользования
10.	Иные сведения	-
<b>4. Пояснения к сведениям об уточняемом земельном участке с кадастровым номером 47:01:0101005:37 :</b>		
1.	-	

## Сведения об уточняемых земельных участках, необходимые для исправления реестровых ошибок в сведениях о местоположении их границ

**1. Сведения о характерных точках границ уточняемого земельного участка с кадастровым номером 47:01:0101005:39 :**

Система координат МСК-47, зона 1					Зона № 1		
Обозначение характерных точек границ	Координаты, м				Метод определения координат	Формулы, примененные для расчета средней квадратической погрешности определения координат характерных точек границ (Mt), с подставленными значениями и итоговые (вычисленные) значения Mt, м	Описание закрепления точки
	содержатся в Едином государственном реестре недвижимости		определены в результате выполнения комплексных кадастровых работ				
	X	Y	X	Y			
1	2	3	4	5	6	7	8
92	526688.80	1287339.18	526689.05	1287339.69	Фотограмметрический метод	0.1	Закрепление отсутствует
93	526710.68	1287384.42	526711.55	1287385.87	Фотограмметрический метод	0.1	Закрепление отсутствует
94	526691.37	1287395.99	526691.37	1287395.99	Фотограмметрический метод	0.1	Закрепление отсутствует
95	526666.98	1287351.98	526666.01	1287353.12	Фотограмметрический метод	0.1	Закрепление отсутствует
92	526688.80	1287339.18	526689.05	1287339.69	Фотограмметрический метод	0.1	Закрепление отсутствует

**2. Сведения о частях границ уточняемого земельного участка с кадастровым номером 47:01:0101005:39 :**

Обозначение части границ		Горизонтальное проложение (S), м	Описание прохождения части границ	Сведения о согласовании местоположения границ (согласовано/спорное)
от т.	до т.			
1	2	3	4	5
92	93	51.37	-	-
93	94	22.58	-	-
94	95	49.81	-	-
95	92	26.67	-	-

**3. Сведения о характеристиках уточняемого земельного участка с кадастровым номером 47:01:0101005:39 :**

№ п/п	Наименование характеристики	Значение характеристики
1	2	3
1.	Сведения об адресе земельного участка	-
1.1.	Сведения об ином месте нахождения земельного участка, не являющегося объектом адресации, в структурированном виде	-
1.2.	Дополнительные сведения о месте нахождения земельного участка	-
2.	Площадь земельного участка ± величина погрешности определения (вычисления) площади (P ± ΔP), м <sup>2</sup>	1244 ± 12
3.	Формула, примененная для расчета предельной допустимой погрешности определения площади земельного участка, с подставленными значениями и итоговые (вычисленные) значения (ΔP), м <sup>2</sup>	$\Delta P = 3.5 * Mt * \sqrt{P} = 3.5 * 0,1 * \sqrt{1244} = 12$
4.	Площадь земельного участка согласно сведениям Единого государственного реестра недвижимости (P <sub>кад</sub> ), м <sup>2</sup>	1200
5.	Оценка расхождения P и P <sub>кад</sub> (P - P <sub>кад</sub> ), м <sup>2</sup>	44

**3. Сведения о характеристиках уточняемого земельного участка с кадастровым номером 47:01:0101005:39 :**

№ п/п	Наименование характеристики	Значение характеристики
1	2	3
6.	Предельные минимальный и максимальный размеры земельного участка (Рмин и Рмакс), м2	- -
7.	Кадастровый номер или иной государственный учетный номер (инвентарный) объекта недвижимости, расположенного на земельном участке	47:01:0101005:201
8.	Вид (виды) разрешенного использования	под жилой дом
8.1.	Дополнительные сведения об использовании земельного участка	-
9.	Сведения о земельных участках (землях общего пользования, территории общего пользования), посредством которых обеспечивается доступ	земли общего пользования
10.	Иные сведения	-

**4. Пояснения к сведениям об уточняемом земельном участке с кадастровым номером 47:01:0101005:39 :**

1.	-
----	---

## Сведения об уточняемых земельных участках, необходимые для исправления реестровых ошибок в сведениях о местоположении их границ

**1. Сведения о характерных точках границ уточняемого земельного участка с кадастровым номером 47:01:0101005:40 :**

Система координат МСК-47, зона 1					Зона № 1		
Обозначение характерных точек границ	Координаты, м				Метод определения координат	Формулы, примененные для расчета средней квадратической погрешности определения координат характерных точек границ (Mt), с подставленными значениями и итоговые (вычисленные) значения Mt, м	Описание закрепления точки
	содержатся в Едином государственном реестре недвижимости		определены в результате выполнения комплексных кадастровых работ				
	X	Y	X	Y			
1	2	3	4	5	6	7	8
96	526753.09	1287595.15	526753.09	1287595.15	Фотограмметрический метод	0.1	Закрепление отсутствует
97	526741.26	1287618.46	526741.26	1287618.46	Фотограмметрический метод	0.1	Закрепление отсутствует
98	526688.53	1287595.31	526688.53	1287595.31	Фотограмметрический метод	0.1	Закрепление отсутствует
99	526721.69	1287581.33	526721.69	1287581.33	Фотограмметрический метод	0.1	Закрепление отсутствует
96	526753.09	1287595.15	526753.09	1287595.15	Фотограмметрический метод	0.1	Закрепление отсутствует

**2. Сведения о частях границ уточняемого земельного участка с кадастровым номером 47:01:0101005:40 :**

Обозначение части границ		Горизонтальное проложение (S), м	Описание прохождения части границ	Сведения о согласовании местоположения границ (согласовано/спорное)
от т.	до т.			
1	2	3	4	5
96	97	26.14	-	-
97	98	57.59	-	-
98	99	35.99	-	-
99	96	34.31	-	-

**3. Сведения о характеристиках уточняемого земельного участка с кадастровым номером 47:01:0101005:40 :**

№ п/п	Наименование характеристики	Значение характеристики
1	2	3
1.	Сведения об адресе земельного участка	-
1.1.	Сведения об ином месте нахождения земельного участка, не являющегося объектом адресации, в структурированном виде	-
1.2.	Дополнительные сведения о месте нахождения земельного участка	-
2.	Площадь земельного участка ± величина погрешности определения (вычисления) площади (P ± ΔP), м <sup>2</sup>	1200 ± 12
3.	Формула, примененная для расчета предельной допустимой погрешности определения площади земельного участка, с подставленными значениями и итоговые (вычисленные) значения (ΔP), м <sup>2</sup>	$\Delta P = 3.5 * Mt * \sqrt{P} = 3.5 * 0,1 * \sqrt{1200} = 12$
4.	Площадь земельного участка согласно сведениям Единого государственного реестра недвижимости (P <sub>кад</sub> ), м <sup>2</sup>	1200
5.	Оценка расхождения P и P <sub>кад</sub> (P - P <sub>кад</sub> ), м <sup>2</sup>	-

**3. Сведения о характеристиках уточняемого земельного участка с кадастровым номером 47:01:0101005:40 :**

№ п/п	Наименование характеристики	Значение характеристики
1	2	3
6.	Предельные минимальный и максимальный размеры земельного участка (Рмин и Рмакс), м2	- -
7.	Кадастровый номер или иной государственный учетный номер (инвентарный) объекта недвижимости, расположенного на земельном участке	47:01:0101005:225
8.	Вид (виды) разрешенного использования	Под строительство индивидуального жилого дома
8.1.	Дополнительные сведения об использовании земельного участка	-
9.	Сведения о земельных участках (землях общего пользования, территории общего пользования), посредством которых обеспечивается доступ	земли общего пользования
10.	Иные сведения	-

**4. Пояснения к сведениям об уточняемом земельном участке с кадастровым номером 47:01:0101005:40 :**

1. -

## Сведения об уточняемых земельных участках, необходимые для исправления реестровых ошибок в сведениях о местоположении их границ

**1. Сведения о характерных точках границ уточняемого земельного участка с кадастровым номером 47:01:0101005:41 :**

Система координат МСК-47, зона 1					Зона № 1		
Обозначение характерных точек границ	Координаты, м				Метод определения координат	Формулы, примененные для расчета средней квадратической погрешности определения координат характерных точек границ (Mt), с подставленными значениями и итоговые (вычисленные) значения Mt, м	Описание закрепления точки
	содержатся в Едином государственном реестре недвижимости		определены в результате выполнения комплексных кадастровых работ				
	X	Y	X	Y			
1	2	3	4	5	6	7	8
100	526622.25	1287379.52	526622.25	1287379.52	Фотограмметрический метод	0.1	Закрепление отсутствует
101	526636.59	1287409.80	526636.59	1287409.80	Фотограмметрический метод	0.1	Закрепление отсутствует
102	526602.69	1287425.83	526602.69	1287425.83	Фотограмметрический метод	0.1	Закрепление отсутствует
103	526589.64	1287398.24	526589.64	1287398.24	Фотограмметрический метод	0.1	Закрепление отсутствует
100	526622.25	1287379.52	526622.25	1287379.52	Фотограмметрический метод	0.1	Закрепление отсутствует

**2. Сведения о частях границ уточняемого земельного участка с кадастровым номером 47:01:0101005:41 :**

Обозначение части границ		Горизонтальное проложение (S), м	Описание прохождения части границ	Сведения о согласовании местоположения границ (согласовано/спорное)
от т.	до т.			
1	2	3	4	5
100	101	33.50	-	-
101	102	37.50	-	-
102	103	30.52	-	-
103	100	37.60	-	-

**3. Сведения о характеристиках уточняемого земельного участка с кадастровым номером 47:01:0101005:41 :**

№ п/п	Наименование характеристики	Значение характеристики
1	2	3
1.	Сведения об адресе земельного участка	-
1.1.	Сведения об ином месте нахождения земельного участка, не являющегося объектом адресации, в структурированном виде	-
1.2.	Дополнительные сведения о месте нахождения земельного участка	-
2.	Площадь земельного участка ± величина погрешности определения (вычисления) площади (P ± ΔP), м <sup>2</sup>	1200 ± 12
3.	Формула, примененная для расчета предельной допустимой погрешности определения площади земельного участка, с подставленными значениями и итоговые (вычисленные) значения (ΔP), м <sup>2</sup>	$\Delta P = 3.5 * Mt * \sqrt{P} = 3.5 * 0,1 * \sqrt{1200} = 12$
4.	Площадь земельного участка согласно сведениям Единого государственного реестра недвижимости (P <sub>кад</sub> ), м <sup>2</sup>	1200
5.	Оценка расхождения P и P <sub>кад</sub> (P - P <sub>кад</sub> ), м <sup>2</sup>	-

<b>3. Сведения о характеристиках уточняемого земельного участка с кадастровым номером 47:01:0101005:41 :</b>		
<b>№ п/п</b>	<b>Наименование характеристики</b>	<b>Значение характеристики</b>
<b>1</b>	<b>2</b>	<b>3</b>
6.	Предельные минимальный и максимальный размеры земельного участка (Рмин и Рмакс), м2	- -
7.	Кадастровый номер или иной государственный учетный номер (инвентарный) объекта недвижимости, расположенного на земельном участке	47:01:0101005:208 47:01:0101005:210
8.	Вид (виды) разрешенного использования	под строительство индивидуального жилого дома
8.1.	Дополнительные сведения об использовании земельного участка	-
9.	Сведения о земельных участках (землях общего пользования, территории общего пользования), посредством которых обеспечивается доступ	земли общего пользования
10.	Иные сведения	-

**4. Пояснения к сведениям об уточняемом земельном участке с кадастровым номером 47:01:0101005:41 :**

1.	-

## Сведения об уточняемых земельных участках, необходимые для исправления реестровых ошибок в сведениях о местоположении их границ

**1. Сведения о характерных точках границ уточняемого земельного участка с кадастровым номером 47:01:0101005:42 :**

Система координат МСК-47, зона 1					Зона № 1		
Обозначение характерных точек границ	Координаты, м				Метод определения координат	Формулы, примененные для расчета средней квадратической погрешности определения координат характерных точек границ (Mt), с подставленными значениями и итоговые (вычисленные) значения Mt, м	Описание закрепления точки
	содержатся в Едином государственном реестре недвижимости		определены в результате выполнения комплексных кадастровых работ				
	X	Y	X	Y			
1	2	3	4	5	6	7	8
104	527031.00	1287726.21	527031.00	1287726.21	Фотограмметрический метод	0.1	Закрепление отсутствует
105	527016.47	1287749.89	527016.47	1287749.89	Фотограмметрический метод	0.1	Закрепление отсутствует
106	526985.79	1287731.05	526985.79	1287731.05	Фотограмметрический метод	0.1	Закрепление отсутствует
107	527000.33	1287707.37	527000.33	1287707.37	Фотограмметрический метод	0.1	Закрепление отсутствует
104	527031.00	1287726.21	527031.00	1287726.21	Фотограмметрический метод	0.1	Закрепление отсутствует

**2. Сведения о частях границ уточняемого земельного участка с кадастровым номером 47:01:0101005:42 :**

Обозначение части границ		Горизонтальное проложение (S), м	Описание прохождения части границ	Сведения о согласовании местоположения границ (согласовано/спорное)
от т.	до т.			
1	2	3	4	5
104	105	27.78	-	-
105	106	36.00	-	-
106	107	27.79	-	-
107	104	35.99	-	-

**3. Сведения о характеристиках уточняемого земельного участка с кадастровым номером 47:01:0101005:42 :**

№ п/п	Наименование характеристики	Значение характеристики
1	2	3
1.	Сведения об адресе земельного участка	-
1.1.	Сведения об ином месте нахождения земельного участка, не являющегося объектом адресации, в структурированном виде	-
1.2.	Дополнительные сведения о месте нахождения земельного участка	-
2.	Площадь земельного участка ± величина погрешности определения (вычисления) площади (P ± ΔP), м <sup>2</sup>	1000 ± 11
3.	Формула, примененная для расчета предельной допустимой погрешности определения площади земельного участка, с подставленными значениями и итоговые (вычисленные) значения (ΔP), м <sup>2</sup>	$\Delta P = 3.5 * Mt * \sqrt{P} = 3.5 * 0,1 * \sqrt{1000} = 11$
4.	Площадь земельного участка согласно сведениям Единого государственного реестра недвижимости (P <sub>кад</sub> ), м <sup>2</sup>	1000
5.	Оценка расхождения P и P <sub>кад</sub> (P - P <sub>кад</sub> ), м <sup>2</sup>	-

**3. Сведения о характеристиках уточняемого земельного участка с кадастровым номером 47:01:0101005:42 :**

№ п/п	Наименование характеристики	Значение характеристики
1	2	3
6.	Предельные минимальный и максимальный размеры земельного участка (Рмин и Рмакс), м2	- -
7.	Кадастровый номер или иной государственный учетный номер (инвентарный) объекта недвижимости, расположенного на земельном участке	47:01:0000000:12825
8.	Вид (виды) разрешенного использования	под строительство индивидуального жилого дома
8.1.	Дополнительные сведения об использовании земельного участка	-
9.	Сведения о земельных участках (землях общего пользования, территории общего пользования), посредством которых обеспечивается доступ	земли общего пользования
10.	Иные сведения	-

**4. Пояснения к сведениям об уточняемом земельном участке с кадастровым номером 47:01:0101005:42 :**

1. -

## Сведения об уточняемых земельных участках, необходимые для исправления реестровых ошибок в сведениях о местоположении их границ

**1. Сведения о характерных точках границ уточняемого земельного участка с кадастровым номером 47:01:0101005:43 :**

Система координат МСК-47, зона 1					Зона № 1		
Обозначение характерных точек границ	Координаты, м				Метод определения координат	Формулы, примененные для расчета средней квадратической погрешности определения координат характерных точек границ (Mt), с подставленными значениями и итоговые (вычисленные) значения Mt, м	Описание закрепления точки
	содержатся в Едином государственном реестре недвижимости		определены в результате выполнения комплексных кадастровых работ				
	X	Y	X	Y			
1	2	3	4	5	6	7	8
108	526822.09	1287266.16	526822.09	1287266.16	Фотограмметрический метод	0.1	Закрепление отсутствует
109	526834.41	1287295.10	526834.41	1287295.10	Фотограмметрический метод	0.1	Закрепление отсутствует
110	526799.33	1287310.04	526799.33	1287310.04	Фотограмметрический метод	0.1	Закрепление отсутствует
111	526787.01	1287281.10	526787.01	1287281.10	Фотограмметрический метод	0.1	Закрепление отсутствует
108	526822.09	1287266.16	526822.09	1287266.16	Фотограмметрический метод	0.1	Закрепление отсутствует

**2. Сведения о частях границ уточняемого земельного участка с кадастровым номером 47:01:0101005:43 :**

Обозначение части границ		Горизонтальное проложение (S), м	Описание прохождения части границ	Сведения о согласовании местоположения границ (согласовано/спорное)
от т.	до т.			
1	2	3	4	5
108	109	31.45	-	-
109	110	38.13	-	-
110	111	31.45	-	-
111	108	38.13	-	-

**3. Сведения о характеристиках уточняемого земельного участка с кадастровым номером 47:01:0101005:43 :**

№ п/п	Наименование характеристики	Значение характеристики
1	2	3
1.	Сведения об адресе земельного участка	-
1.1.	Сведения об ином месте нахождения земельного участка, не являющегося объектом адресации, в структурированном виде	-
1.2.	Дополнительные сведения о месте нахождения земельного участка	-
2.	Площадь земельного участка ± величина погрешности определения (вычисления) площади (P ± ΔP), м <sup>2</sup>	1199 ± 12
3.	Формула, примененная для расчета предельной допустимой погрешности определения площади земельного участка, с подставленными значениями и итоговые (вычисленные) значения (ΔP), м <sup>2</sup>	$\Delta P = 3.5 * Mt * \sqrt{P} = 3.5 * 0,1 * \sqrt{1199} = 12$
4.	Площадь земельного участка согласно сведениям Единого государственного реестра недвижимости (P <sub>кад</sub> ), м <sup>2</sup>	1199
5.	Оценка расхождения P и P <sub>кад</sub> (P - P <sub>кад</sub> ), м <sup>2</sup>	-

**3. Сведения о характеристиках уточняемого земельного участка с кадастровым номером 47:01:0101005:43 :**

№ п/п	Наименование характеристики	Значение характеристики
1	2	3
6.	Предельные минимальный и максимальный размеры земельного участка (Рмин и Рмакс), м2	- -
7.	Кадастровый номер или иной государственный учетный номер (инвентарный) объекта недвижимости, расположенного на земельном участке	47:01:0101005:214
8.	Вид (виды) разрешенного использования	под строительство индивидуального жилого дома
8.1.	Дополнительные сведения об использовании земельного участка	-
9.	Сведения о земельных участках (землях общего пользования, территории общего пользования), посредством которых обеспечивается доступ	земли общего пользования
10.	Иные сведения	-

**4. Пояснения к сведениям об уточняемом земельном участке с кадастровым номером 47:01:0101005:43 :**

1. -

## Сведения об уточняемых земельных участках, необходимые для исправления реестровых ошибок в сведениях о местоположении их границ

### 1. Сведения о характерных точках границ уточняемого земельного участка с кадастровым номером 47:01:0101005:45 :

Система координат МСК-47, зона 1					Зона № 1		
Обозначение характерных точек границ	Координаты, м				Метод определения координат	Формулы, примененные для расчета средней квадратической погрешности определения координат характерных точек границ (Mt), с подставленными в такие формулы значениями и итоговые (вычисленные) значения Mt, м	Описание закрепления точки
	содержатся в Едином государственном реестре недвижимости		определены в результате выполнения комплексных кадастровых работ				
	X	Y	X	Y			
1	2	3	4	5	6	7	8
101	526636.59	1287409.80	526636.59	1287409.80	Фотограмметрический метод	0.1	Закрепление отсутствует
112	526647.31	1287432.48	526647.31	1287432.48	Фотограмметрический метод	0.1	Закрепление отсутствует
113	526636.93	1287437.39	526636.93	1287437.39	Фотограмметрический метод	0.1	Закрепление отсутствует
114	526641.29	1287446.25	526641.29	1287446.25	Фотограмметрический метод	0.1	Закрепление отсутствует
115	526617.56	1287457.53	526617.56	1287457.53	Фотограмметрический метод	0.1	Закрепление отсутствует
102	526602.69	1287425.83	526602.69	1287425.83	Фотограмметрический метод	0.1	Закрепление отсутствует
101	526636.59	1287409.80	526636.59	1287409.80	Фотограмметрический метод	0.1	Закрепление отсутствует

### 2. Сведения о частях границ уточняемого земельного участка с кадастровым номером 47:01:0101005:45 :

Обозначение части границ		Горизонтальное проложение (S), м	Описание прохождения части границ	Сведения о согласовании местоположения границ (согласовано/спорное)
от т.	до т.			
1	2	3	4	5
101	112	25.09	-	-
112	113	11.48	-	-
113	114	9.87	-	-
114	115	26.27	-	-
115	102	35.01	-	-
102	101	37.50	-	-

### 3. Сведения о характеристиках уточняемого земельного участка с кадастровым номером 47:01:0101005:45 :

№ п/п	Наименование характеристики	Значение характеристики
1	2	3
1.	Сведения об адресе земельного участка	-
1.1.	Сведения об ином месте нахождения земельного участка, не являющегося объектом адресации, в структурированном виде	-
1.2.	Дополнительные сведения о месте нахождения земельного участка	-
2.	Площадь земельного участка ± величина погрешности определения (вычисления) площади ( $P \pm \Delta P$ ), м <sup>2</sup>	1201 ± 12

<b>3. Сведения о характеристиках уточняемого земельного участка с кадастровым номером 47:01:0101005:45 :</b>		
<b>№ п/п</b>	<b>Наименование характеристики</b>	<b>Значение характеристики</b>
<b>1</b>	<b>2</b>	<b>3</b>
3.	Формула, примененная для расчета предельной допустимой погрешности определения площади земельного участка, с подставленными значениями и итоговые (вычисленные) значения ( $\Delta P$ ), м2	$\Delta P=3.5*Mt*\sqrt{P}=3.5*0,1*\sqrt{1201}=12$
4.	Площадь земельного участка согласно сведениям Единого государственного реестра недвижимости (Ркад), м2	1199
5.	Оценка расхождения Р и Ркад (Р - Ркад), м2	2
6.	Предельные минимальный и максимальный размеры земельного участка (Рмин и Рмакс), м2	- -
7.	Кадастровый номер или иной государственный учетный номер (инвентарный) объекта недвижимости, расположенного на земельном участке	47:01:0101005:223
8.	Вид (виды) разрешенного использования	под строительство индивидуального жилого дома
8.1.	Дополнительные сведения об использовании земельного участка	-
9.	Сведения о земельных участках (землях общего пользования, территории общего пользования), посредством которых обеспечивается доступ	земли общего пользования
10.	Иные сведения	-
<b>4. Пояснения к сведениям об уточняемом земельном участке с кадастровым номером 47:01:0101005:45 :</b>		
1.	-	

## Сведения об уточняемых земельных участках, необходимые для исправления реестровых ошибок в сведениях о местоположении их границ

### 1. Сведения о характерных точках границ уточняемого земельного участка с кадастровым номером 47:01:0101005:46 :

Система координат МСК-47, зона 1					Зона № 1		
Обозначение характерных точек границ	Координаты, м				Метод определения координат	Формулы, примененные для расчета средней квадратической погрешности определения координат характерных точек границ (Mt), с подставленными в такие формулы значениями и итоговые (вычисленные) значения Mt, м	Описание закрепления точки
	содержатся в Едином государственном реестре недвижимости		определены в результате выполнения комплексных кадастровых работ				
	X	Y	X	Y			
1	2	3	4	5	6	7	8
116	526676.66	1287390.16	526676.66	1287390.16	Фотограмметрический метод	0.1	Закрепление отсутствует
117	526694.72	1287424.00	526694.72	1287424.00	Фотограмметрический метод	0.1	Закрепление отсутствует
118	526678.50	1287431.68	526678.50	1287431.68	Фотограмметрический метод	0.1	Закрепление отсутствует
119	526674.53	1287423.82	526674.53	1287423.82	Фотограмметрический метод	0.1	Закрепление отсутствует
120	526657.98	1287431.66	526657.98	1287431.66	Фотограмметрический метод	0.1	Закрепление отсутствует
121	526645.37	1287404.97	526645.37	1287404.97	Фотограмметрический метод	0.1	Закрепление отсутствует
116	526676.66	1287390.16	526676.66	1287390.16	Фотограмметрический метод	0.1	Закрепление отсутствует

### 2. Сведения о частях границ уточняемого земельного участка с кадастровым номером 47:01:0101005:46 :

Обозначение части границ		Горизонтальное проложение (S), м	Описание прохождения части границ	Сведения о согласовании местоположения границ (согласовано/спорное)
от т.	до т.			
1	2	3	4	5
116	117	38.36	-	-
117	118	17.95	-	-
118	119	8.81	-	-
119	120	18.31	-	-
120	121	29.52	-	-
121	116	34.62	-	-

### 3. Сведения о характеристиках уточняемого земельного участка с кадастровым номером 47:01:0101005:46 :

№ п/п	Наименование характеристики	Значение характеристики
1	2	3
1.	Сведения об адресе земельного участка	-
1.1.	Сведения об ином месте нахождения земельного участка, не являющегося объектом адресации, в структурированном виде	-
1.2.	Дополнительные сведения о месте нахождения земельного участка	-
2.	Площадь земельного участка ± величина погрешности определения (вычисления) площади ( $P \pm \Delta P$ ), м <sup>2</sup>	1200 ± 12

<b>3. Сведения о характеристиках уточняемого земельного участка с кадастровым номером 47:01:0101005:46 :</b>		
<b>№ п/п</b>	<b>Наименование характеристики</b>	<b>Значение характеристики</b>
<b>1</b>	<b>2</b>	<b>3</b>
3.	Формула, примененная для расчета предельной допустимой погрешности определения площади земельного участка, с подставленными значениями и итоговые (вычисленные) значения ( $\Delta P$ ), м2	$\Delta P=3.5*Mt*\sqrt{P}=3.5*0,1*\sqrt{1200}=12$
4.	Площадь земельного участка согласно сведениям Единого государственного реестра недвижимости (Ркад), м2	1200
5.	Оценка расхождения Р и Ркад (Р - Ркад), м2	-
6.	Предельные минимальный и максимальный размеры земельного участка (Рмин и Рмакс), м2	- -
7.	Кадастровый номер или иной государственный учетный номер (инвентарный) объекта недвижимости, расположенного на земельном участке	47:01:0000000:26112
8.	Вид (виды) разрешенного использования	под жилой дом
8.1.	Дополнительные сведения об использовании земельного участка	-
9.	Сведения о земельных участках (землях общего пользования, территории общего пользования), посредством которых обеспечивается доступ	земли общего пользования
10.	Иные сведения	-
<b>4. Пояснения к сведениям об уточняемом земельном участке с кадастровым номером 47:01:0101005:46 :</b>		
1.	-	

## Сведения об уточняемых земельных участках, необходимые для исправления реестровых ошибок в сведениях о местоположении их границ

### 1. Сведения о характерных точках границ уточняемого земельного участка с кадастровым номером 47:01:0101005:47 :

Система координат МСК-47, зона 1					Зона № 1		
Обозначение характерных точек границ	Координаты, м				Метод определения координат	Формулы, примененные для расчета средней квадратической погрешности определения координат характерных точек границ (Mt), с подставленными в такие формулы значениями и итоговые (вычисленные) значения Mt, м	Описание закрепления точки
	содержатся в Едином государственном реестре недвижимости		определены в результате выполнения комплексных кадастровых работ				
	X	Y	X	Y			
1	2	3	4	5	6	7	8
91	526713.21	1287389.61	526715.21	1287392.90	-	-	-
122	526720.09	1287385.44	526722.86	1287389.20	-	-	-
123	526730.33	1287403.88	526730.21	1287405.33	-	-	-
124	526703.79	1287418.54	526703.65	1287418.32	-	-	-
94	526691.37	1287395.99	526700.65	1287413.62	-	-	-
93	526710.68	1287384.42	526694.77	1287408.12	-	-	-
н21У	-	-	526689.54	1287396.91	-	-	-
94	-	-	526691.37	1287395.99	-	-	-
н19У	-	-	526711.55	1287385.87	-	-	-
91	526713.21	1287389.61	526715.21	1287392.90	-	-	-

### 2. Сведения о частях границ уточняемого земельного участка с кадастровым номером 47:01:0101005:47 :

Обозначение части границ		Горизонтальное проложение (S), м	Описание прохождения части границ	Сведения о согласовании местоположения границ (согласовано/спорное)
от т.	до т.			
1	2	3	4	5
91	122	8.50	-	-
122	123	17.73	-	-
123	124	29.57	-	-
124	94	5.58	-	-
94	93	8.05	-	-
93	н21У	12.37	-	-
н21У	94	2.05	-	-
94	н19У	22.58	-	-
н19У	91	7.93	-	-

### 3. Сведения о характеристиках уточняемого земельного участка с кадастровым номером 47:01:0101005:47 :

№ п/п	Наименование характеристики	Значение характеристики
1	2	3
1.	Сведения об адресе земельного участка	-

<b>3. Сведения о характеристиках уточняемого земельного участка с кадастровым номером 47:01:0101005:47 :</b>		
<b>№ п/п</b>	<b>Наименование характеристики</b>	<b>Значение характеристики</b>
<b>1</b>	<b>2</b>	<b>3</b>
1.1.	Сведения об ином месте нахождения земельного участка, не являющегося объектом адресации, в структурированном виде	-
1.2.	Дополнительные сведения о месте нахождения земельного участка	-
2.	Площадь земельного участка $\pm$ величина погрешности определения (вычисления) площади ( $P \pm \Delta P$ ), м <sup>2</sup>	756 $\pm$ 10
3.	Формула, примененная для расчета предельной допустимой погрешности определения площади земельного участка, с подставленными значениями и итоговые (вычисленные) значения ( $\Delta P$ ), м <sup>2</sup>	$\Delta P = 3.5 * M_t * \sqrt{P} = 3.5 * 0,1 * \sqrt{756} = 10$
4.	Площадь земельного участка согласно сведениям Единого государственного реестра недвижимости ( $R_{кад}$ ), м <sup>2</sup>	750
5.	Оценка расхождения $P$ и $R_{кад}$ ( $P - R_{кад}$ ), м <sup>2</sup>	6
6.	Предельные минимальный и максимальный размеры земельного участка ( $R_{мин}$ и $R_{макс}$ ), м <sup>2</sup>	- -
7.	Кадастровый номер или иной государственный учетный номер (инвентарный) объекта недвижимости, расположенного на земельном участке	47:01:0101005:222
8.	Вид (виды) разрешенного использования	под строительство индивидуального жилого дома
8.1.	Дополнительные сведения об использовании земельного участка	-
9.	Сведения о земельных участках (землях общего пользования, территории общего пользования), посредством которых обеспечивается доступ	земли общего пользования
10.	Иные сведения	-
<b>4. Пояснения к сведениям об уточняемом земельном участке с кадастровым номером 47:01:0101005:47 :</b>		
1.	-	

## Сведения об уточняемых земельных участках, необходимые для исправления реестровых ошибок в сведениях о местоположении их границ

### 1. Сведения о характерных точках границ уточняемого земельного участка с кадастровым номером 47:01:0101005:50 :

Система координат МСК-47, зона 1					Зона № 1		
Обозначение характерных точек границ	Координаты, м				Метод определения координат	Формулы, примененные для расчета средней квадратической погрешности определения координат характерных точек границ (Mt), с подставленными в такие формулы значениями и итоговые (вычисленные) значения Mt, м	Описание закрепления точки
	содержатся в Едином государственном реестре недвижимости		определены в результате выполнения комплексных кадастровых работ				
	X	Y	X	Y			
1	2	3	4	5	6	7	8
125	526896.87	1287542.75	526896.87	1287542.75	Фотограмметрический метод	0.1	Закрепление отсутствует
126	526866.64	1287569.58	526866.64	1287569.58	Фотограмметрический метод	0.1	Закрепление отсутствует
127	526841.66	1287559.56	526841.66	1287559.56	Фотограмметрический метод	0.1	Закрепление отсутствует
129	-	-	526844.14	1287553.37	Фотограмметрический метод	0.1	Закрепление отсутствует
128	526855.12	1287525.99	526855.12	1287525.99	Фотограмметрический метод	0.1	Закрепление отсутствует
134	-	-	526872.62	1287533.01	-	-	-
125	526896.87	1287542.75	526896.87	1287542.75	Фотограмметрический метод	0.1	Закрепление отсутствует

### 2. Сведения о частях границ уточняемого земельного участка с кадастровым номером 47:01:0101005:50 :

Обозначение части границ		Горизонтальное проложение (S), м	Описание прохождения части границ	Сведения о согласовании местоположения границ (согласовано/спорное)
от т.	до т.			
1	2	3	4	5
125	126	40.42	-	-
126	127	26.91	-	-
127	129	6.67	-	-
129	128	29.50	-	-
128	134	18.86	-	-
134	125	26.13	-	-

### 3. Сведения о характеристиках уточняемого земельного участка с кадастровым номером 47:01:0101005:50 :

№ п/п	Наименование характеристики	Значение характеристики
1	2	3
1.	Сведения об адресе земельного участка	-
1.1.	Сведения об ином месте нахождения земельного участка, не являющегося объектом адресации, в структурированном виде	-
1.2.	Дополнительные сведения о месте нахождения земельного участка	-
2.	Площадь земельного участка ± величина погрешности определения (вычисления) площади ( $P \pm \Delta P$ ), м <sup>2</sup>	1300 ± 13

<b>3. Сведения о характеристиках уточняемого земельного участка с кадастровым номером 47:01:0101005:50 :</b>		
<b>№ п/п</b>	<b>Наименование характеристики</b>	<b>Значение характеристики</b>
<b>1</b>	<b>2</b>	<b>3</b>
3.	Формула, примененная для расчета предельной допустимой погрешности определения площади земельного участка, с подставленными значениями и итоговые (вычисленные) значения ( $\Delta P$ ), м2	$\Delta P=3.5*Mt*\sqrt{P}=3.5*0,1*\sqrt{1300}=13$
4.	Площадь земельного участка согласно сведениям Единого государственного реестра недвижимости (Ркад), м2	1300
5.	Оценка расхождения Р и Ркад (Р - Ркад), м2	-
6.	Предельные минимальный и максимальный размеры земельного участка (Рмин и Рмакс), м2	- -
7.	Кадастровый номер или иной государственный учетный номер (инвентарный) объекта недвижимости, расположенного на земельном участке	47:01:0101005:213
8.	Вид (виды) разрешенного использования	под строительство индивидуального жилого дома
8.1.	Дополнительные сведения об использовании земельного участка	-
9.	Сведения о земельных участках (землях общего пользования, территории общего пользования), посредством которых обеспечивается доступ	земли общего пользования
10.	Иные сведения	-
<b>4. Пояснения к сведениям об уточняемом земельном участке с кадастровым номером 47:01:0101005:50 :</b>		
1.	-	

## Сведения об уточняемых земельных участках, необходимые для исправления реестровых ошибок в сведениях о местоположении их границ

### 1. Сведения о характерных точках границ уточняемого земельного участка с кадастровым номером 47:01:0101005:51 :

Система координат МСК-47, зона 1					Зона № 1		
Обозначение характерных точек границ	Координаты, м				Метод определения координат	Формулы, примененные для расчета средней квадратической погрешности определения координат характерных точек границ (Mt), с подставленными в такие формулы значениями и итоговые (вычисленные) значения Mt, м	Описание закрепления точки
	содержатся в Едином государственном реестре недвижимости		определены в результате выполнения комплексных кадастровых работ				
	X	Y	X	Y			
1	2	3	4	5	6	7	8
128	526855.12	1287525.99	526855.12	1287525.99	Фотограмметрический метод	0.1	Закрепление отсутствует
129	526844.14	1287553.37	526844.14	1287553.37	Фотограмметрический метод	0.1	Закрепление отсутствует
130	526800.74	1287535.89	526800.74	1287535.89	Фотограмметрический метод	0.1	Закрепление отсутствует
131	526804.15	1287527.66	526804.15	1287527.66	Фотограмметрический метод	0.1	Закрепление отсутствует
132	526827.75	1287515.00	526827.75	1287515.00	Фотограмметрический метод	0.1	Закрепление отсутствует
135	-	-	526833.48	1287517.30	Фотограмметрический метод	0.1	Закрепление отсутствует
128	526855.12	1287525.99	526855.12	1287525.99	Фотограмметрический метод	0.1	Закрепление отсутствует

### 2. Сведения о частях границ уточняемого земельного участка с кадастровым номером 47:01:0101005:51 :

Обозначение части границ		Горизонтальное проложение (S), м	Описание прохождения части границ	Сведения о согласовании местоположения границ (согласовано/спорное)
от т.	до т.			
1	2	3	4	5
128	129	29.50	-	-
129	130	46.79	-	-
130	131	8.91	-	-
131	132	26.78	-	-
132	135	6.17	-	-
135	128	23.32	-	-

### 3. Сведения о характеристиках уточняемого земельного участка с кадастровым номером 47:01:0101005:51 :

№ п/п	Наименование характеристики	Значение характеристики
1	2	3
1.	Сведения об адресе земельного участка	-
1.1.	Сведения об ином месте нахождения земельного участка, не являющегося объектом адресации, в структурированном виде	-
1.2.	Дополнительные сведения о месте нахождения земельного участка	-
2.	Площадь земельного участка ± величина погрешности определения (вычисления) площади ( $P \pm \Delta P$ ), м <sup>2</sup>	1200 ± 12

<b>3. Сведения о характеристиках уточняемого земельного участка с кадастровым номером 47:01:0101005:51 :</b>		
<b>№ п/п</b>	<b>Наименование характеристики</b>	<b>Значение характеристики</b>
<b>1</b>	<b>2</b>	<b>3</b>
3.	Формула, примененная для расчета предельной допустимой погрешности определения площади земельного участка, с подставленными значениями и итоговые (вычисленные) значения ( $\Delta P$ ), м2	$\Delta P=3.5 \cdot M_t \cdot \sqrt{P}=3.5 \cdot 0,1 \cdot \sqrt{1200}=12$
4.	Площадь земельного участка согласно сведениям Единого государственного реестра недвижимости (Ркад), м2	1200
5.	Оценка расхождения Р и Ркад (Р - Ркад), м2	-
6.	Предельные минимальный и максимальный размеры земельного участка (Рмин и Рмакс), м2	- -
7.	Кадастровый номер или иной государственный учетный номер (инвентарный) объекта недвижимости, расположенного на земельном участке	47:01:0101005:207
8.	Вид (виды) разрешенного использования	под строительство индивидуального жилого дома
8.1.	Дополнительные сведения об использовании земельного участка	-
9.	Сведения о земельных участках (землях общего пользования, территории общего пользования), посредством которых обеспечивается доступ	земли общего пользования
10.	Иные сведения	-
<b>4. Пояснения к сведениям об уточняемом земельном участке с кадастровым номером 47:01:0101005:51 :</b>		
1.	-	

## Сведения об уточняемых земельных участках, необходимые для исправления реестровых ошибок в сведениях о местоположении их границ

### 1. Сведения о характерных точках границ уточняемого земельного участка с кадастровым номером 47:01:0101005:52 :

Система координат МСК-47, зона 1					Зона № 1		
Обозначение характерных точек границ	Координаты, м				Метод определения координат	Формулы, примененные для расчета средней квадратической погрешности определения координат характерных точек границ (Mt), с подставленными в такие формулы значениями и итоговые (вычисленные) значения Mt, м	Описание закрепления точки
	содержатся в Едином государственном реестре недвижимости		определены в результате выполнения комплексных кадастровых работ				
	X	Y	X	Y			
1	2	3	4	5	6	7	8
133	526886.59	1287498.64	526886.60	1287498.63	Фотограмметрический метод	0.1	Закрепление отсутствует
134	526872.62	1287533.01	526872.62	1287533.01	Фотограмметрический метод	0.1	Закрепление отсутствует
128	-	-	526855.12	1287525.99	Фотограмметрический метод	0.1	Закрепление отсутствует
135	526833.48	1287517.30	526833.48	1287517.30	Фотограмметрический метод	0.1	Закрепление отсутствует
136	526836.25	1287510.42	526836.25	1287510.42	Фотограмметрический метод	0.1	Закрепление отсутствует
137	526870.26	1287492.08	526870.26	1287492.08	Фотограмметрический метод	0.1	Закрепление отсутствует
133	526886.59	1287498.64	526886.60	1287498.63	Фотограмметрический метод	0.1	Закрепление отсутствует

### 2. Сведения о частях границ уточняемого земельного участка с кадастровым номером 47:01:0101005:52 :

Обозначение части границ		Горизонтальное проложение (S), м	Описание прохождения части границ	Сведения о согласовании местоположения границ (согласовано/спорное)
от т.	до т.			
1	2	3	4	5
133	134	37.11	-	-
134	128	18.86	-	-
128	135	23.32	-	-
135	136	7.42	-	-
136	137	38.64	-	-
137	133	17.60	-	-

### 3. Сведения о характеристиках уточняемого земельного участка с кадастровым номером 47:01:0101005:52 :

№ п/п	Наименование характеристики	Значение характеристики
1	2	3
1.	Сведения об адресе земельного участка	-
1.1.	Сведения об ином месте нахождения земельного участка, не являющегося объектом адресации, в структурированном виде	-
1.2.	Дополнительные сведения о месте нахождения земельного участка	-
2.	Площадь земельного участка ± величина погрешности определения (вычисления) площади ( $P \pm \Delta P$ ), м <sup>2</sup>	1201 ± 12

<b>3. Сведения о характеристиках уточняемого земельного участка с кадастровым номером 47:01:0101005:52 :</b>		
<b>№ п/п</b>	<b>Наименование характеристики</b>	<b>Значение характеристики</b>
<b>1</b>	<b>2</b>	<b>3</b>
3.	Формула, примененная для расчета предельной допустимой погрешности определения площади земельного участка, с подставленными значениями и итоговые (вычисленные) значения ( $\Delta P$ ), м2	$\Delta P=3.5*Mt*\sqrt{P}=3.5*0,1*\sqrt{1201}=12$
4.	Площадь земельного участка согласно сведениям Единого государственного реестра недвижимости (Ркад), м2	1200
5.	Оценка расхождения Р и Ркад (Р - Ркад), м2	1
6.	Предельные минимальный и максимальный размеры земельного участка (Рмин и Рмакс), м2	- -
7.	Кадастровый номер или иной государственный учетный номер (инвентарный) объекта недвижимости, расположенного на земельном участке	47:01:0101005:467
8.	Вид (виды) разрешенного использования	под строительство индивидуального жилого дома
8.1.	Дополнительные сведения об использовании земельного участка	-
9.	Сведения о земельных участках (землях общего пользования, территории общего пользования), посредством которых обеспечивается доступ	земли общего пользования
10.	Иные сведения	-
<b>4. Пояснения к сведениям об уточняемом земельном участке с кадастровым номером 47:01:0101005:52 :</b>		
1.	-	

## Сведения об уточняемых земельных участках, необходимые для исправления реестровых ошибок в сведениях о местоположении их границ

### 1. Сведения о характерных точках границ уточняемого земельного участка с кадастровым номером 47:01:0101005:54 :

Система координат МСК-47, зона 1					Зона № 1		
Обозначение характерных точек границ	Координаты, м				Метод определения координат	Формулы, примененные для расчета средней квадратической погрешности определения координат характерных точек границ (Mt), с подставленными значениями и итоговые (вычисленные) значения Mt, м	Описание закрепления точки
	содержатся в Едином государственном реестре недвижимости		определены в результате выполнения комплексных кадастровых работ				
	X	Y	X	Y			
1	2	3	4	5	6	7	8
116	526676.66	1287390.16	526676.66	1287390.16	Фотограмметрический метод	0.1	Закрепление отсутствует
121	526645.37	1287404.97	526645.37	1287404.97	Фотограмметрический метод	0.1	Закрепление отсутствует
138	526630.66	1287373.88	526630.66	1287373.88	Фотограмметрический метод	0.1	Закрепление отсутствует
139	526658.59	1287357.48	526658.59	1287357.48	Фотограмметрический метод	0.1	Закрепление отсутствует
116	526676.66	1287390.16	526676.66	1287390.16	Фотограмметрический метод	0.1	Закрепление отсутствует

### 2. Сведения о частях границ уточняемого земельного участка с кадастровым номером 47:01:0101005:54 :

Обозначение части границ		Горизонтальное проложение (S), м	Описание прохождения части границ	Сведения о согласовании местоположения границ (согласовано/спорное)
от т.	до т.			
1	2	3	4	5
116	121	34.62	-	-
121	138	34.39	-	-
138	139	32.39	-	-
139	116	37.34	-	-

### 3. Сведения о характеристиках уточняемого земельного участка с кадастровым номером 47:01:0101005:54 :

№ п/п	Наименование характеристики	Значение характеристики
1	2	3
1.	Сведения об адресе земельного участка	-
1.1.	Сведения об ином месте нахождения земельного участка, не являющегося объектом адресации, в структурированном виде	-
1.2.	Дополнительные сведения о месте нахождения земельного участка	-
2.	Площадь земельного участка ± величина погрешности определения (вычисления) площади (P ± ΔP), м <sup>2</sup>	1200 ± 12
3.	Формула, примененная для расчета предельной допустимой погрешности определения площади земельного участка, с подставленными значениями и итоговые (вычисленные) значения (ΔP), м <sup>2</sup>	$\Delta P = 3.5 * Mt * \sqrt{P} = 3.5 * 0,1 * \sqrt{1200} = 12$
4.	Площадь земельного участка согласно сведениям Единого государственного реестра недвижимости (P <sub>кад</sub> ), м <sup>2</sup>	1200
5.	Оценка расхождения P и P <sub>кад</sub> (P - P <sub>кад</sub> ), м <sup>2</sup>	-

<b>3. Сведения о характеристиках уточняемого земельного участка с кадастровым номером 47:01:0101005:54 :</b>		
<b>№ п/п</b>	<b>Наименование характеристики</b>	<b>Значение характеристики</b>
<b>1</b>	<b>2</b>	<b>3</b>
6.	Предельные минимальный и максимальный размеры земельного участка (Рмин и Рмакс), м2	- -
7.	Кадастровый номер или иной государственный учетный номер (инвентарный) объекта недвижимости, расположенного на земельном участке	47:01:0101005:238
8.	Вид (виды) разрешенного использования	под строительство индивидуального жилого дома
8.1.	Дополнительные сведения об использовании земельного участка	-
9.	Сведения о земельных участках (землях общего пользования, территории общего пользования), посредством которых обеспечивается доступ	земли общего пользования
10.	Иные сведения	-

**4. Пояснения к сведениям об уточняемом земельном участке с кадастровым номером 47:01:0101005:54 :**

1.	-

## Сведения об уточняемых земельных участках, необходимые для исправления реестровых ошибок в сведениях о местоположении их границ

### 1. Сведения о характерных точках границ уточняемого земельного участка с кадастровым номером 47:01:0101005:56 :

Система координат МСК-47, зона 1					Зона № 1		
Обозначение характерных точек границ	Координаты, м				Метод определения координат	Формулы, примененные для расчета средней квадратической погрешности определения координат характерных точек границ (Mt), с подставленными в такие формулы значениями и итоговые (вычисленные) значения Mt, м	Описание закрепления точки
	содержатся в Едином государственном реестре недвижимости		определены в результате выполнения комплексных кадастровых работ				
	X	Y	X	Y			
1	2	3	4	5	6	7	8
140	526970.73	1287471.72	526970.73	1287471.72	Фотограмметрический метод	0.1	Закрепление отсутствует
141	526961.26	1287485.57	526961.26	1287485.57	Фотограмметрический метод	0.1	Закрепление отсутствует
142	526935.40	1287508.53	526935.40	1287508.53	Фотограмметрический метод	0.1	Закрепление отсутствует
143	526922.11	1287503.19	526922.10	1287503.19	Фотограмметрический метод	0.1	Закрепление отсутствует
144	526939.75	1287459.27	526939.75	1287459.27	Фотограмметрический метод	0.1	Закрепление отсутствует
140	526970.73	1287471.72	526970.73	1287471.72	Фотограмметрический метод	0.1	Закрепление отсутствует

### 2. Сведения о частях границ уточняемого земельного участка с кадастровым номером 47:01:0101005:56 :

Обозначение части границ		Горизонтальное проложение (S), м	Описание прохождения части границ	Сведения о согласовании местоположения границ (согласовано/спорное)
от т.	до т.			
1	2	3	4	5
140	141	16.78	-	-
141	142	34.58	-	-
142	143	14.33	-	-
143	144	47.33	-	-
144	140	33.39	-	-

### 3. Сведения о характеристиках уточняемого земельного участка с кадастровым номером 47:01:0101005:56 :

№ п/п	Наименование характеристики	Значение характеристики
1	2	3
1.	Сведения об адресе земельного участка	-
1.1.	Сведения об ином месте нахождения земельного участка, не являющегося объектом адресации, в структурированном виде	-
1.2.	Дополнительные сведения о месте нахождения земельного участка	-
2.	Площадь земельного участка ± величина погрешности определения (вычисления) площади ( $P \pm \Delta P$ ), м <sup>2</sup>	1200 ± 12
3.	Формула, примененная для расчета предельной допустимой погрешности определения площади земельного участка, с подставленными значениями и итоговые (вычисленные) значения ( $\Delta P$ ), м <sup>2</sup>	$\Delta P = 3.5 * Mt * \sqrt{P} = 3.5 * 0,1 * \sqrt{1200} = 12$

<b>3. Сведения о характеристиках уточняемого земельного участка с кадастровым номером 47:01:0101005:56 :</b>		
<b>№ п/п</b>	<b>Наименование характеристики</b>	<b>Значение характеристики</b>
<b>1</b>	<b>2</b>	<b>3</b>
4.	Площадь земельного участка согласно сведениям Единого государственного реестра недвижимости (Ркад), м2	1200
5.	Оценка расхождения Р и Ркад (Р - Ркад), м2	-
6.	Предельные минимальный и максимальный размеры земельного участка (Рмин и Рмакс), м2	- -
7.	Кадастровый номер или иной государственный учетный номер (инвентарный) объекта недвижимости, расположенного на земельном участке	47:01:0101005:241
8.	Вид (виды) разрешенного использования	под строительство индивидуального жилого дома
8.1.	Дополнительные сведения об использовании земельного участка	-
9.	Сведения о земельных участках (землях общего пользования, территории общего пользования), посредством которых обеспечивается доступ	земли общего пользования
10.	Иные сведения	-
<b>4. Пояснения к сведениям об уточняемом земельном участке с кадастровым номером 47:01:0101005:56 :</b>		
1.	-	

## Сведения об уточняемых земельных участках, необходимые для исправления реестровых ошибок в сведениях о местоположении их границ

**1. Сведения о характерных точках границ уточняемого земельного участка с кадастровым номером 47:01:0101005:58 :**

Система координат МСК-47, зона 1					Зона № 1		
Обозначение характерных точек границ	Координаты, м				Метод определения координат	Формулы, примененные для расчета средней квадратической погрешности определения координат характерных точек границ (Mt), с подставленными в такие формулы значениями и итоговые (вычисленные) значения Mt, м	Описание закрепления точки
	содержатся в Едином государственном реестре недвижимости		определены в результате выполнения комплексных кадастровых работ				
	X	Y	X	Y			
1	2	3	4	5	6	7	8
145	526936.43	1287459.37	526939.75	1287459.27	Фотограмметрический метод	0.1	Закрепление отсутствует
146	526922.10	1287503.19	526922.10	1287503.19	Фотограмметрический метод	0.1	Закрепление отсутствует
147	526886.73	1287488.99	526886.73	1287488.99	Фотограмметрический метод	0.1	Закрепление отсутствует
148	526890.12	1287480.52	526890.12	1287480.52	Фотограмметрический метод	0.1	Закрепление отсутствует
149	526933.73	1287456.84	526933.73	1287456.84	Фотограмметрический метод	0.1	Закрепление отсутствует
145	526936.43	1287459.37	526939.75	1287459.27	Фотограмметрический метод	0.1	Закрепление отсутствует

**2. Сведения о частях границ уточняемого земельного участка с кадастровым номером 47:01:0101005:58 :**

Обозначение части границ		Горизонтальное проложение (S), м	Описание прохождения части границ	Сведения о согласовании местоположения границ (согласовано/спорное)
от т.	до т.			
1	2	3	4	5
145	146	47.33	-	-
146	147	38.11	-	-
147	148	9.12	-	-
148	149	49.62	-	-
149	145	6.49	-	-

**3. Сведения о характеристиках уточняемого земельного участка с кадастровым номером 47:01:0101005:58 :**

№ п/п	Наименование характеристики	Значение характеристики
1	2	3
1.	Сведения об адресе земельного участка	-
1.1.	Сведения об ином месте нахождения земельного участка, не являющегося объектом адресации, в структурированном виде	-
1.2.	Дополнительные сведения о месте нахождения земельного участка	-
2.	Площадь земельного участка ± величина погрешности определения (вычисления) площади ( $P \pm \Delta P$ ), м <sup>2</sup>	1200 ± 12
3.	Формула, примененная для расчета предельной допустимой погрешности определения площади земельного участка, с подставленными значениями и итоговые (вычисленные) значения ( $\Delta P$ ), м <sup>2</sup>	$\Delta P = 3.5 * Mt * \sqrt{P} = 3.5 * 0,1 * \sqrt{1200} = 12$

**3. Сведения о характеристиках уточняемого земельного участка с кадастровым номером 47:01:0101005:58 :**

<b>№ п/п</b>	<b>Наименование характеристики</b>	<b>Значение характеристики</b>
<b>1</b>	<b>2</b>	<b>3</b>
4.	Площадь земельного участка согласно сведениям Единого государственного реестра недвижимости (Ркад), м2	1200
5.	Оценка расхождения Р и Ркад (Р - Ркад), м2	-
6.	Предельные минимальный и максимальный размеры земельного участка (Рмин и Рмакс), м2	- -
7.	Кадастровый номер или иной государственный учетный номер (инвентарный) объекта недвижимости, расположенного на земельном участке	-
8.	Вид (виды) разрешенного использования	под жилой дом
8.1.	Дополнительные сведения об использовании земельного участка	-
9.	Сведения о земельных участках (землях общего пользования, территории общего пользования), посредством которых обеспечивается доступ	земли общего пользования
10.	Иные сведения	-

**4. Пояснения к сведениям об уточняемом земельном участке с кадастровым номером 47:01:0101005:58 :**

1.	-

## Сведения об уточняемых земельных участках, необходимые для исправления реестровых ошибок в сведениях о местоположении их границ

### 1. Сведения о характерных точках границ уточняемого земельного участка с кадастровым номером 47:01:0101005:59 :

Система координат МСК-47, зона 1					Зона № 1		
Обозначение характерных точек границ	Координаты, м				Метод определения координат	Формулы, примененные для расчета средней квадратической погрешности определения координат характерных точек границ (Mt), с подставленными в такие формулы значениями и итоговые (вычисленные) значения Mt, м	Описание закрепления точки
	содержатся в Едином государственном реестре недвижимости		определены в результате выполнения комплексных кадастровых работ				
	X	Y	X	Y			
1	2	3	4	5	6	7	8
150	526934.19	1287195.12	526934.19	1287195.12	Фотограмметрический метод	0.1	Закрепление отсутствует
151	526947.48	1287224.25	526947.48	1287224.25	Фотограмметрический метод	0.1	Закрепление отсутствует
152	526938.30	1287228.26	526938.30	1287228.26	Фотограмметрический метод	0.1	Закрепление отсутствует
153	526940.89	1287235.53	526940.89	1287235.53	Фотограмметрический метод	0.1	Закрепление отсутствует
154	526935.58	1287237.41	526935.58	1287237.41	Фотограмметрический метод	0.1	Закрепление отсутствует
155	526935.31	1287236.66	526935.31	1287236.66	Фотограмметрический метод	0.1	Закрепление отсутствует
156	526924.85	1287240.43	526924.85	1287240.43	Фотограмметрический метод	0.1	Закрепление отсутствует
157	526912.75	1287207.10	526912.75	1287207.10	Фотограмметрический метод	0.1	Закрепление отсутствует
150	526934.19	1287195.12	526934.19	1287195.12	Фотограмметрический метод	0.1	Закрепление отсутствует

### 2. Сведения о частях границ уточняемого земельного участка с кадастровым номером 47:01:0101005:59 :

Обозначение части границ		Горизонтальное проложение (S), м	Описание прохождения части границ	Сведения о согласовании местоположения границ (согласовано/спорное)
от т.	до т.			
1	2	3	4	5
150	151	32.02	-	-
151	152	10.02	-	-
152	153	7.72	-	-
153	154	5.63	-	-
154	155	0.80	-	-
155	156	11.12	-	-
156	157	35.46	-	-
157	150	24.56	-	-

### 3. Сведения о характеристиках уточняемого земельного участка с кадастровым номером 47:01:0101005:59 :

№ п/п	Наименование характеристики	Значение характеристики
1	2	3
1.	Сведения об адресе земельного участка	-

<b>3. Сведения о характеристиках уточняемого земельного участка с кадастровым номером 47:01:0101005:59 :</b>		
<b>№ п/п</b>	<b>Наименование характеристики</b>	<b>Значение характеристики</b>
<b>1</b>	<b>2</b>	<b>3</b>
1.1.	Сведения об ином месте нахождения земельного участка, не являющегося объектом адресации, в структурированном виде	-
1.2.	Дополнительные сведения о месте нахождения земельного участка	-
2.	Площадь земельного участка ± величина погрешности определения (вычисления) площади ( $P \pm \Delta P$ ), м <sup>2</sup>	900 ± 10
3.	Формула, примененная для расчета предельной допустимой погрешности определения площади земельного участка, с подставленными значениями и итоговые (вычисленные) значения ( $\Delta P$ ), м <sup>2</sup>	$\Delta P = 3.5 * M_t * \sqrt{P} = 3.5 * 0,1 * \sqrt{900} = 10$
4.	Площадь земельного участка согласно сведениям Единого государственного реестра недвижимости ( $R_{кад}$ ), м <sup>2</sup>	900
5.	Оценка расхождения $P$ и $R_{кад}$ ( $P - R_{кад}$ ), м <sup>2</sup>	-
6.	Предельные минимальный и максимальный размеры земельного участка ( $R_{мин}$ и $R_{макс}$ ), м <sup>2</sup>	- -
7.	Кадастровый номер или иной государственный учетный номер (инвентарный) объекта недвижимости, расположенного на земельном участке	47:01:0000000:24745
8.	Вид (виды) разрешенного использования	под индивидуальный жилой дом
8.1.	Дополнительные сведения об использовании земельного участка	-
9.	Сведения о земельных участках (землях общего пользования, территории общего пользования), посредством которых обеспечивается доступ	земли общего пользования
10.	Иные сведения	-
<b>4. Пояснения к сведениям об уточняемом земельном участке с кадастровым номером 47:01:0101005:59 :</b>		
1.	-	

## Сведения об уточняемых земельных участках, необходимые для исправления реестровых ошибок в сведениях о местоположении их границ

### 1. Сведения о характерных точках границ уточняемого земельного участка с кадастровым номером 47:01:0101005:60 :

Система координат МСК-47, зона 1					Зона № 1		
Обозначение характерных точек границ	Координаты, м				Метод определения координат	Формулы, примененные для расчета средней квадратической погрешности определения координат характерных точек границ (Mt), с подставленными в такие формулы значениями и итоговые (вычисленные) значения Mt, м	Описание закрепления точки
	содержатся в Едином государственном реестре недвижимости		определены в результате выполнения комплексных кадастровых работ				
	X	Y	X	Y			
1	2	3	4	5	6	7	8
158	526995.79	1287699.55	526995.79	1287699.55	-	-	-
н22У	-	-	527003.59	1287704.34	-	0.1	-
159	527033.25	1287722.55	527033.25	1287722.55	-	-	-
104	527031.00	1287726.21	527031.00	1287726.21	-	-	-
107	527000.33	1287707.37	527000.33	1287707.37	-	-	-
106	526985.79	1287731.05	526985.79	1287731.05	-	-	-
160	526979.01	1287726.89	526979.01	1287726.89	-	-	-
158	526995.79	1287699.55	526995.79	1287699.55	-	-	-

### 2. Сведения о частях границ уточняемого земельного участка с кадастровым номером 47:01:0101005:60 :

Обозначение части границ		Горизонтальное проложение (S), м	Описание прохождения части границ	Сведения о согласовании местоположения границ (согласовано/спорное)
от т.	до т.			
1	2	3	4	5
158	н22У	9.15	-	-
н22У	159	34.80	-	-
159	104	4.30	-	-
104	107	35.99	-	-
107	106	27.79	-	-
106	160	7.95	-	-
160	158	32.08	-	-

### 3. Сведения о характеристиках уточняемого земельного участка с кадастровым номером 47:01:0101005:60 :

№ п/п	Наименование характеристики	Значение характеристики
1	2	3
1.	Сведения об адресе земельного участка	-
1.1.	Сведения об ином месте нахождения земельного участка, не являющегося объектом адресации, в структурированном виде	-
1.2.	Дополнительные сведения о месте нахождения земельного участка	-
2.	Площадь земельного участка ± величина погрешности определения (вычисления) площади ( $P \pm \Delta P$ ), м <sup>2</sup>	410 ± 7

<b>3. Сведения о характеристиках уточняемого земельного участка с кадастровым номером 47:01:0101005:60 :</b>		
<b>№ п/п</b>	<b>Наименование характеристики</b>	<b>Значение характеристики</b>
<b>1</b>	<b>2</b>	<b>3</b>
3.	Формула, примененная для расчета предельной допустимой погрешности определения площади земельного участка, с подставленными значениями и итоговые (вычисленные) значения ( $\Delta P$ ), м2	$\Delta P=3.5*Mt*\sqrt{P}=3.5*0,1*\sqrt{410}=7$
4.	Площадь земельного участка согласно сведениям Единого государственного реестра недвижимости (Ркад), м2	410
5.	Оценка расхождения Р и Ркад (Р - Ркад), м2	-
6.	Предельные минимальный и максимальный размеры земельного участка (Рмин и Рмакс), м2	- -
7.	Кадастровый номер или иной государственный учетный номер (инвентарный) объекта недвижимости, расположенного на земельном участке	-
8.	Вид (виды) разрешенного использования	под строительство индивидуального жилого дома
8.1.	Дополнительные сведения об использовании земельного участка	-
9.	Сведения о земельных участках (землях общего пользования, территории общего пользования), посредством которых обеспечивается доступ	земли общего пользования
10.	Иные сведения	-
<b>4. Пояснения к сведениям об уточняемом земельном участке с кадастровым номером 47:01:0101005:60 :</b>		
1.	-	

## Сведения об уточняемых земельных участках, необходимые для исправления реестровых ошибок в сведениях о местоположении их границ

**1. Сведения о характерных точках границ уточняемого земельного участка с кадастровым номером 47:01:0101005:62 :**

Система координат МСК-47, зона 1					Зона № 1		
Обозначение характерных точек границ	Координаты, м				Метод определения координат	Формулы, примененные для расчета средней квадратической погрешности определения координат характерных точек границ (Mt), с подставленными значениями и итоговые (вычисленные) значения Mt, м	Описание закрепления точки
	содержатся в Едином государственном реестре недвижимости		определены в результате выполнения комплексных кадастровых работ				
	X	Y	X	Y			
1	2	3	4	5	6	7	8
161	526640.58	1287454.34	526640.43	1287453.47	Фотограмметрический метод	0.1	Закрепление отсутствует
162	526657.28	1287487.19	526655.64	1287487.03	Фотограмметрический метод	0.1	Закрепление отсутствует
163	526637.40	1287499.23	526635.76	1287499.07	Фотограмметрический метод	0.1	Закрепление отсутствует
164	526620.63	1287463.77	526618.99	1287463.61	Фотограмметрический метод	0.1	Закрепление отсутствует
161	526640.58	1287454.34	526640.43	1287453.47	Фотограмметрический метод	0.1	Закрепление отсутствует

**2. Сведения о частях границ уточняемого земельного участка с кадастровым номером 47:01:0101005:62 :**

Обозначение части границ		Горизонтальное проложение (S), м	Описание прохождения части границ	Сведения о согласовании местоположения границ (согласовано/спорное)
от т.	до т.			
1	2	3	4	5
161	162	36.85	-	-
162	163	23.24	-	-
163	164	39.23	-	-
164	161	23.72	-	-

**3. Сведения о характеристиках уточняемого земельного участка с кадастровым номером 47:01:0101005:62 :**

№ п/п	Наименование характеристики	Значение характеристики
1	2	3
1.	Сведения об адресе земельного участка	-
1.1.	Сведения об ином месте нахождения земельного участка, не являющегося объектом адресации, в структурированном виде	-
1.2.	Дополнительные сведения о месте нахождения земельного участка	-
2.	Площадь земельного участка ± величина погрешности определения (вычисления) площади (P ± ΔP), м2	890 ± 10
3.	Формула, примененная для расчета предельной допустимой погрешности определения площади земельного участка, с подставленными значениями и итоговые (вычисленные) значения (ΔP), м2	$\Delta P = 3.5 * Mt * \sqrt{P} = 3.5 * 0,1 * \sqrt{890} = 10$
4.	Площадь земельного участка согласно сведениям Единого государственного реестра недвижимости (Pкад), м2	860
5.	Оценка расхождения P и Pкад (P - Pкад), м2	30

**3. Сведения о характеристиках уточняемого земельного участка с кадастровым номером 47:01:0101005:62 :**

№ п/п	Наименование характеристики	Значение характеристики
1	2	3
6.	Предельные минимальный и максимальный размеры земельного участка (Рмин и Рмакс), м2	- -
7.	Кадастровый номер или иной государственный учетный номер (инвентарный) объекта недвижимости, расположенного на земельном участке	47:01:0000000:2219
8.	Вид (виды) разрешенного использования	под строительство индивидуального жилого дома
8.1.	Дополнительные сведения об использовании земельного участка	-
9.	Сведения о земельных участках (землях общего пользования, территории общего пользования), посредством которых обеспечивается доступ	земли общего пользования
10.	Иные сведения	-

**4. Пояснения к сведениям об уточняемом земельном участке с кадастровым номером 47:01:0101005:62 :**

1. -

## Сведения об уточняемых земельных участках, необходимые для исправления реестровых ошибок в сведениях о местоположении их границ

### 1. Сведения о характерных точках границ уточняемого земельного участка с кадастровым номером 47:01:0101005:65 :

Система координат МСК-47, зона 1					Зона № 1		
Обозначение характерных точек границ	Координаты, м				Метод определения координат	Формулы, примененные для расчета средней квадратической погрешности определения координат характерных точек границ (Mt), с подставленными в такие формулы значениями и итоговые (вычисленные) значения Mt, м	Описание закрепления точки
	содержатся в Едином государственном реестре недвижимости		определены в результате выполнения комплексных кадастровых работ				
	X	Y	X	Y			
1	2	3	4	5	6	7	8
18	526997.76	1287681.13	527003.25	1287685.59	Фотограмметрический метод	0.1	Закрепление отсутствует
13	526984.68	1287702.44	526992.19	1287702.25	Фотограмметрический метод	0.1	Закрепление отсутствует
16	526950.59	1287681.51	526952.31	1287676.61	Фотограмметрический метод	0.1	Закрепление отсутствует
19	526963.67	1287660.20	526961.88	1287660.64	Фотограмметрический метод	0.1	Закрепление отсутствует
19	-	-	526962.85	1287661.22	Фотограмметрический метод	0.1	Закрепление отсутствует
18	-	-	526997.42	1287682.07	Фотограмметрический метод	0.1	Закрепление отсутствует
18	526997.76	1287681.13	527003.25	1287685.59	Фотограмметрический метод	0.1	Закрепление отсутствует

### 2. Сведения о частях границ уточняемого земельного участка с кадастровым номером 47:01:0101005:65 :

Обозначение части границ		Горизонтальное проложение (S), м	Описание прохождения части границ	Сведения о согласовании местоположения границ (согласовано/спорное)
от т.	до т.			
1	2	3	4	5
18	13	20.00	-	-
13	16	47.41	-	-
16	19	18.62	-	-
19	19	1.13	-	-
19	18	40.37	-	-
18	18	6.81	-	-

### 3. Сведения о характеристиках уточняемого земельного участка с кадастровым номером 47:01:0101005:65 :

№ п/п	Наименование характеристики	Значение характеристики
1	2	3
1.	Сведения об адресе земельного участка	-
1.1.	Сведения об ином месте нахождения земельного участка, не являющегося объектом адресации, в структурированном виде	-
1.2.	Дополнительные сведения о месте нахождения земельного участка	-
2.	Площадь земельного участка ± величина погрешности определения (вычисления) площади ( $P \pm \Delta P$ ), м <sup>2</sup>	924 ± 11

<b>3. Сведения о характеристиках уточняемого земельного участка с кадастровым номером 47:01:0101005:65 :</b>		
<b>№ п/п</b>	<b>Наименование характеристики</b>	<b>Значение характеристики</b>
<b>1</b>	<b>2</b>	<b>3</b>
3.	Формула, примененная для расчета предельной допустимой погрешности определения площади земельного участка, с подставленными значениями и итоговые (вычисленные) значения ( $\Delta P$ ), м2	$\Delta P=3.5*Mt*\sqrt{P}=3.5*0,1*\sqrt{924}=11$
4.	Площадь земельного участка согласно сведениям Единого государственного реестра недвижимости (Ркад), м2	1000
5.	Оценка расхождения Р и Ркад (Р - Ркад), м2	76
6.	Предельные минимальный и максимальный размеры земельного участка (Рмин и Рмакс), м2	- -
7.	Кадастровый номер или иной государственный учетный номер (инвентарный) объекта недвижимости, расположенного на земельном участке	47:01:0000000:3133
8.	Вид (виды) разрешенного использования	под строительство индивидуального жилого дома
8.1.	Дополнительные сведения об использовании земельного участка	-
9.	Сведения о земельных участках (землях общего пользования, территории общего пользования), посредством которых обеспечивается доступ	земли общего пользования
10.	Иные сведения	-
<b>4. Пояснения к сведениям об уточняемом земельном участке с кадастровым номером 47:01:0101005:65 :</b>		
1.	-	

## Сведения об уточняемых земельных участках, необходимые для исправления реестровых ошибок в сведениях о местоположении их границ

**1. Сведения о характерных точках границ уточняемого земельного участка с кадастровым номером 47:01:0101005:66 :**

Система координат МСК-47, зона 1					Зона № 1		
Обозначение характерных точек границ	Координаты, м				Метод определения координат	Формулы, примененные для расчета средней квадратической погрешности определения координат характерных точек границ (Mt), с подставленными в такие формулы значениями и итоговые (вычисленные) значения Mt, м	Описание закрепления точки
	содержатся в Едином государственном реестре недвижимости		определены в результате выполнения комплексных кадастровых работ				
	X	Y	X	Y			
1	2	3	4	5	6	7	8
165	527063.31	1287590.97	527063.31	1287590.88	Фотограмметрический метод	0.1	Закрепление отсутствует
166	527034.72	1287633.12	527034.46	1287633.51	Фотограмметрический метод	0.1	Закрепление отсутствует
6	527015.24	1287619.93	527025.42	1287627.12	Фотограмметрический метод	0.1	Закрепление отсутствует
5	527043.81	1287577.69	527015.68	1287620.24	Фотограмметрический метод	0.1	Закрепление отсутствует
5	-	-	527043.81	1287577.69	Фотограмметрический метод	0.1	Закрепление отсутствует
165	527063.31	1287590.97	527063.31	1287590.88	Фотограмметрический метод	0.1	Закрепление отсутствует

**2. Сведения о частях границ уточняемого земельного участка с кадастровым номером 47:01:0101005:66 :**

Обозначение части границ		Горизонтальное проложение (S), м	Описание прохождения части границ	Сведения о согласовании местоположения границ (согласовано/спорное)
от т.	до т.			
1	2	3	4	5
165	166	51.47	-	-
166	6	11.07	-	-
6	5	11.92	-	-
5	5	51.01	-	-
5	165	23.54	-	-

**3. Сведения о характеристиках уточняемого земельного участка с кадастровым номером 47:01:0101005:66 :**

№ п/п	Наименование характеристики	Значение характеристики
1	2	3
1.	Сведения об адресе земельного участка	-
1.1.	Сведения об ином месте нахождения земельного участка, не являющегося объектом адресации, в структурированном виде	-
1.2.	Дополнительные сведения о месте нахождения земельного участка	-
2.	Площадь земельного участка ± величина погрешности определения (вычисления) площади ( $P \pm \Delta P$ ), м <sup>2</sup>	1192 ± 12
3.	Формула, примененная для расчета предельной допустимой погрешности определения площади земельного участка, с подставленными значениями и итоговые (вычисленные) значения ( $\Delta P$ ), м <sup>2</sup>	$\Delta P = 3.5 * Mt * \sqrt{P} = 3.5 * 0,1 * \sqrt{1192} = 12$

**3. Сведения о характеристиках уточняемого земельного участка с кадастровым номером 47:01:0101005:66 :**

№ п/п	Наименование характеристики	Значение характеристики
1	2	3
4.	Площадь земельного участка согласно сведениям Единого государственного реестра недвижимости (Ркад), м2	1200
5.	Оценка расхождения Р и Ркад (Р - Ркад), м2	8
6.	Предельные минимальный и максимальный размеры земельного участка (Рмин и Рмакс), м2	- -
7.	Кадастровый номер или иной государственный учетный номер (инвентарный) объекта недвижимости, расположенного на земельном участке	-
8.	Вид (виды) разрешенного использования	под существующий индивидуальный многоквартирный жилой дом
8.1.	Дополнительные сведения об использовании земельного участка	-
9.	Сведения о земельных участках (землях общего пользования, территории общего пользования), посредством которых обеспечивается доступ	земли общего пользования
10.	Иные сведения	-

**4. Пояснения к сведениям об уточняемом земельном участке с кадастровым номером 47:01:0101005:66 :**

1.	-
----	---

## Сведения об уточняемых земельных участках, необходимые для исправления реестровых ошибок в сведениях о местоположении их границ

### 1. Сведения о характерных точках границ уточняемого земельного участка с кадастровым номером 47:01:0101005:67 :

Система координат МСК-47, зона 1					Зона № 1		
Обозначение характерных точек границ	Координаты, м				Метод определения координат	Формулы, примененные для расчета средней квадратической погрешности определения координат характерных точек границ (Mt), с подставленными в такие формулы значениями и итоговые (вычисленные) значения Mt, м	Описание закрепления точки
	содержатся в Едином государственном реестре недвижимости		определены в результате выполнения комплексных кадастровых работ				
	X	Y	X	Y			
1	2	3	4	5	6	7	8
167	527082.79	1287604.07	527082.79	1287604.07	Фотограмметрический метод	0.1	Закрепление отсутствует
168	527054.21	1287646.31	527053.53	1287647.25	Фотограмметрический метод	0.1	Закрепление отсутствует
166	527034.72	1287633.12	527040.91	1287638.09	Фотограмметрический метод	0.1	Закрепление отсутствует
169	527063.31	1287590.88	527035.26	1287634.03	Фотограмметрический метод	0.1	Закрепление отсутствует
н13У	-	-	527034.46	1287633.51	Фотограмметрический метод	0.1	Закрепление отсутствует
169	-	-	527063.31	1287590.88	Фотограмметрический метод	0.1	Закрепление отсутствует
167	527082.79	1287604.07	527082.79	1287604.07	Фотограмметрический метод	0.1	Закрепление отсутствует

### 2. Сведения о частях границ уточняемого земельного участка с кадастровым номером 47:01:0101005:67 :

Обозначение части границ		Горизонтальное проложение (S), м	Описание прохождения части границ	Сведения о согласовании местоположения границ (согласовано/спорное)
от т.	до т.			
1	2	3	4	5
167	168	52.16	-	-
168	166	15.59	-	-
166	169	6.96	-	-
169	н13У	0.95	-	-
н13У	169	51.47	-	-
169	167	23.53	-	-

### 3. Сведения о характеристиках уточняемого земельного участка с кадастровым номером 47:01:0101005:67 :

№ п/п	Наименование характеристики	Значение характеристики
1	2	3
1.	Сведения об адресе земельного участка	-
1.1.	Сведения об ином месте нахождения земельного участка, не являющегося объектом адресации, в структурированном виде	-
1.2.	Дополнительные сведения о месте нахождения земельного участка	-
2.	Площадь земельного участка ± величина погрешности определения (вычисления) площади ( $P \pm \Delta P$ ), м <sup>2</sup>	1217 ± 12

<b>3. Сведения о характеристиках уточняемого земельного участка с кадастровым номером 47:01:0101005:67 :</b>		
<b>№ п/п</b>	<b>Наименование характеристики</b>	<b>Значение характеристики</b>
<b>1</b>	<b>2</b>	<b>3</b>
3.	Формула, примененная для расчета предельной допустимой погрешности определения площади земельного участка, с подставленными значениями и итоговые (вычисленные) значения ( $\Delta P$ ), м2	$\Delta P=3.5*Mt*\sqrt{P}=3.5*0,1*\sqrt{1217}=12$
4.	Площадь земельного участка согласно сведениям Единого государственного реестра недвижимости (Ркад), м2	1200
5.	Оценка расхождения Р и Ркад (Р - Ркад), м2	17
6.	Предельные минимальный и максимальный размеры земельного участка (Рмин и Рмакс), м2	- -
7.	Кадастровый номер или иной государственный учетный номер (инвентарный) объекта недвижимости, расположенного на земельном участке	-
8.	Вид (виды) разрешенного использования	под строительство индивидуального жилого дома
8.1.	Дополнительные сведения об использовании земельного участка	-
9.	Сведения о земельных участках (землях общего пользования, территории общего пользования), посредством которых обеспечивается доступ	земли общего пользования
10.	Иные сведения	-
<b>4. Пояснения к сведениям об уточняемом земельном участке с кадастровым номером 47:01:0101005:67 :</b>		
1.	-	

## Сведения об уточняемых земельных участках, необходимые для исправления реестровых ошибок в сведениях о местоположении их границ

**1. Сведения о характерных точках границ уточняемого земельного участка с кадастровым номером 47:01:0101005:68 :**

Система координат МСК-47, зона 1					Зона № 1		
Обозначение характерных точек границ	Координаты, м				Метод определения координат	Формулы, примененные для расчета средней квадратической погрешности определения координат характерных точек границ (Mt), с подставленными значениями и итоговые (вычисленные) значения Mt, м	Описание закрепления точки
	содержатся в Едином государственном реестре недвижимости		определены в результате выполнения комплексных кадастровых работ				
	X	Y	X	Y			
1	2	3	4	5	6	7	8
н23У	-	-	526914.50	1287236.77	Фотограмметрический метод	0.1	Закрепление отсутствует
н24У	-	-	526924.47	1287262.62	Фотограмметрический метод	0.1	Закрепление отсутствует
н25У	-	-	526880.90	1287279.55	Фотограмметрический метод	0.1	Закрепление отсутствует
н26У	-	-	526872.47	1287257.38	Фотограмметрический метод	0.1	Закрепление отсутствует
н23У	-	-	526914.50	1287236.77	Фотограмметрический метод	0.1	Закрепление отсутствует

**2. Сведения о частях границ уточняемого земельного участка с кадастровым номером 47:01:0101005:68 :**

Обозначение части границ		Горизонтальное проложение (S), м	Описание прохождения части границ	Сведения о согласовании местоположения границ (согласовано/спорное)
от т.	до т.			
1	2	3	4	5
н23У	н24У	27.71	-	-
н24У	н25У	46.74	-	-
н25У	н26У	23.72	-	-
н26У	н23У	46.81	-	-

**3. Сведения о характеристиках уточняемого земельного участка с кадастровым номером 47:01:0101005:68 :**

№ п/п	Наименование характеристики	Значение характеристики
1	2	3
1.	Сведения об адресе земельного участка	-
1.1.	Сведения об ином месте нахождения земельного участка, не являющегося объектом адресации, в структурированном виде	-
1.2.	Дополнительные сведения о месте нахождения земельного участка	-
2.	Площадь земельного участка ± величина погрешности определения (вычисления) площади ( $P \pm \Delta P$ ), м <sup>2</sup>	1200 ± 12
3.	Формула, примененная для расчета предельной допустимой погрешности определения площади земельного участка, с подставленными значениями и итоговые (вычисленные) значения ( $\Delta P$ ), м <sup>2</sup>	$\Delta P = 3.5 * Mt * \sqrt{P} = 3.5 * 0,1 * \sqrt{1200} = 12$
4.	Площадь земельного участка согласно сведениям Единого государственного реестра недвижимости (Ркад), м <sup>2</sup>	1200
5.	Оценка расхождения P и Ркад ( $P - P_{кад}$ ), м <sup>2</sup>	-

<b>3. Сведения о характеристиках уточняемого земельного участка с кадастровым номером 47:01:0101005:68 :</b>		
<b>№ п/п</b>	<b>Наименование характеристики</b>	<b>Значение характеристики</b>
<b>1</b>	<b>2</b>	<b>3</b>
6.	Предельные минимальный и максимальный размеры земельного участка (Рмин и Рмакс), м2	- -
7.	Кадастровый номер или иной государственный учетный номер (инвентарный) объекта недвижимости, расположенного на земельном участке	47:01:0101005:216
8.	Вид (виды) разрешенного использования	под строительство индивидуального жилого дома
8.1.	Дополнительные сведения об использовании земельного участка	-
9.	Сведения о земельных участках (землях общего пользования, территории общего пользования), посредством которых обеспечивается доступ	земли общего пользования
10.	Иные сведения	-

**4. Пояснения к сведениям об уточняемом земельном участке с кадастровым номером 47:01:0101005:68 :**

1.	-

## Сведения об уточняемых земельных участках, необходимые для исправления реестровых ошибок в сведениях о местоположении их границ

### 1. Сведения о характерных точках границ уточняемого земельного участка с кадастровым номером 47:01:0101005:69 :

Система координат МСК-47, зона 1					Зона № 1		
Обозначение характерных точек границ	Координаты, м				Метод определения координат	Формулы, примененные для расчета средней квадратической погрешности определения координат характерных точек границ (Mt), с подставленными в такие формулы значениями и итоговые (вычисленные) значения Mt, м	Описание закрепления точки
	содержатся в Едином государственном реестре недвижимости		определены в результате выполнения комплексных кадастровых работ				
	X	Y	X	Y			
1	2	3	4	5	6	7	8
170	527059.76	1287342.71	527052.61	1287353.69	Фотограмметрический метод	0.1	Закрепление отсутствует
171	527052.61	1287353.17	527039.94	1287359.79	Фотограмметрический метод	0.1	Закрепление отсутствует
172	527039.94	1287359.79	527002.74	1287334.47	Фотограмметрический метод	0.1	Закрепление отсутствует
173	527002.74	1287334.47	527021.64	1287316.38	Фотограмметрический метод	0.1	Закрепление отсутствует
174	527021.64	1287316.56	527059.76	1287342.71	Фотограмметрический метод	0.1	Закрепление отсутствует
170	527059.76	1287342.71	527052.61	1287353.69	Фотограмметрический метод	0.1	Закрепление отсутствует

### 2. Сведения о частях границ уточняемого земельного участка с кадастровым номером 47:01:0101005:69 :

Обозначение части границ		Горизонтальное проложение (S), м	Описание прохождения части границ	Сведения о согласовании местоположения границ (согласовано/спорное)
от т.	до т.			
1	2	3	4	5
170	171	14.06	-	-
171	172	45.00	-	-
172	173	26.16	-	-
173	174	46.33	-	-
174	170	13.10	-	-

### 3. Сведения о характеристиках уточняемого земельного участка с кадастровым номером 47:01:0101005:69 :

№ п/п	Наименование характеристики	Значение характеристики
1	2	3
1.	Сведения об адресе земельного участка	-
1.1.	Сведения об ином месте нахождения земельного участка, не являющегося объектом адресации, в структурированном виде	-
1.2.	Дополнительные сведения о месте нахождения земельного участка	-
2.	Площадь земельного участка ± величина погрешности определения (вычисления) площади ( $P \pm \Delta P$ ), м <sup>2</sup>	1210 ± 12
3.	Формула, примененная для расчета предельной допустимой погрешности определения площади земельного участка, с подставленными значениями и итоговые (вычисленные) значения ( $\Delta P$ ), м <sup>2</sup>	$\Delta P = 3.5 * Mt * \sqrt{P} = 3.5 * 0,1 * \sqrt{1210} = 12$

<b>3. Сведения о характеристиках уточняемого земельного участка с кадастровым номером 47:01:0101005:69 :</b>		
<b>№ п/п</b>	<b>Наименование характеристики</b>	<b>Значение характеристики</b>
<b>1</b>	<b>2</b>	<b>3</b>
4.	Площадь земельного участка согласно сведениям Единого государственного реестра недвижимости (Ркад), м2	1200
5.	Оценка расхождения Р и Ркад (Р - Ркад), м2	10
6.	Предельные минимальный и максимальный размеры земельного участка (Рмин и Рмакс), м2	- -
7.	Кадастровый номер или иной государственный учетный номер (инвентарный) объекта недвижимости, расположенного на земельном участке	47:01:0101005:205
8.	Вид (виды) разрешенного использования	под строительство индивидуального жилого дома
8.1.	Дополнительные сведения об использовании земельного участка	-
9.	Сведения о земельных участках (землях общего пользования, территории общего пользования), посредством которых обеспечивается доступ	земли общего пользования
10.	Иные сведения	-
<b>4. Пояснения к сведениям об уточняемом земельном участке с кадастровым номером 47:01:0101005:69 :</b>		
1.	-	

## Сведения об уточняемых земельных участках, необходимые для исправления реестровых ошибок в сведениях о местоположении их границ

**1. Сведения о характерных точках границ уточняемого земельного участка с кадастровым номером 47:01:0101005:70 :**

Система координат МСК-47, зона 1					Зона № 1		
Обозначение характерных точек границ	Координаты, м				Метод определения координат	Формулы, примененные для расчета средней квадратической погрешности определения координат характерных точек границ (Mt), с подставленными значениями и итоговые (вычисленные) значения Mt, м	Описание закрепления точки
	содержатся в Едином государственном реестре недвижимости		определены в результате выполнения комплексных кадастровых работ				
	X	Y	X	Y			
1	2	3	4	5	6	7	8
175	526877.40	1287298.99	526877.86	1287297.69	Фотограмметрический метод	0.1	Закрепление отсутствует
176	526851.15	1287308.85	526850.66	1287308.85	Фотограмметрический метод	0.1	Закрепление отсутствует
177	526835.50	1287272.14	526834.79	1287269.39	Фотограмметрический метод	0.1	Закрепление отсутствует
178	526862.25	1287258.68	526862.92	1287257.54	Фотограмметрический метод	0.1	Закрепление отсутствует
175	526877.40	1287298.99	526877.86	1287297.69	Фотограмметрический метод	0.1	Закрепление отсутствует

**2. Сведения о частях границ уточняемого земельного участка с кадастровым номером 47:01:0101005:70 :**

Обозначение части границ		Горизонтальное проложение (S), м	Описание прохождения части границ	Сведения о согласовании местоположения границ (согласовано/спорное)
от т.	до т.			
1	2	3	4	5
175	176	29.40	-	-
176	177	42.53	-	-
177	178	30.52	-	-
178	175	42.84	-	-

**3. Сведения о характеристиках уточняемого земельного участка с кадастровым номером 47:01:0101005:70 :**

№ п/п	Наименование характеристики	Значение характеристики
1	2	3
1.	Сведения об адресе земельного участка	-
1.1.	Сведения об ином месте нахождения земельного участка, не являющегося объектом адресации, в структурированном виде	-
1.2.	Дополнительные сведения о месте нахождения земельного участка	-
2.	Площадь земельного участка ± величина погрешности определения (вычисления) площади ( $P \pm \Delta P$ ), м <sup>2</sup>	1278 ± 13
3.	Формула, примененная для расчета предельной допустимой погрешности определения площади земельного участка, с подставленными значениями и итоговые (вычисленные) значения ( $\Delta P$ ), м <sup>2</sup>	$\Delta P = 3.5 * Mt * \sqrt{P} = 3.5 * 0,1 * \sqrt{1278} = 13$
4.	Площадь земельного участка согласно сведениям Единого государственного реестра недвижимости (Ркад), м <sup>2</sup>	1200
5.	Оценка расхождения P и Ркад (P - Ркад), м <sup>2</sup>	78

**3. Сведения о характеристиках уточняемого земельного участка с кадастровым номером 47:01:0101005:70 :**

№ п/п	Наименование характеристики	Значение характеристики
1	2	3
6.	Предельные минимальный и максимальный размеры земельного участка (Рмин и Рмакс), м2	- -
7.	Кадастровый номер или иной государственный учетный номер (инвентарный) объекта недвижимости, расположенного на земельном участке	47:01:0000000:26479
8.	Вид (виды) разрешенного использования	под жилым домом
8.1.	Дополнительные сведения об использовании земельного участка	-
9.	Сведения о земельных участках (землях общего пользования, территории общего пользования), посредством которых обеспечивается доступ	земли общего пользования
10.	Иные сведения	-

**4. Пояснения к сведениям об уточняемом земельном участке с кадастровым номером 47:01:0101005:70 :**

1.	-
----	---

## Сведения об уточняемых земельных участках, необходимые для исправления реестровых ошибок в сведениях о местоположении их границ

### 1. Сведения о характерных точках границ уточняемого земельного участка с кадастровым номером 47:01:0101005:72 :

Система координат МСК-47, зона 1					Зона № 1		
Обозначение характерных точек границ	Координаты, м				Метод определения координат	Формулы, примененные для расчета средней квадратической погрешности определения координат характерных точек границ (Mt), с подставленными в такие формулы значениями и итоговые (вычисленные) значения Mt, м	Описание закрепления точки
	содержатся в Едином государственном реестре недвижимости		определены в результате выполнения комплексных кадастровых работ				
	X	Y	X	Y			
1	2	3	4	5	6	7	8
179	526550.92	1287413.59	526550.92	1287413.59	Фотограмметрический метод	0.1	Закрепление отсутствует
180	526562.15	1287418.86	526562.15	1287418.86	Фотограмметрический метод	0.1	Закрепление отсутствует
181	526554.44	1287452.92	526554.44	1287452.92	Фотограмметрический метод	0.1	Закрепление отсутствует
184	-	-	526524.82	1287439.15	Фотограмметрический метод	0.1	Закрепление отсутствует
182	526508.20	1287431.44	526508.20	1287431.44	Фотограмметрический метод	0.1	Закрепление отсутствует
183	526510.77	1287424.88	526510.77	1287424.88	Фотограмметрический метод	0.1	Закрепление отсутствует
179	526550.92	1287413.59	526550.92	1287413.59	Фотограмметрический метод	0.1	Закрепление отсутствует

### 2. Сведения о частях границ уточняемого земельного участка с кадастровым номером 47:01:0101005:72 :

Обозначение части границ		Горизонтальное проложение (S), м	Описание прохождения части границ	Сведения о согласовании местоположения границ (согласовано/спорное)
от т.	до т.			
1	2	3	4	5
179	180	12.41	-	-
180	181	34.92	-	-
181	184	32.66	-	-
184	182	18.32	-	-
182	183	7.05	-	-
183	179	41.71	-	-

### 3. Сведения о характеристиках уточняемого земельного участка с кадастровым номером 47:01:0101005:72 :

№ п/п	Наименование характеристики	Значение характеристики
1	2	3
1.	Сведения об адресе земельного участка	-
1.1.	Сведения об ином месте нахождения земельного участка, не являющегося объектом адресации, в структурированном виде	-
1.2.	Дополнительные сведения о месте нахождения земельного участка	-
2.	Площадь земельного участка ± величина погрешности определения (вычисления) площади ( $P \pm \Delta P$ ), м <sup>2</sup>	1200 ± 12

<b>3. Сведения о характеристиках уточняемого земельного участка с кадастровым номером 47:01:0101005:72 :</b>		
<b>№ п/п</b>	<b>Наименование характеристики</b>	<b>Значение характеристики</b>
<b>1</b>	<b>2</b>	<b>3</b>
3.	Формула, примененная для расчета предельной допустимой погрешности определения площади земельного участка, с подставленными значениями и итоговые (вычисленные) значения ( $\Delta P$ ), м2	$\Delta P=3.5*Mt*\sqrt{P}=3.5*0,1*\sqrt{1200}=12$
4.	Площадь земельного участка согласно сведениям Единого государственного реестра недвижимости (Ркад), м2	1200
5.	Оценка расхождения Р и Ркад (Р - Ркад), м2	-
6.	Предельные минимальный и максимальный размеры земельного участка (Рмин и Рмакс), м2	- -
7.	Кадастровый номер или иной государственный учетный номер (инвентарный) объекта недвижимости, расположенного на земельном участке	-
8.	Вид (виды) разрешенного использования	под строительство индивидуального жилого дома
8.1.	Дополнительные сведения об использовании земельного участка	-
9.	Сведения о земельных участках (землях общего пользования, территории общего пользования), посредством которых обеспечивается доступ	земли общего пользования
10.	Иные сведения	-
<b>4. Пояснения к сведениям об уточняемом земельном участке с кадастровым номером 47:01:0101005:72 :</b>		
1.	-	

## Сведения об уточняемых земельных участках, необходимые для исправления реестровых ошибок в сведениях о местоположении их границ

### 1. Сведения о характерных точках границ уточняемого земельного участка с кадастровым номером 47:01:0101005:73 :

Система координат МСК-47, зона 1					Зона № 1		
Обозначение характерных точек границ	Координаты, м				Метод определения координат	Формулы, примененные для расчета средней квадратической погрешности определения координат характерных точек границ (Mt), с подставленными в такие формулы значениями и итоговые (вычисленные) значения Mt, м	Описание закрепления точки
	содержатся в Едином государственном реестре недвижимости		определены в результате выполнения комплексных кадастровых работ				
	X	Y	X	Y			
1	2	3	4	5	6	7	8
184	526524.82	1287439.15	526524.82	1287439.15	Фотограмметрический метод	0.1	Закрепление отсутствует
185	526513.44	1287463.64	526513.44	1287463.64	Фотограмметрический метод	0.1	Закрепление отсутствует
186	526482.44	1287449.24	526482.44	1287449.24	Фотограмметрический метод	0.1	Закрепление отсутствует
187	526491.20	1287430.39	526491.20	1287430.39	Фотограмметрический метод	0.1	Закрепление отсутствует
188	526500.41	1287427.82	526500.41	1287427.82	Фотограмметрический метод	0.1	Закрепление отсутствует
182	-	-	526508.20	1287431.44	Фотограмметрический метод	0.1	Закрепление отсутствует
184	526524.82	1287439.15	526524.82	1287439.15	Фотограмметрический метод	0.1	Закрепление отсутствует

### 2. Сведения о частях границ уточняемого земельного участка с кадастровым номером 47:01:0101005:73 :

Обозначение части границ		Горизонтальное проложение (S), м	Описание прохождения части границ	Сведения о согласовании местоположения границ (согласовано/спорное)
от т.	до т.			
1	2	3	4	5
184	185	27.00	-	-
185	186	34.18	-	-
186	187	20.79	-	-
187	188	9.56	-	-
188	182	8.59	-	-
182	184	18.32	-	-

### 3. Сведения о характеристиках уточняемого земельного участка с кадастровым номером 47:01:0101005:73 :

№ п/п	Наименование характеристики	Значение характеристики
1	2	3
1.	Сведения об адресе земельного участка	-
1.1.	Сведения об ином месте нахождения земельного участка, не являющегося объектом адресации, в структурированном виде	Российская Федерация, Ленинградская область, район Выборгский, город Выборг, микрорайон Калининский, улица Авиагородок, дом 3А
1.2.	Дополнительные сведения о месте нахождения земельного участка	-

<b>3. Сведения о характеристиках уточняемого земельного участка с кадастровым номером 47:01:0101005:73 :</b>		
<b>№ п/п</b>	<b>Наименование характеристики</b>	<b>Значение характеристики</b>
<b>1</b>	<b>2</b>	<b>3</b>
2.	Площадь земельного участка ± величина погрешности определения (вычисления) площади ( $P \pm \Delta P$ ), м2	900 ± 10
3.	Формула, примененная для расчета предельной допустимой погрешности определения площади земельного участка, с подставленными значениями и итоговые (вычисленные) значения ( $\Delta P$ ), м2	$\Delta P = 3.5 * M_t * \sqrt{P} = 3.5 * 0,1 * \sqrt{900} = 10$
4.	Площадь земельного участка согласно сведениям Единого государственного реестра недвижимости (Ркад), м2	900
5.	Оценка расхождения P и Ркад (P - Ркад), м2	-
6.	Предельные минимальный и максимальный размеры земельного участка (Рмин и Рмакс), м2	- -
7.	Кадастровый номер или иной государственный учетный номер (инвентарный) объекта недвижимости, расположенного на земельном участке	47:01:0000000:19663
8.	Вид (виды) разрешенного использования	для индивидуального жилого дома
8.1.	Дополнительные сведения об использовании земельного участка	-
9.	Сведения о земельных участках (землях общего пользования, территории общего пользования), посредством которых обеспечивается доступ	земли общего пользования
10.	Иные сведения	-
<b>4. Пояснения к сведениям об уточняемом земельном участке с кадастровым номером 47:01:0101005:73 :</b>		
1.	-	

## Сведения об уточняемых земельных участках, необходимые для исправления реестровых ошибок в сведениях о местоположении их границ

### 1. Сведения о характерных точках границ уточняемого земельного участка с кадастровым номером 47:01:0101005:74 :

Система координат МСК-47, зона 1					Зона № 1		
Обозначение характерных точек границ	Координаты, м				Метод определения координат	Формулы, примененные для расчета средней квадратической погрешности определения координат характерных точек границ (Mt), с подставленными в такие формулы значениями и итоговые (вычисленные) значения Mt, м	Описание закрепления точки
	содержатся в Едином государственном реестре недвижимости		определены в результате выполнения комплексных кадастровых работ				
	X	Y	X	Y			
1	2	3	4	5	6	7	8
69	526748.71	1287371.96	526748.71	1287371.96	Фотограмметрический метод	0.1	Закрепление отсутствует
189	526760.19	1287395.19	526761.03	1287396.23	Фотограмметрический метод	0.1	Закрепление отсутствует
190	526752.63	1287399.48	526752.89	1287400.15	Фотограмметрический метод	0.1	Закрепление отсутствует
191	526745.47	1287403.60	526746.17	1287403.20	Фотограмметрический метод	0.1	Закрепление отсутствует
90	526733.20	1287377.50	526733.81	1287378.70	Фотограмметрический метод	0.1	Закрепление отсутствует
192	526734.98	1287372.72	526735.29	1287373.35	Фотограмметрический метод	0.1	Закрепление отсутствует
70	526737.57	1287378.05	526737.57	1287378.05	Фотограмметрический метод	0.1	Закрепление отсутствует
69	526748.71	1287371.96	526748.71	1287371.96	Фотограмметрический метод	0.1	Закрепление отсутствует

### 2. Сведения о частях границ уточняемого земельного участка с кадастровым номером 47:01:0101005:74 :

Обозначение части границ		Горизонтальное проложение (S), м	Описание прохождения части границ	Сведения о согласовании местоположения границ (согласовано/спорное)
от т.	до т.			
1	2	3	4	5
69	189	27.22	-	-
189	190	9.03	-	-
190	191	7.38	-	-
191	90	27.44	-	-
90	192	5.55	-	-
192	70	5.22	-	-
70	69	12.70	-	-

### 3. Сведения о характеристиках уточняемого земельного участка с кадастровым номером 47:01:0101005:74 :

№ п/п	Наименование характеристики	Значение характеристики
1	2	3
1.	Сведения об адресе земельного участка	-
1.1.	Сведения об ином месте нахождения земельного участка, не являющегося объектом адресации, в структурированном виде	-

<b>3. Сведения о характеристиках уточняемого земельного участка с кадастровым номером 47:01:0101005:74 :</b>		
<b>№ п/п</b>	<b>Наименование характеристики</b>	<b>Значение характеристики</b>
<b>1</b>	<b>2</b>	<b>3</b>
1.2.	Дополнительные сведения о месте нахождения земельного участка	-
2.	Площадь земельного участка ± величина погрешности определения (вычисления) площади ( $P \pm \Delta P$ ), м <sup>2</sup>	450 ± 7
3.	Формула, примененная для расчета предельной допустимой погрешности определения площади земельного участка, с подставленными значениями и итоговые (вычисленные) значения ( $\Delta P$ ), м <sup>2</sup>	$\Delta P = 3.5 * M_t * \sqrt{P} = 3.5 * 0,1 * \sqrt{450} = 7$
4.	Площадь земельного участка согласно сведениям Единого государственного реестра недвижимости (Р <sub>кад</sub> ), м <sup>2</sup>	450
5.	Оценка расхождения P и Р <sub>кад</sub> (P - Р <sub>кад</sub> ), м <sup>2</sup>	-
6.	Предельные минимальный и максимальный размеры земельного участка (Р <sub>мин</sub> и Р <sub>макс</sub> ), м <sup>2</sup>	- -
7.	Кадастровый номер или иной государственный учетный номер (инвентарный) объекта недвижимости, расположенного на земельном участке	-
8.	Вид (виды) разрешенного использования	под существующий жилой дом
8.1.	Дополнительные сведения об использовании земельного участка	-
9.	Сведения о земельных участках (землях общего пользования, территории общего пользования), посредством которых обеспечивается доступ	земли общего пользования
10.	Иные сведения	-
<b>4. Пояснения к сведениям об уточняемом земельном участке с кадастровым номером 47:01:0101005:74 :</b>		
1.	-	

## Сведения об уточняемых земельных участках, необходимые для исправления реестровых ошибок в сведениях о местоположении их границ

**1. Сведения о характерных точках границ уточняемого земельного участка с кадастровым номером 47:01:0101005:77 :**

Система координат МСК-47, зона 1					Зона № 1		
Обозначение характерных точек границ	Координаты, м				Метод определения координат	Формулы, примененные для расчета средней квадратической погрешности определения координат характерных точек границ (Mt), с подставленными значениями и итоговые (вычисленные) значения Mt, м	Описание закрепления точки
	содержатся в Едином государственном реестре недвижимости		определены в результате выполнения комплексных кадастровых работ				
	X	Y	X	Y			
1	2	3	4	5	6	7	8
193	527122.95	1287485.02	527122.95	1287485.02	Фотограмметрический метод	0.1	Закрепление отсутствует
194	527109.18	1287505.16	527109.18	1287505.16	Фотограмметрический метод	0.1	Закрепление отсутствует
195	527078.73	1287484.34	527078.73	1287484.34	Фотограмметрический метод	0.1	Закрепление отсутствует
196	527092.50	1287464.20	527092.50	1287464.20	Фотограмметрический метод	0.1	Закрепление отсутствует
193	527122.95	1287485.02	527122.95	1287485.02	Фотограмметрический метод	0.1	Закрепление отсутствует

**2. Сведения о частях границ уточняемого земельного участка с кадастровым номером 47:01:0101005:77 :**

Обозначение части границ		Горизонтальное проложение (S), м	Описание прохождения части границ	Сведения о согласовании местоположения границ (согласовано/спорное)
от т.	до т.			
1	2	3	4	5
193	194	24.40	-	-
194	195	36.89	-	-
195	196	24.40	-	-
196	193	36.89	-	-

**3. Сведения о характеристиках уточняемого земельного участка с кадастровым номером 47:01:0101005:77 :**

№ п/п	Наименование характеристики	Значение характеристики
1	2	3
1.	Сведения об адресе земельного участка	-
1.1.	Сведения об ином месте нахождения земельного участка, не являющегося объектом адресации, в структурированном виде	-
1.2.	Дополнительные сведения о месте нахождения земельного участка	-
2.	Площадь земельного участка ± величина погрешности определения (вычисления) площади (P ± ΔP), м <sup>2</sup>	900 ± 10
3.	Формула, примененная для расчета предельной допустимой погрешности определения площади земельного участка, с подставленными значениями и итоговые (вычисленные) значения (ΔP), м <sup>2</sup>	$\Delta P = 3.5 * Mt * \sqrt{P} = 3.5 * 0,1 * \sqrt{900} = 10$
4.	Площадь земельного участка согласно сведениям Единого государственного реестра недвижимости (P <sub>кад</sub> ), м <sup>2</sup>	900
5.	Оценка расхождения P и P <sub>кад</sub> (P - P <sub>кад</sub> ), м <sup>2</sup>	-

**3. Сведения о характеристиках уточняемого земельного участка с кадастровым номером 47:01:0101005:77 :**

№ п/п	Наименование характеристики	Значение характеристики
1	2	3
6.	Предельные минимальный и максимальный размеры земельного участка (Рмин и Рмакс), м2	- -
7.	Кадастровый номер или иной государственный учетный номер (инвентарный) объекта недвижимости, расположенного на земельном участке	-
8.	Вид (виды) разрешенного использования	под жилой дом
8.1.	Дополнительные сведения об использовании земельного участка	-
9.	Сведения о земельных участках (землях общего пользования, территории общего пользования), посредством которых обеспечивается доступ	земли общего пользования
10.	Иные сведения	-

**4. Пояснения к сведениям об уточняемом земельном участке с кадастровым номером 47:01:0101005:77 :**

1.	-
----	---

## Сведения об уточняемых земельных участках, необходимые для исправления реестровых ошибок в сведениях о местоположении их границ

### 1. Сведения о характерных точках границ уточняемого земельного участка с кадастровым номером 47:01:0101005:78 :

Система координат МСК-47, зона 1					Зона № 1		
Обозначение характерных точек границ	Координаты, м				Метод определения координат	Формулы, примененные для расчета средней квадратической погрешности определения координат характерных точек границ (Mt), с подставленными в такие формулы значениями и итоговые (вычисленные) значения Mt, м	Описание закрепления точки
	содержатся в Едином государственном реестре недвижимости		определены в результате выполнения комплексных кадастровых работ				
	X	Y	X	Y			
1	2	3	4	5	6	7	8
184	526524.82	1287439.15	526524.82	1287439.15	Фотограмметрический метод	0.1	Закрепление отсутствует
197	526554.33	1287452.86	526554.44	1287452.92	Фотограмметрический метод	0.1	Закрепление отсутствует
198	526546.93	1287486.01	526546.93	1287486.01	Фотограмметрический метод	0.1	Закрепление отсутствует
199	526515.38	1287471.36	526515.38	1287471.36	Фотограмметрический метод	0.1	Закрепление отсутствует
200	526510.84	1287469.25	526510.84	1287469.25	Фотограмметрический метод	0.1	Закрепление отсутствует
185	-	-	526513.44	1287463.64	Фотограмметрический метод	0.1	Закрепление отсутствует
184	526524.82	1287439.15	526524.82	1287439.15	Фотограмметрический метод	0.1	Закрепление отсутствует

### 2. Сведения о частях границ уточняемого земельного участка с кадастровым номером 47:01:0101005:78 :

Обозначение части границ		Горизонтальное проложение (S), м	Описание прохождения части границ	Сведения о согласовании местоположения границ (согласовано/спорное)
от т.	до т.			
1	2	3	4	5
184	197	32.66	-	-
197	198	33.93	-	-
198	199	34.79	-	-
199	200	5.01	-	-
200	185	6.18	-	-
185	184	27.00	-	-

### 3. Сведения о характеристиках уточняемого земельного участка с кадастровым номером 47:01:0101005:78 :

№ п/п	Наименование характеристики	Значение характеристики
1	2	3
1.	Сведения об адресе земельного участка	-
1.1.	Сведения об ином месте нахождения земельного участка, не являющегося объектом адресации, в структурированном виде	Российская Федерация, Ленинградская область, район Выборгский, город Выборг, микрорайон Калининский, улица Авиагородок
1.2.	Дополнительные сведения о месте нахождения земельного участка	-

<b>3. Сведения о характеристиках уточняемого земельного участка с кадастровым номером 47:01:0101005:78 :</b>		
<b>№ п/п</b>	<b>Наименование характеристики</b>	<b>Значение характеристики</b>
<b>1</b>	<b>2</b>	<b>3</b>
2.	Площадь земельного участка ± величина погрешности определения (вычисления) площади ( $P \pm \Delta P$ ), м2	1202 ± 12
3.	Формула, примененная для расчета предельной допустимой погрешности определения площади земельного участка, с подставленными значениями и итоговые (вычисленные) значения ( $\Delta P$ ), м2	$\Delta P = 3.5 * M_t * \sqrt{P} = 3.5 * 0,1 * \sqrt{1202} = 12$
4.	Площадь земельного участка согласно сведениям Единого государственного реестра недвижимости (Ркад), м2	1200
5.	Оценка расхождения P и Ркад ( $P - P_{кад}$ ), м2	2
6.	Предельные минимальный и максимальный размеры земельного участка (Рмин и Рмакс), м2	- -
7.	Кадастровый номер или иной государственный учетный номер (инвентарный) объекта недвижимости, расположенного на земельном участке	-
8.	Вид (виды) разрешенного использования	под строительство индивидуального жилого дома
8.1.	Дополнительные сведения об использовании земельного участка	-
9.	Сведения о земельных участках (землях общего пользования, территории общего пользования), посредством которых обеспечивается доступ	Земли общего пользования
10.	Иные сведения	-
<b>4. Пояснения к сведениям об уточняемом земельном участке с кадастровым номером 47:01:0101005:78 :</b>		
1.	-	

## Сведения об уточняемых земельных участках, необходимые для исправления реестровых ошибок в сведениях о местоположении их границ

### 1. Сведения о характерных точках границ уточняемого земельного участка с кадастровым номером 47:01:0101005:79 :

Система координат МСК-47, зона 1					Зона № 1		
Обозначение характерных точек границ	Координаты, м				Метод определения координат	Формулы, примененные для расчета средней квадратической погрешности определения координат характерных точек границ (Mt), с подставленными в такие формулы значениями и итоговые (вычисленные) значения Mt, м	Описание закрепления точки
	содержатся в Едином государственном реестре недвижимости		определены в результате выполнения комплексных кадастровых работ				
	X	Y	X	Y			
1	2	3	4	5	6	7	8
201	526769.95	1287567.78	526769.95	1287567.78	Фотограмметрический метод	0.1	Закрепление отсутствует
202	526757.02	1287588.78	526757.02	1287588.78	Фотограмметрический метод	0.1	Закрепление отсутствует
203	526739.26	1287580.96	526739.10	1287581.19	Фотограмметрический метод	0.1	Закрепление отсутствует
204	526743.22	1287571.97	526743.22	1287571.97	Фотограмметрический метод	0.1	Закрепление отсутствует
205	526760.46	1287562.11	526760.46	1287562.11	Фотограмметрический метод	0.1	Закрепление отсутствует
206	526765.58	1287549.29	526765.58	1287549.29	Фотограмметрический метод	0.1	Закрепление отсутствует
207	526775.31	1287553.78	526775.31	1287553.78	Фотограмметрический метод	0.1	Закрепление отсутствует
201	526769.95	1287567.78	526769.95	1287567.78	Фотограмметрический метод	0.1	Закрепление отсутствует

### 2. Сведения о частях границ уточняемого земельного участка с кадастровым номером 47:01:0101005:79 :

Обозначение части границ		Горизонтальное проложение (S), м	Описание прохождения части границ	Сведения о согласовании местоположения границ (согласовано/спорное)
от т.	до т.			
1	2	3	4	5
201	202	24.66	-	-
202	203	19.46	-	-
203	204	10.10	-	-
204	205	19.86	-	-
205	206	13.80	-	-
206	207	10.72	-	-
207	201	14.99	-	-

### 3. Сведения о характеристиках уточняемого земельного участка с кадастровым номером 47:01:0101005:79 :

№ п/п	Наименование характеристики	Значение характеристики
1	2	3
1.	Сведения об адресе земельного участка	-
1.1.	Сведения об ином месте нахождения земельного участка, не являющегося объектом адресации, в структурированном виде	-

<b>3. Сведения о характеристиках уточняемого земельного участка с кадастровым номером 47:01:0101005:79 :</b>		
<b>№ п/п</b>	<b>Наименование характеристики</b>	<b>Значение характеристики</b>
<b>1</b>	<b>2</b>	<b>3</b>
1.2.	Дополнительные сведения о месте нахождения земельного участка	-
2.	Площадь земельного участка ± величина погрешности определения (вычисления) площади ( $P \pm \Delta P$ ), м <sup>2</sup>	603 ± 9
3.	Формула, примененная для расчета предельной допустимой погрешности определения площади земельного участка, с подставленными значениями и итоговые (вычисленные) значения ( $\Delta P$ ), м <sup>2</sup>	$\Delta P = 3.5 * M_t * \sqrt{P} = 3.5 * 0,1 * \sqrt{603} = 9$
4.	Площадь земельного участка согласно сведениям Единого государственного реестра недвижимости ( $R_{кад}$ ), м <sup>2</sup>	600
5.	Оценка расхождения $P$ и $R_{кад}$ ( $P - R_{кад}$ ), м <sup>2</sup>	3
6.	Предельные минимальный и максимальный размеры земельного участка ( $R_{мин}$ и $R_{макс}$ ), м <sup>2</sup>	- -
7.	Кадастровый номер или иной государственный учетный номер (инвентарный) объекта недвижимости, расположенного на земельном участке	-
8.	Вид (виды) разрешенного использования	под существующую на праве общей долевой собственности часть жилого дома
8.1.	Дополнительные сведения об использовании земельного участка	-
9.	Сведения о земельных участках (землях общего пользования, территории общего пользования), посредством которых обеспечивается доступ	земли общего пользования
10.	Иные сведения	-
<b>4. Пояснения к сведениям об уточняемом земельном участке с кадастровым номером 47:01:0101005:79 :</b>		
1.	-	

**Сведения об уточняемых земельных участках, необходимые для исправления реестровых ошибок в сведениях о местоположении их границ**

**1. Сведения о характерных точках границ уточняемого земельного участка с кадастровым номером 47:01:0101005:84 :**

Система координат МСК-47, зона 1					Зона № 1		
Обозначение характерных точек границ	Координаты, м				Метод определения координат	Формулы, примененные для расчета средней квадратической погрешности определения координат характерных точек границ (Mt), с подставленными в такие формулы значениями и итоговые (вычисленные) значения Mt, м	Описание закрепления точки
	содержатся в Едином государственном реестре недвижимости		определены в результате выполнения комплексных кадастровых работ				
	X	Y	X	Y			
1	2	3	4	5	6	7	8
90	526733.20	1287377.50	526733.81	1287378.70	Фотограмметрический метод	0.1	Закрепление отсутствует
191	526745.47	1287403.60	526746.17	1287403.20	Фотограмметрический метод	0.1	Закрепление отсутствует
208	526753.03	1287416.37	526753.03	1287416.37	Фотограмметрический метод	0.1	Закрепление отсутствует
209	526748.29	1287419.17	526748.29	1287419.17	Фотограмметрический метод	0.1	Закрепление отсутствует
210	526746.61	1287416.16	526746.61	1287416.16	Фотограмметрический метод	0.1	Закрепление отсутствует
211	526738.23	1287401.07	526738.23	1287401.07	Фотограмметрический метод	0.1	Закрепление отсутствует
212	526731.00	1287405.08	526730.21	1287405.33	Фотограмметрический метод	0.1	Закрепление отсутствует
213	526730.30	1287403.82	526722.86	1287389.20	Фотограмметрический метод	0.1	Закрепление отсутствует
122	526720.09	1287385.44	-	-	-	0.2	-
90	526733.20	1287377.50	526733.81	1287378.70	Фотограмметрический метод	0.1	Закрепление отсутствует

**2. Сведения о частях границ уточняемого земельного участка с кадастровым номером 47:01:0101005:84 :**

Обозначение части границ		Горизонтальное проложение (S), м	Описание прохождения части границ	Сведения о согласовании местоположения границ (согласовано/спорное)
от т.	до т.			
1	2	3	4	5
90	191	27.44	-	-
191	208	14.85	-	-
208	209	5.51	-	-
209	210	3.45	-	-
210	211	17.26	-	-
211	212	9.08	-	-
212	213	17.73	-	-
213	90	15.17	-	-

<b>3. Сведения о характеристиках уточняемого земельного участка с кадастровым номером 47:01:0101005:84 :</b>		
<b>№ п/п</b>	<b>Наименование характеристики</b>	<b>Значение характеристики</b>
<b>1</b>	<b>2</b>	<b>3</b>
1.	Сведения об адресе земельного участка	-
1.1.	Сведения об ином месте нахождения земельного участка, не являющегося объектом адресации, в структурированном виде	-
1.2.	Дополнительные сведения о месте нахождения земельного участка	-
2.	Площадь земельного участка ± величина погрешности определения (вычисления) площади ( $P \pm \Delta P$ ), м2	412 ± 7
3.	Формула, примененная для расчета предельной допустимой погрешности определения площади земельного участка, с подставленными значениями и итоговые (вычисленные) значения ( $\Delta P$ ), м2	$\Delta P = 3.5 * M_t * \sqrt{P} = 3.5 * 0,1 * \sqrt{412} = 7$
4.	Площадь земельного участка согласно сведениям Единого государственного реестра недвижимости ( $R_{\text{кад}}$ ), м2	440
5.	Оценка расхождения $P$ и $R_{\text{кад}}$ ( $P - R_{\text{кад}}$ ), м2	28
6.	Предельные минимальный и максимальный размеры земельного участка ( $R_{\text{мин}}$ и $R_{\text{макс}}$ ), м2	- -
7.	Кадастровый номер или иной государственный учетный номер (инвентарный) объекта недвижимости, расположенного на земельном участке	-
8.	Вид (виды) разрешенного использования	под жилой дом
8.1.	Дополнительные сведения об использовании земельного участка	-
9.	Сведения о земельных участках (землях общего пользования, территории общего пользования), посредством которых обеспечивается доступ	земли общего пользования
10.	Иные сведения	-
<b>4. Пояснения к сведениям об уточняемом земельном участке с кадастровым номером 47:01:0101005:84 :</b>		
1.	-	

## Сведения об уточняемых земельных участках, необходимые для исправления реестровых ошибок в сведениях о местоположении их границ

**1. Сведения о характерных точках границ уточняемого земельного участка с кадастровым номером 47:01:0101005:85 :**

Система координат МСК-47, зона 1					Зона № 1		
Обозначение характерных точек границ	Координаты, м				Метод определения координат	Формулы, примененные для расчета средней квадратической погрешности определения координат характерных точек границ (Mt), с подставленными значениями и итоговые (вычисленные) значения Mt, м	Описание закрепления точки
	содержатся в Едином государственном реестре недвижимости		определены в результате выполнения комплексных кадастровых работ				
	X	Y	X	Y			
1	2	3	4	5	6	7	8
214	527026.60	1287538.92	527026.97	1287538.93	Фотограмметрический метод	0.1	Закрепление отсутствует
215	527012.49	1287559.56	527012.49	1287559.56	Фотограмметрический метод	0.1	Закрепление отсутствует
216	526982.77	1287539.24	526982.77	1287539.24	Фотограмметрический метод	0.1	Закрепление отсутствует
217	526996.89	1287518.60	526997.23	1287518.69	Фотограмметрический метод	0.1	Закрепление отсутствует
214	527026.60	1287538.92	527026.97	1287538.93	Фотограмметрический метод	0.1	Закрепление отсутствует

**2. Сведения о частях границ уточняемого земельного участка с кадастровым номером 47:01:0101005:85 :**

Обозначение части границ		Горизонтальное проложение (S), м	Описание прохождения части границ	Сведения о согласовании местоположения границ (согласовано/спорное)
от т.	до т.			
1	2	3	4	5
214	215	25.20	-	-
215	216	36.00	-	-
216	217	25.13	-	-
217	214	35.97	-	-

**3. Сведения о характеристиках уточняемого земельного участка с кадастровым номером 47:01:0101005:85 :**

№ п/п	Наименование характеристики	Значение характеристики
1	2	3
1.	Сведения об адресе земельного участка	-
1.1.	Сведения об ином месте нахождения земельного участка, не являющегося объектом адресации, в структурированном виде	-
1.2.	Дополнительные сведения о месте нахождения земельного участка	-
2.	Площадь земельного участка ± величина погрешности определения (вычисления) площади (P ± ΔP), м <sup>2</sup>	906 ± 11
3.	Формула, примененная для расчета предельной допустимой погрешности определения площади земельного участка, с подставленными значениями и итоговые (вычисленные) значения (ΔP), м <sup>2</sup>	ΔP=3.5*Mt*√P=3.5*0,1*√906=11
4.	Площадь земельного участка согласно сведениям Единого государственного реестра недвижимости (Pкад), м <sup>2</sup>	900
5.	Оценка расхождения P и Pкад (P - Pкад), м <sup>2</sup>	6

**3. Сведения о характеристиках уточняемого земельного участка с кадастровым номером 47:01:0101005:85 :**

№ п/п	Наименование характеристики	Значение характеристики
1	2	3
6.	Предельные минимальный и максимальный размеры земельного участка (Рмин и Рмакс), м2	- -
7.	Кадастровый номер или иной государственный учетный номер (инвентарный) объекта недвижимости, расположенного на земельном участке	47:01:0101005:486
8.	Вид (виды) разрешенного использования	под строительство индивидуального жилого дома
8.1.	Дополнительные сведения об использовании земельного участка	-
9.	Сведения о земельных участках (землях общего пользования, территории общего пользования), посредством которых обеспечивается доступ	земли общего пользования
10.	Иные сведения	-

**4. Пояснения к сведениям об уточняемом земельном участке с кадастровым номером 47:01:0101005:85 :**

1.	-
----	---

## Сведения об уточняемых земельных участках, необходимые для исправления реестровых ошибок в сведениях о местоположении их границ

**1. Сведения о характерных точках границ уточняемого земельного участка с кадастровым номером 47:01:0101005:92 :**

Система координат МСК-47, зона 1					Зона № 1		
Обозначение характерных точек границ	Координаты, м				Метод определения координат	Формулы, примененные для расчета средней квадратической погрешности определения координат характерных точек границ (Mt), с подставленными значениями и итоговые (вычисленные) значения Mt, м	Описание закрепления точки
	содержатся в Едином государственном реестре недвижимости		определены в результате выполнения комплексных кадастровых работ				
	X	Y	X	Y			
1	2	3	4	5	6	7	8
218	527068.94	1287477.00	527069.49	1287476.85	Фотограмметрический метод	0.1	Закрепление отсутствует
219	527054.82	1287497.64	527055.23	1287497.64	Фотограмметрический метод	0.1	Закрепление отсутствует
2	527025.10	1287477.33	527025.10	1287476.53	Фотограмметрический метод	0.1	Закрепление отсутствует
1	527039.22	1287456.69	527039.22	1287456.19	Фотограмметрический метод	0.1	Закрепление отсутствует
218	527068.94	1287477.00	527069.49	1287476.85	Фотограмметрический метод	0.1	Закрепление отсутствует

**2. Сведения о частях границ уточняемого земельного участка с кадастровым номером 47:01:0101005:92 :**

Обозначение части границ		Горизонтальное проложение (S), м	Описание прохождения части границ	Сведения о согласовании местоположения границ (согласовано/спорное)
от т.	до т.			
1	2	3	4	5
218	219	25.21	-	-
219	2	36.79	-	-
2	1	24.76	-	-
1	218	36.65	-	-

**3. Сведения о характеристиках уточняемого земельного участка с кадастровым номером 47:01:0101005:92 :**

№ п/п	Наименование характеристики	Значение характеристики
1	2	3
1.	Сведения об адресе земельного участка	-
1.1.	Сведения об ином месте нахождения земельного участка, не являющегося объектом адресации, в структурированном виде	-
1.2.	Дополнительные сведения о месте нахождения земельного участка	-
2.	Площадь земельного участка ± величина погрешности определения (вычисления) площади (P ± ΔP), м <sup>2</sup>	917 ± 11
3.	Формула, примененная для расчета предельной допустимой погрешности определения площади земельного участка, с подставленными значениями и итоговые (вычисленные) значения (ΔP), м <sup>2</sup>	$\Delta P = 3.5 * Mt * \sqrt{P} = 3.5 * 0,1 * \sqrt{917} = 11$
4.	Площадь земельного участка согласно сведениям Единого государственного реестра недвижимости (P <sub>кад</sub> ), м <sup>2</sup>	900
5.	Оценка расхождения P и P <sub>кад</sub> (P - P <sub>кад</sub> ), м <sup>2</sup>	17

**3. Сведения о характеристиках уточняемого земельного участка с кадастровым номером 47:01:0101005:92 :**

№ п/п	Наименование характеристики	Значение характеристики
1	2	3
6.	Предельные минимальный и максимальный размеры земельного участка (Рмин и Рмакс), м2	- -
7.	Кадастровый номер или иной государственный учетный номер (инвентарный) объекта недвижимости, расположенного на земельном участке	-
8.	Вид (виды) разрешенного использования	под строительство индивидуального жилого дома
8.1.	Дополнительные сведения об использовании земельного участка	-
9.	Сведения о земельных участках (землях общего пользования, территории общего пользования), посредством которых обеспечивается доступ	земли общего пользования
10.	Иные сведения	-

**4. Пояснения к сведениям об уточняемом земельном участке с кадастровым номером 47:01:0101005:92 :**

1.	-
----	---

## Сведения об уточняемых земельных участках, необходимые для исправления реестровых ошибок в сведениях о местоположении их границ

### 1. Сведения о характерных точках границ уточняемого земельного участка с кадастровым номером 47:01:0101005:93 :

Система координат МСК-47, зона 1					Зона № 1		
Обозначение характерных точек границ	Координаты, м				Метод определения координат	Формулы, примененные для расчета средней квадратической погрешности определения координат характерных точек границ (Mt), с подставленными значениями и итоговые (вычисленные) значения Mt, м	Описание закрепления точки
	содержатся в Едином государственном реестре недвижимости		определены в результате выполнения комплексных кадастровых работ				
	X	Y	X	Y			
1	2	3	4	5	6	7	8
219	527054.82	1287497.64	527055.23	1287497.64	Фотограмметрический метод	0.1	Закрепление отсутствует
220	527040.72	1287518.28	527040.92	1287518.42	Фотограмметрический метод	0.1	Закрепление отсутствует
221	527011.00	1287497.96	527011.00	1287497.96	Фотограмметрический метод	0.1	Закрепление отсутствует
2	527025.10	1287477.33	527025.10	1287476.53	Фотограмметрический метод	0.1	Закрепление отсутствует
219	527054.82	1287497.64	527055.23	1287497.64	Фотограмметрический метод	0.1	Закрепление отсутствует

### 2. Сведения о частях границ уточняемого земельного участка с кадастровым номером 47:01:0101005:93 :

Обозначение части границ		Горизонтальное проложение (S), м	Описание прохождения части границ	Сведения о согласовании местоположения границ (согласовано/спорное)
от т.	до т.			
1	2	3	4	5
219	220	25.23	-	-
220	221	36.25	-	-
221	2	25.65	-	-
2	219	36.79	-	-

### 3. Сведения о характеристиках уточняемого земельного участка с кадастровым номером 47:01:0101005:93 :

№ п/п	Наименование характеристики	Значение характеристики
1	2	3
1.	Сведения об адресе земельного участка	-
1.1.	Сведения об ином месте нахождения земельного участка, не являющегося объектом адресации, в структурированном виде	-
1.2.	Дополнительные сведения о месте нахождения земельного участка	-
2.	Площадь земельного участка ± величина погрешности определения (вычисления) площади (P ± ΔP), м2	929 ± 11
3.	Формула, примененная для расчета предельной допустимой погрешности определения площади земельного участка, с подставленными значениями и итоговые (вычисленные) значения (ΔP), м2	$\Delta P = 3.5 * Mt * \sqrt{P} = 3.5 * 0,1 * \sqrt{929} = 11$
4.	Площадь земельного участка согласно сведениям Единого государственного реестра недвижимости (Ркад), м2	900
5.	Оценка расхождения P и Ркад (P - Ркад), м2	29

**3. Сведения о характеристиках уточняемого земельного участка с кадастровым номером 47:01:0101005:93 :**

№ п/п	Наименование характеристики	Значение характеристики
1	2	3
6.	Предельные минимальный и максимальный размеры земельного участка (Рмин и Рмакс), м2	- -
7.	Кадастровый номер или иной государственный учетный номер (инвентарный) объекта недвижимости, расположенного на земельном участке	47:01:0000000:2835
8.	Вид (виды) разрешенного использования	под жилой дом
8.1.	Дополнительные сведения об использовании земельного участка	-
9.	Сведения о земельных участках (землях общего пользования, территории общего пользования), посредством которых обеспечивается доступ	земли общего пользования
10.	Иные сведения	-

**4. Пояснения к сведениям об уточняемом земельном участке с кадастровым номером 47:01:0101005:93 :**

1.	-
----	---

## Сведения об уточняемых земельных участках, необходимые для исправления реестровых ошибок в сведениях о местоположении их границ

**1. Сведения о характерных точках границ уточняемого земельного участка с кадастровым номером 47:01:0101005:94 :**

Система координат МСК-47, зона 1					Зона № 1		
Обозначение характерных точек границ	Координаты, м				Метод определения координат	Формулы, примененные для расчета средней квадратической погрешности определения координат характерных точек границ (Mt), с подставленными значениями и итоговые (вычисленные) значения Mt, м	Описание закрепления точки
	содержатся в Едином государственном реестре недвижимости		определены в результате выполнения комплексных кадастровых работ				
	X	Y	X	Y			
1	2	3	4	5	6	7	8
220	527040.72	1287518.28	527040.92	1287518.42	Фотограмметрический метод	0.1	Закрепление отсутствует
222	527026.61	1287538.93	527026.97	1287538.93	Фотограмметрический метод	0.1	Закрепление отсутствует
217	526996.89	1287518.60	526997.23	1287518.69	Фотограмметрический метод	0.1	Закрепление отсутствует
221	527011.00	1287497.96	527011.00	1287497.96	Фотограмметрический метод	0.1	Закрепление отсутствует
220	527040.72	1287518.28	527040.92	1287518.42	Фотограмметрический метод	0.1	Закрепление отсутствует

**2. Сведения о частях границ уточняемого земельного участка с кадастровым номером 47:01:0101005:94 :**

Обозначение части границ		Горизонтальное проложение (S), м	Описание прохождения части границ	Сведения о согласовании местоположения границ (согласовано/спорное)
от т.	до т.			
1	2	3	4	5
220	222	24.80	-	-
222	217	35.97	-	-
217	221	24.89	-	-
221	220	36.25	-	-

**3. Сведения о характеристиках уточняемого земельного участка с кадастровым номером 47:01:0101005:94 :**

№ п/п	Наименование характеристики	Значение характеристики
1	2	3
1.	Сведения об адресе земельного участка	-
1.1.	Сведения об ином месте нахождения земельного участка, не являющегося объектом адресации, в структурированном виде	-
1.2.	Дополнительные сведения о месте нахождения земельного участка	-
2.	Площадь земельного участка ± величина погрешности определения (вычисления) площади (P ± ΔP), м <sup>2</sup>	897 ± 10
3.	Формула, примененная для расчета предельной допустимой погрешности определения площади земельного участка, с подставленными значениями и итоговые (вычисленные) значения (ΔP), м <sup>2</sup>	ΔP=3.5*Mt*√P=3.5*0,1*√897=10
4.	Площадь земельного участка согласно сведениям Единого государственного реестра недвижимости (Pкад), м <sup>2</sup>	900
5.	Оценка расхождения P и Pкад (P - Pкад), м <sup>2</sup>	3

<b>3. Сведения о характеристиках уточняемого земельного участка с кадастровым номером 47:01:0101005:94 :</b>		
<b>№ п/п</b>	<b>Наименование характеристики</b>	<b>Значение характеристики</b>
<b>1</b>	<b>2</b>	<b>3</b>
6.	Предельные минимальный и максимальный размеры земельного участка (Рмин и Рмакс), м2	- -
7.	Кадастровый номер или иной государственный учетный номер (инвентарный) объекта недвижимости, расположенного на земельном участке	47:01:0101005:462
8.	Вид (виды) разрешенного использования	под строительство индивидуального жилого дома
8.1.	Дополнительные сведения об использовании земельного участка	-
9.	Сведения о земельных участках (землях общего пользования, территории общего пользования), посредством которых обеспечивается доступ	земли общего пользования
10.	Иные сведения	-

**4. Пояснения к сведениям об уточняемом земельном участке с кадастровым номером 47:01:0101005:94 :**

1.	-

## Сведения об уточняемых земельных участках, необходимые для исправления реестровых ошибок в сведениях о местоположении их границ

**1. Сведения о характерных точках границ уточняемого земельного участка с кадастровым номером 47:01:0101005:95 :**

Система координат МСК-47, зона 1					Зона № 1		
Обозначение характерных точек границ	Координаты, м				Метод определения координат	Формулы, примененные для расчета средней квадратической погрешности определения координат характерных точек границ (Mt), с подставленными значениями и итоговые (вычисленные) значения Mt, м	Описание закрепления точки
	содержатся в Едином государственном реестре недвижимости		определены в результате выполнения комплексных кадастровых работ				
	X	Y	X	Y			
1	2	3	4	5	6	7	8
223	526927.79	1287683.21	526927.79	1287683.21	Фотограмметрический метод	0.1	Закрепление отсутствует
224	526913.68	1287703.85	526913.68	1287703.85	Фотограмметрический метод	0.1	Закрепление отсутствует
225	526883.97	1287683.53	526883.97	1287683.53	Фотограмметрический метод	0.1	Закрепление отсутствует
226	526898.07	1287662.90	526898.07	1287662.90	Фотограмметрический метод	0.1	Закрепление отсутствует
223	526927.79	1287683.21	526927.79	1287683.21	Фотограмметрический метод	0.1	Закрепление отсутствует

**2. Сведения о частях границ уточняемого земельного участка с кадастровым номером 47:01:0101005:95 :**

Обозначение части границ		Горизонтальное проложение (S), м	Описание прохождения части границ	Сведения о согласовании местоположения границ (согласовано/спорное)
от т.	до т.			
1	2	3	4	5
223	224	25.00	-	-
224	225	35.99	-	-
225	226	24.99	-	-
226	223	36.00	-	-

**3. Сведения о характеристиках уточняемого земельного участка с кадастровым номером 47:01:0101005:95 :**

№ п/п	Наименование характеристики	Значение характеристики
1	2	3
1.	Сведения об адресе земельного участка	-
1.1.	Сведения об ином месте нахождения земельного участка, не являющегося объектом адресации, в структурированном виде	-
1.2.	Дополнительные сведения о месте нахождения земельного участка	-
2.	Площадь земельного участка ± величина погрешности определения (вычисления) площади (P ± ΔP), м <sup>2</sup>	900 ± 10
3.	Формула, примененная для расчета предельной допустимой погрешности определения площади земельного участка, с подставленными значениями и итоговые (вычисленные) значения (ΔP), м <sup>2</sup>	$\Delta P = 3.5 * Mt * \sqrt{P} = 3.5 * 0,1 * \sqrt{900} = 10$
4.	Площадь земельного участка согласно сведениям Единого государственного реестра недвижимости (P <sub>кад</sub> ), м <sup>2</sup>	900
5.	Оценка расхождения P и P <sub>кад</sub> (P - P <sub>кад</sub> ), м <sup>2</sup>	-

**3. Сведения о характеристиках уточняемого земельного участка с кадастровым номером 47:01:0101005:95 :**

№ п/п	Наименование характеристики	Значение характеристики
1	2	3
6.	Предельные минимальный и максимальный размеры земельного участка (Рмин и Рмакс), м2	- -
7.	Кадастровый номер или иной государственный учетный номер (инвентарный) объекта недвижимости, расположенного на земельном участке	-
8.	Вид (виды) разрешенного использования	под строительство жилого дома
8.1.	Дополнительные сведения об использовании земельного участка	-
9.	Сведения о земельных участках (землях общего пользования, территории общего пользования), посредством которых обеспечивается доступ	земли общего пользования
10.	Иные сведения	-

**4. Пояснения к сведениям об уточняемом земельном участке с кадастровым номером 47:01:0101005:95 :**

1.	-
----	---

## Сведения об уточняемых земельных участках, необходимые для исправления реестровых ошибок в сведениях о местоположении их границ

### 1. Сведения о характерных точках границ уточняемого земельного участка с кадастровым номером 47:01:0101005:198 :

Система координат МСК-47, зона 1					Зона № 1		
Обозначение характерных точек границ	Координаты, м				Метод определения координат	Формулы, примененные для расчета средней квадратической погрешности определения координат характерных точек границ (Mt), с подставленными в такие формулы значениями и итоговые (вычисленные) значения Mt, м	Описание закрепления точки
	содержатся в Едином государственном реестре недвижимости		определены в результате выполнения комплексных кадастровых работ				
	X	Y	X	Y			
1	2	3	4	5	6	7	8
227	526766.70	1287408.34	526766.70	1287408.34	Фотограмметрический метод	0.1	Закрепление отсутствует
208	526753.03	1287416.37	526753.03	1287416.37	Фотограмметрический метод	0.1	Закрепление отсутствует
191	526745.47	1287403.60	526746.17	1287403.20	Фотограмметрический метод	0.1	Закрепление отсутствует
190	526752.63	1287399.48	526752.89	1287400.15	Фотограмметрический метод	0.1	Закрепление отсутствует
189	526760.19	1287395.19	526761.03	1287396.23	Фотограмметрический метод	0.1	Закрепление отсутствует
227	526766.70	1287408.34	526766.70	1287408.34	Фотограмметрический метод	0.1	Закрепление отсутствует

### 2. Сведения о частях границ уточняемого земельного участка с кадастровым номером 47:01:0101005:198 :

Обозначение части границ		Горизонтальное проложение (S), м	Описание прохождения части границ	Сведения о согласовании местоположения границ (согласовано/спорное)
от т.	до т.			
1	2	3	4	5
227	208	15.85	-	-
208	191	14.85	-	-
191	190	7.38	-	-
190	189	9.03	-	-
189	227	13.37	-	-

### 3. Сведения о характеристиках уточняемого земельного участка с кадастровым номером 47:01:0101005:198 :

№ п/п	Наименование характеристики	Значение характеристики
1	2	3
1.	Сведения об адресе земельного участка	-
1.1.	Сведения об ином месте нахождения земельного участка, не являющегося объектом адресации, в структурированном виде	-
1.2.	Дополнительные сведения о месте нахождения земельного участка	-
2.	Площадь земельного участка ± величина погрешности определения (вычисления) площади ( $P \pm \Delta P$ ), м <sup>2</sup>	$227 \pm 5$
3.	Формула, примененная для расчета предельной допустимой погрешности определения площади земельного участка, с подставленными значениями и итоговые (вычисленные) значения ( $\Delta P$ ), м <sup>2</sup>	$\Delta P = 3.5 * Mt * \sqrt{P} = 3.5 * 0,1 * \sqrt{227} = 5$

**3. Сведения о характеристиках уточняемого земельного участка с кадастровым номером 47:01:0101005:198 :**

<b>№ п/п</b>	<b>Наименование характеристики</b>	<b>Значение характеристики</b>
<b>1</b>	<b>2</b>	<b>3</b>
4.	Площадь земельного участка согласно сведениям Единого государственного реестра недвижимости (Ркад), м2	242
5.	Оценка расхождения Р и Ркад (Р - Ркад), м2	15
6.	Предельные минимальный и максимальный размеры земельного участка (Рмин и Рмакс), м2	- -
7.	Кадастровый номер или иной государственный учетный номер (инвентарный) объекта недвижимости, расположенного на земельном участке	-
8.	Вид (виды) разрешенного использования	под жилой дом
8.1.	Дополнительные сведения об использовании земельного участка	-
9.	Сведения о земельных участках (землях общего пользования, территории общего пользования), посредством которых обеспечивается доступ	земли общего пользования
10.	Иные сведения	-

**4. Пояснения к сведениям об уточняемом земельном участке с кадастровым номером 47:01:0101005:198 :**

1. -

## Сведения об уточняемых земельных участках, необходимые для исправления реестровых ошибок в сведениях о местоположении их границ

**1. Сведения о характерных точках границ уточняемого земельного участка с кадастровым номером 47:01:0101005:200 :**

Система координат МСК-47, зона 1					Зона № 1		
Обозначение характерных точек границ	Координаты, м				Метод определения координат	Формулы, примененные для расчета средней квадратической погрешности определения координат характерных точек границ (Mt), с подставленными значениями и итоговые (вычисленные) значения Mt, м	Описание закрепления точки
	содержатся в Едином государственном реестре недвижимости		определены в результате выполнения комплексных кадастровых работ				
	X	Y	X	Y			
1	2	3	4	5	6	7	8
163	526637.40	1287499.23	526635.76	1287499.07	Фотограмметрический метод	0.1	Закрепление отсутствует
228	526631.99	1287501.79	526630.35	1287501.63	Фотограмметрический метод	0.1	Закрепление отсутствует
229	526615.22	1287466.33	526613.58	1287466.17	Фотограмметрический метод	0.1	Закрепление отсутствует
164	526620.63	1287463.77	526618.99	1287463.61	Фотограмметрический метод	0.1	Закрепление отсутствует
163	526637.40	1287499.23	526635.76	1287499.07	Фотограмметрический метод	0.1	Закрепление отсутствует

**2. Сведения о частях границ уточняемого земельного участка с кадастровым номером 47:01:0101005:200 :**

Обозначение части границ		Горизонтальное проложение (S), м	Описание прохождения части границ	Сведения о согласовании местоположения границ (согласовано/спорное)
от т.	до т.			
1	2	3	4	5
163	228	5.99	-	-
228	229	39.23	-	-
229	164	5.99	-	-
164	163	39.23	-	-

**3. Сведения о характеристиках уточняемого земельного участка с кадастровым номером 47:01:0101005:200 :**

№ п/п	Наименование характеристики	Значение характеристики
1	2	3
1.	Сведения об адресе земельного участка	-
1.1.	Сведения об ином месте нахождения земельного участка, не являющегося объектом адресации, в структурированном виде	-
1.2.	Дополнительные сведения о месте нахождения земельного участка	-
2.	Площадь земельного участка ± величина погрешности определения (вычисления) площади (P ± ΔP), м <sup>2</sup>	235 ± 5
3.	Формула, примененная для расчета предельной допустимой погрешности определения площади земельного участка, с подставленными значениями и итоговые (вычисленные) значения (ΔP), м <sup>2</sup>	$\Delta P = 3.5 * Mt * \sqrt{P} = 3.5 * 0,1 * \sqrt{235} = 5$
4.	Площадь земельного участка согласно сведениям Единого государственного реестра недвижимости (P <sub>кад</sub> ), м <sup>2</sup>	235
5.	Оценка расхождения P и P <sub>кад</sub> (P - P <sub>кад</sub> ), м <sup>2</sup>	-

**3. Сведения о характеристиках уточняемого земельного участка с кадастровым номером 47:01:0101005:200 :**

№ п/п	Наименование характеристики	Значение характеристики
1	2	3
6.	Предельные минимальный и максимальный размеры земельного участка (Рмин и Рмакс), м2	- -
7.	Кадастровый номер или иной государственный учетный номер (инвентарный) объекта недвижимости, расположенного на земельном участке	-
8.	Вид (виды) разрешенного использования	Под жилой дом
8.1.	Дополнительные сведения об использовании земельного участка	-
9.	Сведения о земельных участках (землях общего пользования, территории общего пользования), посредством которых обеспечивается доступ	земли общего пользования
10.	Иные сведения	-

**4. Пояснения к сведениям об уточняемом земельном участке с кадастровым номером 47:01:0101005:200 :**

1.	-
----	---

## Сведения об уточняемых земельных участках, необходимые для исправления реестровых ошибок в сведениях о местоположении их границ

### 1. Сведения о характерных точках границ уточняемого земельного участка с кадастровым номером 47:01:0101005:242 :

Система координат МСК-47, зона 1					Зона № 1		
Обозначение характерных точек границ	Координаты, м				Метод определения координат	Формулы, примененные для расчета средней квадратической погрешности определения координат характерных точек границ (Mt), с подставленными в такие формулы значениями и итоговые (вычисленные) значения Mt, м	Описание закрепления точки
	содержатся в Едином государственном реестре недвижимости		определены в результате выполнения комплексных кадастровых работ				
	X	Y	X	Y			
1	2	3	4	5	6	7	8
206	526765.58	1287549.29	526765.58	1287549.29	Фотограмметрический метод	0.1	Закрепление отсутствует
205	526760.46	1287562.11	526760.46	1287562.11	Фотограмметрический метод	0.1	Закрепление отсутствует
204	526743.22	1287571.97	526743.22	1287571.97	Фотограмметрический метод	0.1	Закрепление отсутствует
203	526739.26	1287580.96	526739.10	1287581.19	Фотограмметрический метод	0.1	Закрепление отсутствует
230	526726.24	1287575.23	526726.05	1287575.66	Фотограмметрический метод	0.1	Закрепление отсутствует
231	526730.19	1287566.39	526730.19	1287566.39	Фотограмметрический метод	0.1	Закрепление отсутствует
232	526755.64	1287544.71	526755.64	1287544.71	Фотограмметрический метод	0.1	Закрепление отсутствует
206	526765.58	1287549.29	526765.58	1287549.29	Фотограмметрический метод	0.1	Закрепление отсутствует

### 2. Сведения о частях границ уточняемого земельного участка с кадастровым номером 47:01:0101005:242 :

Обозначение части границ		Горизонтальное проложение (S), м	Описание прохождения части границ	Сведения о согласовании местоположения границ (согласовано/спорное)
от т.	до т.			
1	2	3	4	5
206	205	13.80	-	-
205	204	19.86	-	-
204	203	10.10	-	-
203	230	14.17	-	-
230	231	10.15	-	-
231	232	33.43	-	-
232	206	10.94	-	-

### 3. Сведения о характеристиках уточняемого земельного участка с кадастровым номером 47:01:0101005:242 :

№ п/п	Наименование характеристики	Значение характеристики
1	2	3
1.	Сведения об адресе земельного участка	-
1.1.	Сведения об ином месте нахождения земельного участка, не являющегося объектом адресации, в структурированном виде	-

<b>3. Сведения о характеристиках уточняемого земельного участка с кадастровым номером 47:01:0101005:242 :</b>		
<b>№ п/п</b>	<b>Наименование характеристики</b>	<b>Значение характеристики</b>
<b>1</b>	<b>2</b>	<b>3</b>
1.2.	Дополнительные сведения о месте нахождения земельного участка	-
2.	Площадь земельного участка ± величина погрешности определения (вычисления) площади ( $P \pm \Delta P$ ), м <sup>2</sup>	605 ± 9
3.	Формула, примененная для расчета предельной допустимой погрешности определения площади земельного участка, с подставленными значениями и итоговые (вычисленные) значения ( $\Delta P$ ), м <sup>2</sup>	$\Delta P = 3.5 * M_t * \sqrt{P} = 3.5 * 0,1 * \sqrt{605} = 9$
4.	Площадь земельного участка согласно сведениям Единого государственного реестра недвижимости (Р <sub>кад</sub> ), м <sup>2</sup>	600
5.	Оценка расхождения Р и Р <sub>кад</sub> (Р - Р <sub>кад</sub> ), м <sup>2</sup>	5
6.	Предельные минимальный и максимальный размеры земельного участка (Р <sub>мин</sub> и Р <sub>макс</sub> ), м <sup>2</sup>	- -
7.	Кадастровый номер или иной государственный учетный номер (инвентарный) объекта недвижимости, расположенного на земельном участке	47:01:0000000:28022
8.	Вид (виды) разрешенного использования	Для индивидуального жилищного строительства
8.1.	Дополнительные сведения об использовании земельного участка	-
9.	Сведения о земельных участках (землях общего пользования, территории общего пользования), посредством которых обеспечивается доступ	земли общего пользования
10.	Иные сведения	-
<b>4. Пояснения к сведениям об уточняемом земельном участке с кадастровым номером 47:01:0101005:242 :</b>		
1.	-	

## Сведения об уточняемых земельных участках, необходимые для исправления реестровых ошибок в сведениях о местоположении их границ

### 1. Сведения о характерных точках границ уточняемого земельного участка с кадастровым номером 47:01:0101005:247 :

Система координат МСК-47, зона 1					Зона № 1		
Обозначение характерных точек границ	Координаты, м				Метод определения координат	Формулы, примененные для расчета средней квадратической погрешности определения координат характерных точек границ (Mt), с подставленными в такие формулы значениями и итоговые (вычисленные) значения Mt, м	Описание закрепления точки
	содержатся в Едином государственном реестре недвижимости		определены в результате выполнения комплексных кадастровых работ				
	X	Y	X	Y			
1	2	3	4	5	6	7	8
211	526738.23	1287401.07	526738.23	1287401.07	Фотограмметрический метод	0.1	Закрепление отсутствует
210	526746.61	1287416.16	526746.61	1287416.16	Фотограмметрический метод	0.1	Закрепление отсутствует
209	526748.29	1287419.17	526748.29	1287419.17	Фотограмметрический метод	0.1	Закрепление отсутствует
233	526749.68	1287421.67	526749.68	1287421.67	Фотограмметрический метод	0.1	Закрепление отсутствует
234	526719.28	1287446.74	526717.14	1287448.50	Фотограмметрический метод	0.1	Закрепление отсутствует
235	526714.86	1287438.66	526707.78	1287429.12	Фотограмметрический метод	0.1	Закрепление отсутствует
236	526704.41	1287419.85	526703.65	1287418.32	Фотограмметрический метод	0.1	Закрепление отсутствует
212	526731.00	1287405.08	526730.21	1287405.33	Фотограмметрический метод	0.1	Закрепление отсутствует
211	526738.23	1287401.07	526738.23	1287401.07	Фотограмметрический метод	0.1	Закрепление отсутствует

### 2. Сведения о частях границ уточняемого земельного участка с кадастровым номером 47:01:0101005:247 :

Обозначение части границ		Горизонтальное проложение (S), м	Описание прохождения части границ	Сведения о согласовании местоположения границ (согласовано/спорное)
от т.	до т.			
1	2	3	4	5
211	210	17.26	-	-
210	209	3.45	-	-
209	233	2.86	-	-
233	234	42.17	-	-
234	235	21.52	-	-
235	236	11.56	-	-
236	212	29.57	-	-
212	211	9.08	-	-

### 3. Сведения о характеристиках уточняемого земельного участка с кадастровым номером 47:01:0101005:247 :

№ п/п	Наименование характеристики	Значение характеристики
1	2	3
1.	Сведения об адресе земельного участка	-

<b>3. Сведения о характеристиках уточняемого земельного участка с кадастровым номером 47:01:0101005:247 :</b>		
<b>№ п/п</b>	<b>Наименование характеристики</b>	<b>Значение характеристики</b>
<b>1</b>	<b>2</b>	<b>3</b>
1.1.	Сведения об ином месте нахождения земельного участка, не являющегося объектом адресации, в структурированном виде	-
1.2.	Дополнительные сведения о месте нахождения земельного участка	-
2.	Площадь земельного участка $\pm$ величина погрешности определения (вычисления) площади ( $P \pm \Delta P$ ), м <sup>2</sup>	1133 $\pm$ 12
3.	Формула, примененная для расчета предельной допустимой погрешности определения площади земельного участка, с подставленными значениями и итоговые (вычисленные) значения ( $\Delta P$ ), м <sup>2</sup>	$\Delta P = 3.5 * M_t * \sqrt{P} = 3.5 * 0,1 * \sqrt{1133} = 12$
4.	Площадь земельного участка согласно сведениям Единого государственного реестра недвижимости ( $R_{кад}$ ), м <sup>2</sup>	1050
5.	Оценка расхождения $P$ и $R_{кад}$ ( $P - R_{кад}$ ), м <sup>2</sup>	83
6.	Предельные минимальный и максимальный размеры земельного участка ( $R_{мин}$ и $R_{макс}$ ), м <sup>2</sup>	- -
7.	Кадастровый номер или иной государственный учетный номер (инвентарный) объекта недвижимости, расположенного на земельном участке	47:01:0000000:19771
8.	Вид (виды) разрешенного использования	для индивидуального жилищного строительства
8.1.	Дополнительные сведения об использовании земельного участка	-
9.	Сведения о земельных участках (землях общего пользования, территории общего пользования), посредством которых обеспечивается доступ	земли общего пользования
10.	Иные сведения	-
<b>4. Пояснения к сведениям об уточняемом земельном участке с кадастровым номером 47:01:0101005:247 :</b>		
1.	-	

## Сведения об уточняемых земельных участках, необходимые для исправления реестровых ошибок в сведениях о местоположении их границ

**1. Сведения о характерных точках границ уточняемого земельного участка с кадастровым номером 47:01:0101005:468 :**

Система координат МСК-47, зона 1					Зона № 1		
Обозначение характерных точек границ	Координаты, м				Метод определения координат	Формулы, примененные для расчета средней квадратической погрешности определения координат характерных точек границ (Mt), с подставленными в такие формулы значениями и итоговые (вычисленные) значения Mt, м	Описание закрепления точки
	содержатся в Едином государственном реестре недвижимости		определены в результате выполнения комплексных кадастровых работ				
	X	Y	X	Y			
1	2	3	4	5	6	7	8
237	526884.72	1287318.49	526884.72	1287318.49	Фотограмметрический метод	0.1	Закрепление отсутствует
238	526875.27	1287326.61	526875.27	1287326.61	Фотограмметрический метод	0.1	Закрепление отсутствует
239	526869.05	1287334.23	526869.05	1287334.23	Фотограмметрический метод	0.1	Закрепление отсутствует
240	526861.62	1287339.06	526861.62	1287339.06	Фотограмметрический метод	0.1	Закрепление отсутствует
241	526856.55	1287343.70	526856.55	1287343.70	Фотограмметрический метод	0.1	Закрепление отсутствует
242	526855.31	1287344.17	526855.31	1287344.17	Фотограмметрический метод	0.1	Закрепление отсутствует
243	526852.11	1287336.67	526852.11	1287336.67	Фотограмметрический метод	0.1	Закрепление отсутствует
244	526849.43	1287330.36	526849.43	1287330.36	Фотограмметрический метод	0.1	Закрепление отсутствует
245	526846.74	1287324.04	526846.74	1287324.04	Фотограмметрический метод	0.1	Закрепление отсутствует
246	526841.78	1287312.38	526841.78	1287312.38	Фотограмметрический метод	0.1	Закрепление отсутствует
176	526851.15	1287308.85	526850.66	1287308.85	Фотограмметрический метод	0.1	Закрепление отсутствует
175	526877.40	1287298.99	526877.86	1287297.69	Фотограмметрический метод	0.1	Закрепление отсутствует
237	526884.72	1287318.49	526884.72	1287318.49	Фотограмметрический метод	0.1	Закрепление отсутствует

**2. Сведения о частях границ уточняемого земельного участка с кадастровым номером 47:01:0101005:468 :**

Обозначение части границ		Горизонтальное проложение (S), м	Описание прохождения части границ	Сведения о согласовании местоположения границ (согласовано/спорное)
от т.	до т.			
1	2	3	4	5
237	238	12.46	-	-
238	239	9.84	-	-
239	240	8.86	-	-
240	241	6.87	-	-
241	242	1.33	-	-
242	243	8.15	-	-
243	244	6.86	-	-

<b>2. Сведения о частях границ уточняемого земельного участка с кадастровым номером 47:01:0101005:468 :</b>				
Обозначение части границ		Горизонтальное проложение (S), м	Описание прохождения части границ	Сведения о согласовании местоположения границ (согласовано/спорное)
от т.	до т.			
1	2	3	4	5
244	245	6.87	-	-
245	246	12.67	-	-
246	176	9.56	-	-
176	175	29.40	-	-
175	237	21.90	-	-
<b>3. Сведения о характеристиках уточняемого земельного участка с кадастровым номером 47:01:0101005:468 :</b>				
№ п/п	Наименование характеристики		Значение характеристики	
1	2		3	
1.	Сведения об адресе земельного участка		-	
1.1.	Сведения об ином месте нахождения земельного участка, не являющегося объектом адресации, в структурированном виде		-	
1.2.	Дополнительные сведения о месте нахождения земельного участка		-	
2.	Площадь земельного участка ± величина погрешности определения (вычисления) площади ( $P \pm \Delta P$ ), м <sup>2</sup>		1083 ± 12	
3.	Формула, примененная для расчета предельной допустимой погрешности определения площади земельного участка, с подставленными значениями и итоговые (вычисленные) значения ( $\Delta P$ ), м <sup>2</sup>		$\Delta P = 3.5 * M_t * \sqrt{P} = 3.5 * 0,1 * \sqrt{1083} = 12$	
4.	Площадь земельного участка согласно сведениям Единого государственного реестра недвижимости (Ркад), м <sup>2</sup>		1055	
5.	Оценка расхождения P и Ркад ( $P - P_{кад}$ ), м <sup>2</sup>		28	
6.	Предельные минимальный и максимальный размеры земельного участка (Рмин и Рмакс), м <sup>2</sup>		-	
7.	Кадастровый номер или иной государственный учетный номер (инвентарный) объекта недвижимости, расположенного на земельном участке		-	
8.	Вид (виды) разрешенного использования		для индивидуального жилищного строительства	
8.1.	Дополнительные сведения об использовании земельного участка		-	
9.	Сведения о земельных участках (землях общего пользования, территории общего пользования), посредством которых обеспечивается доступ		земли общего пользования	
10.	Иные сведения		-	
<b>4. Пояснения к сведениям об уточняемом земельном участке с кадастровым номером 47:01:0101005:468 :</b>				
1.	-			

## Сведения об уточняемых земельных участках, необходимые для исправления реестровых ошибок в сведениях о местоположении их границ

### 1. Сведения о характерных точках границ уточняемого земельного участка с кадастровым номером 47:01:0101005:481 :

Система координат МСК-47, зона 1					Зона № 1		
Обозначение характерных точек границ	Координаты, м				Метод определения координат	Формулы, примененные для расчета средней квадратической погрешности определения координат характерных точек границ (Mt), с подставленными значениями и итоговые (вычисленные) значения Mt, м	Описание закрепления точки
	содержатся в Едином государственном реестре недвижимости		определены в результате выполнения комплексных кадастровых работ				
	X	Y	X	Y			
1	2	3	4	5	6	7	8
2	527025.10	1287477.33	527025.10	1287476.53	Фотограмметрический метод	0.1	Закрепление отсутствует
221	527011.00	1287497.96	527011.00	1287497.96	Фотограмметрический метод	0.1	Закрепление отсутствует
247	526981.24	1287477.69	526981.24	1287477.69	Фотограмметрический метод	0.1	Закрепление отсутствует
3	526995.39	1287457.00	526996.15	1287456.52	Фотограмметрический метод	0.1	Закрепление отсутствует
2	527025.10	1287477.33	527025.10	1287476.53	Фотограмметрический метод	0.1	Закрепление отсутствует

### 2. Сведения о частях границ уточняемого земельного участка с кадастровым номером 47:01:0101005:481 :

Обозначение части границ		Горизонтальное проложение (S), м	Описание прохождения части границ	Сведения о согласовании местоположения границ (согласовано/спорное)
от т.	до т.			
1	2	3	4	5
2	221	25.65	-	-
221	247	36.01	-	-
247	3	25.89	-	-
3	2	35.19	-	-

### 3. Сведения о характеристиках уточняемого земельного участка с кадастровым номером 47:01:0101005:481 :

№ п/п	Наименование характеристики	Значение характеристики
1	2	3
1.	Сведения об адресе земельного участка	-
1.1.	Сведения об ином месте нахождения земельного участка, не являющегося объектом адресации, в структурированном виде	-
1.2.	Дополнительные сведения о месте нахождения земельного участка	-
2.	Площадь земельного участка ± величина погрешности определения (вычисления) площади (P ± ΔP), м <sup>2</sup>	917 ± 11
3.	Формула, примененная для расчета предельной допустимой погрешности определения площади земельного участка, с подставленными значениями и итоговые (вычисленные) значения (ΔP), м <sup>2</sup>	$\Delta P = 3.5 * Mt * \sqrt{P} = 3.5 * 0,1 * \sqrt{917} = 11$
4.	Площадь земельного участка согласно сведениям Единого государственного реестра недвижимости (P <sub>кад</sub> ), м <sup>2</sup>	901
5.	Оценка расхождения P и P <sub>кад</sub> (P - P <sub>кад</sub> ), м <sup>2</sup>	16

**3. Сведения о характеристиках уточняемого земельного участка с кадастровым номером 47:01:0101005:481 :**

№ п/п	Наименование характеристики	Значение характеристики
1	2	3
6.	Предельные минимальный и максимальный размеры земельного участка (Рмин и Рмакс), м2	- -
7.	Кадастровый номер или иной государственный учетный номер (инвентарный) объекта недвижимости, расположенного на земельном участке	-
8.	Вид (виды) разрешенного использования	для индивидуального жилищного строительства
8.1.	Дополнительные сведения об использовании земельного участка	-
9.	Сведения о земельных участках (землях общего пользования, территории общего пользования), посредством которых обеспечивается доступ	земли общего пользования
10.	Иные сведения	-

**4. Пояснения к сведениям об уточняемом земельном участке с кадастровым номером 47:01:0101005:481 :**

1.	-
----	---

## Сведения об уточняемых земельных участках, необходимые для исправления реестровых ошибок в сведениях о местоположении их границ

### 1. Сведения о характерных точках границ уточняемого земельного участка с кадастровым номером 47:01:0101005:482 :

Система координат МСК-47, зона 1					Зона № 1		
Обозначение характерных точек границ	Координаты, м				Метод определения координат	Формулы, примененные для расчета средней квадратической погрешности определения координат характерных точек границ (Mt), с подставленными значениями и итоговые (вычисленные) значения Mt, м	Описание закрепления точки
	содержатся в Едином государственном реестре недвижимости		определены в результате выполнения комплексных кадастровых работ				
	X	Y	X	Y			
1	2	3	4	5	6	7	8
217	526996.89	1287518.60	526997.23	1287518.69	Фотограмметрический метод	0.1	Закрепление отсутствует
216	526982.77	1287539.24	526982.77	1287539.24	Фотограмметрический метод	0.1	Закрепление отсутствует
248	526953.04	1287518.92	526953.04	1287518.92	Фотограмметрический метод	0.1	Закрепление отсутствует
249	526967.13	1287498.32	526967.13	1287498.32	Фотограмметрический метод	0.1	Закрепление отсутствует
217	526996.89	1287518.60	526997.23	1287518.69	Фотограмметрический метод	0.1	Закрепление отсутствует

### 2. Сведения о частях границ уточняемого земельного участка с кадастровым номером 47:01:0101005:482 :

Обозначение части границ		Горизонтальное проложение (S), м	Описание прохождения части границ	Сведения о согласовании местоположения границ (согласовано/спорное)
от т.	до т.			
1	2	3	4	5
217	216	25.13	-	-
216	248	36.01	-	-
248	249	24.96	-	-
249	217	36.34	-	-

### 3. Сведения о характеристиках уточняемого земельного участка с кадастровым номером 47:01:0101005:482 :

№ п/п	Наименование характеристики	Значение характеристики
1	2	3
1.	Сведения об адресе земельного участка	-
1.1.	Сведения об ином месте нахождения земельного участка, не являющегося объектом адресации, в структурированном виде	-
1.2.	Дополнительные сведения о месте нахождения земельного участка	-
2.	Площадь земельного участка ± величина погрешности определения (вычисления) площади (P ± ΔP), м <sup>2</sup>	906 ± 11
3.	Формула, примененная для расчета предельной допустимой погрешности определения площади земельного участка, с подставленными значениями и итоговые (вычисленные) значения (ΔP), м <sup>2</sup>	ΔP=3.5*Mt*√P=3.5*0,1*√906=11
4.	Площадь земельного участка согласно сведениям Единого государственного реестра недвижимости (Pкад), м <sup>2</sup>	900
5.	Оценка расхождения P и Pкад (P - Pкад), м <sup>2</sup>	6

**3. Сведения о характеристиках уточняемого земельного участка с кадастровым номером 47:01:0101005:482 :**

№ п/п	Наименование характеристики	Значение характеристики
1	2	3
6.	Предельные минимальный и максимальный размеры земельного участка (Рмин и Рмакс), м2	- -
7.	Кадастровый номер или иной государственный учетный номер (инвентарный) объекта недвижимости, расположенного на земельном участке	-
8.	Вид (виды) разрешенного использования	для индивидуального жилищного строительства
8.1.	Дополнительные сведения об использовании земельного участка	-
9.	Сведения о земельных участках (землях общего пользования, территории общего пользования), посредством которых обеспечивается доступ	земли общего пользования
10.	Иные сведения	-

**4. Пояснения к сведениям об уточняемом земельном участке с кадастровым номером 47:01:0101005:482 :**

1.	-
----	---

## Сведения об уточняемых земельных участках, необходимые для исправления реестровых ошибок в сведениях о местоположении их границ

### 1. Сведения о характерных точках границ уточняемого земельного участка с кадастровым номером 47:01:0101005:485 :

Система координат МСК-47, зона 1					Зона № 1		
Обозначение характерных точек границ	Координаты, м				Метод определения координат	Формулы, примененные для расчета средней квадратической погрешности определения координат характерных точек границ (Mt), с подставленными значениями и итоговые (вычисленные) значения Mt, м	Описание закрепления точки
	содержатся в Едином государственном реестре недвижимости		определены в результате выполнения комплексных кадастровых работ				
	X	Y	X	Y			
1	2	3	4	5	6	7	8
221	527011.00	1287497.96	527011.00	1287497.96	Фотограмметрический метод	0.1	Закрепление отсутствует
217	526996.89	1287518.60	526997.23	1287518.69	Фотограмметрический метод	0.1	Закрепление отсутствует
249	526967.13	1287498.32	526967.13	1287498.32	Фотограмметрический метод	0.1	Закрепление отсутствует
247	526981.24	1287477.69	526981.24	1287477.69	Фотограмметрический метод	0.1	Закрепление отсутствует
221	527011.00	1287497.96	527011.00	1287497.96	Фотограмметрический метод	0.1	Закрепление отсутствует

### 2. Сведения о частях границ уточняемого земельного участка с кадастровым номером 47:01:0101005:485 :

Обозначение части границ		Горизонтальное проложение (S), м	Описание прохождения части границ	Сведения о согласовании местоположения границ (согласовано/спорное)
от т.	до т.			
1	2	3	4	5
221	217	24.89	-	-
217	249	36.34	-	-
249	247	24.99	-	-
247	221	36.01	-	-

### 3. Сведения о характеристиках уточняемого земельного участка с кадастровым номером 47:01:0101005:485 :

№ п/п	Наименование характеристики	Значение характеристики
1	2	3
1.	Сведения об адресе земельного участка	-
1.1.	Сведения об ином месте нахождения земельного участка, не являющегося объектом адресации, в структурированном виде	-
1.2.	Дополнительные сведения о месте нахождения земельного участка	-
2.	Площадь земельного участка ± величина погрешности определения (вычисления) площади (P ± ΔP), м <sup>2</sup>	902 ± 11
3.	Формула, примененная для расчета предельной допустимой погрешности определения площади земельного участка, с подставленными значениями и итоговые (вычисленные) значения (ΔP), м <sup>2</sup>	$\Delta P = 3.5 * Mt * \sqrt{P} = 3.5 * 0,1 * \sqrt{902} = 11$
4.	Площадь земельного участка согласно сведениям Единого государственного реестра недвижимости (P <sub>кад</sub> ), м <sup>2</sup>	900
5.	Оценка расхождения P и P <sub>кад</sub> (P - P <sub>кад</sub> ), м <sup>2</sup>	2

**3. Сведения о характеристиках уточняемого земельного участка с кадастровым номером 47:01:0101005:485 :**

№ п/п	Наименование характеристики	Значение характеристики
1	2	3
6.	Предельные минимальный и максимальный размеры земельного участка (Рмин и Рмакс), м2	- -
7.	Кадастровый номер или иной государственный учетный номер (инвентарный) объекта недвижимости, расположенного на земельном участке	-
8.	Вид (виды) разрешенного использования	для индивидуального жилищного строительства
8.1.	Дополнительные сведения об использовании земельного участка	-
9.	Сведения о земельных участках (землях общего пользования, территории общего пользования), посредством которых обеспечивается доступ	земли общего пользования
10.	Иные сведения	-

**4. Пояснения к сведениям об уточняемом земельном участке с кадастровым номером 47:01:0101005:485 :**

1.	-
----	---

## Сведения об уточняемых земельных участках, необходимые для исправления реестровых ошибок в сведениях о местоположении их границ

**1. Сведения о характерных точках границ уточняемого земельного участка с кадастровым номером 47:01:0101005:38 :**

Система координат МСК-47, зона 1					Зона № 1		
Обозначение характерных точек границ	Координаты, м				Метод определения координат	Формулы, примененные для расчета средней квадратической погрешности определения координат характерных точек границ (Mt), с подставленными в такие формулы значениями и итоговые (вычисленные) значения Mt, м	Описание закрепления точки
	содержатся в Едином государственном реестре недвижимости		определены в результате выполнения комплексных кадастровых работ				
	X	Y	X	Y			
1	2	3	4	5	6	7	8
250	6726924.95	287264.27	526924.47	1287262.62	Фотограмметрический метод	0.1	Закрепление отсутствует
251	6726929.37	287275.77	526928.89	1287274.12	Фотограмметрический метод	0.1	Закрепление отсутствует
252	6726918.13	287295.83	526917.65	1287294.18	Фотограмметрический метод	0.1	Закрепление отсутствует
253	6726892.64	287310.79	526892.16	1287309.14	Фотограмметрический метод	0.1	Закрепление отсутствует
254	6726881.38	287281.20	526880.90	1287279.55	Фотограмметрический метод	0.1	Закрепление отсутствует
250	6726924.95	287264.27	526924.47	1287262.62	Фотограмметрический метод	0.1	Закрепление отсутствует

**2. Сведения о частях границ уточняемого земельного участка с кадастровым номером 47:01:0101005:38 :**

Обозначение части границ		Горизонтальное проложение (S), м	Описание прохождения части границ	Сведения о согласовании местоположения границ (согласовано/спорное)
от т.	до т.			
1	2	3	4	5
250	251	12.32	-	-
251	252	22.99	-	-
252	253	29.56	-	-
253	254	31.66	-	-
254	250	46.74	-	-

**3. Сведения о характеристиках уточняемого земельного участка с кадастровым номером 47:01:0101005:38 :**

№ п/п	Наименование характеристики	Значение характеристики
1	2	3
1.	Сведения об адресе земельного участка	-
1.1.	Сведения об ином месте нахождения земельного участка, не являющегося объектом адресации, в структурированном виде	Российская Федерация, Ленинградская область, район Выборгский, город Выборг, микрорайон Калининский, улица Авиагородок, дом 10А
1.2.	Дополнительные сведения о месте нахождения земельного участка	-
2.	Площадь земельного участка ± величина погрешности определения (вычисления) площади ( $P \pm \Delta P$ ), м <sup>2</sup>	1200 ± 12

<b>3. Сведения о характеристиках уточняемого земельного участка с кадастровым номером 47:01:0101005:38 :</b>		
<b>№ п/п</b>	<b>Наименование характеристики</b>	<b>Значение характеристики</b>
<b>1</b>	<b>2</b>	<b>3</b>
3.	Формула, примененная для расчета предельной допустимой погрешности определения площади земельного участка, с подставленными значениями и итоговые (вычисленные) значения ( $\Delta P$ ), м2	$\Delta P=3.5*Mt*\sqrt{P}=3.5*0,1*\sqrt{1200}=12$
4.	Площадь земельного участка согласно сведениям Единого государственного реестра недвижимости (Ркад), м2	1200
5.	Оценка расхождения Р и Ркад (Р - Ркад), м2	-
6.	Предельные минимальный и максимальный размеры земельного участка (Рмин и Рмакс), м2	- -
7.	Кадастровый номер или иной государственный учетный номер (инвентарный) объекта недвижимости, расположенного на земельном участке	47:01:0000000:24510
8.	Вид (виды) разрешенного использования	под существующий на праве собственности жилой дом
8.1.	Дополнительные сведения об использовании земельного участка	-
9.	Сведения о земельных участках (землях общего пользования, территории общего пользования), посредством которых обеспечивается доступ	земли общего пользования
10.	Иные сведения	-
<b>4. Пояснения к сведениям об уточняемом земельном участке с кадастровым номером 47:01:0101005:38 :</b>		
1.	-	

## Сведения об уточняемых земельных участках, необходимые для исправления реестровых ошибок в сведениях о местоположении их границ

**1. Сведения о характерных точках границ уточняемого земельного участка с кадастровым номером 47:01:0101005:10 :**

Система координат МСК-47, зона 1					Зона № 1		
Обозначение характерных точек границ	Координаты, м				Метод определения координат	Формулы, примененные для расчета средней квадратической погрешности определения координат характерных точек границ (Mt), с подставленными в такие формулы значениями и итоговые (вычисленные) значения Mt, м	Описание закрепления точки
	содержатся в Едином государственном реестре недвижимости		определены в результате выполнения комплексных кадастровых работ				
	X	Y	X	Y			
1	2	3	4	5	6	7	8
255	527386.57	1287568.31	527387.20	1287567.92	Фотограмметрический метод	0.1	Закрепление отсутствует
256	527353.51	1287655.50	527353.93	1287655.68	Фотограмметрический метод	0.1	Закрепление отсутствует
н27У	-	-	527353.24	1287655.41	Фотограмметрический метод	0.1	Закрепление отсутствует
271	-	-	527332.33	1287647.35	Фотограмметрический метод	0.1	Закрепление отсутствует
257	527289.58	1287630.91	527289.58	1287630.91	Фотограмметрический метод	0.1	Закрепление отсутствует
49	527243.06	1287739.35	527243.06	1287739.35	Фотограмметрический метод	0.1	Закрепление отсутствует
48	527176.98	1287716.79	527176.98	1287716.79	Фотограмметрический метод	0.1	Закрепление отсутствует
47	527179.14	1287679.63	527179.14	1287679.63	Фотограмметрический метод	0.1	Закрепление отсутствует
46	527110.78	1287646.56	527110.78	1287646.56	Фотограмметрический метод	0.1	Закрепление отсутствует
258	527129.31	1287610.48	527129.31	1287610.48	Фотограмметрический метод	0.1	Закрепление отсутствует
259	527114.00	1287548.72	527114.00	1287548.72	Фотограмметрический метод	0.1	Закрепление отсутствует
260	527179.22	1287453.65	527179.22	1287453.65	Фотограмметрический метод	0.1	Закрепление отсутствует
261	527193.09	1287463.34	527193.09	1287463.34	Фотограмметрический метод	0.1	Закрепление отсутствует
262	527217.92	1287437.99	527217.92	1287437.99	Фотограмметрический метод	0.1	Закрепление отсутствует
263	527258.33	1287463.60	527258.33	1287463.60	Фотограмметрический метод	0.1	Закрепление отсутствует
264	527251.07	1287492.73	527251.07	1287492.73	Фотограмметрический метод	0.1	Закрепление отсутствует
265	527243.57	1287514.15	527243.57	1287514.15	Фотограмметрический метод	0.1	Закрепление отсутствует
266	527335.97	1287548.09	527335.97	1287548.09	Фотограмметрический метод	0.1	Закрепление отсутствует
267	527335.83	1287548.72	527335.83	1287548.72	Фотограмметрический метод	0.1	Закрепление отсутствует
н28У	-	-	527382.24	1287566.64	-	0.1	Закрепление отсутствует
н29У	-	-	527382.42	1287566.14	-	0.1	Закрепление отсутствует
255	527386.57	1287568.31	527387.20	1287567.92	Фотограмметрический метод	0.1	Закрепление отсутствует

**2. Сведения о частях границ уточняемого земельного участка с кадастровым номером 47:01:0101005:10 :**

Обозначение части границ		Горизонтальное проложение (S), м	Описание прохождения части границ	Сведения о согласовании местоположения границ (согласовано/спорное)
от т.	до т.			
1	2	3	4	5
255	256	93.85	-	-
256	н27У	0.74	-	-
н27У	271	22.41	-	-
271	257	45.80	-	-
257	49	118.00	-	-
49	48	69.82	-	-
48	47	37.22	-	-
47	46	75.94	-	-
46	258	40.56	-	-
258	259	63.63	-	-
259	260	115.29	-	-
260	261	16.92	-	-
261	262	35.48	-	-
262	263	47.84	-	-
263	264	30.02	-	-
264	265	22.70	-	-
265	266	98.44	-	-
266	267	0.65	-	-
267	н28У	49.75	-	-
н28У	н29У	0.53	-	-
н29У	255	5.10	-	-

**3. Сведения о характеристиках уточняемого земельного участка с кадастровым номером 47:01:0101005:10 :**

№ п/п	Наименование характеристики	Значение характеристики
1	2	3
1.	Сведения об адресе земельного участка	-
1.1.	Сведения об ином месте нахождения земельного участка, не являющегося объектом адресации, в структурированном виде	-
1.2.	Дополнительные сведения о месте нахождения земельного участка	-
2.	Площадь земельного участка ± величина погрешности определения (вычисления) площади ( $P \pm \Delta P$ ), м <sup>2</sup>	43882 ± 73
3.	Формула, примененная для расчета предельной допустимой погрешности определения площади земельного участка, с подставленными значениями и итоговые (вычисленные) значения ( $\Delta P$ ), м <sup>2</sup>	$\Delta P = 3.5 * M_t * \sqrt{P} = 3.5 * 0,1 * \sqrt{43882} = 73$
4.	Площадь земельного участка согласно сведениям Единого государственного реестра недвижимости ( $P_{\text{кад}}$ ), м <sup>2</sup>	43773
5.	Оценка расхождения $P$ и $P_{\text{кад}}$ ( $P - P_{\text{кад}}$ ), м <sup>2</sup>	109
6.	Предельные минимальный и максимальный размеры земельного участка ( $P_{\text{мин}}$ и $P_{\text{макс}}$ ), м <sup>2</sup>	- -

<b>3. Сведения о характеристиках уточняемого земельного участка с кадастровым номером 47:01:0101005:10 :</b>		
<b>№ п/п</b>	<b>Наименование характеристики</b>	<b>Значение характеристики</b>
<b>1</b>	<b>2</b>	<b>3</b>
7.	Кадастровый номер или иной государственный учетный номер (инвентарный) объекта недвижимости, расположенного на земельном участке	47:01:0000000:18762 47:01:0000000:21950 47:01:0000000:23549 47:01:0000000:23550 47:01:0101005:227
8.	Вид (виды) разрешенного использования	под автотранспортное предприятие
8.1.	Дополнительные сведения об использовании земельного участка	-
9.	Сведения о земельных участках (землях общего пользования, территории общего пользования), посредством которых обеспечивается доступ	земли общего пользования
10.	Иные сведения	-
<b>4. Пояснения к сведениям об уточняемом земельном участке с кадастровым номером 47:01:0101005:10 :</b>		
1.	-	

## Сведения об уточняемых земельных участках, необходимые для исправления реестровых ошибок в сведениях о местоположении их границ

### 1. Сведения о характерных точках границ уточняемого земельного участка с кадастровым номером 47:01:0101005:21 :

Система координат МСК-47, зона 1					Зона № 1		
Обозначение характерных точек границ	Координаты, м				Метод определения координат	Формулы, примененные для расчета средней квадратической погрешности определения координат характерных точек границ (Mt), с подставленными в такие формулы значениями и итоговые (вычисленные) значения Mt, м	Описание закрепления точки
	содержатся в Едином государственном реестре недвижимости		определены в результате выполнения комплексных кадастровых работ				
	X	Y	X	Y			
1	2	3	4	5	6	7	8
47:01:0101005:21 (1)						-	
33	527283.11	1287823.94	527283.11	1287823.94	Фотограмметрический метод	0.1	Закрепление отсутствует
34	527252.41	1287815.24	527252.41	1287815.24	Фотограмметрический метод	0.1	Закрепление отсутствует
35	527246.46	1287792.39	527246.46	1287792.39	Фотограмметрический метод	0.1	Закрепление отсутствует
36	527227.89	1287797.44	527227.89	1287797.44	Фотограмметрический метод	0.1	Закрепление отсутствует
37	527131.28	1287755.90	527131.28	1287755.90	Фотограмметрический метод	0.1	Закрепление отсутствует
38	527081.23	1287797.37	527081.23	1287797.37	Фотограмметрический метод	0.1	Закрепление отсутствует
39	527136.62	1287822.67	527136.62	1287822.67	Фотограмметрический метод	0.1	Закрепление отсутствует
40	-	-	527160.00	1287835.62	Фотограмметрический метод	0.1	Закрепление отсутствует
268	527160.47	1287835.88	527160.47	1287835.88	Фотограмметрический метод	0.1	Закрепление отсутствует
269	527211.05	1287866.54	527211.05	1287866.54	Фотограмметрический метод	0.1	Закрепление отсутствует
н30У	-	-	527266.32	1287834.05	Фотограмметрический метод	0.1	Закрепление отсутствует
33	527283.11	1287823.94	527283.11	1287823.94	Фотограмметрический метод	0.1	Закрепление отсутствует
47:01:0101005:21 (2)						-	
270	527353.24	1287655.39	527353.93	1287655.68	Фотограмметрический метод	0.1	Закрепление отсутствует
н27У	-	-	527353.24	1287655.41	Фотограмметрический метод	0.1	Закрепление отсутствует
271	527332.33	1287647.35	527332.33	1287647.35	Фотограмметрический метод	0.1	Закрепление отсутствует
50	-	-	527290.51	1287755.56	Фотограмметрический метод	0.1	Закрепление отсутствует
51	527288.29	1287761.30	527288.29	1287761.30	Фотограмметрический метод	0.1	Закрепление отсутствует
52	-	-	527309.57	1287769.24	Фотограмметрический метод	0.1	Закрепление отсутствует
52	527309.57	1287769.23	527311.06	1287769.80	Фотограмметрический метод	0.1	Закрепление отсутствует
270	527353.24	1287655.39	527353.93	1287655.68	Фотограмметрический метод	0.1	Закрепление отсутствует

**1. Сведения о характерных точках границ уточняемого земельного участка с кадастровым номером 47:01:0101005:21 :**

Система координат МСК-47, зона 1						Зона № 1	
Обозначение характерных точек границ	Координаты, м				Метод определения координат	Формулы, примененные для расчета средней квадратической погрешности определения координат характерных точек границ (Mt), с подставленными в такие формулы значениями и итоговые (вычисленные) значения Mt, м	Описание закрепления точки
	содержатся в Едином государственном реестре недвижимости		определены в результате выполнения комплексных кадастровых работ				
	X	Y	X	Y			
1	2	3	4	5	6	7	8
47:01:0101005:21 (3)						-	
272	527199.93	1287898.67	527199.93	1287898.67	Фотограмметрический метод	0.1	Закрепление отсутствует
61	527169.94	1287947.53	527169.94	1287947.53	Фотограмметрический метод	0.1	Закрепление отсутствует
65	527086.62	1287896.41	527086.62	1287896.41	Фотограмметрический метод	0.1	Закрепление отсутствует
273	527106.98	1287859.52	527106.98	1287859.52	Фотограмметрический метод	0.1	Закрепление отсутствует
274	527112.37	1287858.42	527112.37	1287858.42	Фотограмметрический метод	0.1	Закрепление отсутствует
н31У	-	-	527131.95	1287870.33	Фотограмметрический метод	0.1	Закрепление отсутствует
275	527144.36	1287877.87	527144.36	1287877.87	Фотограмметрический метод	0.1	Закрепление отсутствует
н32У	-	-	527161.48	1287881.19	Фотограмметрический метод	0.1	Закрепление отсутствует
276	527171.32	1287883.11	527171.32	1287883.11	Фотограмметрический метод	0.1	Закрепление отсутствует
272	527199.93	1287898.67	527199.93	1287898.67	Фотограмметрический метод	0.1	Закрепление отсутствует

**2. Сведения о частях границ уточняемого земельного участка с кадастровым номером 47:01:0101005:21 :**

Обозначение части границ		Горизонтальное проложение (S), м	Описание прохождения части границ	Сведения о согласовании местоположения границ (согласовано/спорное)
от т.	до т.			
1	2	3	4	5
47:01:0101005:21 (1)				
33	34	31.91	-	-
34	35	23.61	-	-
35	36	19.24	-	-
36	37	105.16	-	-
37	38	65.00	-	-
38	39	60.89	-	-
39	40	26.73	-	-
40	268	0.54	-	-
268	269	59.15	-	-
269	н30У	64.11	-	-
н30У	33	19.60	-	-
47:01:0101005:21 (2)				

<b>2. Сведения о частях границ уточняемого земельного участка с кадастровым номером 47:01:0101005:21 :</b>				
<b>Обозначение части границ</b>		<b>Горизонтальное проложение (S), м</b>	<b>Описание прохождения части границ</b>	<b>Сведения о согласовании местоположения границ (согласовано/спорное)</b>
<b>от т.</b>	<b>до т.</b>			
<b>1</b>	<b>2</b>	<b>3</b>	<b>4</b>	<b>5</b>
270	н27У	0.74	-	-
н27У	271	22.41	-	-
271	50	116.01	-	-
50	51	6.15	-	-
51	52	22.71	-	-
52	52	1.59	-	-
52	270	121.91	-	-
47:01:0101005:21 (3)				
272	61	57.33	-	-
61	65	97.75	-	-
65	273	42.14	-	-
273	274	5.50	-	-
274	н31У	22.92	-	-
н31У	275	14.52	-	-
275	н32У	17.44	-	-
н32У	276	10.03	-	-
276	272	32.57	-	-
<b>3. Сведения о характеристиках уточняемого земельного участка с кадастровым номером 47:01:0101005:21 :</b>				
<b>№ п/п</b>	<b>Наименование характеристики</b>		<b>Значение характеристики</b>	
<b>1</b>	<b>2</b>		<b>3</b>	
1.	Сведения об адресе земельного участка		-	
1.1.	Сведения об ином месте нахождения земельного участка, не являющегося объектом адресации, в структурированном виде		-	
1.2.	Дополнительные сведения о месте нахождения земельного участка		-	
2.	Площадь земельного участка ± величина погрешности определения (вычисления) площади ( $P \pm \Delta P$ ), м <sup>2</sup>		17898 ± 47 10003.70 ± - (1) 2895.45 ± - (2) 4998.78 ± - (3)	
3.	Формула, примененная для расчета предельной допустимой погрешности определения площади земельного участка, с подставленными значениями и итоговые (вычисленные) значения ( $\Delta P$ ), м <sup>2</sup>		$\Delta P = 3.5 * M_t * \sqrt{P} = 3.5 * 0,1 * \sqrt{17898} = 47$	
4.	Площадь земельного участка согласно сведениям Единого государственного реестра недвижимости (Ркад), м <sup>2</sup>		17749	
5.	Оценка расхождения Р и Ркад ( $P - P_{кад}$ ), м <sup>2</sup>		149	
6.	Предельные минимальный и максимальный размеры земельного участка (Рмин и Рмакс), м <sup>2</sup>		- -	
7.	Кадастровый номер или иной государственный учетный номер (инвентарный) объекта недвижимости, расположенного на земельном участке		47:01:0000000:18282 47:01:0000000:18795 47:01:0000000:18796 47:01:0000000:23599	
8.	Вид (виды) разрешенного использования		под производственную базу по сборке с/х машин	

**3. Сведения о характеристиках уточняемого земельного участка с кадастровым номером 47:01:0101005:21 :**

№ п/п	Наименование характеристики	Значение характеристики
1	2	3
8.1.	Дополнительные сведения об использовании земельного участка	-
9.	Сведения о земельных участках (землях общего пользования, территории общего пользования), посредством которых обеспечивается доступ	земли общего пользования (1) Земли общего пользования (2) Земли общего пользования (3) Земли общего пользования
10.	Иные сведения	-

**4. Пояснения к сведениям об уточняемом земельном участке с кадастровым номером 47:01:0101005:21 :**

1.	-
----	---

## Сведения об уточняемых земельных участках, необходимые для исправления реестровых ошибок в сведениях о местоположении их границ

### 1. Сведения о характерных точках границ уточняемого земельного участка с кадастровым номером 47:01:0101005:249 :

Система координат МСК-47, зона 1					Зона № 1		
Обозначение характерных точек границ	Координаты, м				Метод определения координат	Формулы, примененные для расчета средней квадратической погрешности определения координат характерных точек границ (Mt), с подставленными в такие формулы значениями и итоговые (вычисленные) значения Mt, м	Описание закрепления точки
	содержатся в Едином государственном реестре недвижимости		определены в результате выполнения комплексных кадастровых работ				
	X	Y	X	Y			
1	2	3	4	5	6	7	8
109	526834.41	1287295.10	526834.41	1287295.10	Фотограмметрический метод	0.1	Закрепление отсутствует
246	-	-	526841.78	1287312.38	Фотограмметрический метод	0.1	Закрепление отсутствует
245	526846.74	1287324.04	526846.74	1287324.04	Фотограмметрический метод	0.1	Закрепление отсутствует
244	526849.43	1287330.36	526849.43	1287330.36	Фотограмметрический метод	0.1	Закрепление отсутствует
281	526836.61	1287335.57	526836.61	1287335.57	Фотограмметрический метод	0.1	Закрепление отсутствует
282	526813.95	1287344.79	526813.95	1287344.79	Фотограмметрический метод	0.1	Закрепление отсутствует
283	526811.66	1287338.98	526811.66	1287338.98	Фотограмметрический метод	0.1	Закрепление отсутствует
110	526799.33	1287310.04	526799.33	1287310.04	Фотограмметрический метод	0.1	Закрепление отсутствует
109	526834.41	1287295.10	526834.41	1287295.10	Фотограмметрический метод	0.1	Закрепление отсутствует

### 2. Сведения о частях границ уточняемого земельного участка с кадастровым номером 47:01:0101005:249 :

Обозначение части границ		Горизонтальное проложение (S), м	Описание прохождения части границ	Сведения о согласовании местоположения границ (согласовано/спорное)
от т.	до т.			
1	2	3	4	5
109	246	18.79	-	-
246	245	12.67	-	-
245	244	6.87	-	-
244	281	13.84	-	-
281	282	24.46	-	-
282	283	6.25	-	-
283	110	31.46	-	-
110	109	38.13	-	-

### 3. Сведения о характеристиках уточняемого земельного участка с кадастровым номером 47:01:0101005:249 :

№ п/п	Наименование характеристики	Значение характеристики
1	2	3
1.	Сведения об адресе земельного участка	-

<b>3. Сведения о характеристиках уточняемого земельного участка с кадастровым номером 47:01:0101005:249 :</b>		
<b>№ п/п</b>	<b>Наименование характеристики</b>	<b>Значение характеристики</b>
<b>1</b>	<b>2</b>	<b>3</b>
1.1.	Сведения об ином месте нахождения земельного участка, не являющегося объектом адресации, в структурированном виде	-
1.2.	Дополнительные сведения о месте нахождения земельного участка	-
2.	Площадь земельного участка ± величина погрешности определения (вычисления) площади ( $P \pm \Delta P$ ), м <sup>2</sup>	1450 ± 13
3.	Формула, примененная для расчета предельной допустимой погрешности определения площади земельного участка, с подставленными значениями и итоговые (вычисленные) значения ( $\Delta P$ ), м <sup>2</sup>	$\Delta P = 3.5 * M_t * \sqrt{P} = 3.5 * 0,1 * \sqrt{1450} = 13$
4.	Площадь земельного участка согласно сведениям Единого государственного реестра недвижимости ( $R_{\text{кад}}$ ), м <sup>2</sup>	1450
5.	Оценка расхождения $P$ и $R_{\text{кад}}$ ( $P - R_{\text{кад}}$ ), м <sup>2</sup>	-
6.	Предельные минимальный и максимальный размеры земельного участка ( $R_{\text{мин}}$ и $R_{\text{макс}}$ ), м <sup>2</sup>	- -
7.	Кадастровый номер или иной государственный учетный номер (инвентарный) объекта недвижимости, расположенного на земельном участке	47:01:0101005:209
8.	Вид (виды) разрешенного использования	Для индивидуального жилищного строительства
8.1.	Дополнительные сведения об использовании земельного участка	-
9.	Сведения о земельных участках (землях общего пользования, территории общего пользования), посредством которых обеспечивается доступ	земли общего пользования
10.	Иные сведения	-
<b>4. Пояснения к сведениям об уточняемом земельном участке с кадастровым номером 47:01:0101005:249 :</b>		
1.	-	

**Описание местоположения зданий, сооружений,  
объектов незавершенного строительства на земельном участке**

**1. Сведения о характерных точках контура объекта недвижимости с кадастровым номером : 47:01:0000000:2219 :**

Система координат МСК-47, зона 1							Зона № 1	
Обозначение характерных точек контура	Содержатся в Едином государственном реестре недвижимости			Определены в ходе выполнения комплексных кадастровых работ			Метод определения координат	Формулы, примененные для расчета средней квадратической погрешности определения координат характерных точек (Mt), м, с подставленными в такие формулы значениями и итоговые (вычисленные) значения Mt, м
	Координаты, м		Радиус, м	Координаты, м		Радиус, м		
	X	Y	R	X	Y	R		
1	2	3	4	5	6	7	8	9
н330	-	-	-	526633.20	1287468.14	-	Фотограмметрический метод	0.1
н340	-	-	-	526636.70	1287475.84	-	Фотограмметрический метод	0.1
н350	-	-	-	526634.86	1287476.68	-	Фотограмметрический метод	0.1
н360	-	-	-	526635.48	1287478.12	-	Фотограмметрический метод	0.1
н370	-	-	-	526633.19	1287479.16	-	Фотограмметрический метод	0.1
н380	-	-	-	526632.58	1287477.82	-	Фотограмметрический метод	0.1
н390	-	-	-	526627.81	1287479.99	-	Фотограмметрический метод	0.1
н400	-	-	-	526624.27	1287472.20	-	Фотограмметрический метод	0.1
н330	-	-	-	526633.20	1287468.14	-	Фотограмметрический метод	0.1

**2. Сведения о характеристиках объекта недвижимости с кадастровым номером : 47:01:0000000:2219 :**

№ п/п	Наименование характеристики	Значение характеристики
1	2	3
1.	Вид объекта недвижимости	здание
2.	Ранее присвоенный государственный учетный номер (инвентарный) здания, сооружения, объекта незавершенного строительства	-
3.	Кадастровый номер земельного участка (земельных участков), в границах которого (которых) расположены здание, сооружение, объект незавершенного строительства	47:01:0101005:62
4.	Уникальный учетный номер кадастрового квартала, в границах которого расположены здание, сооружение, объект незавершенного строительства	47:01:0101005
5.	Сведения об адресе здания, сооружения, объекта незавершенного строительства	-
5.1.	Сведения об ином месте нахождения здания, сооружения, объекта незавершенного строительства, не являющегося объектом адресации, в структурированном виде	-
5.2.	Дополнительные сведения о месте нахождения здания, сооружения, объекта незавершенного строительства	-

**2. Сведения о характеристиках объекта недвижимости с кадастровым номером : 47:01:0000000:2219 :**

№ п/п	Наименование характеристики	Значение характеристики
1	2	3
6.	Иные сведения	-

**3. Пояснения к сведениям об объекте недвижимости с кадастровым номером 47:01:0000000:2219 :**

1.	-
----	---

Blank area for providing explanations.

**Описание местоположения зданий, сооружений,  
объектов незавершенного строительства на земельном участке**

**1. Сведения о характерных точках контура объекта недвижимости с кадастровым номером : 47:01:0000000:2835 :**

Система координат МСК-47, зона 1							Зона № 1	
Обозначение характерных точек контура	Содержатся в Едином государственном реестре недвижимости			Определены в ходе выполнения комплексных кадастровых работ			Метод определения координат	Формулы, примененные для расчета средней квадратической погрешности определения координат характерных точек (Mt), м, с подставленными в такие формулы значениями и итоговые (вычисленные) значения Mt, м
	Координаты, м		Радиус, м	Координаты, м		Радиус, м		
	X	Y	R	X	Y	R		
1	2	3	4	5	6	7	8	9
н41О	-	-	-	527047.96	1287499.68	-	Фотограмметрический метод	0.1
н42О	-	-	-	527040.06	1287511.16	-	Фотограмметрический метод	0.1
н43О	-	-	-	527030.66	1287504.69	-	Фотограмметрический метод	0.1
н44О	-	-	-	527038.66	1287493.10	-	Фотограмметрический метод	0.1
н45О	-	-	-	527039.27	1287493.52	-	Фотограмметрический метод	0.1
н46О	-	-	-	527040.32	1287492.06	-	Фотограмметрический метод	0.1
н47О	-	-	-	527044.79	1287495.13	-	Фотограмметрический метод	0.1
н48О	-	-	-	527043.68	1287496.74	-	Фотограмметрический метод	0.1
н41О	-	-	-	527047.96	1287499.68	-	Фотограмметрический метод	0.1

**2. Сведения о характеристиках объекта недвижимости с кадастровым номером : 47:01:0000000:2835 :**

№ п/п	Наименование характеристики	Значение характеристики
1	2	3
1.	Вид объекта недвижимости	здание
2.	Ранее присвоенный государственный учетный номер (инвентарный) здания, сооружения, объекта незавершенного строительства	-
3.	Кадастровый номер земельного участка (земельных участков), в границах которого (которых) расположены здание, сооружение, объект незавершенного строительства	47:01:0101005:93
4.	Уникальный учетный номер кадастрового квартала, в границах которого расположены здание, сооружение, объект незавершенного строительства	47:01:0101005
5.	Сведения об адресе здания, сооружения, объекта незавершенного строительства	-
5.1.	Сведения об ином месте нахождения здания, сооружения, объекта незавершенного строительства, не являющегося объектом адресации, в структурированном виде	-
5.2.	Дополнительные сведения о месте нахождения здания, сооружения, объекта незавершенного строительства	-

**2. Сведения о характеристиках объекта недвижимости с кадастровым номером : 47:01:0000000:2835 :**

№ п/п	Наименование характеристики	Значение характеристики
1	2	3
6.	Иные сведения	-

**3. Пояснения к сведениям об объекте недвижимости с кадастровым номером 47:01:0000000:2835 :**

1.	-
----	---

Blank area for providing explanations.

**Описание местоположения зданий, сооружений,  
объектов незавершенного строительства на земельном участке**

**1. Сведения о характерных точках контура объекта недвижимости с кадастровым номером : 47:01:0000000:3133 :**

Система координат МСК-47, зона 1							Зона № 1	
Обозначение характерных точек контура	Содержатся в Едином государственном реестре недвижимости			Определены в ходе выполнения комплексных кадастровых работ			Метод определения координат	Формулы, примененные для расчета средней квадратической погрешности определения координат характерных точек (Mt), м, с подставленными в такие формулы значениями и итоговые (вычисленные) значения Mt, м
	Координаты, м		Радиус, м	Координаты, м		Радиус, м		
	X	Y	R	X	Y	R		
1	2	3	4	5	6	7	8	9
н49О	-	-	-	526979.88	1287676.39	-	Фотограмметрический метод	0.1
н50О	-	-	-	526976.13	1287681.99	-	Фотограмметрический метод	0.1
н51О	-	-	-	526972.36	1287679.47	-	Фотограмметрический метод	0.1
н52О	-	-	-	526970.68	1287681.84	-	Фотограмметрический метод	0.1
н53О	-	-	-	526962.53	1287676.38	-	Фотограмметрический метод	0.1
н54О	-	-	-	526967.90	1287668.37	-	Фотограмметрический метод	0.1
н49О	-	-	-	526979.88	1287676.39	-	Фотограмметрический метод	0.1

**2. Сведения о характеристиках объекта недвижимости с кадастровым номером : 47:01:0000000:3133 :**

№ п/п	Наименование характеристики	Значение характеристики
1	2	3
1.	Вид объекта недвижимости	здание
2.	Ранее присвоенный государственный учетный номер (инвентарный) здания, сооружения, объекта незавершенного строительства	-
3.	Кадастровый номер земельного участка (земельных участков), в границах которого (которых) расположены здание, сооружение, объект незавершенного строительства	47:01:0101005:65
4.	Уникальный учетный номер кадастрового квартала, в границах которого расположены здание, сооружение, объект незавершенного строительства	47:01:0101005
5.	Сведения об адресе здания, сооружения, объекта незавершенного строительства	-
5.1.	Сведения об ином месте нахождения здания, сооружения, объекта незавершенного строительства, не являющегося объектом адресации, в структурированном виде	-
5.2.	Дополнительные сведения о месте нахождения здания, сооружения, объекта незавершенного строительства	-
6.	Иные сведения	-

**3. Пояснения к сведениям об объекте недвижимости с кадастровым номером 47:01:0000000:3133 :**

1.	-
----	---

## Описание местоположения зданий, сооружений, объектов незавершенного строительства на земельном участке

### 1. Сведения о характерных точках контура объекта недвижимости с кадастровым номером : 47:01:0000000:12825 :

Система координат МСК-47, зона 1

Зона № 1

Обозначение характерных точек контура	Содержатся в Едином государственном реестре недвижимости			Определены в ходе выполнения комплексных кадастровых работ			Метод определения координат	Формулы, примененные для расчета средней квадратической погрешности определения координат характерных точек (Mt), м, с подставленными в такие формулы значениями и итоговые (вычисленные) значения Mt, м
	Координаты, м		Радиус, м	Координаты, м		Радиус, м		
	X	Y	R	X	Y	R		
1	2	3	4	5	6	7	8	9
н550	-	-	-	527022.05	1287738.07	-	Фотограмметрический метод	0.1
н560	-	-	-	527016.65	1287746.47	-	Фотограмметрический метод	0.1
н570	-	-	-	527006.53	1287739.97	-	Фотограмметрический метод	0.1
н580	-	-	-	527011.93	1287731.57	-	Фотограмметрический метод	0.1
н550	-	-	-	527022.05	1287738.07	-	Фотограмметрический метод	0.1

### 2. Сведения о характеристиках объекта недвижимости с кадастровым номером : 47:01:0000000:12825 :

№ п/п	Наименование характеристики	Значение характеристики
1	2	3
1.	Вид объекта недвижимости	здание
2.	Ранее присвоенный государственный учетный номер (инвентарный) здания, сооружения, объекта незавершенного строительства	-
3.	Кадастровый номер земельного участка (земельных участков), в границах которого (которых) расположены здание, сооружение, объект незавершенного строительства	47:01:0101005:42
4.	Уникальный учетный номер кадастрового квартала, в границах которого расположены здание, сооружение, объект незавершенного строительства	47:01:0101005
5.	Сведения об адресе здания, сооружения, объекта незавершенного строительства	-
5.1.	Сведения об ином месте нахождения здания, сооружения, объекта незавершенного строительства, не являющегося объектом адресации, в структурированном виде	-
5.2.	Дополнительные сведения о месте нахождения здания, сооружения, объекта незавершенного строительства	-
6.	Иные сведения	-

### 3. Пояснения к сведениям об объекте недвижимости с кадастровым номером 47:01:0000000:12825 :

1.	-

## Описание местоположения зданий, сооружений, объектов незавершенного строительства на земельном участке

### 1. Сведения о характерных точках контура объекта недвижимости с кадастровым номером : 47:01:0000000:18204 :

Система координат МСК-47, зона 1

Зона № 1

Обозначение характерных точек контура	Содержатся в Едином государственном реестре недвижимости			Определены в ходе выполнения комплексных кадастровых работ			Метод определения координат	Формулы, примененные для расчета средней квадратической погрешности определения координат характерных точек (Mt), м, с подставленными в такие формулы значениями и итоговые (вычисленные) значения Mt, м
	Координаты, м		Радиус, м	Координаты, м		Радиус, м		
	X	Y	R	X	Y	R		
1	2	3	4	5	6	7	8	9
н59О	-	-	-	527098.62	1287773.27	-	Фотограмметрический метод	0.1
н60О	-	-	-	527094.92	1287778.17	-	Фотограмметрический метод	0.1
н61О	-	-	-	527070.27	1287760.99	-	Фотограмметрический метод	0.1
н62О	-	-	-	527054.72	1287782.97	-	Фотограмметрический метод	0.1
н63О	-	-	-	527045.83	1287776.92	-	Фотограмметрический метод	0.1
н64О	-	-	-	527064.62	1287749.57	-	Фотограмметрический метод	0.1
н59О	-	-	-	527098.62	1287773.27	-	Фотограмметрический метод	0.1

### 2. Сведения о характеристиках объекта недвижимости с кадастровым номером : 47:01:0000000:18204 :

№ п/п	Наименование характеристики	Значение характеристики
1	2	3
1.	Вид объекта недвижимости	здание
2.	Ранее присвоенный государственный учетный номер (инвентарный) здания, сооружения, объекта незавершенного строительства	-
3.	Кадастровый номер земельного участка (земельных участков), в границах которого (которых) расположены здание, сооружение, объект незавершенного строительства	47:01:0101005:20
4.	Уникальный учетный номер кадастрового квартала, в границах которого расположены здание, сооружение, объект незавершенного строительства	47:01:0101005
5.	Сведения об адресе здания, сооружения, объекта незавершенного строительства	-
5.1.	Сведения об ином месте нахождения здания, сооружения, объекта незавершенного строительства, не являющегося объектом адресации, в структурированном виде	-
5.2.	Дополнительные сведения о месте нахождения здания, сооружения, объекта незавершенного строительства	-
6.	Иные сведения	-

### 3. Пояснения к сведениям об объекте недвижимости с кадастровым номером 47:01:0000000:18204 :

1.	-
----	---

## Описание местоположения зданий, сооружений, объектов незавершенного строительства на земельном участке

### 1. Сведения о характерных точках контура объекта недвижимости с кадастровым номером : 47:01:0000000:18282 :

Система координат МСК-47, зона 1							Зона № 1	
Обозначение характерных точек контура	Содержатся в Едином государственном реестре недвижимости			Определены в ходе выполнения комплексных кадастровых работ			Метод определения координат	Формулы, примененные для расчета средней квадратической погрешности определения координат характерных точек (Mt), м, с подставленными в такие формулы значениями и итоговые (вычисленные) значения Mt, м
	Координаты, м		Радиус, м	Координаты, м		Радиус, м		
	X	Y	R	X	Y	R		
1	2	3	4	5	6	7	8	9
н650	-	-	-	527197.42	1287848.52	-	Фотограмметрический метод	0.1
н660	-	-	-	527193.46	1287855.81	-	Фотограмметрический метод	0.1
н670	-	-	-	527160.47	1287835.87	-	Фотограмметрический метод	0.1
н680	-	-	-	527164.32	1287829.32	-	Фотограмметрический метод	0.1
н650	-	-	-	527197.42	1287848.52	-	Фотограмметрический метод	0.1

### 2. Сведения о характеристиках объекта недвижимости с кадастровым номером : 47:01:0000000:18282 :

№ п/п	Наименование характеристики	Значение характеристики
1	2	3
1.	Вид объекта недвижимости	здание
2.	Ранее присвоенный государственный учетный номер (инвентарный) здания, сооружения, объекта незавершенного строительства	-
3.	Кадастровый номер земельного участка (земельных участков), в границах которого (которых) расположены здание, сооружение, объект незавершенного строительства	47:01:0101005:21
4.	Уникальный учетный номер кадастрового квартала, в границах которого расположены здание, сооружение, объект незавершенного строительства	47:01:0101005
5.	Сведения об адресе здания, сооружения, объекта незавершенного строительства	-
5.1.	Сведения об ином месте нахождения здания, сооружения, объекта незавершенного строительства, не являющегося объектом адресации, в структурированном виде	-
5.2.	Дополнительные сведения о месте нахождения здания, сооружения, объекта незавершенного строительства	-
6.	Иные сведения	-

### 3. Пояснения к сведениям об объекте недвижимости с кадастровым номером 47:01:0000000:18282 :

1.	-

## Описание местоположения зданий, сооружений, объектов незавершенного строительства на земельном участке

**1. Сведения о характерных точках контура объекта недвижимости с кадастровым номером : 47:01:0000000:18762 :**

Система координат МСК-47, зона 1

Зона № 1

Обозначение характерных точек контура	Содержатся в Едином государственном реестре недвижимости			Определены в ходе выполнения комплексных кадастровых работ			Метод определения координат	Формулы, примененные для расчета средней квадратической погрешности определения координат характерных точек (Mt), м, с подставленными в такие формулы значениями и итоговые (вычисленные) значения Mt, м
	Координаты, м		Радиус, м	Координаты, м		Радиус, м		
	X	Y	R	X	Y	R		
1	2	3	4	5	6	7	8	9
н69О	-	-	-	527257.72	1287532.78	-	Фотограмметрический метод	0.1
н70О	-	-	-	527238.93	1287581.98	-	Фотограмметрический метод	0.1
н71О	-	-	-	527220.78	1287575.05	-	Фотограмметрический метод	0.1
н72О	-	-	-	527239.83	1287525.28	-	Фотограмметрический метод	0.1
н73О	-	-	-	527239.91	1287525.06	-	Фотограмметрический метод	0.1
н69О	-	-	-	527257.72	1287532.78	-	Фотограмметрический метод	0.1

**2. Сведения о характеристиках объекта недвижимости с кадастровым номером : 47:01:0000000:18762 :**

№ п/п	Наименование характеристики	Значение характеристики
1	2	3
1.	Вид объекта недвижимости	здание
2.	Ранее присвоенный государственный учетный номер (инвентарный) здания, сооружения, объекта незавершенного строительства	-
3.	Кадастровый номер земельного участка (земельных участков), в границах которого (которых) расположены здание, сооружение, объект незавершенного строительства	47:01:0101005:10
4.	Уникальный учетный номер кадастрового квартала, в границах которого расположены здание, сооружение, объект незавершенного строительства	47:01:0101005
5.	Сведения об адресе здания, сооружения, объекта незавершенного строительства	-
5.1.	Сведения об ином месте нахождения здания, сооружения, объекта незавершенного строительства, не являющегося объектом адресации, в структурированном виде	-
5.2.	Дополнительные сведения о месте нахождения здания, сооружения, объекта незавершенного строительства	-
6.	Иные сведения	-

**3. Пояснения к сведениям об объекте недвижимости с кадастровым номером 47:01:0000000:18762 :**

1.	-
----	---

## Описание местоположения зданий, сооружений, объектов незавершенного строительства на земельном участке

**1. Сведения о характерных точках контура объекта недвижимости с кадастровым номером : 47:01:0000000:18792 :**

Система координат МСК-47, зона 1

Зона № 1

Обозначение характерных точек контура	Содержатся в Едином государственном реестре недвижимости			Определены в ходе выполнения комплексных кадастровых работ			Метод определения координат	Формулы, примененные для расчета средней квадратической погрешности определения координат характерных точек (Mt), м, с подставленными в такие формулы значениями и итоговые (вычисленные) значения Mt, м
	Координаты, м		Радиус, м	Координаты, м		Радиус, м		
	X	Y	R	X	Y	R		
1	2	3	4	5	6	7	8	9
н740	-	-	-	527294.68	1287777.45	-	Фотограмметрический метод	0.1
н750	-	-	-	527289.48	1287792.05	-	Фотограмметрический метод	0.1
н760	-	-	-	527294.55	1287793.79	-	Фотограмметрический метод	0.1
н770	-	-	-	527290.08	1287806.35	-	Фотограмметрический метод	0.1
н780	-	-	-	527268.77	1287798.76	-	Фотограмметрический метод	0.1
н790	-	-	-	527269.38	1287797.05	-	Фотограмметрический метод	0.1
н800	-	-	-	527269.46	1287797.08	-	Фотограмметрический метод	0.1
н810	-	-	-	527272.18	1287789.45	-	Фотограмметрический метод	0.1
н820	-	-	-	527270.32	1287788.71	-	Фотограмметрический метод	0.1
н830	-	-	-	527278.88	1287764.45	-	Фотограмметрический метод	0.1
н840	-	-	-	527288.87	1287768.01	-	Фотограмметрический метод	0.1
н850	-	-	-	527286.54	1287774.55	-	Фотограмметрический метод	0.1
н740	-	-	-	527294.68	1287777.45	-	Фотограмметрический метод	0.1

**2. Сведения о характеристиках объекта недвижимости с кадастровым номером : 47:01:0000000:18792 :**

№ п/п	Наименование характеристики	Значение характеристики
1	2	3
1.	Вид объекта недвижимости	здание
2.	Ранее присвоенный государственный учетный номер (инвентарный) здания, сооружения, объекта незавершенного строительства	-
3.	Кадастровый номер земельного участка (земельных участков), в границах которого (которых) расположены здание, сооружение, объект незавершенного строительства	47:01:0101005:20
4.	Уникальный учетный номер кадастрового квартала, в границах которого расположены здание, сооружение, объект незавершенного строительства	47:01:0101005

**2. Сведения о характеристиках объекта недвижимости с кадастровым номером : 47:01:0000000:18792 :**

<b>№ п/п</b>	<b>Наименование характеристики</b>	<b>Значение характеристики</b>
<b>1</b>	<b>2</b>	<b>3</b>
5.	Сведения об адресе здания, сооружения, объекта незавершенного строительства	-
5.1.	Сведения об ином месте нахождения здания, сооружения, объекта незавершенного строительства, не являющегося объектом адресации, в структурированном виде	-
5.2.	Дополнительные сведения о месте нахождения здания, сооружения, объекта незавершенного строительства	-
6.	Иные сведения	-

**3. Пояснения к сведениям об объекте недвижимости с кадастровым номером 47:01:0000000:18792 :**

1.	-
----	---

## Описание местоположения зданий, сооружений, объектов незавершенного строительства на земельном участке

### 1. Сведения о характерных точках контура объекта недвижимости с кадастровым номером : 47:01:0000000:18793 :

Система координат МСК-47, зона 1

Зона № 1

Обозначение характерных точек контура	Содержатся в Едином государственном реестре недвижимости			Определены в ходе выполнения комплексных кадастровых работ			Метод определения координат	Формулы, примененные для расчета средней квадратической погрешности определения координат характерных точек (Mt), м, с подставленными в такие формулы значениями и итоговые (вычисленные) значения Mt, м
	Координаты, м		Радиус, м	Координаты, м		Радиус, м		
	X	Y	R	X	Y	R		
1	2	3	4	5	6	7	8	9
н86О	-	-	-	527077.34	1287790.22	-	Фотограмметрический метод	0.1
н87О	-	-	-	527074.12	1287795.20	-	Фотограмметрический метод	0.1
н88О	-	-	-	527063.86	1287789.06	-	Фотограмметрический метод	0.1
н89О	-	-	-	527067.11	1287783.99	-	Фотограмметрический метод	0.1
н86О	-	-	-	527077.34	1287790.22	-	Фотограмметрический метод	0.1

### 2. Сведения о характеристиках объекта недвижимости с кадастровым номером : 47:01:0000000:18793 :

№ п/п	Наименование характеристики	Значение характеристики
1	2	3
1.	Вид объекта недвижимости	здание
2.	Ранее присвоенный государственный учетный номер (инвентарный) здания, сооружения, объекта незавершенного строительства	-
3.	Кадастровый номер земельного участка (земельных участков), в границах которого (которых) расположены здание, сооружение, объект незавершенного строительства	47:01:0101005:20
4.	Уникальный учетный номер кадастрового квартала, в границах которого расположены здание, сооружение, объект незавершенного строительства	47:01:0101005
5.	Сведения об адресе здания, сооружения, объекта незавершенного строительства	-
5.1.	Сведения об ином месте нахождения здания, сооружения, объекта незавершенного строительства, не являющегося объектом адресации, в структурированном виде	-
5.2.	Дополнительные сведения о месте нахождения здания, сооружения, объекта незавершенного строительства	-
6.	Иные сведения	-

### 3. Пояснения к сведениям об объекте недвижимости с кадастровым номером 47:01:0000000:18793 :

1.	-
----	---

## Описание местоположения зданий, сооружений, объектов незавершенного строительства на земельном участке

**1. Сведения о характерных точках контура объекта недвижимости с кадастровым номером : 47:01:0000000:18795 :**

Система координат МСК-47, зона 1

Зона № 1

Обозначение характерных точек контура	Содержатся в Едином государственном реестре недвижимости			Определены в ходе выполнения комплексных кадастровых работ			Метод определения координат	Формулы, примененные для расчета средней квадратической погрешности определения координат характерных точек (Mt), м, с подставленными в такие формулы значениями и итоговые (вычисленные) значения Mt, м
	Координаты, м		Радиус, м	Координаты, м		Радиус, м		
	X	Y	R	X	Y	R		
<b>1</b>	<b>2</b>	<b>3</b>	<b>4</b>	<b>5</b>	<b>6</b>	<b>7</b>	<b>8</b>	<b>9</b>
н900	-	-	-	527224.02	1287827.12	-	-	-
н910	-	-	-	527217.22	1287844.22	-	-	-
н920	-	-	-	527207.59	1287840.39	-	-	-
н930	-	-	-	527207.62	1287840.32	-	-	-
н940	-	-	-	527214.39	1287823.29	-	-	-
н900	-	-	-	527224.02	1287827.12	-	-	-

**2. Сведения о характеристиках объекта недвижимости с кадастровым номером : 47:01:0000000:18795 :**

№ п/п	Наименование характеристики	Значение характеристики
1	2	3
1.	Вид объекта недвижимости	здание
2.	Ранее присвоенный государственный учетный номер (инвентарный) здания, сооружения, объекта незавершенного строительства	-
3.	Кадастровый номер земельного участка (земельных участков), в границах которого (которых) расположены здание, сооружение, объект незавершенного строительства	47:01:0101005:21
4.	Уникальный учетный номер кадастрового квартала, в границах которого расположены здание, сооружение, объект незавершенного строительства	47:01:0101005
5.	Сведения об адресе здания, сооружения, объекта незавершенного строительства	Российская Федерация, Ленинградская область, город Выборг, шоссе Хельсинское, дом 3
5.1.	Сведения об ином месте нахождения здания, сооружения, объекта незавершенного строительства, не являющегося объектом адресации, в структурированном виде	-
5.2.	Дополнительные сведения о месте нахождения здания, сооружения, объекта незавершенного строительства	-
6.	Иные сведения	-

**3. Пояснения к сведениям об объекте недвижимости с кадастровым номером 47:01:0000000:18795 :**

1.	-
----	---

## Описание местоположения зданий, сооружений, объектов незавершенного строительства на земельном участке

### 1. Сведения о характерных точках контура объекта недвижимости с кадастровым номером : 47:01:0000000:18796 :

Система координат МСК-47, зона 1

Зона № 1

Обозначение характерных точек контура	Содержатся в Едином государственном реестре недвижимости			Определены в ходе выполнения комплексных кадастровых работ			Метод определения координат	Формулы, примененные для расчета средней квадратической погрешности определения координат характерных точек (Mt), м, с подставленными в такие формулы значениями и итоговые (вычисленные) значения Mt, м
	Координаты, м		Радиус, м	Координаты, м		Радиус, м		
	X	Y	R	X	Y	R		
1	2	3	4	5	6	7	8	9
н950	-	-	-	527270.53	1287822.29	-	Фотограмметрический метод	0.1
н960	-	-	-	527268.53	1287828.84	-	Фотограмметрический метод	0.1
н970	-	-	-	527259.28	1287826.09	-	Фотограмметрический метод	0.1
н980	-	-	-	527257.78	1287830.84	-	Фотограмметрический метод	0.1
н990	-	-	-	527250.78	1287828.69	-	Фотограмметрический метод	0.1
н1000	-	-	-	527254.23	1287817.39	-	Фотограмметрический метод	0.1
н950	-	-	-	527270.53	1287822.29	-	Фотограмметрический метод	0.1

### 2. Сведения о характеристиках объекта недвижимости с кадастровым номером : 47:01:0000000:18796 :

№ п/п	Наименование характеристики	Значение характеристики
1	2	3
1.	Вид объекта недвижимости	здание
2.	Ранее присвоенный государственный учетный номер (инвентарный) здания, сооружения, объекта незавершенного строительства	-
3.	Кадастровый номер земельного участка (земельных участков), в границах которого (которых) расположены здание, сооружение, объект незавершенного строительства	47:01:0101005:21
4.	Уникальный учетный номер кадастрового квартала, в границах которого расположены здание, сооружение, объект незавершенного строительства	47:01:0101005
5.	Сведения об адресе здания, сооружения, объекта незавершенного строительства	-
5.1.	Сведения об ином месте нахождения здания, сооружения, объекта незавершенного строительства, не являющегося объектом адресации, в структурированном виде	-
5.2.	Дополнительные сведения о месте нахождения здания, сооружения, объекта незавершенного строительства	-
6.	Иные сведения	-

### 3. Пояснения к сведениям об объекте недвижимости с кадастровым номером 47:01:0000000:18796 :

1.	-
----	---

## Описание местоположения зданий, сооружений, объектов незавершенного строительства на земельном участке

### 1. Сведения о характерных точках контура объекта недвижимости с кадастровым номером : 47:01:0000000:19197 :

Система координат МСК-47, зона 1							Зона № 1	
Обозначение характерных точек контура	Содержатся в Едином государственном реестре недвижимости			Определены в ходе выполнения комплексных кадастровых работ			Метод определения координат	Формулы, примененные для расчета средней квадратической погрешности определения координат характерных точек (Mt), м, с подставленными в такие формулы значениями и итоговые (вычисленные) значения Mt, м
	Координаты, м		Радиус, м	Координаты, м		Радиус, м		
	X	Y	R	X	Y	R		
1	2	3	4	5	6	7	8	9
н101О	-	-	-	526563.77	1287522.16	-	Фотограмметрический метод	0.1
н102О	-	-	-	526562.83	1287532.50	-	Фотограмметрический метод	0.1
н103О	-	-	-	526555.68	1287531.85	-	Фотограмметрический метод	0.1
н104О	-	-	-	526556.49	1287521.54	-	Фотограмметрический метод	0.1
н105О	-	-	-	526556.49	1287521.50	-	Фотограмметрический метод	0.1
н101О	-	-	-	526563.77	1287522.16	-	Фотограмметрический метод	0.1

### 2. Сведения о характеристиках объекта недвижимости с кадастровым номером : 47:01:0000000:19197 :

№ п/п	Наименование характеристики	Значение характеристики
1	2	3
1.	Вид объекта недвижимости	здание
2.	Ранее присвоенный государственный учетный номер (инвентарный) здания, сооружения, объекта незавершенного строительства	-
3.	Кадастровый номер земельного участка (земельных участков), в границах которого (которых) расположены здание, сооружение, объект незавершенного строительства	47:01:0101005:80
4.	Уникальный учетный номер кадастрового квартала, в границах которого расположены здание, сооружение, объект незавершенного строительства	47:01:0101005
5.	Сведения об адресе здания, сооружения, объекта незавершенного строительства	-
5.1.	Сведения об ином месте нахождения здания, сооружения, объекта незавершенного строительства, не являющегося объектом адресации, в структурированном виде	-
5.2.	Дополнительные сведения о месте нахождения здания, сооружения, объекта незавершенного строительства	-
6.	Иные сведения	-

### 3. Пояснения к сведениям об объекте недвижимости с кадастровым номером 47:01:0000000:19197 :

1.	-
----	---

**Описание местоположения зданий, сооружений,  
объектов незавершенного строительства на земельном участке**

**1. Сведения о характерных точках контура объекта недвижимости с кадастровым номером : 47:01:0000000:19647 :**

Система координат МСК-47, зона 1

Зона № 1

Обозначение характерных точек контура	Содержатся в Едином государственном реестре недвижимости			Определены в ходе выполнения комплексных кадастровых работ			Метод определения координат	Формулы, примененные для расчета средней квадратической погрешности определения координат характерных точек (Mt), м, с подставленными в такие формулы значениями и итоговые (вычисленные) значения Mt, м
	Координаты, м		Радиус, м	Координаты, м		Радиус, м		
	X	Y	R	X	Y	R		
1	2	3	4	5	6	7	8	9
h106O	-	-	-	526981.51	1287706.35	-	Фотограмметрический метод	0.1
h107O	-	-	-	526974.66	1287717.65	-	Фотограмметрический метод	0.1
h108O	-	-	-	526965.53	1287712.12	-	Фотограмметрический метод	0.1
h109O	-	-	-	526965.66	1287711.90	-	Фотограмметрический метод	0.1
h110O	-	-	-	526972.36	1287700.85	-	Фотограмметрический метод	0.1
h111O	-	-	-	526972.38	1287700.82	-	Фотограмметрический метод	0.1
h106O	-	-	-	526981.51	1287706.35	-	Фотограмметрический метод	0.1

**2. Сведения о характеристиках объекта недвижимости с кадастровым номером : 47:01:0000000:19647 :**

№ п/п	Наименование характеристики	Значение характеристики
1	2	3
1.	Вид объекта недвижимости	здание
2.	Ранее присвоенный государственный учетный номер (инвентарный) здания, сооружения, объекта незавершенного строительства	-
3.	Кадастровый номер земельного участка (земельных участков), в границах которого (которых) расположены здание, сооружение, объект незавершенного строительства	47:01:0101005:6
4.	Уникальный учетный номер кадастрового квартала, в границах которого расположены здание, сооружение, объект незавершенного строительства	47:01:0101005
5.	Сведения об адресе здания, сооружения, объекта незавершенного строительства	-
5.1.	Сведения об ином месте нахождения здания, сооружения, объекта незавершенного строительства, не являющегося объектом адресации, в структурированном виде	-
5.2.	Дополнительные сведения о месте нахождения здания, сооружения, объекта незавершенного строительства	-
6.	Иные сведения	-

**3. Пояснения к сведениям об объекте недвижимости с кадастровым номером 47:01:0000000:19647 :**

1.	-
----	---

## Описание местоположения зданий, сооружений, объектов незавершенного строительства на земельном участке

### 1. Сведения о характерных точках контура объекта недвижимости с кадастровым номером : 47:01:0000000:19663 :

Система координат МСК-47, зона 1

Зона № 1

Обозначение характерных точек контура	Содержатся в Едином государственном реестре недвижимости			Определены в ходе выполнения комплексных кадастровых работ			Метод определения координат	Формулы, примененные для расчета средней квадратической погрешности определения координат характерных точек (Mt), м, с подставленными в такие формулы значениями и итоговые (вычисленные) значения Mt, м
	Координаты, м		Радиус, м	Координаты, м		Радиус, м		
	X	Y	R	X	Y	R		
1	2	3	4	5	6	7	8	9
n1120	-	-	-	526503.56	1287438.13	-	Фотограмметрический метод	0.1
n1130	-	-	-	526500.06	1287446.73	-	Фотограмметрический метод	0.1
n1140	-	-	-	526489.96	1287442.62	-	Фотограмметрический метод	0.1
n1150	-	-	-	526493.46	1287434.02	-	Фотограмметрический метод	0.1
n1120	-	-	-	526503.56	1287438.13	-	Фотограмметрический метод	0.1

### 2. Сведения о характеристиках объекта недвижимости с кадастровым номером : 47:01:0000000:19663 :

№ п/п	Наименование характеристики	Значение характеристики
1	2	3
1.	Вид объекта недвижимости	здание
2.	Ранее присвоенный государственный учетный номер (инвентарный) здания, сооружения, объекта незавершенного строительства	-
3.	Кадастровый номер земельного участка (земельных участков), в границах которого (которых) расположены здание, сооружение, объект незавершенного строительства	47:01:0101005:73
4.	Уникальный учетный номер кадастрового квартала, в границах которого расположены здание, сооружение, объект незавершенного строительства	47:01:0101005
5.	Сведения об адресе здания, сооружения, объекта незавершенного строительства	-
5.1.	Сведения об ином месте нахождения здания, сооружения, объекта незавершенного строительства, не являющегося объектом адресации, в структурированном виде	-
5.2.	Дополнительные сведения о месте нахождения здания, сооружения, объекта незавершенного строительства	-
6.	Иные сведения	-

### 3. Пояснения к сведениям об объекте недвижимости с кадастровым номером 47:01:0000000:19663 :

1.	-
----	---

**Описание местоположения зданий, сооружений,  
объектов незавершенного строительства на земельном участке**

**1. Сведения о характерных точках контура объекта недвижимости с кадастровым номером : 47:01:0000000:19771 :**

Система координат МСК-47, зона 1

Зона № 1

Обозначение характерных точек контура	Содержатся в Едином государственном реестре недвижимости			Определены в ходе выполнения комплексных кадастровых работ			Метод определения координат	Формулы, примененные для расчета средней квадратической погрешности определения координат характерных точек (Mt), м, с подставленными в такие формулы значениями и итоговые (вычисленные) значения Mt, м
	Координаты, м		Радиус, м	Координаты, м		Радиус, м		
	X	Y	R	X	Y	R		
<b>1</b>	<b>2</b>	<b>3</b>	<b>4</b>	<b>5</b>	<b>6</b>	<b>7</b>	<b>8</b>	<b>9</b>
n116O	-	-	-	526733.28	1287415.14	-	Фотограмметрический метод	0.1
n117O	-	-	-	526737.58	1287423.74	-	Фотограмметрический метод	0.1
n118O	-	-	-	526734.98	1287425.04	-	Фотограмметрический метод	0.1
n119O	-	-	-	526734.66	1287425.20	-	Фотограмметрический метод	0.1
n120O	-	-	-	526735.28	1287426.44	-	Фотограмметрический метод	0.1
n121O	-	-	-	526726.48	1287430.84	-	Фотограмметрический метод	0.1
n122O	-	-	-	526721.58	1287421.04	-	Фотограмметрический метод	0.1
n123O	-	-	-	526721.56	1287421.00	-	Фотограмметрический метод	0.1
n116O	-	-	-	526733.28	1287415.14	-	Фотограмметрический метод	0.1

**2. Сведения о характеристиках объекта недвижимости с кадастровым номером : 47:01:0000000:19771 :**

№ п/п	Наименование характеристики	Значение характеристики
<b>1</b>	<b>2</b>	<b>3</b>
1.	Вид объекта недвижимости	здание
2.	Ранее присвоенный государственный учетный номер (инвентарный) здания, сооружения, объекта незавершенного строительства	-
3.	Кадастровый номер земельного участка (земельных участков), в границах которого (которых) расположены здание, сооружение, объект незавершенного строительства	47:01:0101005:247
4.	Уникальный учетный номер кадастрового квартала, в границах которого расположены здание, сооружение, объект незавершенного строительства	47:01:0101005
5.	Сведения об адресе здания, сооружения, объекта незавершенного строительства	-
5.1.	Сведения об ином месте нахождения здания, сооружения, объекта незавершенного строительства, не являющегося объектом адресации, в структурированном виде	-
5.2.	Дополнительные сведения о месте нахождения здания, сооружения, объекта незавершенного строительства	-

**2. Сведения о характеристиках объекта недвижимости с кадастровым номером : 47:01:0000000:19771 :**

№ п/п	Наименование характеристики	Значение характеристики
1	2	3
6.	Иные сведения	-

**3. Пояснения к сведениям об объекте недвижимости с кадастровым номером 47:01:0000000:19771 :**

1.	-
----	---

--	--

## Описание местоположения зданий, сооружений, объектов незавершенного строительства на земельном участке

### 1. Сведения о характерных точках контура объекта недвижимости с кадастровым номером : 47:01:0000000:20094 :

Система координат МСК-47, зона 1							Зона № 1	
Обозначение характерных точек контура	Содержатся в Едином государственном реестре недвижимости			Определены в ходе выполнения комплексных кадастровых работ			Метод определения координат	Формулы, примененные для расчета средней квадратической погрешности определения координат характерных точек (Mt), м, с подставленными в такие формулы значениями и итоговые (вычисленные) значения Mt, м
	Координаты, м		Радиус, м	Координаты, м		Радиус, м		
	X	Y	R	X	Y	R		
1	2	3	4	5	6	7	8	9
n124O	-	-	-	526666.09	1287431.99	-	Фотограмметрический метод	0.1
n125O	-	-	-	526671.69	1287443.89	-	Фотограмметрический метод	0.1
n126O	-	-	-	526664.37	1287447.34	-	Фотограмметрический метод	0.1
n127O	-	-	-	526658.79	1287435.49	-	Фотограмметрический метод	0.1
n128O	-	-	-	526658.77	1287435.44	-	Фотограмметрический метод	0.1
n124O	-	-	-	526666.09	1287431.99	-	Фотограмметрический метод	0.1

### 2. Сведения о характеристиках объекта недвижимости с кадастровым номером : 47:01:0000000:20094 :

№ п/п	Наименование характеристики	Значение характеристики
1	2	3
1.	Вид объекта недвижимости	здание
2.	Ранее присвоенный государственный учетный номер (инвентарный) здания, сооружения, объекта незавершенного строительства	-
3.	Кадастровый номер земельного участка (земельных участков), в границах которого (которых) расположены здание, сооружение, объект незавершенного строительства	47:01:0101005:32
4.	Уникальный учетный номер кадастрового квартала, в границах которого расположены здание, сооружение, объект незавершенного строительства	47:01:0101005
5.	Сведения об адресе здания, сооружения, объекта незавершенного строительства	-
5.1.	Сведения об ином месте нахождения здания, сооружения, объекта незавершенного строительства, не являющегося объектом адресации, в структурированном виде	-
5.2.	Дополнительные сведения о месте нахождения здания, сооружения, объекта незавершенного строительства	-
6.	Иные сведения	-

### 3. Пояснения к сведениям об объекте недвижимости с кадастровым номером 47:01:0000000:20094 :

1.	-
----	---

## Описание местоположения зданий, сооружений, объектов незавершенного строительства на земельном участке

**1. Сведения о характерных точках контура объекта недвижимости с кадастровым номером : 47:01:0000000:20164 :**

Система координат МСК-47, зона 1

Зона № 1

Обозначение характерных точек контура	Содержатся в Едином государственном реестре недвижимости			Определены в ходе выполнения комплексных кадастровых работ			Метод определения координат	Формулы, примененные для расчета средней квадратической погрешности определения координат характерных точек (Mt), м, с подставленными в такие формулы значениями и итоговые (вычисленные) значения Mt, м
	Координаты, м		Радиус, м	Координаты, м		Радиус, м		
	X	Y	R	X	Y	R		
<b>1</b>	<b>2</b>	<b>3</b>	<b>4</b>	<b>5</b>	<b>6</b>	<b>7</b>	<b>8</b>	<b>9</b>
n129O	-	-	-	527238.51	1287739.00	-	-	-
n130O	-	-	-	527222.01	1287784.00	-	-	-
n131O	-	-	-	527189.43	1287772.05	-	-	-
n132O	-	-	-	527205.93	1287727.05	-	-	-
n129O	-	-	-	527238.51	1287739.00	-	-	-

**2. Сведения о характеристиках объекта недвижимости с кадастровым номером : 47:01:0000000:20164 :**

№ п/п	Наименование характеристики	Значение характеристики
<b>1</b>	<b>2</b>	<b>3</b>
1.	Вид объекта недвижимости	здание
2.	Ранее присвоенный государственный учетный номер (инвентарный) здания, сооружения, объекта незавершенного строительства	-
3.	Кадастровый номер земельного участка (земельных участков), в границах которого (которых) расположены здание, сооружение, объект незавершенного строительства	47:01:0101005:20
4.	Уникальный учетный номер кадастрового квартала, в границах которого расположены здание, сооружение, объект незавершенного строительства	47:01:0101005
5.	Сведения об адресе здания, сооружения, объекта незавершенного строительства	-
5.1.	Сведения об ином месте нахождения здания, сооружения, объекта незавершенного строительства, не являющегося объектом адресации, в структурированном виде	-
5.2.	Дополнительные сведения о месте нахождения здания, сооружения, объекта незавершенного строительства	-
6.	Иные сведения	-

**3. Пояснения к сведениям об объекте недвижимости с кадастровым номером 47:01:0000000:20164 :**

1.	-
----	---

## Описание местоположения зданий, сооружений, объектов незавершенного строительства на земельном участке

### 1. Сведения о характерных точках контура объекта недвижимости с кадастровым номером : 47:01:0000000:20165 :

Система координат МСК-47, зона 1

Зона № 1

Обозначение характерных точек контура	Содержатся в Едином государственном реестре недвижимости			Определены в ходе выполнения комплексных кадастровых работ			Метод определения координат	Формулы, примененные для расчета средней квадратической погрешности определения координат характерных точек (Mt), м, с подставленными в такие формулы значениями и итоговые (вычисленные) значения Mt, м
	Координаты, м		Радиус, м	Координаты, м		Радиус, м		
	X	Y	R	X	Y	R		
1	2	3	4	5	6	7	8	9
n133O	-	-	-	527133.07	1287973.65	-	Фотограмметрический метод	0.1
n134O	-	-	-	527131.02	1287978.45	-	Фотограмметрический метод	0.1
n135O	-	-	-	527123.14	1287975.09	-	Фотограмметрический метод	0.1
n136O	-	-	-	527125.19	1287970.29	-	Фотограмметрический метод	0.1
n133O	-	-	-	527133.07	1287973.65	-	Фотограмметрический метод	0.1

### 2. Сведения о характеристиках объекта недвижимости с кадастровым номером : 47:01:0000000:20165 :

№ п/п	Наименование характеристики	Значение характеристики
1	2	3
1.	Вид объекта недвижимости	здание
2.	Ранее присвоенный государственный учетный номер (инвентарный) здания, сооружения, объекта незавершенного строительства	-
3.	Кадастровый номер земельного участка (земельных участков), в границах которого (которых) расположены здание, сооружение, объект незавершенного строительства	47:01:0101005:20
4.	Уникальный учетный номер кадастрового квартала, в границах которого расположены здание, сооружение, объект незавершенного строительства	47:01:0101005
5.	Сведения об адресе здания, сооружения, объекта незавершенного строительства	-
5.1.	Сведения об ином месте нахождения здания, сооружения, объекта незавершенного строительства, не являющегося объектом адресации, в структурированном виде	-
5.2.	Дополнительные сведения о месте нахождения здания, сооружения, объекта незавершенного строительства	-
6.	Иные сведения	-

### 3. Пояснения к сведениям об объекте недвижимости с кадастровым номером 47:01:0000000:20165 :

1.	-
----	---

## Описание местоположения зданий, сооружений, объектов незавершенного строительства на земельном участке

### 1. Сведения о характерных точках контура объекта недвижимости с кадастровым номером : 47:01:0000000:20166 :

Система координат МСК-47, зона 1

Зона № 1

Обозначение характерных точек контура	Содержатся в Едином государственном реестре недвижимости			Определены в ходе выполнения комплексных кадастровых работ			Метод опреде ления коор динат	Формулы, примененные для расчета средней квадратической погрешности определения координат характерных точек (Mt), м, с подставленными в такие формулы значениями и итоговые (вычисленные) значения Mt, м
	Координаты, м		Ради ус, м	Координаты, м		Ради ус, м		
	X	Y	R	X	Y	R		
1	2	3	4	5	6	7	8	9
n137O	-	-	-	527112.04	1287660.39	-	Фотограмметри ческий метод	0.1
n138O	-	-	-	527108.44	1287667.39	-	Фотограмметри ческий метод	0.1
n139O	-	-	-	527107.61	1287666.97	-	Фотограмметри ческий метод	0.1
n140O	-	-	-	527106.24	1287669.64	-	Фотограмметри ческий метод	0.1
n141O	-	-	-	527101.66	1287667.29	-	Фотограмметри ческий метод	0.1
n142O	-	-	-	527101.74	1287667.14	-	Фотограмметри ческий метод	0.1
n143O	-	-	-	527106.64	1287657.61	-	Фотограмметри ческий метод	0.1
n137O	-	-	-	527112.04	1287660.39	-	Фотограмметри ческий метод	0.1

### 2. Сведения о характеристиках объекта недвижимости с кадастровым номером : 47:01:0000000:20166 :

№ п/п	Наименование характеристики	Значение характеристики
1	2	3
1.	Вид объекта недвижимости	здание
2.	Ранее присвоенный государственный учетный номер (инвентарный) здания, сооружения, объекта незавершенного строительства	-
3.	Кадастровый номер земельного участка (земельных участков), в границах которого (которых) расположены здание, сооружение, объект незавершенного строительства	47:01:0101005:20
4.	Уникальный учетный номер кадастрового квартала, в границах которого расположены здание, сооружение, объект незавершенного строительства	47:01:0101005
5.	Сведения об адресе здания, сооружения, объекта незавершенного строительства	Российская Федерация, Ленинградская область, город Выборг, дом 3
5.1.	Сведения об ином месте нахождения здания, сооружения, объекта незавершенного строительства, не являющегося объектом адресации, в структурированном виде	-
5.2.	Дополнительные сведения о месте нахождения здания, сооружения, объекта незавершенного строительства	-
6.	Иные сведения	-

**3. Пояснения к сведениям об объекте недвижимости с кадастровым номером 47:01:0000000:20166 :**

1.

-

## Описание местоположения зданий, сооружений, объектов незавершенного строительства на земельном участке

**1. Сведения о характерных точках контура объекта недвижимости с кадастровым номером : 47:01:0000000:20176 :**

Система координат МСК-47, зона 1

Зона № 1

Обозначение характерных точек контура	Содержатся в Едином государственном реестре недвижимости			Определены в ходе выполнения комплексных кадастровых работ			Метод определения координат	Формулы, примененные для расчета средней квадратической погрешности определения координат характерных точек (Mt), м, с подставленными в такие формулы значениями и итоговые (вычисленные) значения Mt, м
	Координаты, м		Радиус, м	Координаты, м		Радиус, м		
	X	Y	R	X	Y	R		
1	2	3	4	5	6	7	8	9
n144O	-	-	-	527028.52	1287578.42	-	Фотограмметрический метод	0.1
n145O	-	-	-	527038.22	1287585.02	-	Фотограмметрический метод	0.1
n146O	-	-	-	527021.80	1287609.15	-	Фотограмметрический метод	0.1
n147O	-	-	-	527012.22	1287602.47	-	Фотограмметрический метод	0.1
n148O	-	-	-	527012.18	1287602.44	-	Фотограмметрический метод	0.1
n144O	-	-	-	527028.52	1287578.42	-	Фотограмметрический метод	0.1

**2. Сведения о характеристиках объекта недвижимости с кадастровым номером : 47:01:0000000:20176 :**

№ п/п	Наименование характеристики	Значение характеристики
1	2	3
1.	Вид объекта недвижимости	здание
2.	Ранее присвоенный государственный учетный номер (инвентарный) здания, сооружения, объекта незавершенного строительства	-
3.	Кадастровый номер земельного участка (земельных участков), в границах которого (которых) расположены здание, сооружение, объект незавершенного строительства	47:01:0101005:2
4.	Уникальный учетный номер кадастрового квартала, в границах которого расположены здание, сооружение, объект незавершенного строительства	47:01:0101005
5.	Сведения об адресе здания, сооружения, объекта незавершенного строительства	-
5.1.	Сведения об ином месте нахождения здания, сооружения, объекта незавершенного строительства, не являющегося объектом адресации, в структурированном виде	-
5.2.	Дополнительные сведения о месте нахождения здания, сооружения, объекта незавершенного строительства	-
6.	Иные сведения	-

**3. Пояснения к сведениям об объекте недвижимости с кадастровым номером 47:01:0000000:20176 :**

1.	-
----	---

**Описание местоположения зданий, сооружений,  
объектов незавершенного строительства на земельном участке**

**1. Сведения о характерных точках контура объекта недвижимости  
с кадастровым номером : 47:01:0000000:20224 :**

Система координат МСК-47, зона 1

Зона № 1

Обозначение характерных точек контура	Содержатся в Едином государственном реестре недвижимости			Определены в ходе выполнения комплексных кадастровых работ			Метод опреде ления коор динат	Формулы, примененные для расчета средней квадратической погрешности определения координат характерных точек (Mt), м, с подставленными в такие формулы значениями и итоговые (вычисленные) значения Mt, м
	Координаты, м		Ради ус, м	Координаты, м		Ради ус, м		
	X	Y	R	X	Y	R		
<b>1</b>	<b>2</b>	<b>3</b>	<b>4</b>	<b>5</b>	<b>6</b>	<b>7</b>	<b>8</b>	<b>9</b>
n149O	-	-	-	527192.92	1287409.02	-	Фотограмметри ческий метод	0.1
n150O	-	-	-	527190.97	1287411.92	-	Фотограмметри ческий метод	0.1
n151O	-	-	-	527188.50	1287410.26	-	Фотограмметри ческий метод	0.1
n152O	-	-	-	527188.52	1287410.22	-	Фотограмметри ческий метод	0.1
n153O	-	-	-	527188.32	1287410.09	-	Фотограмметри ческий метод	0.1
n154O	-	-	-	527184.87	1287415.22	-	Фотограмметри ческий метод	0.1
n155O	-	-	-	527178.73	1287411.19	-	Фотограмметри ческий метод	0.1
n156O	-	-	-	527184.15	1287403.12	-	Фотограмметри ческий метод	0.1
n149O	-	-	-	527192.92	1287409.02	-	Фотограмметри ческий метод	0.1

**2. Сведения о характеристиках объекта недвижимости  
с кадастровым номером : 47:01:0000000:20224 :**

№ п/п	Наименование характеристики	Значение характеристики
<b>1</b>	<b>2</b>	<b>3</b>
1.	Вид объекта недвижимости	здание
2.	Ранее присвоенный государственный учетный номер (инвентарный) здания, сооружения, объекта незавершенного строительства	-
3.	Кадастровый номер земельного участка (земельных участков), в границах которого (которых) расположены здание, сооружение, объект незавершенного строительства	-
4.	Уникальный учетный номер кадастрового квартала, в границах которого расположены здание, сооружение, объект незавершенного строительства	47:01:0101005
5.	Сведения об адресе здания, сооружения, объекта незавершенного строительства	-
5.1.	Сведения об ином месте нахождения здания, сооружения, объекта незавершенного строительства, не являющегося объектом адресации, в структурированном виде	-
5.2.	Дополнительные сведения о месте нахождения здания, сооружения, объекта незавершенного строительства	-

**2. Сведения о характеристиках объекта недвижимости с кадастровым номером : 47:01:0000000:20224 :**

№ п/п	Наименование характеристики	Значение характеристики
1	2	3
6.	Иные сведения	-

**3. Пояснения к сведениям об объекте недвижимости с кадастровым номером 47:01:0000000:20224 :**

1.	-
----	---

--	--

## Описание местоположения зданий, сооружений, объектов незавершенного строительства на земельном участке

### 1. Сведения о характерных точках контура объекта недвижимости с кадастровым номером : 47:01:0000000:20521 :

Система координат МСК-47, зона 1							Зона № 1	
Обозначение характерных точек контура	Содержатся в Едином государственном реестре недвижимости			Определены в ходе выполнения комплексных кадастровых работ			Метод определения координат	Формулы, примененные для расчета средней квадратической погрешности определения координат характерных точек (Mt), м, с подставленными в такие формулы значениями и итоговые (вычисленные) значения Mt, м
	Координаты, м		Радиус, м	Координаты, м		Радиус, м		
	X	Y	R	X	Y	R		
1	2	3	4	5	6	7	8	9
n157O	-	-	-	526830.59	1287362.17	-	Фотограмметрический метод	0.1
n158O	-	-	-	526835.99	1287373.19	-	Фотограмметрический метод	0.1
n159O	-	-	-	526828.03	1287377.09	-	Фотограмметрический метод	0.1
n160O	-	-	-	526822.59	1287366.09	-	Фотограмметрический метод	0.1
n157O	-	-	-	526830.59	1287362.17	-	Фотограмметрический метод	0.1

### 2. Сведения о характеристиках объекта недвижимости с кадастровым номером : 47:01:0000000:20521 :

№ п/п	Наименование характеристики	Значение характеристики
1	2	3
1.	Вид объекта недвижимости	здание
2.	Ранее присвоенный государственный учетный номер (инвентарный) здания, сооружения, объекта незавершенного строительства	-
3.	Кадастровый номер земельного участка (земельных участков), в границах которого (которых) расположены здание, сооружение, объект незавершенного строительства	47:01:0101005:4
4.	Уникальный учетный номер кадастрового квартала, в границах которого расположены здание, сооружение, объект незавершенного строительства	47:01:0101005
5.	Сведения об адресе здания, сооружения, объекта незавершенного строительства	-
5.1.	Сведения об ином месте нахождения здания, сооружения, объекта незавершенного строительства, не являющегося объектом адресации, в структурированном виде	-
5.2.	Дополнительные сведения о месте нахождения здания, сооружения, объекта незавершенного строительства	-
6.	Иные сведения	-

### 3. Пояснения к сведениям об объекте недвижимости с кадастровым номером 47:01:0000000:20521 :

1.	-
----	---

## Описание местоположения зданий, сооружений, объектов незавершенного строительства на земельном участке

### 1. Сведения о характерных точках контура объекта недвижимости с кадастровым номером : 47:01:0000000:20785 :

Система координат МСК-47, зона 1							Зона № 1	
Обозначение характерных точек контура	Содержатся в Едином государственном реестре недвижимости			Определены в ходе выполнения комплексных кадастровых работ			Метод определения координат	Формулы, примененные для расчета средней квадратической погрешности определения координат характерных точек (Mt), м, с подставленными в такие формулы значениями и итоговые (вычисленные) значения Mt, м
	Координаты, м		Радиус, м	Координаты, м		Радиус, м		
	X	Y	R	X	Y	R		
1	2	3	4	5	6	7	8	9
h161O	-	-	-	527154.09	1287976.25	-	Фотограмметрический метод	0.1
h162O	-	-	-	527149.87	1287985.63	-	Фотограмметрический метод	0.1
h163O	-	-	-	527143.27	1287982.89	-	Фотограмметрический метод	0.1
h164O	-	-	-	527144.92	1287978.77	-	Фотограмметрический метод	0.1
h165O	-	-	-	527145.75	1287979.15	-	Фотограмметрический метод	0.1
h166O	-	-	-	527148.24	1287973.62	-	Фотограмметрический метод	0.1
h161O	-	-	-	527154.09	1287976.25	-	Фотограмметрический метод	0.1

### 2. Сведения о характеристиках объекта недвижимости с кадастровым номером : 47:01:0000000:20785 :

№ п/п	Наименование характеристики	Значение характеристики
1	2	3
1.	Вид объекта недвижимости	здание
2.	Ранее присвоенный государственный учетный номер (инвентарный) здания, сооружения, объекта незавершенного строительства	-
3.	Кадастровый номер земельного участка (земельных участков), в границах которого (которых) расположены здание, сооружение, объект незавершенного строительства	47:01:0101005:20
4.	Уникальный учетный номер кадастрового квартала, в границах которого расположены здание, сооружение, объект незавершенного строительства	47:01:0101005
5.	Сведения об адресе здания, сооружения, объекта незавершенного строительства	-
5.1.	Сведения об ином месте нахождения здания, сооружения, объекта незавершенного строительства, не являющегося объектом адресации, в структурированном виде	-
5.2.	Дополнительные сведения о месте нахождения здания, сооружения, объекта незавершенного строительства	-
6.	Иные сведения	-

### 3. Пояснения к сведениям об объекте недвижимости с кадастровым номером 47:01:0000000:20785 :

1.	-
----	---

**Описание местоположения зданий, сооружений,  
объектов незавершенного строительства на земельном участке**

**1. Сведения о характерных точках контура объекта недвижимости с кадастровым номером : 47:01:0000000:22561 :**

Система координат МСК-47, зона 1

Зона № 1

Обозначение характерных точек контура	Содержатся в Едином государственном реестре недвижимости			Определены в ходе выполнения комплексных кадастровых работ			Метод определения координат	Формулы, примененные для расчета средней квадратической погрешности определения координат характерных точек (Mt), м, с подставленными в такие формулы значениями и итоговые (вычисленные) значения Mt, м
	Координаты, м		Радиус, м	Координаты, м		Радиус, м		
	X	Y	R	X	Y	R		
1	2	3	4	5	6	7	8	9
h167O	-	-	-	527557.15	1287192.17	-	Фотограмметрический метод	0.1
h168O	-	-	-	527562.32	1287197.00	-	Фотограмметрический метод	0.1
h169O	-	-	-	527559.80	1287199.70	-	Фотограмметрический метод	0.1
h170O	-	-	-	527560.02	1287199.91	-	Фотограмметрический метод	0.1
h171O	-	-	-	527559.94	1287200.00	-	Фотограмметрический метод	0.1
h172O	-	-	-	527561.27	1287201.24	-	Фотограмметрический метод	0.1
h173O	-	-	-	527557.22	1287205.59	-	Фотограмметрический метод	0.1
h174O	-	-	-	527550.60	1287199.53	-	Фотограмметрический метод	0.1
h167O	-	-	-	527557.15	1287192.17	-	Фотограмметрический метод	0.1

**2. Сведения о характеристиках объекта недвижимости с кадастровым номером : 47:01:0000000:22561 :**

№ п/п	Наименование характеристики	Значение характеристики
1	2	3
1.	Вид объекта недвижимости	здание
2.	Ранее присвоенный государственный учетный номер (инвентарный) здания, сооружения, объекта незавершенного строительства	-
3.	Кадастровый номер земельного участка (земельных участков), в границах которого (которых) расположены здание, сооружение, объект незавершенного строительства	47:01:0101005:76
4.	Уникальный учетный номер кадастрового квартала, в границах которого расположены здание, сооружение, объект незавершенного строительства	47:01:0101005
5.	Сведения об адресе здания, сооружения, объекта незавершенного строительства	-
5.1.	Сведения об ином месте нахождения здания, сооружения, объекта незавершенного строительства, не являющегося объектом адресации, в структурированном виде	-
5.2.	Дополнительные сведения о месте нахождения здания, сооружения, объекта незавершенного строительства	-

**2. Сведения о характеристиках объекта недвижимости с кадастровым номером : 47:01:0000000:22561 :**

№ п/п	Наименование характеристики	Значение характеристики
1	2	3
6.	Иные сведения	-

**3. Пояснения к сведениям об объекте недвижимости с кадастровым номером 47:01:0000000:22561 :**

1.	-
----	---

--	--

**Описание местоположения зданий, сооружений,  
объектов незавершенного строительства на земельном участке**

**1. Сведения о характерных точках контура объекта недвижимости с кадастровым номером : 47:01:0000000:23549 :**

Система координат МСК-47, зона 1							Зона № 1	
Обозначение характерных точек контура	Содержатся в Едином государственном реестре недвижимости			Определены в ходе выполнения комплексных кадастровых работ			Метод определения координат	Формулы, примененные для расчета средней квадратической погрешности определения координат характерных точек (Mt), м, с подставленными в такие формулы значениями и итоговые (вычисленные) значения Mt, м
	Координаты, м		Радиус, м	Координаты, м		Радиус, м		
	X	Y	R	X	Y	R		
1	2	3	4	5	6	7	8	9
n175O	-	-	-	527360.28	1287604.08	-	Фотограмметрический метод	0.1
n176O	-	-	-	527371.05	1287608.35	-	Фотограмметрический метод	0.1
n177O	-	-	-	527352.60	1287654.65	-	Фотограмметрический метод	0.1
n178O	-	-	-	527334.54	1287647.77	-	Фотограмметрический метод	0.1
n179O	-	-	-	527342.49	1287626.19	-	Фотограмметрический метод	0.1
n180O	-	-	-	527354.32	1287631.11	-	Фотограмметрический метод	0.1
n181O	-	-	-	527356.08	1287626.72	-	Фотограмметрический метод	0.1
n182O	-	-	-	527344.62	1287622.12	-	Фотограмметрический метод	0.1
n183O	-	-	-	527349.70	1287609.61	-	Фотограмметрический метод	0.1
n184O	-	-	-	527357.06	1287612.62	-	Фотограмметрический метод	0.1
n175O	-	-	-	527360.28	1287604.08	-	Фотограмметрический метод	0.1

**2. Сведения о характеристиках объекта недвижимости с кадастровым номером : 47:01:0000000:23549 :**

№ п/п	Наименование характеристики	Значение характеристики
1	2	3
1.	Вид объекта недвижимости	здание
2.	Ранее присвоенный государственный учетный номер (инвентарный) здания, сооружения, объекта незавершенного строительства	-
3.	Кадастровый номер земельного участка (земельных участков), в границах которого (которых) расположены здание, сооружение, объект незавершенного строительства	47:01:0101005:10
4.	Уникальный учетный номер кадастрового квартала, в границах которого расположены здание, сооружение, объект незавершенного строительства	47:01:0101005
5.	Сведения об адресе здания, сооружения, объекта незавершенного строительства	-

**2. Сведения о характеристиках объекта недвижимости с кадастровым номером : 47:01:0000000:23549 :**

№ п/п	Наименование характеристики	Значение характеристики
1	2	3
5.1.	Сведения об ином месте нахождения здания, сооружения, объекта незавершенного строительства, не являющегося объектом адресации, в структурированном виде	-
5.2.	Дополнительные сведения о месте нахождения здания, сооружения, объекта незавершенного строительства	-
6.	Иные сведения	-

**3. Пояснения к сведениям об объекте недвижимости с кадастровым номером 47:01:0000000:23549 :**

1.	-
----	---

--	--

## Описание местоположения зданий, сооружений, объектов незавершенного строительства на земельном участке

**1. Сведения о характерных точках контура объекта недвижимости с кадастровым номером : 47:01:0000000:23550 :**

Система координат МСК-47, зона 1

Зона № 1

Обозначение характерных точек контура	Содержатся в Едином государственном реестре недвижимости			Определены в ходе выполнения комплексных кадастровых работ			Метод определения координат	Формулы, примененные для расчета средней квадратической погрешности определения координат характерных точек (Mt), м, с подставленными в такие формулы значениями и итоговые (вычисленные) значения Mt, м
	Координаты, м		Радиус, м	Координаты, м		Радиус, м		
	X	Y	R	X	Y	R		
<b>1</b>	<b>2</b>	<b>3</b>	<b>4</b>	<b>5</b>	<b>6</b>	<b>7</b>	<b>8</b>	<b>9</b>
n185O	-	-	-	527178.90	1287479.75	-	Фотограмметрический метод	0.1
n186O	-	-	-	527171.40	1287491.10	-	Фотограмметрический метод	0.1
n187O	-	-	-	527164.90	1287486.80	-	Фотограмметрический метод	0.1
n188O	-	-	-	527172.40	1287475.45	-	Фотограмметрический метод	0.1
n185O	-	-	-	527178.90	1287479.75	-	Фотограмметрический метод	0.1

**2. Сведения о характеристиках объекта недвижимости с кадастровым номером : 47:01:0000000:23550 :**

№ п/п	Наименование характеристики	Значение характеристики
1	2	3
1.	Вид объекта недвижимости	здание
2.	Ранее присвоенный государственный учетный номер (инвентарный) здания, сооружения, объекта незавершенного строительства	-
3.	Кадастровый номер земельного участка (земельных участков), в границах которого (которых) расположены здание, сооружение, объект незавершенного строительства	47:01:0101005:10
4.	Уникальный учетный номер кадастрового квартала, в границах которого расположены здание, сооружение, объект незавершенного строительства	47:01:0101005
5.	Сведения об адресе здания, сооружения, объекта незавершенного строительства	Российская Федерация, Ленинградская область, город Выборг, дом 3
5.1.	Сведения об ином месте нахождения здания, сооружения, объекта незавершенного строительства, не являющегося объектом адресации, в структурированном виде	-
5.2.	Дополнительные сведения о месте нахождения здания, сооружения, объекта незавершенного строительства	-
6.	Иные сведения	-

**3. Пояснения к сведениям об объекте недвижимости с кадастровым номером 47:01:0000000:23550 :**

1.	-
----	---

**Описание местоположения зданий, сооружений,  
объектов незавершенного строительства на земельном участке**

**1. Сведения о характерных точках контура объекта недвижимости с кадастровым номером : 47:01:0000000:23599 :**

Система координат МСК-47, зона 1

Зона № 1

Обозначение характерных точек контура	Содержатся в Едином государственном реестре недвижимости			Определены в ходе выполнения комплексных кадастровых работ			Метод определения координат	Формулы, примененные для расчета средней квадратической погрешности определения координат характерных точек (Mt), м, с подставленными в такие формулы значениями и итоговые (вычисленные) значения Mt, м
	Координаты, м		Радиус, м	Координаты, м		Радиус, м		
	X	Y	R	X	Y	R		
<b>1</b>	<b>2</b>	<b>3</b>	<b>4</b>	<b>5</b>	<b>6</b>	<b>7</b>	<b>8</b>	<b>9</b>
h189O	-	-	-	527163.96	1287780.47	-	Фотограмметрический метод	0.1
h190O	-	-	-	527158.91	1287795.12	-	Фотограмметрический метод	0.1
h191O	-	-	-	527156.55	1287794.31	-	Фотограмметрический метод	0.1
h192O	-	-	-	527148.46	1287817.77	-	Фотограмметрический метод	0.1
h193O	-	-	-	527135.53	1287813.12	-	Фотограмметрический метод	0.1
h194O	-	-	-	527143.61	1287789.67	-	Фотограмметрический метод	0.1
h195O	-	-	-	527141.29	1287788.87	-	Фотограмметрический метод	0.1
h196O	-	-	-	527146.29	1287774.38	-	Фотограмметрический метод	0.1
h189O	-	-	-	527163.96	1287780.47	-	Фотограмметрический метод	0.1

**2. Сведения о характеристиках объекта недвижимости с кадастровым номером : 47:01:0000000:23599 :**

№ п/п	Наименование характеристики	Значение характеристики
<b>1</b>	<b>2</b>	<b>3</b>
1.	Вид объекта недвижимости	здание
2.	Ранее присвоенный государственный учетный номер (инвентарный) здания, сооружения, объекта незавершенного строительства	-
3.	Кадастровый номер земельного участка (земельных участков), в границах которого (которых) расположены здание, сооружение, объект незавершенного строительства	47:01:0101005:21
4.	Уникальный учетный номер кадастрового квартала, в границах которого расположены здание, сооружение, объект незавершенного строительства	47:01:0101005
5.	Сведения об адресе здания, сооружения, объекта незавершенного строительства	-
5.1.	Сведения об ином месте нахождения здания, сооружения, объекта незавершенного строительства, не являющегося объектом адресации, в структурированном виде	-
5.2.	Дополнительные сведения о месте нахождения здания, сооружения, объекта незавершенного строительства	-

**2. Сведения о характеристиках объекта недвижимости с кадастровым номером : 47:01:0000000:23599 :**

№ п/п	Наименование характеристики	Значение характеристики
1	2	3
6.	Иные сведения	-

**3. Пояснения к сведениям об объекте недвижимости с кадастровым номером 47:01:0000000:23599 :**

1.	-
----	---

Blank area for providing explanations.

**Описание местоположения зданий, сооружений,  
объектов незавершенного строительства на земельном участке**

**1. Сведения о характерных точках контура объекта недвижимости с кадастровым номером : 47:01:0000000:23795 :**

Система координат МСК-47, зона 1							Зона № 1	
Обозначение характерных точек контура	Содержатся в Едином государственном реестре недвижимости			Определены в ходе выполнения комплексных кадастровых работ			Метод определения координат	Формулы, примененные для расчета средней квадратической погрешности определения координат характерных точек (Mt), м, с подставленными в такие формулы значениями и итоговые (вычисленные) значения Mt, м
	Координаты, м		Радиус, м	Координаты, м		Радиус, м		
	X	Y	R	X	Y	R		
1	2	3	4	5	6	7	8	9
н1970	-	-	-	527157.85	1287863.08	-	Фотограмметрический метод	0.1
н1980	-	-	-	527151.20	1287874.58	-	Фотограмметрический метод	0.1
н1990	-	-	-	527142.41	1287869.50	-	Фотограмметрический метод	0.1
н2000	-	-	-	527147.05	1287861.33	-	Фотограмметрический метод	0.1
н2010	-	-	-	527142.02	1287858.42	-	Фотограмметрический метод	0.1
н2020	-	-	-	527143.97	1287855.06	-	Фотограмметрический метод	0.1
н1970	-	-	-	527157.85	1287863.08	-	Фотограмметрический метод	0.1

**2. Сведения о характеристиках объекта недвижимости с кадастровым номером : 47:01:0000000:23795 :**

№ п/п	Наименование характеристики	Значение характеристики
1	2	3
1.	Вид объекта недвижимости	здание
2.	Ранее присвоенный государственный учетный номер (инвентарный) здания, сооружения, объекта незавершенного строительства	-
3.	Кадастровый номер земельного участка (земельных участков), в границах которого (которых) расположены здание, сооружение, объект незавершенного строительства	47:01:0101005:234
4.	Уникальный учетный номер кадастрового квартала, в границах которого расположены здание, сооружение, объект незавершенного строительства	47:01:0101005
5.	Сведения об адресе здания, сооружения, объекта незавершенного строительства	-
5.1.	Сведения об ином месте нахождения здания, сооружения, объекта незавершенного строительства, не являющегося объектом адресации, в структурированном виде	-
5.2.	Дополнительные сведения о месте нахождения здания, сооружения, объекта незавершенного строительства	-
6.	Иные сведения	-

**3. Пояснения к сведениям об объекте недвижимости с кадастровым номером 47:01:0000000:23795 :**

1.	-
----	---

## Описание местоположения зданий, сооружений, объектов незавершенного строительства на земельном участке

### 1. Сведения о характерных точках контура объекта недвижимости с кадастровым номером : 47:01:0000000:24105 :

Система координат МСК-47, зона 1

Зона № 1

Обозначение характерных точек контура	Содержатся в Едином государственном реестре недвижимости			Определены в ходе выполнения комплексных кадастровых работ			Метод определения координат	Формулы, примененные для расчета средней квадратической погрешности определения координат характерных точек (Mt), м, с подставленными в такие формулы значениями и итоговые (вычисленные) значения Mt, м
	Координаты, м		Радиус, м	Координаты, м		Радиус, м		
	X	Y	R	X	Y	R		
1	2	3	4	5	6	7	8	9
н203О	-	-	-	527084.67	1287523.35	-	Фотограмметрический метод	0.1
н204О	-	-	-	527078.31	1287533.39	-	Фотограмметрический метод	0.1
н205О	-	-	-	527069.83	1287528.02	-	Фотограмметрический метод	0.1
н206О	-	-	-	527076.19	1287517.98	-	Фотограмметрический метод	0.1
н203О	-	-	-	527084.67	1287523.35	-	Фотограмметрический метод	0.1

### 2. Сведения о характеристиках объекта недвижимости с кадастровым номером : 47:01:0000000:24105 :

№ п/п	Наименование характеристики	Значение характеристики
1	2	3
1.	Вид объекта недвижимости	здание
2.	Ранее присвоенный государственный учетный номер (инвентарный) здания, сооружения, объекта незавершенного строительства	-
3.	Кадастровый номер земельного участка (земельных участков), в границах которого (которых) расположены здание, сооружение, объект незавершенного строительства	47:01:0101005:489, 47:01:0101005:8
4.	Уникальный учетный номер кадастрового квартала, в границах которого расположены здание, сооружение, объект незавершенного строительства	47:01:0101005
5.	Сведения об адресе здания, сооружения, объекта незавершенного строительства	-
5.1.	Сведения об ином месте нахождения здания, сооружения, объекта незавершенного строительства, не являющегося объектом адресации, в структурированном виде	-
5.2.	Дополнительные сведения о месте нахождения здания, сооружения, объекта незавершенного строительства	-
6.	Иные сведения	-

### 3. Пояснения к сведениям об объекте недвижимости с кадастровым номером 47:01:0000000:24105 :

1.	-
----	---

## Описание местоположения зданий, сооружений, объектов незавершенного строительства на земельном участке

### 1. Сведения о характерных точках контура объекта недвижимости с кадастровым номером : 47:01:0000000:24357 :

Система координат МСК-47, зона 1							Зона № 1	
Обозначение характерных точек контура	Содержатся в Едином государственном реестре недвижимости			Определены в ходе выполнения комплексных кадастровых работ			Метод определения координат	Формулы, примененные для расчета средней квадратической погрешности определения координат характерных точек (Mt), м, с подставленными в такие формулы значениями и итоговые (вычисленные) значения Mt, м
	Координаты, м		Радиус, м	Координаты, м		Радиус, м		
	X	Y	R	X	Y	R		
1	2	3	4	5	6	7	8	9
н207О	-	-	-	527055.39	1287663.80	-	Фотограмметрический метод	0.1
н208О	-	-	-	527062.87	1287669.24	-	Фотограмметрический метод	0.1
н209О	-	-	-	527057.40	1287676.76	-	Фотограмметрический метод	0.1
н210О	-	-	-	527057.29	1287676.68	-	Фотограмметрический метод	0.1
н211О	-	-	-	527049.92	1287671.32	-	Фотограмметрический метод	0.1
н207О	-	-	-	527055.39	1287663.80	-	Фотограмметрический метод	0.1

### 2. Сведения о характеристиках объекта недвижимости с кадастровым номером : 47:01:0000000:24357 :

№ п/п	Наименование характеристики	Значение характеристики
1	2	3
1.	Вид объекта недвижимости	здание
2.	Ранее присвоенный государственный учетный номер (инвентарный) здания, сооружения, объекта незавершенного строительства	-
3.	Кадастровый номер земельного участка (земельных участков), в границах которого (которых) расположены здание, сооружение, объект незавершенного строительства	47:01:0101005:35
4.	Уникальный учетный номер кадастрового квартала, в границах которого расположены здание, сооружение, объект незавершенного строительства	47:01:0101005
5.	Сведения об адресе здания, сооружения, объекта незавершенного строительства	-
5.1.	Сведения об ином месте нахождения здания, сооружения, объекта незавершенного строительства, не являющегося объектом адресации, в структурированном виде	-
5.2.	Дополнительные сведения о месте нахождения здания, сооружения, объекта незавершенного строительства	-
6.	Иные сведения	-

### 3. Пояснения к сведениям об объекте недвижимости с кадастровым номером 47:01:0000000:24357 :

1.	-
----	---

**Описание местоположения зданий, сооружений,  
объектов незавершенного строительства на земельном участке**

**1. Сведения о характерных точках контура объекта недвижимости  
с кадастровым номером : 47:01:0000000:24510 :**

Система координат МСК-47, зона 1

Зона № 1

Обозначение характерных точек контура	Содержатся в Едином государственном реестре недвижимости			Определены в ходе выполнения комплексных кадастровых работ			Метод опреде ления коор динат	Формулы, примененные для расчета средней квадратической погрешности определения координат характерных точек (Mt), м, с подставленными в такие формулы значениями и итоговые (вычисленные) значения Mt, м
	Координаты, м		Ради ус, м	Координаты, м		Ради ус, м		
	X	Y	R	X	Y	R		
<b>1</b>	<b>2</b>	<b>3</b>	<b>4</b>	<b>5</b>	<b>6</b>	<b>7</b>	<b>8</b>	<b>9</b>
h212O	-	-	-	526899.19	1287285.27	-	Фотограмметри ческий метод	0.1
h213O	-	-	-	526904.23	1287298.49	-	Фотограмметри ческий метод	0.1
h214O	-	-	-	526895.56	1287301.80	-	Фотограмметри ческий метод	0.1
h215O	-	-	-	526895.63	1287301.99	-	Фотограмметри ческий метод	0.1
h216O	-	-	-	526895.57	1287302.01	-	Фотограмметри ческий метод	0.1
h217O	-	-	-	526893.07	1287295.47	-	Фотограмметри ческий метод	0.1
h218O	-	-	-	526891.75	1287295.97	-	Фотограмметри ческий метод	0.1
h219O	-	-	-	526889.49	1287290.07	-	Фотограмметри ческий метод	0.1
h220O	-	-	-	526890.93	1287289.52	-	Фотограмметри ческий метод	0.1
h221O	-	-	-	526890.89	1287289.43	-	Фотограмметри ческий метод	0.1
h222O	-	-	-	526890.98	1287289.40	-	Фотограмметри ческий метод	0.1
h223O	-	-	-	526890.67	1287288.59	-	Фотограмметри ческий метод	0.1
h224O	-	-	-	526890.65	1287288.53	-	Фотограмметри ческий метод	0.1
h212O	-	-	-	526899.19	1287285.27	-	Фотограмметри ческий метод	0.1

**2. Сведения о характеристиках объекта недвижимости  
с кадастровым номером : 47:01:0000000:24510 :**

№ п/п	Наименование характеристики	Значение характеристики
<b>1</b>	<b>2</b>	<b>3</b>
1.	Вид объекта недвижимости	здание
2.	Ранее присвоенный государственный учетный номер (инвентарный) здания, сооружения, объекта незавершенного строительства	-
3.	Кадастровый номер земельного участка (земельных участков), в границах которого (которых) расположены здание, сооружение, объект незавершенного строительства	47:01:0101005:38

**2. Сведения о характеристиках объекта недвижимости с кадастровым номером : 47:01:0000000:24510 :**

<b>№ п/п</b>	<b>Наименование характеристики</b>	<b>Значение характеристики</b>
<b>1</b>	<b>2</b>	<b>3</b>
4.	Уникальный учетный номер кадастрового квартала, в границах которого расположены здание, сооружение, объект незавершенного строительства	47:01:0101005
5.	Сведения об адресе здания, сооружения, объекта незавершенного строительства	-
5.1.	Сведения об ином месте нахождения здания, сооружения, объекта незавершенного строительства, не являющегося объектом адресации, в структурированном виде	-
5.2.	Дополнительные сведения о месте нахождения здания, сооружения, объекта незавершенного строительства	-
6.	Иные сведения	-

**3. Пояснения к сведениям об объекте недвижимости с кадастровым номером 47:01:0000000:24510 :**

1.	-
----	---

## Описание местоположения зданий, сооружений, объектов незавершенного строительства на земельном участке

### 1. Сведения о характерных точках контура объекта недвижимости с кадастровым номером : 47:01:0000000:24520 :

Система координат МСК-47, зона 1							Зона № 1	
Обозначение характерных точек контура	Содержатся в Едином государственном реестре недвижимости			Определены в ходе выполнения комплексных кадастровых работ			Метод определения координат	Формулы, примененные для расчета средней квадратической погрешности определения координат характерных точек (Mt), м, с подставленными в такие формулы значениями и итоговые (вычисленные) значения Mt, м
	Координаты, м		Радиус, м	Координаты, м		Радиус, м		
	X	Y	R	X	Y	R		
1	2	3	4	5	6	7	8	9
h225O	-	-	-	527123.99	1287824.86	-	Фотограмметрический метод	0.1
h226O	-	-	-	527117.29	1287836.11	-	Фотограмметрический метод	0.1
h227O	-	-	-	527084.09	1287816.34	-	Фотограмметрический метод	0.1
h228O	-	-	-	527090.79	1287805.09	-	Фотограмметрический метод	0.1
h225O	-	-	-	527123.99	1287824.86	-	Фотограмметрический метод	0.1

### 2. Сведения о характеристиках объекта недвижимости с кадастровым номером : 47:01:0000000:24520 :

№ п/п	Наименование характеристики	Значение характеристики
1	2	3
1.	Вид объекта недвижимости	здание
2.	Ранее присвоенный государственный учетный номер (инвентарный) здания, сооружения, объекта незавершенного строительства	-
3.	Кадастровый номер земельного участка (земельных участков), в границах которого (которых) расположены здание, сооружение, объект незавершенного строительства	47:01:0101005:20
4.	Уникальный учетный номер кадастрового квартала, в границах которого расположены здание, сооружение, объект незавершенного строительства	47:01:0101005
5.	Сведения об адресе здания, сооружения, объекта незавершенного строительства	-
5.1.	Сведения об ином месте нахождения здания, сооружения, объекта незавершенного строительства, не являющегося объектом адресации, в структурированном виде	-
5.2.	Дополнительные сведения о месте нахождения здания, сооружения, объекта незавершенного строительства	-
6.	Иные сведения	-

### 3. Пояснения к сведениям об объекте недвижимости с кадастровым номером 47:01:0000000:24520 :

1.	-

## Описание местоположения зданий, сооружений, объектов незавершенного строительства на земельном участке

**1. Сведения о характерных точках контура объекта недвижимости с кадастровым номером : 47:01:0000000:24673 :**

Система координат МСК-47, зона 1

Зона № 1

Обозначение характерных точек контура	Содержатся в Едином государственном реестре недвижимости			Определены в ходе выполнения комплексных кадастровых работ			Метод определения координат	Формулы, примененные для расчета средней квадратической погрешности определения координат характерных точек (Mt), м, с подставленными в такие формулы значениями и итоговые (вычисленные) значения Mt, м
	Координаты, м		Радиус, м	Координаты, м		Радиус, м		
	X	Y	R	X	Y	R		
1	2	3	4	5	6	7	8	9
h229O	-	-	-	527008.75	1287763.45	-	Фотограмметрический метод	0.1
h230O	-	-	-	527005.31	1287769.19	-	Фотограмметрический метод	0.1
h231O	-	-	-	527002.74	1287767.54	-	Фотограмметрический метод	0.1
h232O	-	-	-	526998.59	1287774.05	-	Фотограмметрический метод	0.1
h233O	-	-	-	526994.13	1287771.21	-	Фотограмметрический метод	0.1
h234O	-	-	-	526994.15	1287771.17	-	Фотограмметрический метод	0.1
h235O	-	-	-	526994.04	1287771.10	-	Фотограмметрический метод	0.1
h236O	-	-	-	526996.71	1287766.91	-	Фотограмметрический метод	0.1
h237O	-	-	-	526991.07	1287763.32	-	Фотограмметрический метод	0.1
h238O	-	-	-	526996.10	1287755.44	-	Фотограмметрический метод	0.1
h229O	-	-	-	527008.75	1287763.45	-	Фотограмметрический метод	0.1

**2. Сведения о характеристиках объекта недвижимости с кадастровым номером : 47:01:0000000:24673 :**

№ п/п	Наименование характеристики	Значение характеристики
1	2	3
1.	Вид объекта недвижимости	здание
2.	Ранее присвоенный государственный учетный номер (инвентарный) здания, сооружения, объекта незавершенного строительства	-
3.	Кадастровый номер земельного участка (земельных участков), в границах которого (которых) расположены здание, сооружение, объект незавершенного строительства	47:01:0101005:3
4.	Уникальный учетный номер кадастрового квартала, в границах которого расположены здание, сооружение, объект незавершенного строительства	47:01:0101005
5.	Сведения об адресе здания, сооружения, объекта незавершенного строительства	-

**2. Сведения о характеристиках объекта недвижимости с кадастровым номером : 47:01:0000000:24673 :**

№ п/п	Наименование характеристики	Значение характеристики
1	2	3
5.1.	Сведения об ином месте нахождения здания, сооружения, объекта незавершенного строительства, не являющегося объектом адресации, в структурированном виде	-
5.2.	Дополнительные сведения о месте нахождения здания, сооружения, объекта незавершенного строительства	-
6.	Иные сведения	-

**3. Пояснения к сведениям об объекте недвижимости с кадастровым номером 47:01:0000000:24673 :**

1.	-
----	---

## Описание местоположения зданий, сооружений, объектов незавершенного строительства на земельном участке

**1. Сведения о характерных точках контура объекта недвижимости с кадастровым номером : 47:01:0000000:24745 :**

Система координат МСК-47, зона 1

Зона № 1

Обозначение характерных точек контура	Содержатся в Едином государственном реестре недвижимости			Определены в ходе выполнения комплексных кадастровых работ			Метод определения координат	Формулы, примененные для расчета средней квадратической погрешности определения координат характерных точек (Mt), м, с подставленными в такие формулы значениями и итоговые (вычисленные) значения Mt, м
	Координаты, м		Радиус, м	Координаты, м		Радиус, м		
	X	Y	R	X	Y	R		
<b>1</b>	<b>2</b>	<b>3</b>	<b>4</b>	<b>5</b>	<b>6</b>	<b>7</b>	<b>8</b>	<b>9</b>
h239O	-	-	-	526926.63	1287208.02	-	-	-
h240O	-	-	-	526930.18	1287217.32	-	-	-
h241O	-	-	-	526921.54	1287220.62	-	-	-
h242O	-	-	-	526917.99	1287211.32	-	-	-
h239O	-	-	-	526926.63	1287208.02	-	-	-

**2. Сведения о характеристиках объекта недвижимости с кадастровым номером : 47:01:0000000:24745 :**

№ п/п	Наименование характеристики	Значение характеристики
<b>1</b>	<b>2</b>	<b>3</b>
1.	Вид объекта недвижимости	здание
2.	Ранее присвоенный государственный учетный номер (инвентарный) здания, сооружения, объекта незавершенного строительства	-
3.	Кадастровый номер земельного участка (земельных участков), в границах которого (которых) расположены здание, сооружение, объект незавершенного строительства	47:01:0101005:59
4.	Уникальный учетный номер кадастрового квартала, в границах которого расположены здание, сооружение, объект незавершенного строительства	47:01:0101005
5.	Сведения об адресе здания, сооружения, объекта незавершенного строительства	-
5.1.	Сведения об ином месте нахождения здания, сооружения, объекта незавершенного строительства, не являющегося объектом адресации, в структурированном виде	-
5.2.	Дополнительные сведения о месте нахождения здания, сооружения, объекта незавершенного строительства	-
6.	Иные сведения	-

**3. Пояснения к сведениям об объекте недвижимости с кадастровым номером 47:01:0000000:24745 :**

1.	-
----	---

**Описание местоположения зданий, сооружений,  
объектов незавершенного строительства на земельном участке**

**1. Сведения о характерных точках контура объекта недвижимости  
с кадастровым номером : 47:01:0000000:24901 :**

Система координат МСК-47, зона 1

Зона № 1

Обозначение характерных точек контура	Содержатся в Едином государственном реестре недвижимости			Определены в ходе выполнения комплексных кадастровых работ			Метод опреде ления коор динат	Формулы, примененные для расчета средней квадратической погрешности определения координат характерных точек (Mt), м, с подставленными в такие формулы значениями и итоговые (вычисленные) значения Mt, м
	Координаты, м		Ради ус, м	Координаты, м		Ради ус, м		
	X	Y	R	X	Y	R		
1	2	3	4	5	6	7	8	9
н243О	-	-	-	527013.75	1287629.48	-	Фотограмметри ческий метод	0.1
н244О	-	-	-	527006.20	1287638.46	-	Фотограмметри ческий метод	0.1
н245О	-	-	-	527001.49	1287634.70	-	Фотограмметри ческий метод	0.1
н246О	-	-	-	527000.69	1287635.65	-	Фотограмметри ческий метод	0.1
н247О	-	-	-	526997.08	1287632.62	-	Фотограмметри ческий метод	0.1
н248О	-	-	-	526997.73	1287631.72	-	Фотограмметри ческий метод	0.1
н249О	-	-	-	526996.65	1287630.82	-	Фотограмметри ческий метод	0.1
н250О	-	-	-	526996.66	1287630.81	-	Фотограмметри ческий метод	0.1
н251О	-	-	-	527004.39	1287621.61	-	Фотограмметри ческий метод	0.1
н243О	-	-	-	527013.75	1287629.48	-	Фотограмметри ческий метод	0.1

**2. Сведения о характеристиках объекта недвижимости  
с кадастровым номером : 47:01:0000000:24901 :**

№ п/п	Наименование характеристики	Значение характеристики
1	2	3
1.	Вид объекта недвижимости	здание
2.	Ранее присвоенный государственный учетный номер (инвентарный) здания, сооружения, объекта незавершенного строительства	-
3.	Кадастровый номер земельного участка (земельных участков), в границах которого (которых) расположены здание, сооружение, объект незавершенного строительства	47:01:0101005:9
4.	Уникальный учетный номер кадастрового квартала, в границах которого расположены здание, сооружение, объект незавершенного строительства	47:01:0101005
5.	Сведения об адресе здания, сооружения, объекта незавершенного строительства	-
5.1.	Сведения об ином месте нахождения здания, сооружения, объекта незавершенного строительства, не являющегося объектом адресации, в структурированном виде	-

**2. Сведения о характеристиках объекта недвижимости с кадастровым номером : 47:01:0000000:24901 :**

№ п/п	Наименование характеристики	Значение характеристики
1	2	3
5.2.	Дополнительные сведения о месте нахождения здания, сооружения, объекта незавершенного строительства	-
6.	Иные сведения	-

**3. Пояснения к сведениям об объекте недвижимости с кадастровым номером 47:01:0000000:24901 :**

1.	-
----	---

--	--

**Описание местоположения зданий, сооружений,  
объектов незавершенного строительства на земельном участке**

**1. Сведения о характерных точках контура объекта недвижимости  
с кадастровым номером : 47:01:0000000:25291 :**

Система координат МСК-47, зона 1

Зона № 1

Обозначение характерных точек контура	Содержатся в Едином государственном реестре недвижимости			Определены в ходе выполнения комплексных кадастровых работ			Метод опреде ления коор динат	Формулы, примененные для расчета средней квадратической погрешности определения координат характерных точек (Mt), м, с подставленными в такие формулы значениями и итоговые (вычисленные) значения Mt, м
	Координаты, м		Ради ус, м	Координаты, м		Ради ус, м		
	X	Y	R	X	Y	R		
1	2	3	4	5	6	7	8	9
н252О	-	-	-	526671.34	1287465.41	-	Фотограмметри ческий метод	0.1
н253О	-	-	-	526676.62	1287476.37	-	Фотограмметри ческий метод	0.1
н254О	-	-	-	526673.10	1287478.07	-	Фотограмметри ческий метод	0.1
н255О	-	-	-	526673.16	1287478.19	-	Фотограмметри ческий метод	0.1
н256О	-	-	-	526673.14	1287478.20	-	Фотограмметри ческий метод	0.1
н257О	-	-	-	526672.74	1287477.37	-	Фотограмметри ческий метод	0.1
н258О	-	-	-	526667.97	1287479.67	-	Фотограмметри ческий метод	0.1
н259О	-	-	-	526667.06	1287477.65	-	Фотограмметри ческий метод	0.1
н260О	-	-	-	526663.89	1287479.18	-	Фотограмметри ческий метод	0.1
н261О	-	-	-	526659.91	1287470.92	-	Фотограмметри ческий метод	0.1
н252О	-	-	-	526671.34	1287465.41	-	Фотограмметри ческий метод	0.1

**2. Сведения о характеристиках объекта недвижимости  
с кадастровым номером : 47:01:0000000:25291 :**

№ п/п	Наименование характеристики	Значение характеристики
1	2	3
1.	Вид объекта недвижимости	здание
2.	Ранее присвоенный государственный учетный номер (инвентарный) здания, сооружения, объекта незавершенного строительства	-
3.	Кадастровый номер земельного участка (земельных участков), в границах которого (которых) расположены здание, сооружение, объект незавершенного строительства	47:01:0101005:33
4.	Уникальный учетный номер кадастрового квартала, в границах которого расположены здание, сооружение, объект незавершенного строительства	47:01:0101005
5.	Сведения об адресе здания, сооружения, объекта незавершенного строительства	-

**2. Сведения о характеристиках объекта недвижимости с кадастровым номером : 47:01:0000000:25291 :**

№ п/п	Наименование характеристики	Значение характеристики
1	2	3
5.1.	Сведения об ином месте нахождения здания, сооружения, объекта незавершенного строительства, не являющегося объектом адресации, в структурированном виде	-
5.2.	Дополнительные сведения о месте нахождения здания, сооружения, объекта незавершенного строительства	-
6.	Иные сведения	-

**3. Пояснения к сведениям об объекте недвижимости с кадастровым номером 47:01:0000000:25291 :**

1.	-
----	---

--	--

**Описание местоположения зданий, сооружений,  
объектов незавершенного строительства на земельном участке**

**1. Сведения о характерных точках контура объекта недвижимости с кадастровым номером : 47:01:0000000:26112 :**

Система координат МСК-47, зона 1

Зона № 1

Обозначение характерных точек контура	Содержатся в Едином государственном реестре недвижимости			Определены в ходе выполнения комплексных кадастровых работ			Метод определения координат	Формулы, примененные для расчета средней квадратической погрешности определения координат характерных точек (Mt), м, с подставленными в такие формулы значениями и итоговые (вычисленные) значения Mt, м
	Координаты, м		Радиус, м	Координаты, м		Радиус, м		
	X	Y	R	X	Y	R		
1	2	3	4	5	6	7	8	9
h262O	-	-	-	526680.01	1287410.55	-	Фотограмметрический метод	0.1
h263O	-	-	-	526681.05	1287412.97	-	Фотограмметрический метод	0.1
h264O	-	-	-	526682.72	1287412.22	-	Фотограмметрический метод	0.1
h265O	-	-	-	526684.49	1287416.35	-	Фотограмметрический метод	0.1
h266O	-	-	-	526682.83	1287417.06	-	Фотограмметрический метод	0.1
h267O	-	-	-	526682.87	1287417.15	-	Фотограмметрический метод	0.1
h268O	-	-	-	526683.15	1287417.79	-	Фотограмметрический метод	0.1
h269O	-	-	-	526676.45	1287420.67	-	Фотограмметрический метод	0.1
h270O	-	-	-	526676.41	1287420.59	-	Фотограмметрический метод	0.1
h271O	-	-	-	526673.33	1287413.42	-	Фотограмметрический метод	0.1
h262O	-	-	-	526680.01	1287410.55	-	Фотограмметрический метод	0.1

**2. Сведения о характеристиках объекта недвижимости с кадастровым номером : 47:01:0000000:26112 :**

№ п/п	Наименование характеристики	Значение характеристики
1	2	3
1.	Вид объекта недвижимости	здание
2.	Ранее присвоенный государственный учетный номер (инвентарный) здания, сооружения, объекта незавершенного строительства	-
3.	Кадастровый номер земельного участка (земельных участков), в границах которого (которых) расположены здание, сооружение, объект незавершенного строительства	47:01:0101005:46
4.	Уникальный учетный номер кадастрового квартала, в границах которого расположены здание, сооружение, объект незавершенного строительства	47:01:0101005
5.	Сведения об адресе здания, сооружения, объекта незавершенного строительства	-

**2. Сведения о характеристиках объекта недвижимости с кадастровым номером : 47:01:0000000:26112 :**

№ п/п	Наименование характеристики	Значение характеристики
1	2	3
5.1.	Сведения об ином месте нахождения здания, сооружения, объекта незавершенного строительства, не являющегося объектом адресации, в структурированном виде	-
5.2.	Дополнительные сведения о месте нахождения здания, сооружения, объекта незавершенного строительства	-
6.	Иные сведения	-

**3. Пояснения к сведениям об объекте недвижимости с кадастровым номером 47:01:0000000:26112 :**

1.	-
----	---

## Описание местоположения зданий, сооружений, объектов незавершенного строительства на земельном участке

**1. Сведения о характерных точках контура объекта недвижимости с кадастровым номером : 47:01:0000000:26479 :**

Система координат МСК-47, зона 1

Зона № 1

Обозначение характерных точек контура	Содержатся в Едином государственном реестре недвижимости			Определены в ходе выполнения комплексных кадастровых работ			Метод определения координат	Формулы, примененные для расчета средней квадратической погрешности определения координат характерных точек (Mt), м, с подставленными в такие формулы значениями и итоговые (вычисленные) значения Mt, м
	Координаты, м		Радиус, м	Координаты, м		Радиус, м		
	X	Y	R	X	Y	R		
1	2	3	4	5	6	7	8	9
н272О	-	-	-	526868.20	1287282.05	-	Фотограмметрический метод	0.1
н273О	-	-	-	526872.22	1287292.11	-	Фотограмметрический метод	0.1
н274О	-	-	-	526865.85	1287294.66	-	Фотограмметрический метод	0.1
н275О	-	-	-	526861.83	1287284.60	-	Фотограмметрический метод	0.1
н272О	-	-	-	526868.20	1287282.05	-	Фотограмметрический метод	0.1

**2. Сведения о характеристиках объекта недвижимости с кадастровым номером : 47:01:0000000:26479 :**

№ п/п	Наименование характеристики	Значение характеристики
1	2	3
1.	Вид объекта недвижимости	здание
2.	Ранее присвоенный государственный учетный номер (инвентарный) здания, сооружения, объекта незавершенного строительства	-
3.	Кадастровый номер земельного участка (земельных участков), в границах которого (которых) расположены здание, сооружение, объект незавершенного строительства	47:01:0101005:70
4.	Уникальный учетный номер кадастрового квартала, в границах которого расположены здание, сооружение, объект незавершенного строительства	47:01:0101005
5.	Сведения об адресе здания, сооружения, объекта незавершенного строительства	-
5.1.	Сведения об ином месте нахождения здания, сооружения, объекта незавершенного строительства, не являющегося объектом адресации, в структурированном виде	-
5.2.	Дополнительные сведения о месте нахождения здания, сооружения, объекта незавершенного строительства	-
6.	Иные сведения	-

**3. Пояснения к сведениям об объекте недвижимости с кадастровым номером 47:01:0000000:26479 :**

1.	-
----	---

## Описание местоположения зданий, сооружений, объектов незавершенного строительства на земельном участке

**1. Сведения о характерных точках контура объекта недвижимости с кадастровым номером : 47:01:0000000:27406 :**

Система координат МСК-47, зона 1

Зона № 1

Обозначение характерных точек контура	Содержатся в Едином государственном реестре недвижимости			Определены в ходе выполнения комплексных кадастровых работ			Метод определения координат	Формулы, примененные для расчета средней квадратической погрешности определения координат характерных точек (Mt), м, с подставленными в такие формулы значениями и итоговые (вычисленные) значения Mt, м
	Координаты, м		Радиус, м	Координаты, м		Радиус, м		
	X	Y	R	X	Y	R		
1	2	3	4	5	6	7	8	9
н276О	-	-	-	526688.89	1287479.96	-	Фотограмметрический метод	0.1
н277О	-	-	-	526692.03	1287484.68	-	Фотограмметрический метод	0.1
н278О	-	-	-	526685.01	1287489.35	-	Фотограмметрический метод	0.1
н279О	-	-	-	526681.87	1287484.63	-	Фотограмметрический метод	0.1
н276О	-	-	-	526688.89	1287479.96	-	Фотограмметрический метод	0.1

**2. Сведения о характеристиках объекта недвижимости с кадастровым номером : 47:01:0000000:27406 :**

№ п/п	Наименование характеристики	Значение характеристики
1	2	3
1.	Вид объекта недвижимости	здание
2.	Ранее присвоенный государственный учетный номер (инвентарный) здания, сооружения, объекта незавершенного строительства	-
3.	Кадастровый номер земельного участка (земельных участков), в границах которого (которых) расположены здание, сооружение, объект незавершенного строительства	-
4.	Уникальный учетный номер кадастрового квартала, в границах которого расположены здание, сооружение, объект незавершенного строительства	47:01:0101005
5.	Сведения об адресе здания, сооружения, объекта незавершенного строительства	-
5.1.	Сведения об ином месте нахождения здания, сооружения, объекта незавершенного строительства, не являющегося объектом адресации, в структурированном виде	-
5.2.	Дополнительные сведения о месте нахождения здания, сооружения, объекта незавершенного строительства	-
6.	Иные сведения	-

**3. Пояснения к сведениям об объекте недвижимости с кадастровым номером 47:01:0000000:27406 :**

1.	-
----	---

## Описание местоположения зданий, сооружений, объектов незавершенного строительства на земельном участке

### 1. Сведения о характерных точках контура объекта недвижимости с кадастровым номером : 47:01:0000000:28022 :

Система координат МСК-47, зона 1

Зона № 1

Обозначение характерных точек контура	Содержатся в Едином государственном реестре недвижимости			Определены в ходе выполнения комплексных кадастровых работ			Метод опреде ления коор динат	Формулы, примененные для расчета средней квадратической погрешности определения координат характерных точек (Mt), м, с подставленными в такие формулы значениями и итоговые (вычисленные) значения Mt, м
	Координаты, м		Ради ус, м	Координаты, м		Ради ус, м		
	X	Y	R	X	Y	R		
1	2	3	4	5	6	7	8	9
н2800	-	-	-	526763.84	1287553.10	-	Фотограмметри ческий метод	0.1
н2810	-	-	-	526760.34	1287561.86	-	Фотограмметри ческий метод	0.1
н2820	-	-	-	526756.75	1287560.43	-	Фотограмметри ческий метод	0.1
н2830	-	-	-	526756.78	1287560.36	-	Фотограмметри ческий метод	0.1
н2840	-	-	-	526756.66	1287560.31	-	Фотограмметри ческий метод	0.1
н2850	-	-	-	526756.30	1287561.22	-	Фотограмметри ческий метод	0.1
н2860	-	-	-	526752.59	1287559.74	-	Фотограмметри ческий метод	0.1
н2870	-	-	-	526754.82	1287554.16	-	Фотограмметри ческий метод	0.1
н2880	-	-	-	526756.43	1287550.14	-	Фотограмметри ческий метод	0.1
н2800	-	-	-	526763.84	1287553.10	-	Фотограмметри ческий метод	0.1

### 2. Сведения о характеристиках объекта недвижимости с кадастровым номером : 47:01:0000000:28022 :

№ п/п	Наименование характеристики	Значение характеристики
1	2	3
1.	Вид объекта недвижимости	здание
2.	Ранее присвоенный государственный учетный номер (инвентарный) здания, сооружения, объекта незавершенного строительства	-
3.	Кадастровый номер земельного участка (земельных участков), в границах которого (которых) расположены здание, сооружение, объект незавершенного строительства	47:01:0101005:242
4.	Уникальный учетный номер кадастрового квартала, в границах которого расположены здание, сооружение, объект незавершенного строительства	47:01:0101005
5.	Сведения об адресе здания, сооружения, объекта незавершенного строительства	-
5.1.	Сведения об ином месте нахождения здания, сооружения, объекта незавершенного строительства, не являющегося объектом адресации, в структурированном виде	-

**2. Сведения о характеристиках объекта недвижимости с кадастровым номером : 47:01:0000000:28022 :**

№ п/п	Наименование характеристики	Значение характеристики
1	2	3
5.2.	Дополнительные сведения о месте нахождения здания, сооружения, объекта незавершенного строительства	-
6.	Иные сведения	-

**3. Пояснения к сведениям об объекте недвижимости с кадастровым номером 47:01:0000000:28022 :**

1.	-
----	---

--	--

## Описание местоположения зданий, сооружений, объектов незавершенного строительства на земельном участке

**1. Сведения о характерных точках контура объекта недвижимости с кадастровым номером : 47:01:0000000:28086 :**

Система координат МСК-47, зона 1

Зона № 1

Обозначение характерных точек контура	Содержатся в Едином государственном реестре недвижимости			Определены в ходе выполнения комплексных кадастровых работ			Метод определения координат	Формулы, примененные для расчета средней квадратической погрешности определения координат характерных точек (Mt), м, с подставленными в такие формулы значениями и итоговые (вычисленные) значения Mt, м
	Координаты, м		Радиус, м	Координаты, м		Радиус, м		
	X	Y	R	X	Y	R		
1	2	3	4	5	6	7	8	9
н289О	-	-	-	527148.82	1287358.73	-	Фотограмметрический метод	0.1
н290О	-	-	-	527139.02	1287373.43	-	Фотограмметрический метод	0.1
н291О	-	-	-	527130.11	1287367.49	-	Фотограмметрический метод	0.1
н292О	-	-	-	527139.91	1287352.79	-	Фотограмметрический метод	0.1
н289О	-	-	-	527148.82	1287358.73	-	Фотограмметрический метод	0.1

**2. Сведения о характеристиках объекта недвижимости с кадастровым номером : 47:01:0000000:28086 :**

№ п/п	Наименование характеристики	Значение характеристики
1	2	3
1.	Вид объекта недвижимости	здание
2.	Ранее присвоенный государственный учетный номер (инвентарный) здания, сооружения, объекта незавершенного строительства	-
3.	Кадастровый номер земельного участка (земельных участков), в границах которого (которых) расположены здание, сооружение, объект незавершенного строительства	-
4.	Уникальный учетный номер кадастрового квартала, в границах которого расположены здание, сооружение, объект незавершенного строительства	47:01:0101005
5.	Сведения об адресе здания, сооружения, объекта незавершенного строительства	-
5.1.	Сведения об ином месте нахождения здания, сооружения, объекта незавершенного строительства, не являющегося объектом адресации, в структурированном виде	-
5.2.	Дополнительные сведения о месте нахождения здания, сооружения, объекта незавершенного строительства	-
6.	Иные сведения	-

**3. Пояснения к сведениям об объекте недвижимости с кадастровым номером 47:01:0000000:28086 :**

1.	-
----	---

**Описание местоположения зданий, сооружений,  
объектов незавершенного строительства на земельном участке**

**1. Сведения о характерных точках контура объекта недвижимости с кадастровым номером : 47:01:0000000:47931 :**

Система координат МСК-47, зона 1

Зона № 1

Обозначение характерных точек контура	Содержатся в Едином государственном реестре недвижимости			Определены в ходе выполнения комплексных кадастровых работ			Метод определения координат	Формулы, примененные для расчета средней квадратической погрешности определения координат характерных точек (Mt), м, с подставленными в такие формулы значениями и итоговые (вычисленные) значения Mt, м
	Координаты, м		Радиус, м	Координаты, м		Радиус, м		
	X	Y	R	X	Y	R		
<b>1</b>	<b>2</b>	<b>3</b>	<b>4</b>	<b>5</b>	<b>6</b>	<b>7</b>	<b>8</b>	<b>9</b>
h293O	-	-	-	526717.10	1287339.98	-	Фотограмметрический метод	0.1
h294O	-	-	-	526717.70	1287341.44	-	Фотограмметрический метод	0.1
h295O	-	-	-	526719.29	1287340.76	-	Фотограмметрический метод	0.1
h296O	-	-	-	526722.16	1287347.74	-	Фотограмметрический метод	0.1
h297O	-	-	-	526714.16	1287351.03	-	Фотограмметрический метод	0.1
h298O	-	-	-	526711.22	1287344.38	-	Фотограмметрический метод	0.1
h299O	-	-	-	526715.81	1287342.49	-	Фотограмметрический метод	0.1
h300O	-	-	-	526715.11	1287340.80	-	Фотограмметрический метод	0.1
h293O	-	-	-	526717.10	1287339.98	-	Фотограмметрический метод	0.1

**2. Сведения о характеристиках объекта недвижимости с кадастровым номером : 47:01:0000000:47931 :**

№ п/п	Наименование характеристики	Значение характеристики
<b>1</b>	<b>2</b>	<b>3</b>
1.	Вид объекта недвижимости	здание
2.	Ранее присвоенный государственный учетный номер (инвентарный) здания, сооружения, объекта незавершенного строительства	-
3.	Кадастровый номер земельного участка (земельных участков), в границах которого (которых) расположены здание, сооружение, объект незавершенного строительства	47:01:0101005:37
4.	Уникальный учетный номер кадастрового квартала, в границах которого расположены здание, сооружение, объект незавершенного строительства	47:01:0101005
5.	Сведения об адресе здания, сооружения, объекта незавершенного строительства	-
5.1.	Сведения об ином месте нахождения здания, сооружения, объекта незавершенного строительства, не являющегося объектом адресации, в структурированном виде	-
5.2.	Дополнительные сведения о месте нахождения здания, сооружения, объекта незавершенного строительства	-

**2. Сведения о характеристиках объекта недвижимости с кадастровым номером : 47:01:0000000:47931 :**

№ п/п	Наименование характеристики	Значение характеристики
1	2	3
6.	Иные сведения	-

**3. Пояснения к сведениям об объекте недвижимости с кадастровым номером 47:01:0000000:47931 :**

1.	-
----	---

Blank area for providing explanations.

## Описание местоположения зданий, сооружений, объектов незавершенного строительства на земельном участке

**1. Сведения о характерных точках контура объекта недвижимости с кадастровым номером : 47:01:0000000:53925 :**

Система координат МСК-47, зона 1

Зона № 1

Обозначение характерных точек контура	Содержатся в Едином государственном реестре недвижимости			Определены в ходе выполнения комплексных кадастровых работ			Метод определения координат	Формулы, примененные для расчета средней квадратической погрешности определения координат характерных точек (Mt), м, с подставленными в такие формулы значениями и итоговые (вычисленные) значения Mt, м
	Координаты, м		Радиус, м	Координаты, м		Радиус, м		
	X	Y	R	X	Y	R		
<b>1</b>	<b>2</b>	<b>3</b>	<b>4</b>	<b>5</b>	<b>6</b>	<b>7</b>	<b>8</b>	<b>9</b>
н301О	-	-	-	526797.48	1287567.01	-	Фотограмметрический метод	0.1
н302О	-	-	-	526794.35	1287575.29	-	Фотограмметрический метод	0.1
н303О	-	-	-	526783.19	1287571.16	-	Фотограмметрический метод	0.1
н304О	-	-	-	526786.35	1287562.80	-	Фотограмметрический метод	0.1
н301О	-	-	-	526797.48	1287567.01	-	Фотограмметрический метод	0.1

**2. Сведения о характеристиках объекта недвижимости с кадастровым номером : 47:01:0000000:53925 :**

№ п/п	Наименование характеристики	Значение характеристики
1	2	3
1.	Вид объекта недвижимости	здание
2.	Ранее присвоенный государственный учетный номер (инвентарный) здания, сооружения, объекта незавершенного строительства	-
3.	Кадастровый номер земельного участка (земельных участков), в границах которого (которых) расположены здание, сооружение, объект незавершенного строительства	47:01:0101005:483
4.	Уникальный учетный номер кадастрового квартала, в границах которого расположены здание, сооружение, объект незавершенного строительства	47:01:0101005
5.	Сведения об адресе здания, сооружения, объекта незавершенного строительства	-
5.1.	Сведения об ином месте нахождения здания, сооружения, объекта незавершенного строительства, не являющегося объектом адресации, в структурированном виде	-
5.2.	Дополнительные сведения о месте нахождения здания, сооружения, объекта незавершенного строительства	-
6.	Иные сведения	-

**3. Пояснения к сведениям об объекте недвижимости с кадастровым номером 47:01:0000000:53925 :**

1.	-
----	---

## Описание местоположения зданий, сооружений, объектов незавершенного строительства на земельном участке

### 1. Сведения о характерных точках контура объекта недвижимости с кадастровым номером : 47:01:0101001:253 :

Система координат МСК-47, зона 1

Зона № 1

Обозначение характерных точек контура	Содержатся в Едином государственном реестре недвижимости			Определены в ходе выполнения комплексных кадастровых работ			Метод определения координат	Формулы, примененные для расчета средней квадратической погрешности определения координат характерных точек (Mt), м, с подставленными в такие формулы значениями и итоговые (вычисленные) значения Mt, м
	Координаты, м		Радиус, м	Координаты, м		Радиус, м		
	X	Y	R	X	Y	R		
1	2	3	4	5	6	7	8	9
н305О	-	-	-	527003.26	1287220.74	-	Фотограмметрический метод	0.1
н306О	-	-	-	527004.56	1287223.66	-	Фотограмметрический метод	0.1
н307О	-	-	-	527002.39	1287224.63	-	Фотограмметрический метод	0.1
н308О	-	-	-	527003.48	1287227.22	-	Фотограмметрический метод	0.1
н309О	-	-	-	526997.63	1287229.82	-	Фотограмметрический метод	0.1
н310О	-	-	-	526995.18	1287224.34	-	Фотограмметрический метод	0.1
н305О	-	-	-	527003.26	1287220.74	-	Фотограмметрический метод	0.1

### 2. Сведения о характеристиках объекта недвижимости с кадастровым номером : 47:01:0101001:253 :

№ п/п	Наименование характеристики	Значение характеристики
1	2	3
1.	Вид объекта недвижимости	здание
2.	Ранее присвоенный государственный учетный номер (инвентарный) здания, сооружения, объекта незавершенного строительства	-
3.	Кадастровый номер земельного участка (земельных участков), в границах которого (которых) расположены здание, сооружение, объект незавершенного строительства	47:01:0101005:487
4.	Уникальный учетный номер кадастрового квартала, в границах которого расположены здание, сооружение, объект незавершенного строительства	47:01:0101005
5.	Сведения об адресе здания, сооружения, объекта незавершенного строительства	-
5.1.	Сведения об ином месте нахождения здания, сооружения, объекта незавершенного строительства, не являющегося объектом адресации, в структурированном виде	-
5.2.	Дополнительные сведения о месте нахождения здания, сооружения, объекта незавершенного строительства	-
6.	Иные сведения	-

### 3. Пояснения к сведениям об объекте недвижимости с кадастровым номером 47:01:0101001:253 :

1.	-
----	---

## Описание местоположения зданий, сооружений, объектов незавершенного строительства на земельном участке

### 1. Сведения о характерных точках контура объекта недвижимости с кадастровым номером : 47:01:0101001:256 :

Система координат МСК-47, зона 1

Зона № 1

Обозначение характерных точек контура	Содержатся в Едином государственном реестре недвижимости			Определены в ходе выполнения комплексных кадастровых работ			Метод определения координат	Формулы, примененные для расчета средней квадратической погрешности определения координат характерных точек (Mt), м, с подставленными в такие формулы значениями и итоговые (вычисленные) значения Mt, м
	Координаты, м		Радиус, м	Координаты, м		Радиус, м		
	X	Y	R	X	Y	R		
1	2	3	4	5	6	7	8	9
н3110	-	-	-	527126.91	1287376.12	-	Фотограмметрический метод	0.1
н3120	-	-	-	527106.51	1287407.02	-	Фотограмметрический метод	0.1
н3130	-	-	-	527096.86	1287400.65	-	Фотограмметрический метод	0.1
н3140	-	-	-	527097.01	1287400.42	-	Фотограмметрический метод	0.1
н3150	-	-	-	527117.26	1287369.75	-	Фотограмметрический метод	0.1
н3110	-	-	-	527126.91	1287376.12	-	Фотограмметрический метод	0.1

### 2. Сведения о характеристиках объекта недвижимости с кадастровым номером : 47:01:0101001:256 :

№ п/п	Наименование характеристики	Значение характеристики
1	2	3
1.	Вид объекта недвижимости	здание
2.	Ранее присвоенный государственный учетный номер (инвентарный) здания, сооружения, объекта незавершенного строительства	-
3.	Кадастровый номер земельного участка (земельных участков), в границах которого (которых) расположены здание, сооружение, объект незавершенного строительства	-
4.	Уникальный учетный номер кадастрового квартала, в границах которого расположены здание, сооружение, объект незавершенного строительства	47:01:0101005
5.	Сведения об адресе здания, сооружения, объекта незавершенного строительства	-
5.1.	Сведения об ином месте нахождения здания, сооружения, объекта незавершенного строительства, не являющегося объектом адресации, в структурированном виде	-
5.2.	Дополнительные сведения о месте нахождения здания, сооружения, объекта незавершенного строительства	-
6.	Иные сведения	-

### 3. Пояснения к сведениям об объекте недвижимости с кадастровым номером 47:01:0101001:256 :

1.	-
----	---

## Описание местоположения зданий, сооружений, объектов незавершенного строительства на земельном участке

**1. Сведения о характерных точках контура объекта недвижимости с кадастровым номером : 47:01:0101005:195 :**

Система координат МСК-47, зона 1

Зона № 1

Обозначение характерных точек контура	Содержатся в Едином государственном реестре недвижимости			Определены в ходе выполнения комплексных кадастровых работ			Метод определения координат	Формулы, примененные для расчета средней квадратической погрешности определения координат характерных точек (Mt), м, с подставленными в такие формулы значениями и итоговые (вычисленные) значения Mt, м
	Координаты, м		Радиус, м	Координаты, м		Радиус, м		
	X	Y	R	X	Y	R		
<b>1</b>	<b>2</b>	<b>3</b>	<b>4</b>	<b>5</b>	<b>6</b>	<b>7</b>	<b>8</b>	<b>9</b>
h316O	-	-	-	526998.93	1287655.24	-	-	-
h317O	-	-	-	526993.05	1287664.84	-	-	-
h318O	-	-	-	526981.59	1287657.82	-	-	-
h319O	-	-	-	526987.47	1287648.22	-	-	-
h316O	-	-	-	526998.93	1287655.24	-	-	-

**2. Сведения о характеристиках объекта недвижимости с кадастровым номером : 47:01:0101005:195 :**

№ п/п	Наименование характеристики	Значение характеристики
<b>1</b>	<b>2</b>	<b>3</b>
1.	Вид объекта недвижимости	здание
2.	Ранее присвоенный государственный учетный номер (инвентарный) здания, сооружения, объекта незавершенного строительства	-
3.	Кадастровый номер земельного участка (земельных участков), в границах которого (которых) расположены здание, сооружение, объект незавершенного строительства	47:01:0101005:7
4.	Уникальный учетный номер кадастрового квартала, в границах которого расположены здание, сооружение, объект незавершенного строительства	47:01:0101005
5.	Сведения об адресе здания, сооружения, объекта незавершенного строительства	-
5.1.	Сведения об ином месте нахождения здания, сооружения, объекта незавершенного строительства, не являющегося объектом адресации, в структурированном виде	-
5.2.	Дополнительные сведения о месте нахождения здания, сооружения, объекта незавершенного строительства	-
6.	Иные сведения	-

**3. Пояснения к сведениям об объекте недвижимости с кадастровым номером 47:01:0101005:195 :**

1.	-
----	---

## Описание местоположения зданий, сооружений, объектов незавершенного строительства на земельном участке

### 1. Сведения о характерных точках контура объекта недвижимости с кадастровым номером : 47:01:0101005:210 :

Система координат МСК-47, зона 1

Зона № 1

Обозначение характерных точек контура	Содержатся в Едином государственном реестре недвижимости			Определены в ходе выполнения комплексных кадастровых работ			Метод определения координат	Формулы, примененные для расчета средней квадратической погрешности определения координат характерных точек (Mt), м, с подставленными в такие формулы значениями и итоговые (вычисленные) значения Mt, м
	Координаты, м		Радиус, м	Координаты, м		Радиус, м		
	X	Y	R	X	Y	R		
1	2	3	4	5	6	7	8	9
н3200	-	-	-	526621.95	1287380.29	-	Фотограмметрический метод	0.1
н3210	-	-	-	526624.56	1287385.25	-	Фотограмметрический метод	0.1
н3220	-	-	-	526605.34	1287395.97	-	Фотограмметрический метод	0.1
н3230	-	-	-	526602.41	1287391.09	-	Фотограмметрический метод	0.1
н3200	-	-	-	526621.95	1287380.29	-	Фотограмметрический метод	0.1

### 2. Сведения о характеристиках объекта недвижимости с кадастровым номером : 47:01:0101005:210 :

№ п/п	Наименование характеристики	Значение характеристики
1	2	3
1.	Вид объекта недвижимости	здание
2.	Ранее присвоенный государственный учетный номер (инвентарный) здания, сооружения, объекта незавершенного строительства	-
3.	Кадастровый номер земельного участка (земельных участков), в границах которого (которых) расположены здание, сооружение, объект незавершенного строительства	47:01:0101005:41
4.	Уникальный учетный номер кадастрового квартала, в границах которого расположены здание, сооружение, объект незавершенного строительства	47:01:0101005
5.	Сведения об адресе здания, сооружения, объекта незавершенного строительства	-
5.1.	Сведения об ином месте нахождения здания, сооружения, объекта незавершенного строительства, не являющегося объектом адресации, в структурированном виде	-
5.2.	Дополнительные сведения о месте нахождения здания, сооружения, объекта незавершенного строительства	-
6.	Иные сведения	-

### 3. Пояснения к сведениям об объекте недвижимости с кадастровым номером 47:01:0101005:210 :

1.	-
----	---

## Описание местоположения зданий, сооружений, объектов незавершенного строительства на земельном участке

### 1. Сведения о характерных точках контура объекта недвижимости с кадастровым номером : 47:01:0101005:224 :

Система координат МСК-47, зона 1							Зона № 1	
Обозначение характерных точек контура	Содержатся в Едином государственном реестре недвижимости			Определены в ходе выполнения комплексных кадастровых работ			Метод опреде ления коор динат	Формулы, примененные для расчета средней квадратической погрешности определения координат характерных точек (Mt), м, с подставленными в такие формулы значениями и итоговые (вычисленные) значения Mt, м
	Координаты, м		Ради ус, м	Координаты, м		Ради ус, м		
	X	Y	R	X	Y	R		
1	2	3	4	5	6	7	8	9
h324O	-	-	-	527181.16	1287343.85	-	Фотограмметри ческий метод	0.1
h325O	-	-	-	527190.80	1287350.96	-	Фотограмметри ческий метод	0.1
h326O	-	-	-	527172.51	1287377.64	-	Фотограмметри ческий метод	0.1
h327O	-	-	-	527163.46	1287371.21	-	Фотограмметри ческий метод	0.1
h324O	-	-	-	527181.16	1287343.85	-	Фотограмметри ческий метод	0.1

### 2. Сведения о характеристиках объекта недвижимости с кадастровым номером : 47:01:0101005:224 :

№ п/п	Наименование характеристики	Значение характеристики
1	2	3
1.	Вид объекта недвижимости	здание
2.	Ранее присвоенный государственный учетный номер (инвентарный) здания, сооружения, объекта незавершенного строительства	-
3.	Кадастровый номер земельного участка (земельных участков), в границах которого (которых) расположены здание, сооружение, объект незавершенного строительства	47:01:0101005:461
4.	Уникальный учетный номер кадастрового квартала, в границах которого расположены здание, сооружение, объект незавершенного строительства	47:01:0101005
5.	Сведения об адресе здания, сооружения, объекта незавершенного строительства	-
5.1.	Сведения об ином месте нахождения здания, сооружения, объекта незавершенного строительства, не являющегося объектом адресации, в структурированном виде	-
5.2.	Дополнительные сведения о месте нахождения здания, сооружения, объекта незавершенного строительства	-
6.	Иные сведения	-

### 3. Пояснения к сведениям об объекте недвижимости с кадастровым номером 47:01:0101005:224 :

1.	-

## Описание местоположения зданий, сооружений, объектов незавершенного строительства на земельном участке

### 1. Сведения о характерных точках контура объекта недвижимости с кадастровым номером : 47:01:0101005:227 :

Система координат МСК-47, зона 1

Зона № 1

Обозначение характерных точек контура	Содержатся в Едином государственном реестре недвижимости			Определены в ходе выполнения комплексных кадастровых работ			Метод определения координат	Формулы, примененные для расчета средней квадратической погрешности определения координат характерных точек (Mt), м, с подставленными в такие формулы значениями и итоговые (вычисленные) значения Mt, м
	Координаты, м		Радиус, м	Координаты, м		Радиус, м		
	X	Y	R	X	Y	R		
1	2	3	4	5	6	7	8	9
н328О	-	-	-	527335.03	1287626.04	-	Фотограмметрический метод	0.1
н329О	-	-	-	527328.33	1287643.74	-	Фотограмметрический метод	0.1
н330О	-	-	-	527288.77	1287629.77	-	Фотограмметрический метод	0.1
н331О	-	-	-	527288.93	1287629.34	-	Фотограмметрический метод	0.1
н332О	-	-	-	527289.09	1287629.40	-	Фотограмметрический метод	0.1
н333О	-	-	-	527295.73	1287611.63	-	Фотограмметрический метод	0.1
н328О	-	-	-	527335.03	1287626.04	-	Фотограмметрический метод	0.1

### 2. Сведения о характеристиках объекта недвижимости с кадастровым номером : 47:01:0101005:227 :

№ п/п	Наименование характеристики	Значение характеристики
1	2	3
1.	Вид объекта недвижимости	здание
2.	Ранее присвоенный государственный учетный номер (инвентарный) здания, сооружения, объекта незавершенного строительства	-
3.	Кадастровый номер земельного участка (земельных участков), в границах которого (которых) расположены здание, сооружение, объект незавершенного строительства	47:01:0101005:10
4.	Уникальный учетный номер кадастрового квартала, в границах которого расположены здание, сооружение, объект незавершенного строительства	47:01:0101005
5.	Сведения об адресе здания, сооружения, объекта незавершенного строительства	-
5.1.	Сведения об ином месте нахождения здания, сооружения, объекта незавершенного строительства, не являющегося объектом адресации, в структурированном виде	-
5.2.	Дополнительные сведения о месте нахождения здания, сооружения, объекта незавершенного строительства	-
6.	Иные сведения	-

### 3. Пояснения к сведениям об объекте недвижимости с кадастровым номером 47:01:0101005:227 :

1.	-
----	---

## Описание местоположения зданий, сооружений, объектов незавершенного строительства на земельном участке

### 1. Сведения о характерных точках контура объекта недвижимости с кадастровым номером : 47:01:0101005:229 :

Система координат МСК-47, зона 1

Зона № 1

Обозначение характерных точек контура	Содержатся в Едином государственном реестре недвижимости			Определены в ходе выполнения комплексных кадастровых работ			Метод определения координат	Формулы, примененные для расчета средней квадратической погрешности определения координат характерных точек (Mt), м, с подставленными в такие формулы значениями и итоговые (вычисленные) значения Mt, м
	Координаты, м		Радиус, м	Координаты, м		Радиус, м		
	X	Y	R	X	Y	R		
1	2	3	4	5	6	7	8	9
н3340	-	-	-	527132.79	1287425.50	-	Фотограмметрический метод	0.1
н3350	-	-	-	527128.65	1287431.38	-	Фотограмметрический метод	0.1
н3360	-	-	-	527119.91	1287425.22	-	Фотограмметрический метод	0.1
н3370	-	-	-	527124.05	1287419.34	-	Фотограмметрический метод	0.1
н3340	-	-	-	527132.79	1287425.50	-	Фотограмметрический метод	0.1

### 2. Сведения о характеристиках объекта недвижимости с кадастровым номером : 47:01:0101005:229 :

№ п/п	Наименование характеристики	Значение характеристики
1	2	3
1.	Вид объекта недвижимости	здание
2.	Ранее присвоенный государственный учетный номер (инвентарный) здания, сооружения, объекта незавершенного строительства	-
3.	Кадастровый номер земельного участка (земельных участков), в границах которого (которых) расположены здание, сооружение, объект незавершенного строительства	47:01:0101005:34
4.	Уникальный учетный номер кадастрового квартала, в границах которого расположены здание, сооружение, объект незавершенного строительства	47:01:0101005
5.	Сведения об адресе здания, сооружения, объекта незавершенного строительства	-
5.1.	Сведения об ином месте нахождения здания, сооружения, объекта незавершенного строительства, не являющегося объектом адресации, в структурированном виде	-
5.2.	Дополнительные сведения о месте нахождения здания, сооружения, объекта незавершенного строительства	-
6.	Иные сведения	-

### 3. Пояснения к сведениям об объекте недвижимости с кадастровым номером 47:01:0101005:229 :

1.	-
----	---

**Описание местоположения зданий, сооружений,  
объектов незавершенного строительства на земельном участке**

**1. Сведения о характерных точках контура объекта недвижимости  
с кадастровым номером : 47:01:0101005:231 :**

Система координат МСК-47, зона 1

Зона № 1

Обозначение характерных точек контура	Содержатся в Едином государственном реестре недвижимости			Определены в ходе выполнения комплексных кадастровых работ			Метод опреде ления коор динат	Формулы, примененные для расчета средней квадратической погрешности определения координат характерных точек (Mt), м, с подставленными в такие формулы значениями и итоговые (вычисленные) значения Mt, м
	Координаты, м		Ради ус, м	Координаты, м		Ради ус, м		
	X	Y	R	X	Y	R		
<b>1</b>	<b>2</b>	<b>3</b>	<b>4</b>	<b>5</b>	<b>6</b>	<b>7</b>	<b>8</b>	<b>9</b>
h338O	-	-	-	526580.78	1287445.77	-	-	-
h339O	-	-	-	526584.76	1287453.51	-	-	-
h340O	-	-	-	526583.18	1287454.32	-	-	-
h341O	-	-	-	526583.22	1287454.39	-	-	-
h342O	-	-	-	526583.14	1287454.43	-	-	-
h343O	-	-	-	526584.04	1287456.19	-	-	-
h344O	-	-	-	526580.51	1287458.01	-	-	-
h345O	-	-	-	526579.84	1287456.39	-	-	-
h346O	-	-	-	526577.78	1287457.45	-	-	-
h347O	-	-	-	526577.66	1287457.21	-	-	-
h348O	-	-	-	526573.66	1287449.43	-	-	-
h338O	-	-	-	526580.78	1287445.77	-	-	-

**2. Сведения о характеристиках объекта недвижимости  
с кадастровым номером : 47:01:0101005:231 :**

№ п/п	Наименование характеристики	Значение характеристики
<b>1</b>	<b>2</b>	<b>3</b>
1.	Вид объекта недвижимости	здание
2.	Ранее присвоенный государственный учетный номер (инвентарный) здания, сооружения, объекта незавершенного строительства	-
3.	Кадастровый номер земельного участка (земельных участков), в границах которого (которых) расположены здание, сооружение, объект незавершенного строительства	-
4.	Уникальный учетный номер кадастрового квартала, в границах которого расположены здание, сооружение, объект незавершенного строительства	47:01:0101005
5.	Сведения об адресе здания, сооружения, объекта незавершенного строительства	Российская Федерация, Ленинградская область, район Выборгский, город Выборг, улица Авиагородок, дом 2
5.1.	Сведения об ином месте нахождения здания, сооружения, объекта незавершенного строительства, не являющегося объектом адресации, в структурированном виде	-

**2. Сведения о характеристиках объекта недвижимости с кадастровым номером : 47:01:0101005:231 :**

№ п/п	Наименование характеристики	Значение характеристики
1	2	3
5.2.	Дополнительные сведения о месте нахождения здания, сооружения, объекта незавершенного строительства	-
6.	Иные сведения	-

**3. Пояснения к сведениям об объекте недвижимости с кадастровым номером 47:01:0101005:231 :**

1.	-
----	---

--	--

## Описание местоположения зданий, сооружений, объектов незавершенного строительства на земельном участке

### 1. Сведения о характерных точках контура объекта недвижимости с кадастровым номером : 47:01:0101005:235 :

Система координат МСК-47, зона 1

Зона № 1

Обозначение характерных точек контура	Содержатся в Едином государственном реестре недвижимости			Определены в ходе выполнения комплексных кадастровых работ			Метод определения координат	Формулы, примененные для расчета средней квадратической погрешности определения координат характерных точек (Mt), м, с подставленными в такие формулы значениями и итоговые (вычисленные) значения Mt, м
	Координаты, м		Радиус, м	Координаты, м		Радиус, м		
	X	Y	R	X	Y	R		
1	2	3	4	5	6	7	8	9
н349О	-	-	-	526994.10	1287224.25	-	Фотограмметрический метод	0.1
н350О	-	-	-	526997.72	1287232.31	-	Фотограмметрический метод	0.1
н351О	-	-	-	526992.15	1287234.81	-	Фотограмметрический метод	0.1
н352О	-	-	-	526990.90	1287232.01	-	Фотограмметрический метод	0.1
н353О	-	-	-	526991.44	1287231.77	-	Фотограмметрический метод	0.1
н354О	-	-	-	526989.07	1287226.51	-	Фотограмметрический метод	0.1
н349О	-	-	-	526994.10	1287224.25	-	Фотограмметрический метод	0.1

### 2. Сведения о характеристиках объекта недвижимости с кадастровым номером : 47:01:0101005:235 :

№ п/п	Наименование характеристики	Значение характеристики
1	2	3
1.	Вид объекта недвижимости	здание
2.	Ранее присвоенный государственный учетный номер (инвентарный) здания, сооружения, объекта незавершенного строительства	-
3.	Кадастровый номер земельного участка (земельных участков), в границах которого (которых) расположены здание, сооружение, объект незавершенного строительства	-
4.	Уникальный учетный номер кадастрового квартала, в границах которого расположены здание, сооружение, объект незавершенного строительства	47:01:0101005
5.	Сведения об адресе здания, сооружения, объекта незавершенного строительства	-
5.1.	Сведения об ином месте нахождения здания, сооружения, объекта незавершенного строительства, не являющегося объектом адресации, в структурированном виде	-
5.2.	Дополнительные сведения о месте нахождения здания, сооружения, объекта незавершенного строительства	-
6.	Иные сведения	-

### 3. Пояснения к сведениям об объекте недвижимости с кадастровым номером 47:01:0101005:235 :

1.	-
----	---

## Описание местоположения зданий, сооружений, объектов незавершенного строительства на земельном участке

**1. Сведения о характерных точках контура объекта недвижимости с кадастровым номером : 47:01:0101005:236 :**

Система координат МСК-47, зона 1

Зона № 1

Обозначение характерных точек контура	Содержатся в Едином государственном реестре недвижимости			Определены в ходе выполнения комплексных кадастровых работ			Метод определения координат	Формулы, примененные для расчета средней квадратической погрешности определения координат характерных точек (Mt), м, с подставленными в такие формулы значениями и итоговые (вычисленные) значения Mt, м
	Координаты, м		Радиус, м	Координаты, м		Радиус, м		
	X	Y	R	X	Y	R		
<b>1</b>	<b>2</b>	<b>3</b>	<b>4</b>	<b>5</b>	<b>6</b>	<b>7</b>	<b>8</b>	<b>9</b>
277	526774.39	1287321.25	-	526997.51	1287214.52	-	Фотограмметрический метод	0.1
278	526770.59	1287323.05	-	527000.31	1287220.86	-	Фотограмметрический метод	0.1
279	526769.03	1287319.76	-	526990.20	1287225.33	-	Фотограмметрический метод	0.1
280	526772.83	1287317.97	-	526987.40	1287218.99	-	Фотограмметрический метод	0.1
277	526774.39	1287321.25	-	526997.51	1287214.52	-	Фотограмметрический метод	0.1

**2. Сведения о характеристиках объекта недвижимости с кадастровым номером : 47:01:0101005:236 :**

№ п/п	Наименование характеристики	Значение характеристики
<b>1</b>	<b>2</b>	<b>3</b>
1.	Вид объекта недвижимости	здание
2.	Ранее присвоенный государственный учетный номер (инвентарный) здания, сооружения, объекта незавершенного строительства	-
3.	Кадастровый номер земельного участка (земельных участков), в границах которого (которых) расположены здание, сооружение, объект незавершенного строительства	-
4.	Уникальный учетный номер кадастрового квартала, в границах которого расположены здание, сооружение, объект незавершенного строительства	47:01:0101005
5.	Сведения об адресе здания, сооружения, объекта незавершенного строительства	-
5.1.	Сведения об ином месте нахождения здания, сооружения, объекта незавершенного строительства, не являющегося объектом адресации, в структурированном виде	-
5.2.	Дополнительные сведения о месте нахождения здания, сооружения, объекта незавершенного строительства	-
6.	Иные сведения	-

**3. Пояснения к сведениям об объекте недвижимости с кадастровым номером 47:01:0101005:236 :**

1.	-
----	---

## Описание местоположения зданий, сооружений, объектов незавершенного строительства на земельном участке

**1. Сведения о характерных точках контура объекта недвижимости с кадастровым номером : 47:01:0101005:484 :**

Система координат МСК-47, зона 1

Зона № 1

Обозначение характерных точек контура	Содержатся в Едином государственном реестре недвижимости			Определены в ходе выполнения комплексных кадастровых работ			Метод определения координат	Формулы, примененные для расчета средней квадратической погрешности определения координат характерных точек (Mt), м, с подставленными в такие формулы значениями и итоговые (вычисленные) значения Mt, м
	Координаты, м		Радиус, м	Координаты, м		Радиус, м		
	X	Y	R	X	Y	R		
1	2	3	4	5	6	7	8	9
н355О	-	-	-	526834.65	1287578.24	-	Фотограмметрический метод	0.1
н356О	-	-	-	526830.42	1287587.61	-	Фотограмметрический метод	0.1
н357О	-	-	-	526832.01	1287588.24	-	Фотограмметрический метод	0.1
н358О	-	-	-	526830.25	1287592.14	-	Фотограмметрический метод	0.1
н359О	-	-	-	526823.20	1287589.27	-	Фотограмметрический метод	0.1
н360О	-	-	-	526824.40	1287586.09	-	Фотограмметрический метод	0.1
н361О	-	-	-	526815.26	1287582.12	-	Фотограмметрический метод	0.1
н362О	-	-	-	526814.30	1287584.49	-	Фотограмметрический метод	0.1
н363О	-	-	-	526810.10	1287582.57	-	Фотограмметрический метод	0.1
н364О	-	-	-	526814.20	1287572.74	-	Фотограмметрический метод	0.1
н365О	-	-	-	526814.71	1287572.97	-	Фотограмметрический метод	0.1
н366О	-	-	-	526815.35	1287571.46	-	Фотограмметрический метод	0.1
н367О	-	-	-	526822.37	1287574.37	-	Фотограмметрический метод	0.1
н368О	-	-	-	526821.85	1287575.68	-	Фотограмметрический метод	0.1
н369О	-	-	-	526825.55	1287577.34	-	Фотограмметрический метод	0.1
н370О	-	-	-	526826.75	1287574.68	-	Фотограмметрический метод	0.1
н355О	-	-	-	526834.65	1287578.24	-	Фотограмметрический метод	0.1

**2. Сведения о характеристиках объекта недвижимости с кадастровым номером : 47:01:0101005:484 :**

№ п/п	Наименование характеристики	Значение характеристики
1	2	3
1.	Вид объекта недвижимости	здание

**2. Сведения о характеристиках объекта недвижимости с кадастровым номером : 47:01:0101005:484 :**

<b>№ п/п</b>	<b>Наименование характеристики</b>	<b>Значение характеристики</b>
<b>1</b>	<b>2</b>	<b>3</b>
2.	Ранее присвоенный государственный учетный номер (инвентарный) здания, сооружения, объекта незавершенного строительства	-
3.	Кадастровый номер земельного участка (земельных участков), в границах которого (которых) расположены здание, сооружение, объект незавершенного строительства	-
4.	Уникальный учетный номер кадастрового квартала, в границах которого расположены здание, сооружение, объект незавершенного строительства	47:01:0101005
5.	Сведения об адресе здания, сооружения, объекта незавершенного строительства	-
5.1.	Сведения об ином месте нахождения здания, сооружения, объекта незавершенного строительства, не являющегося объектом адресации, в структурированном виде	-
5.2.	Дополнительные сведения о месте нахождения здания, сооружения, объекта незавершенного строительства	-
6.	Иные сведения	-

**3. Пояснения к сведениям об объекте недвижимости с кадастровым номером 47:01:0101005:484 :**

1.	-
----	---

## Описание местоположения зданий, сооружений, объектов незавершенного строительства на земельном участке

### 1. Сведения о характерных точках контура объекта недвижимости с кадастровым номером : 47:01:0101006:579 :

Система координат МСК-47, зона 1

Зона № 1

Обозначение характерных точек контура	Содержатся в Едином государственном реестре недвижимости			Определены в ходе выполнения комплексных кадастровых работ			Метод определения координат	Формулы, примененные для расчета средней квадратической погрешности определения координат характерных точек (Mt), м, с подставленными в такие формулы значениями и итоговые (вычисленные) значения Mt, м
	Координаты, м		Радиус, м	Координаты, м		Радиус, м		
	X	Y	R	X	Y	R		
1	2	3	4	5	6	7	8	9
н371О	-	-	-	527157.10	1287431.72	-	Фотограмметрический метод	0.1
н372О	-	-	-	527148.75	1287444.07	-	Фотограмметрический метод	0.1
н373О	-	-	-	527139.57	1287437.76	-	Фотограмметрический метод	0.1
н374О	-	-	-	527143.75	1287431.57	-	Фотограмметрический метод	0.1
н375О	-	-	-	527139.89	1287428.96	-	Фотограмметрический метод	0.1
н376О	-	-	-	527144.01	1287422.87	-	Фотограмметрический метод	0.1
н371О	-	-	-	527157.10	1287431.72	-	Фотограмметрический метод	0.1

### 2. Сведения о характеристиках объекта недвижимости с кадастровым номером : 47:01:0101006:579 :

№ п/п	Наименование характеристики	Значение характеристики
1	2	3
1.	Вид объекта недвижимости	здание
2.	Ранее присвоенный государственный учетный номер (инвентарный) здания, сооружения, объекта незавершенного строительства	-
3.	Кадастровый номер земельного участка (земельных участков), в границах которого (которых) расположены здание, сооружение, объект незавершенного строительства	47:01:0101005:34
4.	Уникальный учетный номер кадастрового квартала, в границах которого расположены здание, сооружение, объект незавершенного строительства	47:01:0101006, 47:01:0101005
5.	Сведения об адресе здания, сооружения, объекта незавершенного строительства	-
5.1.	Сведения об ином месте нахождения здания, сооружения, объекта незавершенного строительства, не являющегося объектом адресации, в структурированном виде	-
5.2.	Дополнительные сведения о месте нахождения здания, сооружения, объекта незавершенного строительства	-
6.	Иные сведения	-

### 3. Пояснения к сведениям об объекте недвижимости с кадастровым номером 47:01:0101006:579 :

1.	-
----	---

## Описание местоположения зданий, сооружений, объектов незавершенного строительства на земельном участке

### 1. Сведения о характерных точках контура объекта недвижимости с кадастровым номером : 47:01:0101001:468 :

Система координат МСК-47, зона 1							Зона № 1	
Обозначение характерных точек контура	Содержатся в Едином государственном реестре недвижимости			Определены в ходе выполнения комплексных кадастровых работ			Метод определения координат	Формулы, примененные для расчета средней квадратической погрешности определения координат характерных точек (Mt), м, с подставленными в такие формулы значениями и итоговые (вычисленные) значения Mt, м
	Координаты, м		Радиус, м	Координаты, м		Радиус, м		
	X	Y	R	X	Y	R		
1	2	3	4	5	6	7	8	9
h377O	-	-	-	527042.42	1287695.92	-	Фотограмметрический метод	0.1
h378O	-	-	-	527036.64	1287702.78	-	Фотограмметрический метод	0.1
h379O	-	-	-	527030.11	1287697.28	-	Фотограмметрический метод	0.1
h380O	-	-	-	527035.89	1287690.42	-	Фотограмметрический метод	0.1
h377O	-	-	-	527042.42	1287695.92	-	Фотограмметрический метод	0.1

### 2. Сведения о характеристиках объекта недвижимости с кадастровым номером : 47:01:0101001:468 :

№ п/п	Наименование характеристики	Значение характеристики
1	2	3
1.	Вид объекта недвижимости	здание
2.	Ранее присвоенный государственный учетный номер (инвентарный) здания, сооружения, объекта незавершенного строительства	-
3.	Кадастровый номер земельного участка (земельных участков), в границах которого (которых) расположены здание, сооружение, объект незавершенного строительства	47:01:0101005:218
4.	Уникальный учетный номер кадастрового квартала, в границах которого расположены здание, сооружение, объект незавершенного строительства	47:01:0101005
5.	Сведения об адресе здания, сооружения, объекта незавершенного строительства	-
5.1.	Сведения об ином месте нахождения здания, сооружения, объекта незавершенного строительства, не являющегося объектом адресации, в структурированном виде	-
5.2.	Дополнительные сведения о месте нахождения здания, сооружения, объекта незавершенного строительства	-
6.	Иные сведения	-

### 3. Пояснения к сведениям об объекте недвижимости с кадастровым номером 47:01:0101001:468 :

1.	-

## Описание местоположения зданий, сооружений, объектов незавершенного строительства на земельном участке

### 1. Сведения о характерных точках контура объекта недвижимости с кадастровым номером : 47:01:0000000:2380 :

Система координат МСК-47, зона 1							Зона № 1	
Обозначение характерных точек контура	Содержатся в Едином государственном реестре недвижимости			Определены в ходе выполнения комплексных кадастровых работ			Метод определения координат	Формулы, примененные для расчета средней квадратической погрешности определения координат характерных точек (Mt), м, с подставленными в такие формулы значениями и итоговые (вычисленные) значения Mt, м
	Координаты, м		Радиус, м	Координаты, м		Радиус, м		
	X	Y	R	X	Y	R		
1	2	3	4	5	6	7	8	9
н381О	-	-	-	526768.97	1287367.24	-	Фотограмметрический метод	0.1
н382О	-	-	-	526773.33	1287376.42	-	Фотограмметрический метод	0.1
н383О	-	-	-	526764.48	1287380.62	-	Фотограмметрический метод	0.1
н384О	-	-	-	526760.12	1287371.44	-	Фотограмметрический метод	0.1
н381О	-	-	-	526768.97	1287367.24	-	Фотограмметрический метод	0.1

### 2. Сведения о характеристиках объекта недвижимости с кадастровым номером : 47:01:0000000:2380 :

№ п/п	Наименование характеристики	Значение характеристики
1	2	3
1.	Вид объекта недвижимости	здание
2.	Ранее присвоенный государственный учетный номер (инвентарный) здания, сооружения, объекта незавершенного строительства	-
3.	Кадастровый номер земельного участка (земельных участков), в границах которого (которых) расположены здание, сооружение, объект незавершенного строительства	47:01:0101005:64
4.	Уникальный учетный номер кадастрового квартала, в границах которого расположены здание, сооружение, объект незавершенного строительства	47:01:0101005
5.	Сведения об адресе здания, сооружения, объекта незавершенного строительства	-
5.1.	Сведения об ином месте нахождения здания, сооружения, объекта незавершенного строительства, не являющегося объектом адресации, в структурированном виде	-
5.2.	Дополнительные сведения о месте нахождения здания, сооружения, объекта незавершенного строительства	-
6.	Иные сведения	-

### 3. Пояснения к сведениям об объекте недвижимости с кадастровым номером 47:01:0000000:2380 :

1.	-

## Описание местоположения зданий, сооружений, объектов незавершенного строительства на земельном участке

### 1. Сведения о характерных точках контура объекта недвижимости с кадастровым номером : 47:01:0000000:6770 :

Система координат МСК-47, зона 1

Зона № 1

Обозначение характерных точек контура	Содержатся в Едином государственном реестре недвижимости			Определены в ходе выполнения комплексных кадастровых работ			Метод определения координат	Формулы, примененные для расчета средней квадратической погрешности определения координат характерных точек (Mt), м, с подставленными в такие формулы значениями и итоговые (вычисленные) значения Mt, м
	Координаты, м		Радиус, м	Координаты, м		Радиус, м		
	X	Y	R	X	Y	R		
1	2	3	4	5	6	7	8	9
н3850	-	-	-	526782.25	1287356.00	-	Фотограмметрический метод	0.1
н3860	-	-	-	526783.79	1287359.12	-	Фотограмметрический метод	0.1
н3870	-	-	-	526782.79	1287359.70	-	Фотограмметрический метод	0.1
н3880	-	-	-	526785.93	1287366.06	-	Фотограмметрический метод	0.1
н3890	-	-	-	526782.52	1287367.74	-	Фотограмметрический метод	0.1
н3900	-	-	-	526777.81	1287358.19	-	Фотограмметрический метод	0.1
н3850	-	-	-	526782.25	1287356.00	-	Фотограмметрический метод	0.1

### 2. Сведения о характеристиках объекта недвижимости с кадастровым номером : 47:01:0000000:6770 :

№ п/п	Наименование характеристики	Значение характеристики
1	2	3
1.	Вид объекта недвижимости	здание
2.	Ранее присвоенный государственный учетный номер (инвентарный) здания, сооружения, объекта незавершенного строительства	-
3.	Кадастровый номер земельного участка (земельных участков), в границах которого (которых) расположены здание, сооружение, объект незавершенного строительства	47:01:0101005:64
4.	Уникальный учетный номер кадастрового квартала, в границах которого расположены здание, сооружение, объект незавершенного строительства	47:01:0101005
5.	Сведения об адресе здания, сооружения, объекта незавершенного строительства	-
5.1.	Сведения об ином месте нахождения здания, сооружения, объекта незавершенного строительства, не являющегося объектом адресации, в структурированном виде	-
5.2.	Дополнительные сведения о месте нахождения здания, сооружения, объекта незавершенного строительства	-
6.	Иные сведения	-

### 3. Пояснения к сведениям об объекте недвижимости с кадастровым номером 47:01:0000000:6770 :

1.	-
----	---

## Описание местоположения зданий, сооружений, объектов незавершенного строительства на земельном участке

### 1. Сведения о характерных точках контура объекта недвижимости с кадастровым номером : 47:01:0000000:2413 :

Система координат МСК-47, зона 1							Зона № 1	
Обозначение характерных точек контура	Содержатся в Едином государственном реестре недвижимости			Определены в ходе выполнения комплексных кадастровых работ			Метод определения координат	Формулы, примененные для расчета средней квадратической погрешности определения координат характерных точек (Mt), м, с подставленными в такие формулы значениями и итоговые (вычисленные) значения Mt, м
	Координаты, м		Радиус, м	Координаты, м		Радиус, м		
	X	Y	R	X	Y	R		
1	2	3	4	5	6	7	8	9
н391О	-	-	-	527182.76	1287289.14	-	Фотограмметрический метод	0.1
н392О	-	-	-	527178.21	1287296.92	-	Фотограмметрический метод	0.1
н393О	-	-	-	527167.96	1287290.62	-	Фотограмметрический метод	0.1
н394О	-	-	-	527172.80	1287282.92	-	Фотограмметрический метод	0.1
н391О	-	-	-	527182.76	1287289.14	-	Фотограмметрический метод	0.1

### 2. Сведения о характеристиках объекта недвижимости с кадастровым номером : 47:01:0000000:2413 :

№ п/п	Наименование характеристики	Значение характеристики
1	2	3
1.	Вид объекта недвижимости	здание
2.	Ранее присвоенный государственный учетный номер (инвентарный) здания, сооружения, объекта незавершенного строительства	-
3.	Кадастровый номер земельного участка (земельных участков), в границах которого (которых) расположены здание, сооружение, объект незавершенного строительства	47:01:0101005:233
4.	Уникальный учетный номер кадастрового квартала, в границах которого расположены здание, сооружение, объект незавершенного строительства	47:01:0101005
5.	Сведения об адресе здания, сооружения, объекта незавершенного строительства	-
5.1.	Сведения об ином месте нахождения здания, сооружения, объекта незавершенного строительства, не являющегося объектом адресации, в структурированном виде	-
5.2.	Дополнительные сведения о месте нахождения здания, сооружения, объекта незавершенного строительства	-
6.	Иные сведения	-

### 3. Пояснения к сведениям об объекте недвижимости с кадастровым номером 47:01:0000000:2413 :

1.	-

**Описание местоположения зданий, сооружений,  
объектов незавершенного строительства на земельном участке**

**1. Сведения о характерных точках контура объекта недвижимости с кадастровым номером : 47:01:0000000:2612 :**

Система координат МСК-47, зона 1							Зона № 1	
Обозначение характерных точек контура	Содержатся в Едином государственном реестре недвижимости			Определены в ходе выполнения комплексных кадастровых работ			Метод определения координат	Формулы, примененные для расчета средней квадратической погрешности определения координат характерных точек (Mt), м, с подставленными в такие формулы значениями и итоговые (вычисленные) значения Mt, м
	Координаты, м		Радиус, м	Координаты, м		Радиус, м		
	X	Y	R	X	Y	R		
1	2	3	4	5	6	7	8	9
н395О	-	-	-	527060.51	1287312.94	-	Фотограмметрический метод	0.1
н396О	-	-	-	527063.35	1287315.44	-	Фотограмметрический метод	0.1
н397О	-	-	-	527058.15	1287321.72	-	Фотограмметрический метод	0.1
н398О	-	-	-	527051.49	1287315.86	-	Фотограмметрический метод	0.1
н399О	-	-	-	527055.47	1287311.34	-	Фотограмметрический метод	0.1
н400О	-	-	-	527059.10	1287314.54	-	Фотограмметрический метод	0.1
н395О	-	-	-	527060.51	1287312.94	-	Фотограмметрический метод	0.1

**2. Сведения о характеристиках объекта недвижимости с кадастровым номером : 47:01:0000000:2612 :**

№ п/п	Наименование характеристики	Значение характеристики
1	2	3
1.	Вид объекта недвижимости	здание
2.	Ранее присвоенный государственный учетный номер (инвентарный) здания, сооружения, объекта незавершенного строительства	-
3.	Кадастровый номер земельного участка (земельных участков), в границах которого (которых) расположены здание, сооружение, объект незавершенного строительства	47:01:0101005:71
4.	Уникальный учетный номер кадастрового квартала, в границах которого расположены здание, сооружение, объект незавершенного строительства	47:01:0101005
5.	Сведения об адресе здания, сооружения, объекта незавершенного строительства	-
5.1.	Сведения об ином месте нахождения здания, сооружения, объекта незавершенного строительства, не являющегося объектом адресации, в структурированном виде	-
5.2.	Дополнительные сведения о месте нахождения здания, сооружения, объекта незавершенного строительства	-
6.	Иные сведения	-

**3. Пояснения к сведениям об объекте недвижимости с кадастровым номером 47:01:0000000:2612 :**

1.	-
----	---



Масштаб 1:3000

Условные обозначения

- - Часть границы, местоположение которой определено при выполнении кадастровых работ
- - Характерная точка границы земельного участка, сведения ЕГРН о которой соответствуют требованиям, установленным в соответствии с частью 13 статьи 22 Федерального закона от 13 июля 2015 г. N 218-ФЗ "О государственной регистрации недвижимости"
- - Характерная точка контура здания, сооружения, объекта незавершенного строительства
- 1 - Обозначение характерной точки, местоположение которой не изменилось или было уточнено
- 122 - Обозначение ликвидируемой характерной точки
- n1Y - Обозначение новой характерной точки
- :5E - Кадастровый номер объекта недвижимости
- - Часть границы, сведения ЕГРН о которой позволяют однозначно определить ее положение на местности
- 47:01:0101005 - Номер кадастрового квартала
- - Граница кадастрового квартала

47:01:0101005

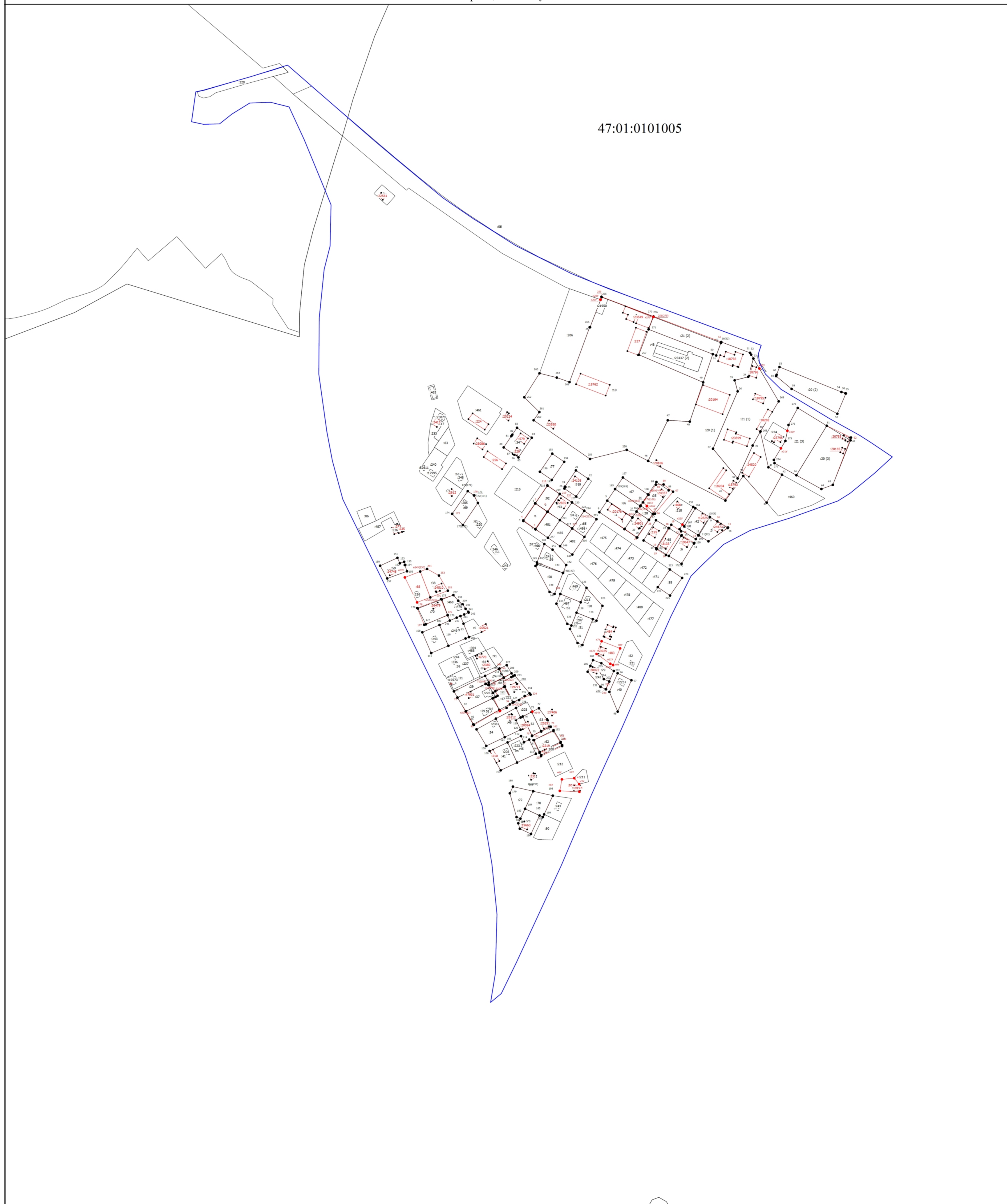

Масштаб 1:3000

Условные обозначения

- Часть границы, местоположение которой определено при выполнении кадастровых работ
- - Характерная точка границы земельного участка, сведения ЕГРН о которой соответствуют требованиям, установленным в соответствии с частью 13 статьи 22 Федерального закона от 13 июля 2015 г. N 218-ФЗ "О государственной регистрации недвижимости"
- - Характерная точка контура здания, сооружения, объекта незавершенного строительства
- 1 - Обозначение характерной точки, местоположение которой не изменилось или было уточнено
- 122 - Обозначение ликвидируемой характерной точки
- 11У - Обозначение новой характерной точки
- :5E - Кадастровый номер объекта недвижимости
- Часть границы, сведения ЕГРН о которой позволяют однозначно определить ее положение на местности
- 47:01:0101005 - Номер кадастрового квартала
- Граница кадастрового квартала