

# КАРТА-ПЛАН ТЕРРИТОРИИ

## Пояснительная записка

**1. Сведения о территории выполнения комплексных кадастровых работ:** 47:01:1309001, Ленинградская область Выборгский муниципальный район Приморское городское поселение п. Лужки

(наименование субъекта Российской Федерации, муниципального образования, населенного пункта, уникальные учетные номера кадастровых кварталов, иные сведения, позволяющие определить местоположение территории, на которой выполняются комплексные кадастровые работы, например, наименование садоводческого или огороднического некоммерческого товарищества, гаражного кооператива, элемента планировочной структуры)

**2. Основания выполнения комплексных кадастровых работ:**

Наименование, дата и номер документа, на основании которого выполняются комплексные кадастровые работы: Соглашение о предоставлении из федерального бюджета субсидий, в том числе грантов в форме субсидий, юридическим лицам, индивидуальным предпринимателям, а также физическим лицам, "30" января 2026 г. , 321-20-2026-006

**3. Дата подготовки карты-плана территории:** "18" марта 2026 г.

**4. Сведения о заказчике(ах) комплексных кадастровых работ:**

В отношении юридического лица, органа местного самоуправления муниципального района, муниципального округа или городского округа либо уполномоченного исполнительного органа государственной власти субъекта Российской Федерации:

полное или сокращенное (в случае, если имеется) наименование: Федеральная служба государственной регистрации, кадастра и картографии  
основной государственный регистрационный номер: 1047796940465  
идентификационный номер налогоплательщика: 7706560536

В отношении физического лица или представителя физических или юридических лиц:

фамилия, имя, отчество (последнее - при наличии): -  
страховой номер индивидуального лицевого счета в системе обязательного пенсионного страхования Российской Федерации (СНИЛС): -

Наименование и реквизиты документа, подтверждающие полномочия представителя заказчика(ов) комплексных кадастровых работ: -

Адрес электронной почты (для направления уведомления о результатах внесения сведений в Единый государственный реестр недвижимости): 47\_upr@rosreestr.ru

**5. Сведения об исполнителе комплексных кадастровых работ:**

Полное или сокращенное (в случае, если имеется) наименование и адрес юридического лица, с которым заключен государственный или муниципальный контракт либо договор подряда на выполнение комплексных кадастровых работ: Филиал ППК "Роскадастр" по Ленинградской области, г. Санкт-Петербург, ВН.ТЕР.Г. Муниципальный округ Посадский, ул. Чапаева, д.15, к.2, литера Б

Фамилия, имя, отчество кадастрового инженера (последнее - при наличии): Ваганов Михаил Николаевич и основной государственный регистрационный номер кадастрового инженера индивидуального предпринимателя (ОГРНИП): -

Страховой номер индивидуального лицевого счета в системе обязательного пенсионного страхования Российской Федерации (СНИЛС) кадастрового инженера: 026-756-250 64

Уникальный реестровый номер кадастрового инженера в реестре саморегулируемой организации кадастровых инженеров и дата внесения сведений о физическом лице в такой реестр: А-2020, 2026-02-18

Полное или (в случае, если имеется) сокращенное наименование саморегулируемой организации кадастровых инженеров, членом которой является кадастровый инженер: Ассоциация "Союз кадастровых инженеров"

Контактный телефон: -

Почтовый адрес и адрес электронной почты, по которым осуществляется связь с кадастровым инженером: г. Санкт-Петербург, ВН.ТЕР.Г. Муниципальный округ Посадский, ул. Чапаева, д. 15, к. 2, литера Б  
vaganov\_mn@mail.ru

<b>6. Перечень документов, использованных при подготовке карты-плана территории</b>					
№ п/п	Реквизиты документа				
	Вид	Дата	Номер	Наименование	Иные сведения
1	2	3	4	5	6
1	Иной документ	01.01.2023	б/н	Цифровые ортофотопланы масштаба 1:500 Приморского городского поселения Выборгского муниципального района Ленинградской области	-
2	Иной документ	30.01.2026	321-20-2026-006	Соглашением о предоставлении из федерального бюджета субсидий, в том числе грантов в форме субсидий, юридическим лицам, индивидуальным предпринимателям, а также физическим лицам	-
3	Кадастровый план территории	06.03.2026	КУВИ-001/2026-30598557	Кадастровый план территории кадастрового квартала 47:01:1309001	-
4	Кадастровый план территории	04.03.2026	КУВИ-001/2026-30055972	Кадастровый план территории кадастрового квартала 47:01:1017001	-
5	Кадастровый план территории	02.02.2026	КУВИ-001/2026-13802682	Кадастровый план территории кадастрового квартала 47:01:0000000	-
6	Иной документ	13.03.2026	КУВИ-001/2026-33627850	Выписка из Единого государственного реестра недвижимости об основных характеристиках и зарегистрированных правах на объект недвижимости номер 47:01:1309001:535	-
7	Кадастровый план территории	06.03.2026	КУВИ-001/2026-30609001	Кадастровый план территории кадастрового квартала 47:01:1314001	-

### **7. Пояснения к карте-плану территории**

1. На территории кадастрового квартала 47:01:1309001, в соответствии с Соглашением о предоставлении из федерального бюджета субсидий, в том числе грантов в форме субсидий, юридическим лицам, индивидуальным предпринимателям, а также физическим лицам от 30.01.2026 № 321-20-2026-006, выполнены комплексные кадастровые работы (далее ККР). Кадастровый квартал 47:01:1309001 расположен в границах Ленинградской области на территории Выборгского муниципального района.

Карта-план территории подготовлена в соответствии с требованиями Федерального закона № 221 от 24.07.2007 «О кадастровой деятельности» (далее – Закон о кадастровой деятельности), Приказа Федеральной службы государственной регистрации, кадастра и картографии № П/0337 от 04.08.2021 г. «Об установлении формы карты-плана территории, формы акта согласования местоположения границ земельных участков при выполнении комплексных кадастровых работ и требований к их подготовке» (далее - Приказ № П/0337), а также основании: - сведений, содержащихся в Едином государственном реестре недвижимости (далее – ЕГРН); - картографической основы; - цифровые ортофотопланы масштаба 1:500 и 1:2000; - материалов землеустроительной документации, содержащихся в государственном фонде данных, полученных в результате проведения землеустройства; - ситуационных и поэтажных планов, содержащихся в технических паспортах, расположенных на земельных участках объектов недвижимости, которые находятся в архивах организаций по государственному техническому учету и (или) технической инвентаризации; - планово-картографических материалов, имеющихся в органах местного самоуправления муниципального района; - документов о правах на землю и иных содержащихся сведениях о местоположении границ земельных участков.

При подготовке карты-плана территории применялся фотограмметрический метод определения координат характерных точек, что не противоречит Закону о кадастровой деятельности. В соответствии с п. 7 Требований Приказа № П/0337 данный метод определения координат характерных точек не подразумевает включения в карту-план территории разделов "Сведения о пунктах геодезической сети и средствах измерений", "Схема геодезических построений".

В ходе выполнения ККР были уточнены границы объектов недвижимости:

Земельных участков (Далее - ЗУ) исправлено - 68, ЗУ уточнено - 9, объектов капитального строительства (Далее – ОКС) уточнено – 74, ОКС исправлено – 2.

Местоположение земельных участков с кадастровыми номерами 47:01:1309001:127, 47:01:1309001:2,

## 7. Пояснения к карте-плану территории

47:01:1309001:45, 47:01:1309001:5, 47:01:1309001:501, 47:01:1309001:874 невозможно однозначно идентифицировать в связи с отсутствием установленного адреса. Также невозможно идентифицировать местоположение ОКСов с кадастровыми номерами 47:01:0000000:46402, 47:01:1309001:206, 47:01:1309001:215, 47:01:1309001:229, 47:01:1309001:230, 47:01:1309001:236, 47:01:1309001:240, 47:01:1309001:256, 47:01:1309001:258, 47:01:1309001:270, 47:01:1309001:274, 47:01:1309001:287, 47:01:1309001:288, 47:01:1309001:292, 47:01:1309001:301, 47:01:1309001:310, 47:01:1309001:312, 47:01:1309001:322, 47:01:1309001:506, 47:01:1309001:507 в связи с отсутствием установленного адреса. ОКС с кадастровым номером 47:01:1309001:245, расположенный на ЗУ 47:01:1309001:882 не представляется возможным уточнить, так как на его месте уже стоит ОКС с кадастровым номером 47:01:1309001:883 с зарегистрированными правами.

При уточнении границ земельного участка с кадастровым номером 47:01:1309001:82 было выявлено, что данный ЗУ выходит за пределы НП 47:01-4.361. Границы данного земельного участка были установлены по фактическому пользованию, таким образом была выявлена реестровая ошибка в НП 47:01-4.361.

**Сведения о пунктах геодезической сети и средствах измерений**

**1. Сведения о пунктах геодезической сети:**

№ п/п	Вид геодезической сети	Название пункта геодезической сети и тип знака	Система координат пункта геодезической сети	Координаты пункта, м		Дата обследования -		
						Сведения о состоянии		
				Х	У	наружного знака пункта	центра пункта	марки центра пункта
1	2	3	4	5	6	7	8	9
1	-	-	-	-	-	-	-	-

**2. Сведения об использованных средствах измерений**

№ п/п	Наименование и обозначение типа средства измерений - прибора (инструмента, аппаратуры)	Заводской или серийный номер средства измерений	Реквизиты свидетельства о поверке прибора (инструмента, аппаратуры) и (или) срок действия поверки
1	2	3	4
1	Стереофотограмметрический комплекс PHOTOMOD StereoDraw	231	ЦФС PHOTOMOD локальная лицензия

## Сведения об уточняемых земельных участках

### 1. Сведения о характерных точках границы уточняемого земельного участка с кадастровым номером 47:01:1309001:21 :

Система координат МСК-47, зона 1					Зона № 1		
Обозначение характерных точек границ	Координаты, м				Метод определения координат	Формулы, примененные для расчета средней квадратической погрешности определения координат характерных точек границ (Мт), с подставленными в такие формулы значениями и итоговые (вычисленные) значения Мт, м	Описание закрепления точки
	содержатся в Едином государственном реестре недвижимости		определены в результате выполнения комплексных работ				
	Х	У	Х	У			
1	2	3	4	5	6	7	8
н444У	-	-	473532.36	1308510.68	Фотограмметрический метод	0.1	Закрепление отсутствует
н445У	-	-	473547.26	1308512.40	Фотограмметрический метод	0.1	Закрепление отсутствует
н446У	-	-	473545.09	1308526.22	Фотограмметрический метод	0.1	Закрепление отсутствует
н447У	-	-	473554.05	1308527.05	Фотограмметрический метод	0.1	Закрепление отсутствует
н448У	-	-	473548.80	1308559.63	Фотограмметрический метод	0.1	Закрепление отсутствует
201	-	-	473524.35	1308557.22	Фотограмметрический метод	0.1	Закрепление отсутствует
н444У	-	-	473532.36	1308510.68	Фотограмметрический метод	0.1	Закрепление отсутствует

### 2. Сведения о частях границ уточняемого земельного участка с кадастровым номером 47:01:1309001:21 :

Обозначение части границ		Горизонтальное проложение (S), м	Описание прохождения части границ	Сведения о согласовании местоположения границ (согласовано/спорное)
от т.	до т.			
1	2	3	4	5
н444У	н445У	15.00	-	-
н445У	н446У	13.99	-	-
н446У	н447У	9.00	-	-
н447У	н448У	33.00	-	-
н448У	201	24.57	-	-
201	н444У	47.22	-	-

### 3. Сведения о характеристиках уточняемого земельного участка с кадастровым номером 47:01:1309001:21 :

№ п/п	Наименование характеристики земельного участка	Значение характеристики
1	2	3
1.	Сведения об адресе земельного участка	-
1.1.	Сведения об ином месте нахождения земельного участка, не являющегося объектом адресации, в структурированном виде	-
1.2.	Дополнительные сведения о месте нахождения земельного участка	-
2.	Площадь земельного участка ± величина погрешности определения (вычисления) площади ( $P \pm \Delta P$ ), м <sup>2</sup>	1015 ± 11

<b>3. Сведения о характеристиках уточняемого земельного участка с кадастровым номером 47:01:1309001:21 :</b>		
<b>№ п/п</b>	<b>Наименование характеристики земельного участка</b>	<b>Значение характеристики</b>
<b>1</b>	<b>2</b>	<b>3</b>
3.	Формула, примененная для вычисления предельной погрешности определения площади земельного участка, с подставленными значениями и итоговые (вычисленные) значения ( $\Delta P$ ), м2	$\Delta P=3.5*Mt*\sqrt{P}=3.5*0,1*\sqrt{1015}=11$
4.	Площадь земельного участка согласно сведениям Единого государственного реестра недвижимости (Ркад), м2	1000
5.	Оценка расхождения Р и Ркад (Р - Ркад), м2	15
6.	Предельные минимальный и максимальный размеры земельного участка (Рмин и Рмакс), м2	- -
7.	Вид (виды) разрешенного использования	под строительство индивидуальной дачи
7.1.	Дополнительные сведения об использовании земельного участка	-
8.	Кадастровый или иной государственный учетный номер (инвентарный) здания, сооружения, объекта незавершенного строительства, расположенного на земельном участке	47:01:1017001:1281
9.	Сведения о земельных участках (землях общего пользования, территории общего пользования), посредством которых обеспечивается доступ	земли общего пользования
10.	Иные сведения	-
<b>4. Пояснения к сведениям об уточняемом земельном участке с кадастровым номером 47:01:1309001:21 :</b>		
1.	-	

## Сведения об уточняемых земельных участках

### 1. Сведения о характерных точках границы уточняемого земельного участка с кадастровым номером 47:01:1309001:41 :

Система координат МСК-47, зона 1					Зона № 1		
Обозначение характерных точек границ	Координаты, м				Метод определения координат	Формулы, примененные для расчета средней квадратической погрешности определения координат характерных точек границ (Мт), с подставленными в такие формулы значениями и итоговые (вычисленные) значения Мт, м	Описание закрепления точки
	содержатся в Едином государственном реестре недвижимости		определены в результате выполнения комплексных работ				
	Х	У	Х	У			
1	2	3	4	5	6	7	8
н449У	-	-	473388.44	1308518.83	Фотограмметрический метод	0.1	Закрепление отсутствует
н450У	-	-	473392.08	1308518.83	Фотограмметрический метод	0.1	Закрепление отсутствует
208	-	-	473399.01	1308518.82	Фотограмметрический метод	0.1	Закрепление отсутствует
н451У	-	-	473418.74	1308518.83	Фотограмметрический метод	0.1	Закрепление отсутствует
н452У	-	-	473418.74	1308551.83	Фотограмметрический метод	0.1	Закрепление отсутствует
н453У	-	-	473388.44	1308551.83	Фотограмметрический метод	0.1	Закрепление отсутствует
н449У	-	-	473388.44	1308518.83	Фотограмметрический метод	0.1	Закрепление отсутствует

### 2. Сведения о частях границ уточняемого земельного участка с кадастровым номером 47:01:1309001:41 :

Обозначение части границ		Горизонтальное проложение (S), м	Описание прохождения части границ	Сведения о согласовании местоположения границ (согласовано/спорное)
от т.	до т.			
1	2	3	4	5
н449У	н450У	3.64	-	-
н450У	208	6.93	-	-
208	н451У	19.73	-	-
н451У	н452У	33.00	-	-
н452У	н453У	30.30	-	-
н453У	н449У	33.00	-	-

### 3. Сведения о характеристиках уточняемого земельного участка с кадастровым номером 47:01:1309001:41 :

№ п/п	Наименование характеристики земельного участка	Значение характеристики
1	2	3
1.	Сведения об адресе земельного участка	-
1.1.	Сведения об ином месте нахождения земельного участка, не являющегося объектом адресации, в структурированном виде	-
1.2.	Дополнительные сведения о месте нахождения земельного участка	-
2.	Площадь земельного участка ± величина погрешности определения (вычисления) площади ( $P \pm \Delta P$ ), м <sup>2</sup>	1000 ± 11

<b>3. Сведения о характеристиках уточняемого земельного участка с кадастровым номером 47:01:1309001:41 :</b>		
<b>№ п/п</b>	<b>Наименование характеристики земельного участка</b>	<b>Значение характеристики</b>
<b>1</b>	<b>2</b>	<b>3</b>
3.	Формула, примененная для вычисления предельной погрешности определения площади земельного участка, с подставленными значениями и итоговые (вычисленные) значения ( $\Delta P$ ), м2	$\Delta P=3.5*Mt*\sqrt{P}=3.5*0,1*\sqrt{1000}=11$
4.	Площадь земельного участка согласно сведениям Единого государственного реестра недвижимости (Ркад), м2	1000
5.	Оценка расхождения Р и Ркад (Р - Ркад), м2	-
6.	Предельные минимальный и максимальный размеры земельного участка (Рмин и Рмакс), м2	- -
7.	Вид (виды) разрешенного использования	под индивидуальнуюудачу
7.1.	Дополнительные сведения об использовании земельного участка	-
8.	Кадастровый или иной государственный учетный номер (инвентарный) здания, сооружения, объекта незавершенного строительства, расположенного на земельном участке	-
9.	Сведения о земельных участках (землях общего пользования, территории общего пользования), посредством которых обеспечивается доступ	земли общего пользования
10.	Иные сведения	-
<b>4. Пояснения к сведениям об уточняемом земельном участке с кадастровым номером 47:01:1309001:41 :</b>		
1.	-	

## Сведения об уточняемых земельных участках

### 1. Сведения о характерных точках границы уточняемого земельного участка с кадастровым номером 47:01:1309001:42 :

Система координат МСК-47, зона 1					Зона № 1		
Обозначение характерных точек границ	Координаты, м				Метод определения координат	Формулы, примененные для расчета средней квадратической погрешности определения координат характерных точек границ (Мt), с подставленными в такие формулы значениями и итоговые (вычисленные) значения Мt, м	Описание закрепления точки
	содержатся в Едином государственном реестре недвижимости		определены в результате выполнения комплексных кадастровых работ				
	Х	У	Х	У			
1	2	3	4	5	6	7	8
н454У	-	-	473351.94	1308536.75	Фотограмметрический метод	0.1	Закрепление отсутствует
н455У	-	-	473328.31	1308528.58	Фотограмметрический метод	0.1	Закрепление отсутствует
н456У	-	-	473341.38	1308490.78	Фотограмметрический метод	0.1	Закрепление отсутствует
н457У	-	-	473365.01	1308498.95	Фотограмметрический метод	0.1	Закрепление отсутствует
н458У	-	-	473358.14	1308518.83	Фотограмметрический метод	0.1	Закрепление отсутствует
н454У	-	-	473351.94	1308536.75	Фотограмметрический метод	0.1	Закрепление отсутствует

### 2. Сведения о частях границ уточняемого земельного участка с кадастровым номером 47:01:1309001:42 :

Обозначение части границ		Горизонтальное проложение (S), м	Описание прохождения части границ	Сведения о согласовании местоположения границ (согласовано/спорное)
от т.	до т.			
1	2	3	4	5
н454У	н455У	25.00	-	-
н455У	н456У	40.00	-	-
н456У	н457У	25.00	-	-
н457У	н458У	21.03	-	-
н458У	н454У	18.96	-	-

### 3. Сведения о характеристиках уточняемого земельного участка с кадастровым номером 47:01:1309001:42 :

№ п/п	Наименование характеристики земельного участка	Значение характеристики
1	2	3
1.	Сведения об адресе земельного участка	-
1.1.	Сведения об ином месте нахождения земельного участка, не являющегося объектом адресации, в структурированном виде	-
1.2.	Дополнительные сведения о месте нахождения земельного участка	-
2.	Площадь земельного участка ± величина погрешности определения (вычисления) площади ( $P \pm \Delta P$ ), м <sup>2</sup>	1000 ± 11

<b>3. Сведения о характеристиках уточняемого земельного участка с кадастровым номером 47:01:1309001:42 :</b>		
<b>№ п/п</b>	<b>Наименование характеристики земельного участка</b>	<b>Значение характеристики</b>
<b>1</b>	<b>2</b>	<b>3</b>
3.	Формула, примененная для вычисления предельной погрешности определения площади земельного участка, с подставленными значениями и итоговые (вычисленные) значения ( $\Delta P$ ), м2	$\Delta P=3.5*Mt*\sqrt{P}=3.5*0,1*\sqrt{1000}=11$
4.	Площадь земельного участка согласно сведениям Единого государственного реестра недвижимости (Ркад), м2	1000
5.	Оценка расхождения Р и Ркад (Р - Ркад), м2	-
6.	Предельные минимальный и максимальный размеры земельного участка (Рмин и Рмакс), м2	- -
7.	Вид (виды) разрешенного использования	под индивидуальнуюдачу
7.1.	Дополнительные сведения об использовании земельного участка	-
8.	Кадастровый или иной государственный учетный номер (инвентарный) здания, сооружения, объекта незавершенного строительства, расположенного на земельном участке	47:01:1309001:313
9.	Сведения о земельных участках (землях общего пользования, территории общего пользования), посредством которых обеспечивается доступ	земли общего пользования
10.	Иные сведения	-
<b>4. Пояснения к сведениям об уточняемом земельном участке с кадастровым номером 47:01:1309001:42 :</b>		
1.	-	

## Сведения об уточняемых земельных участках

### 1. Сведения о характерных точках границы уточняемого земельного участка с кадастровым номером 47:01:1309001:59 :

Система координат МСК-47, зона 1					Зона № 1		
Обозначение характерных точек границ	Координаты, м				Метод определения координат	Формулы, примененные для расчета средней квадратической погрешности определения координат характерных точек границ (Mt), с подставленными в такие формулы значениями и итоговые (вычисленные) значения Mt, м	Описание закрепления точки
	содержатся в Едином государственном реестре недвижимости		определены в результате выполнения комплексных кадастровых работ				
	X	Y	X	Y			
1	2	3	4	5	6	7	8
н459У	-	-	473991.39	1308494.92	Фотограмметрический метод	0.1	Закрепление отсутствует
н460У	-	-	474021.39	1308494.62	Фотограмметрический метод	0.1	Закрепление отсутствует
н461У	-	-	474021.71	1308527.92	Фотограмметрический метод	0.1	Закрепление отсутствует
н462У	-	-	473991.72	1308528.21	Фотограмметрический метод	0.1	Закрепление отсутствует
н459У	-	-	473991.39	1308494.92	Фотограмметрический метод	0.1	Закрепление отсутствует

### 2. Сведения о частях границ уточняемого земельного участка с кадастровым номером 47:01:1309001:59 :

Обозначение части границ		Горизонтальное проложение (S), м	Описание прохождения части границ	Сведения о согласовании местоположения границ (согласовано/спорное)
от т.	до т.			
1	2	3	4	5
н459У	н460У	30.00	-	-
н460У	н461У	33.30	-	-
н461У	н462У	29.99	-	-
н462У	н459У	33.29	-	-

### 3. Сведения о характеристиках уточняемого земельного участка с кадастровым номером 47:01:1309001:59 :

№ п/п	Наименование характеристики земельного участка	Значение характеристики
1	2	3
1.	Сведения об адресе земельного участка	-
1.1.	Сведения об ином месте нахождения земельного участка, не являющегося объектом адресации, в структурированном виде	-
1.2.	Дополнительные сведения о месте нахождения земельного участка	-
2.	Площадь земельного участка ± величина погрешности определения (вычисления) площади (P ± ΔP), м2	999 ± 11
3.	Формула, примененная для вычисления предельной погрешности определения площади земельного участка, с подставленными значениями и итоговые (вычисленные) значения (ΔP), м2	$\Delta P = 3.5 * Mt * \sqrt{P} = 3.5 * 0,1 * \sqrt{999} = 11$
4.	Площадь земельного участка согласно сведениям Единого государственного реестра недвижимости (Pкад), м2	999

<b>3. Сведения о характеристиках уточняемого земельного участка с кадастровым номером 47:01:1309001:59 :</b>		
<b>№ п/п</b>	<b>Наименование характеристики земельного участка</b>	<b>Значение характеристики</b>
<b>1</b>	<b>2</b>	<b>3</b>
5.	Оценка расхождения Р и Ркад (Р - Ркад), м2	-
6.	Предельные минимальный и максимальный размеры земельного участка (Рмин и Рмакс), м2	- -
7.	Вид (виды) разрешенного использования	под строительство индивидуального дачного дома
7.1.	Дополнительные сведения об использовании земельного участка	-
8.	Кадастровый или иной государственный учетный номер (инвентарный) здания, сооружения, объекта незавершенного строительства, расположенного на земельном участке	47:01:1309001:219
9.	Сведения о земельных участках (землях общего пользования, территории общего пользования), посредством которых обеспечивается доступ	земли общего пользования
10.	Иные сведения	-
<b>4. Пояснения к сведениям об уточняемом земельном участке с кадастровым номером 47:01:1309001:59 :</b>		
1.	-	

## Сведения об уточняемых земельных участках

### 1. Сведения о характерных точках границы уточняемого земельного участка с кадастровым номером 47:01:1309001:62 :

Система координат МСК-47, зона 1					Зона № 1		
Обозначение характерных точек границ	Координаты, м				Метод определения координат	Формулы, примененные для расчета средней квадратической погрешности определения координат характерных точек границ (Мt), с подставленными в такие формулы значениями и итоговые (вычисленные) значения Мt, м	Описание закрепления точки
	содержатся в Едином государственном реестре недвижимости		определены в результате выполнения комплексных работ				
	Х	У	Х	У			
1	2	3	4	5	6	7	8
н464У	-	-	474199.58	1308413.17	Фотограмметрический метод	0.1	Закрепление отсутствует
н465У	-	-	474224.23	1308413.17	Фотограмметрический метод	0.1	Закрепление отсутствует
н466У	-	-	474224.33	1308442.97	Фотограмметрический метод	0.1	Закрепление отсутствует
н467У	-	-	474207.45	1308459.17	Фотограмметрический метод	0.1	Закрепление отсутствует
н468У	-	-	474199.58	1308459.17	Фотограмметрический метод	0.1	Закрепление отсутствует
н464У	-	-	474199.58	1308413.17	Фотограмметрический метод	0.1	Закрепление отсутствует

### 2. Сведения о частях границ уточняемого земельного участка с кадастровым номером 47:01:1309001:62 :

Обозначение части границ		Горизонтальное проложение (S), м	Описание прохождения части границ	Сведения о согласовании местоположения границ (согласовано/спорное)
от т.	до т.			
1	2	3	4	5
н464У	н465У	24.65	-	-
н465У	н466У	29.80	-	-
н466У	н467У	23.40	-	-
н467У	н468У	7.87	-	-
н468У	н464У	46.00	-	-

### 3. Сведения о характеристиках уточняемого земельного участка с кадастровым номером 47:01:1309001:62 :

№ п/п	Наименование характеристики земельного участка	Значение характеристики
1	2	3
1.	Сведения об адресе земельного участка	-
1.1.	Сведения об ином месте нахождения земельного участка, не являющегося объектом адресации, в структурированном виде	-
1.2.	Дополнительные сведения о месте нахождения земельного участка	-
2.	Площадь земельного участка ± величина погрешности определения (вычисления) площади ( $P \pm \Delta P$ ), м <sup>2</sup>	1000 ± 11

<b>3. Сведения о характеристиках уточняемого земельного участка с кадастровым номером 47:01:1309001:62 :</b>		
<b>№ п/п</b>	<b>Наименование характеристики земельного участка</b>	<b>Значение характеристики</b>
<b>1</b>	<b>2</b>	<b>3</b>
3.	Формула, примененная для вычисления предельной погрешности определения площади земельного участка, с подставленными значениями и итоговые (вычисленные) значения ( $\Delta P$ ), м2	$\Delta P=3.5*Mt*\sqrt{P}=3.5*0,1*\sqrt{1000}=11$
4.	Площадь земельного участка согласно сведениям Единого государственного реестра недвижимости (Ркад), м2	1000
5.	Оценка расхождения Р и Ркад (Р - Ркад), м2	-
6.	Предельные минимальный и максимальный размеры земельного участка (Рмин и Рмакс), м2	- -
7.	Вид (виды) разрешенного использования	под существующий жилой дом
7.1.	Дополнительные сведения об использовании земельного участка	-
8.	Кадастровый или иной государственный учетный номер (инвентарный) здания, сооружения, объекта незавершенного строительства, расположенного на земельном участке	47:01:1309001:247
9.	Сведения о земельных участках (землях общего пользования, территории общего пользования), посредством которых обеспечивается доступ	земли общего пользования
10.	Иные сведения	-
<b>4. Пояснения к сведениям об уточняемом земельном участке с кадастровым номером 47:01:1309001:62 :</b>		
1.	-	

## Сведения об уточняемых земельных участках

### 1. Сведения о характерных точках границы уточняемого земельного участка с кадастровым номером 47:01:1309001:75 :

Система координат МСК-47, зона 1					Зона № 1		
Обозначение характерных точек границ	Координаты, м				Метод определения координат	Формулы, примененные для расчета средней квадратической погрешности определения координат характерных точек границ (Мt), с подставленными в такие формулы значениями и итоговые (вычисленные) значения Мt, м	Описание закрепления точки
	содержатся в Едином государственном реестре недвижимости		определены в результате выполнения комплексных кадастровых работ				
	X	Y	X	Y			
1	2	3	4	5	6	7	8
н445У	-	-	473547.26	1308512.40	Фотограмметрический метод	0.1	Закрепление отсутствует
22	-	-	473569.58	1308514.93	Фотограмметрический метод	0.1	Закрепление отсутствует
214	-	-	473564.18	1308561.25	Фотограмметрический метод	0.1	Закрепление отсутствует
н473У	-	-	473555.38	1308560.37	Фотограмметрический метод	0.1	Закрепление отсутствует
202	-	-	473548.79	1308559.71	Фотограмметрический метод	0.1	Закрепление отсутствует
н448У	-	-	473548.80	1308559.63	Фотограмметрический метод	0.1	Закрепление отсутствует
н447У	-	-	473554.05	1308527.05	Фотограмметрический метод	0.1	Закрепление отсутствует
н446У	-	-	473545.09	1308526.22	Фотограмметрический метод	0.1	Закрепление отсутствует
н445У	-	-	473547.26	1308512.40	Фотограмметрический метод	0.1	Закрепление отсутствует

### 2. Сведения о частях границ уточняемого земельного участка с кадастровым номером 47:01:1309001:75 :

Обозначение части границ		Горизонтальное проложение (S), м	Описание прохождения части границ	Сведения о согласовании местоположения границ (согласовано/спорное)
от т.	до т.			
1	2	3	4	5
н445У	22	22.46	-	-
22	214	46.63	-	-
214	н473У	8.84	-	-
н473У	202	6.62	-	-
202	н448У	0.08	-	-
н448У	н447У	33.00	-	-
н447У	н446У	9.00	-	-
н446У	н445У	13.99	-	-

### 3. Сведения о характеристиках уточняемого земельного участка с кадастровым номером 47:01:1309001:75 :

№ п/п	Наименование характеристики земельного участка	Значение характеристики
1	2	3
1.	Сведения об адресе земельного участка	-

<b>3. Сведения о характеристиках уточняемого земельного участка с кадастровым номером 47:01:1309001:75 :</b>		
<b>№ п/п</b>	<b>Наименование характеристики земельного участка</b>	<b>Значение характеристики</b>
<b>1</b>	<b>2</b>	<b>3</b>
1.1.	Сведения об ином месте нахождения земельного участка, не являющегося объектом адресации, в структурированном виде	-
1.2.	Дополнительные сведения о месте нахождения земельного участка	-
2.	Площадь земельного участка ± величина погрешности определения (вычисления) площади ( $P \pm \Delta P$ ), м <sup>2</sup>	800 ± 10
3.	Формула, примененная для вычисления предельной погрешности определения площади земельного участка, с подставленными значениями и итоговые (вычисленные) значения ( $\Delta P$ ), м <sup>2</sup>	$\Delta P = 3.5 * M_t * \sqrt{P} = 3.5 * 0,1 * \sqrt{800} = 10$
4.	Площадь земельного участка согласно сведениям Единого государственного реестра недвижимости ( $R_{\text{кад}}$ ), м <sup>2</sup>	800
5.	Оценка расхождения $P$ и $R_{\text{кад}}$ ( $P - R_{\text{кад}}$ ), м <sup>2</sup>	-
6.	Предельные минимальный и максимальный размеры земельного участка ( $R_{\text{мин}}$ и $R_{\text{макс}}$ ), м <sup>2</sup>	- -
7.	Вид (виды) разрешенного использования	под строительство индивидуального дачного дома
7.1.	Дополнительные сведения об использовании земельного участка	-
8.	Кадастровый или иной государственный учетный номер (инвентарный) здания, сооружения, объекта незавершенного строительства, расположенного на земельном участке	-
9.	Сведения о земельных участках (землях общего пользования, территории общего пользования), посредством которых обеспечивается доступ	земли общего пользования
10.	Иные сведения	-
<b>4. Пояснения к сведениям об уточняемом земельном участке с кадастровым номером 47:01:1309001:75 :</b>		
1.	-	

## Сведения об уточняемых земельных участках

### 1. Сведения о характерных точках границы уточняемого земельного участка с кадастровым номером 47:01:1309001:82 :

Система координат МСК-47, зона 1					Зона № 1		
Обозначение характерных точек границ	Координаты, м				Метод определения координат	Формулы, примененные для расчета средней квадратической погрешности определения координат характерных точек границ (Mt), с подставленными в такие формулы значениями и итоговые (вычисленные) значения Mt, м	Описание закрепления точки
	содержатся в Едином государственном реестре недвижимости		определены в результате выполнения комплексных кадастровых работ				
	X	Y	X	Y			
1	2	3	4	5	6	7	8
н449У	-	-	473388.44	1308518.83	Фотограмметрический метод	0.1	Закрепление отсутствует
210	-	-	473368.72	1308518.82	Фотограмметрический метод	0.1	Закрепление отсутствует
н458У	-	-	473358.14	1308518.83	Фотограмметрический метод	0.1	Закрепление отсутствует
н476У	-	-	473358.13	1308551.83	Фотограмметрический метод	0.1	Закрепление отсутствует
н453У	-	-	473388.44	1308551.83	Фотограмметрический метод	0.1	Закрепление отсутствует
н449У	-	-	473388.44	1308518.83	Фотограмметрический метод	0.1	Закрепление отсутствует

### 2. Сведения о частях границ уточняемого земельного участка с кадастровым номером 47:01:1309001:82 :

Обозначение части границ		Горизонтальное проложение (S), м	Описание прохождения части границ	Сведения о согласовании местоположения границ (согласовано/спорное)
от т.	до т.			
1	2	3	4	5
н449У	210	19.72	-	-
210	н458У	10.58	-	-
н458У	н476У	33.00	-	-
н476У	н453У	30.31	-	-
н453У	н449У	33.00	-	-

### 3. Сведения о характеристиках уточняемого земельного участка с кадастровым номером 47:01:1309001:82 :

№ п/п	Наименование характеристики земельного участка	Значение характеристики
1	2	3
1.	Сведения об адресе земельного участка	-
1.1.	Сведения об ином месте нахождения земельного участка, не являющегося объектом адресации, в структурированном виде	-
1.2.	Дополнительные сведения о месте нахождения земельного участка	-
2.	Площадь земельного участка ± величина погрешности определения (вычисления) площади ( $P \pm \Delta P$ ), м <sup>2</sup>	1000 ± 11

<b>3. Сведения о характеристиках уточняемого земельного участка с кадастровым номером 47:01:1309001:82 :</b>		
<b>№ п/п</b>	<b>Наименование характеристики земельного участка</b>	<b>Значение характеристики</b>
<b>1</b>	<b>2</b>	<b>3</b>
3.	Формула, примененная для вычисления предельной погрешности определения площади земельного участка, с подставленными значениями и итоговые (вычисленные) значения ( $\Delta P$ ), м2	$\Delta P=3.5*Mt*\sqrt{P}=3.5*0,1*\sqrt{1000}=11$
4.	Площадь земельного участка согласно сведениям Единого государственного реестра недвижимости (Ркад), м2	1000
5.	Оценка расхождения Р и Ркад (Р - Ркад), м2	-
6.	Предельные минимальный и максимальный размеры земельного участка (Рмин и Рмакс), м2	- -
7.	Вид (виды) разрешенного использования	под индивидуальнуюдачу
7.1.	Дополнительные сведения об использовании земельного участка	-
8.	Кадастровый или иной государственный учетный номер (инвентарный) здания, сооружения, объекта незавершенного строительства, расположенного на земельном участке	47:01:1017001:430
9.	Сведения о земельных участках (землях общего пользования, территории общего пользования), посредством которых обеспечивается доступ	земли общего пользования
10.	Иные сведения	-
<b>4. Пояснения к сведениям об уточняемом земельном участке с кадастровым номером 47:01:1309001:82 :</b>		
1.	-	

## Сведения об уточняемых земельных участках

### 1. Сведения о характерных точках границы уточняемого земельного участка с кадастровым номером 47:01:1309001:95 :

Система координат МСК-47, зона 1					Зона № 1		
Обозначение характерных точек границ	Координаты, м				Метод определения координат	Формулы, примененные для расчета средней квадратической погрешности определения координат характерных точек границ (Mt), с подставленными в такие формулы значениями и итоговые (вычисленные) значения Mt, м	Описание закрепления точки
	содержатся в Едином государственном реестре недвижимости		определены в результате выполнения комплексных кадастровых работ				
	X	Y	X	Y			
1	2	3	4	5	6	7	8
н478У	-	-	474609.07	1307861.15	Фотограмметрический метод	0.1	Закрепление отсутствует
н479У	-	-	474630.88	1307830.04	Фотограмметрический метод	0.1	Закрепление отсутствует
н480У	-	-	474605.02	1307811.91	Фотограмметрический метод	0.1	Закрепление отсутствует
н481У	-	-	474583.21	1307843.03	Фотограмметрический метод	0.1	Закрепление отсутствует
н478У	-	-	474609.07	1307861.15	Фотограмметрический метод	0.1	Закрепление отсутствует

### 2. Сведения о частях границ уточняемого земельного участка с кадастровым номером 47:01:1309001:95 :

Обозначение части границ		Горизонтальное проложение (S), м	Описание прохождения части границ	Сведения о согласовании местоположения границ (согласовано/спорное)
от т.	до т.			
1	2	3	4	5
н478У	н479У	37.99	-	-
н479У	н480У	31.58	-	-
н480У	н481У	38.00	-	-
н481У	н478У	31.58	-	-

### 3. Сведения о характеристиках уточняемого земельного участка с кадастровым номером 47:01:1309001:95 :

№ п/п	Наименование характеристики земельного участка	Значение характеристики
1	2	3
1.	Сведения об адресе земельного участка	-
1.1.	Сведения об ином месте нахождения земельного участка, не являющегося объектом адресации, в структурированном виде	-
1.2.	Дополнительные сведения о месте нахождения земельного участка	-
2.	Площадь земельного участка ± величина погрешности определения (вычисления) площади (P ± ΔP), м2	1200 ± 12
3.	Формула, примененная для вычисления предельной погрешности определения площади земельного участка, с подставленными значениями и итоговые (вычисленные) значения (ΔP), м2	$\Delta P = 3.5 * M_t * \sqrt{P} = 3.5 * 0,1 * \sqrt{1200} = 12$
4.	Площадь земельного участка согласно сведениям Единого государственного реестра недвижимости (P <sub>кад</sub> ), м2	1200

**3. Сведения о характеристиках уточняемого земельного участка с кадастровым номером 47:01:1309001:95 :**

<b>№ п/п</b>	<b>Наименование характеристики земельного участка</b>	<b>Значение характеристики</b>
<b>1</b>	<b>2</b>	<b>3</b>
5.	Оценка расхождения Р и Ркад (Р - Ркад), м2	-
6.	Предельные минимальный и максимальный размеры земельного участка (Рмин и Рмакс), м2	- -
7.	Вид (виды) разрешенного использования	под строительство индивидуального жилого дома
7.1.	Дополнительные сведения об использовании земельного участка	-
8.	Кадастровый или иной государственный учетный номер (инвентарный) здания, сооружения, объекта незавершенного строительства, расположенного на земельном участке	47:01:1309001:200
9.	Сведения о земельных участках (землях общего пользования, территории общего пользования), посредством которых обеспечивается доступ	земли общего пользования
10.	Иные сведения	-

**4. Пояснения к сведениям об уточняемом земельном участке с кадастровым номером 47:01:1309001:95 :**

1.	-
----	---

## Сведения об уточняемых земельных участках

### 1. Сведения о характерных точках границы уточняемого земельного участка с кадастровым номером 47:01:1309001:110 :

Система координат МСК-47, зона 1					Зона № 1		
Обозначение характерных точек границ	Координаты, м				Метод определения координат	Формулы, примененные для расчета средней квадратической погрешности определения координат характерных точек границ (Mt), с подставленными в такие формулы значениями и итоговые (вычисленные) значения Mt, м	Описание закрепления точки
	содержатся в Едином государственном реестре недвижимости		определены в результате выполнения комплексных кадастровых работ				
	X	Y	X	Y			
1	2	3	4	5	6	7	8
н486У	-	-	473821.09	1308487.38	Фотограмметрический метод	0.1	Закрепление отсутствует
н487У	-	-	473827.09	1308537.02	Фотограмметрический метод	0.1	Закрепление отсутствует
н488У	-	-	473807.22	1308539.36	Фотограмметрический метод	0.1	Закрепление отсутствует
н489У	-	-	473801.23	1308489.72	Фотограмметрический метод	0.1	Закрепление отсутствует
н486У	-	-	473821.09	1308487.38	Фотограмметрический метод	0.1	Закрепление отсутствует

### 2. Сведения о частях границ уточняемого земельного участка с кадастровым номером 47:01:1309001:110 :

Обозначение части границ		Горизонтальное проложение (S), м	Описание прохождения части границ	Сведения о согласовании местоположения границ (согласовано/спорное)
от т.	до т.			
1	2	3	4	5
н486У	н487У	50.00	-	-
н487У	н488У	20.01	-	-
н488У	н489У	50.00	-	-
н489У	н486У	20.00	-	-

### 3. Сведения о характеристиках уточняемого земельного участка с кадастровым номером 47:01:1309001:110 :

№ п/п	Наименование характеристики земельного участка	Значение характеристики
1	2	3
1.	Сведения об адресе земельного участка	-
1.1.	Сведения об ином месте нахождения земельного участка, не являющегося объектом адресации, в структурированном виде	-
1.2.	Дополнительные сведения о месте нахождения земельного участка	-
2.	Площадь земельного участка ± величина погрешности определения (вычисления) площади ( $P \pm \Delta P$ ), м <sup>2</sup>	$1000 \pm 11$
3.	Формула, примененная для вычисления предельной погрешности определения площади земельного участка, с подставленными значениями и итоговые (вычисленные) значения ( $\Delta P$ ), м <sup>2</sup>	$\Delta P = 3.5 * M_t * \sqrt{P} = 3.5 * 0,1 * \sqrt{1000} = 11$
4.	Площадь земельного участка согласно сведениям Единого государственного реестра недвижимости (Ркад), м <sup>2</sup>	1000

**3. Сведения о характеристиках уточняемого земельного участка с кадастровым номером 47:01:1309001:110 :**

<b>№ п/п</b>	<b>Наименование характеристики земельного участка</b>	<b>Значение характеристики</b>
<b>1</b>	<b>2</b>	<b>3</b>
5.	Оценка расхождения Р и Ркад (Р - Ркад), м2	-
6.	Предельные минимальный и максимальный размеры земельного участка (Рмин и Рмакс), м2	- -
7.	Вид (виды) разрешенного использования	для строительства дачного дома
7.1.	Дополнительные сведения об использовании земельного участка	-
8.	Кадастровый или иной государственный учетный номер (инвентарный) здания, сооружения, объекта незавершенного строительства, расположенного на земельном участке	47:01:1309001:218
9.	Сведения о земельных участках (землях общего пользования, территории общего пользования), посредством которых обеспечивается доступ	земли общего пользования
10.	Иные сведения	-

**4. Пояснения к сведениям об уточняемом земельном участке с кадастровым номером 47:01:1309001:110 :**

1.	-
----	---

## Сведения об уточняемых земельных участках, необходимые для исправления реестровых ошибок в сведениях о местоположении их границ

**1. Сведения о характерных точках границ уточняемого земельного участка с кадастровым номером 47:01:0000000:49937 :**

Система координат МСК-47, зона 1					Зона № 1		
Обозначение характерных точек границ	Координаты, м				Метод определения координат	Формулы, примененные для расчета средней квадратической погрешности определения координат характерных точек границ (Mt), с подставленными значениями и итоговые (вычисленные) значения Mt, м	Описание закрепления точки
	содержатся в Едином государственном реестре недвижимости		определены в результате выполнения комплексных кадастровых работ				
	X	Y	X	Y			
1	2	3	4	5	6	7	8
9	473512.58	1308391.70	473512.58	1308391.69	Фотограмметрический метод	0.1	Закрепление отсутствует
10	473526.29	1308412.80	473526.29	1308412.80	Фотограмметрический метод	0.1	Закрепление отсутствует
11	473488.62	1308435.87	473488.62	1308435.87	Фотограмметрический метод	0.1	Закрепление отсутствует
12	473476.06	1308413.58	473476.06	1308413.58	Фотограмметрический метод	0.1	Закрепление отсутствует
9	473512.58	1308391.70	473512.58	1308391.69	Фотограмметрический метод	0.1	Закрепление отсутствует

**2. Сведения о частях границ уточняемого земельного участка с кадастровым номером 47:01:0000000:49937 :**

Обозначение части границ		Горизонтальное проложение (S), м	Описание прохождения части границ	Сведения о согласовании местоположения границ (согласовано/спорное)
от т.	до т.			
1	2	3	4	5
9	10	25.17	-	-
10	11	44.17	-	-
11	12	25.59	-	-
12	9	42.58	-	-

**3. Сведения о характеристиках уточняемого земельного участка с кадастровым номером 47:01:0000000:49937 :**

№ п/п	Наименование характеристики	Значение характеристики
1	2	3
1.	Сведения об адресе земельного участка	-
1.1.	Сведения об ином месте нахождения земельного участка, не являющегося объектом адресации, в структурированном виде	-
1.2.	Дополнительные сведения о месте нахождения земельного участка	-
2.	Площадь земельного участка ± величина погрешности определения (вычисления) площади (P ± ΔP), м <sup>2</sup>	1100 ± 12
3.	Формула, примененная для расчета предельной допустимой погрешности определения площади земельного участка, с подставленными значениями и итоговые (вычисленные) значения (ΔP), м <sup>2</sup>	$\Delta P = 3.5 * Mt * \sqrt{P} = 3.5 * 0,1 * \sqrt{1100} = 12$
4.	Площадь земельного участка согласно сведениям Единого государственного реестра недвижимости (Ркад), м <sup>2</sup>	1100
5.	Оценка расхождения P и Ркад (P - Ркад), м <sup>2</sup>	-

**3. Сведения о характеристиках уточняемого земельного участка с кадастровым номером 47:01:0000000:49937 :**

№ п/п	Наименование характеристики	Значение характеристики
1	2	3
6.	Предельные минимальный и максимальный размеры земельного участка (Рмин и Рмакс), м2	- -
7.	Кадастровый номер или иной государственный учетный номер (инвентарный) объекта недвижимости, расположенного на земельном участке	47:01:1309001:555
8.	Вид (виды) разрешенного использования	под личное подсобное хозяйство
8.1.	Дополнительные сведения об использовании земельного участка	-
9.	Сведения о земельных участках (землях общего пользования, территории общего пользования), посредством которых обеспечивается доступ	земли общего пользования
10.	Иные сведения	-

**4. Пояснения к сведениям об уточняемом земельном участке с кадастровым номером 47:01:0000000:49937 :**

1.	-
----	---

## Сведения об уточняемых земельных участках, необходимые для исправления реестровых ошибок в сведениях о местоположении их границ

**1. Сведения о характерных точках границ уточняемого земельного участка с кадастровым номером 47:01:1309001:4 :**

Система координат МСК-47, зона 1					Зона № 1		
Обозначение характерных точек границ	Координаты, м				Метод определения координат	Формулы, примененные для расчета средней квадратической погрешности определения координат характерных точек границ (Mt), с подставленными значениями и итоговые (вычисленные) значения Mt, м	Описание закрепления точки
	содержатся в Едином государственном реестре недвижимости		определены в результате выполнения комплексных кадастровых работ				
	X	Y	X	Y			
1	2	3	4	5	6	7	8
13	473567.30	1307387.82	473567.30	1307387.82	Фотограмметрический метод	0.1	Закрепление отсутствует
14	473575.02	1307431.34	473575.02	1307431.34	Фотограмметрический метод	0.1	Закрепление отсутствует
15	473547.13	1307433.82	473547.13	1307433.82	Фотограмметрический метод	0.1	Закрепление отсутствует
16	473549.38	1307389.48	473549.38	1307389.48	Фотограмметрический метод	0.1	Закрепление отсутствует
13	473567.30	1307387.82	473567.30	1307387.82	Фотограмметрический метод	0.1	Закрепление отсутствует

**2. Сведения о частях границ уточняемого земельного участка с кадастровым номером 47:01:1309001:4 :**

Обозначение части границ		Горизонтальное проложение (S), м	Описание прохождения части границ	Сведения о согласовании местоположения границ (согласовано/спорное)
от т.	до т.			
1	2	3	4	5
13	14	44.20	-	-
14	15	28.00	-	-
15	16	44.40	-	-
16	13	18.00	-	-

**3. Сведения о характеристиках уточняемого земельного участка с кадастровым номером 47:01:1309001:4 :**

№ п/п	Наименование характеристики	Значение характеристики
1	2	3
1.	Сведения об адресе земельного участка	-
1.1.	Сведения об ином месте нахождения земельного участка, не являющегося объектом адресации, в структурированном виде	-
1.2.	Дополнительные сведения о месте нахождения земельного участка	-
2.	Площадь земельного участка ± величина погрешности определения (вычисления) площади ( $P \pm \Delta P$ ), м <sup>2</sup>	1012 ± 11
3.	Формула, примененная для расчета предельной допустимой погрешности определения площади земельного участка, с подставленными значениями и итоговые (вычисленные) значения ( $\Delta P$ ), м <sup>2</sup>	$\Delta P = 3.5 * Mt * \sqrt{P} = 3.5 * 0,1 * \sqrt{1012} = 11$
4.	Площадь земельного участка согласно сведениям Единого государственного реестра недвижимости (Ркад), м <sup>2</sup>	1012
5.	Оценка расхождения P и Ркад (P - Ркад), м <sup>2</sup>	-

**3. Сведения о характеристиках уточняемого земельного участка с кадастровым номером 47:01:1309001:4 :**

№ п/п	Наименование характеристики	Значение характеристики
1	2	3
6.	Предельные минимальный и максимальный размеры земельного участка (Рмин и Рмакс), м2	- -
7.	Кадастровый номер или иной государственный учетный номер (инвентарный) объекта недвижимости, расположенного на земельном участке	47:01:1309001:319
8.	Вид (виды) разрешенного использования	под существующий жилой дом
8.1.	Дополнительные сведения об использовании земельного участка	-
9.	Сведения о земельных участках (землях общего пользования, территории общего пользования), посредством которых обеспечивается доступ	земли общего пользования
10.	Иные сведения	-

**4. Пояснения к сведениям об уточняемом земельном участке с кадастровым номером 47:01:1309001:4 :**

1.	-
----	---

## Сведения об уточняемых земельных участках, необходимые для исправления реестровых ошибок в сведениях о местоположении их границ

### 1. Сведения о характерных точках границ уточняемого земельного участка с кадастровым номером 47:01:1309001:18 :

Система координат МСК-47, зона 1					Зона № 1		
Обозначение характерных точек границ	Координаты, м				Метод определения координат	Формулы, примененные для расчета средней квадратической погрешности определения координат характерных точек границ (Mt), с подставленными в такие формулы значениями и итоговые (вычисленные) значения Mt, м	Описание закрепления точки
	содержатся в Едином государственном реестре недвижимости		определены в результате выполнения комплексных кадастровых работ				
	X	Y	X	Y			
1	2	3	4	5	6	7	8
17	473434.82	1308456.07	473434.82	1308456.07	Фотограмметрический метод	0.1	Закрепление отсутствует
18	473431.69	1308490.92	473431.69	1308490.92	Фотограмметрический метод	0.1	Закрепление отсутствует
19	473406.12	1308490.34	473406.12	1308490.34	Фотограмметрический метод	0.1	Закрепление отсутствует
20	473406.26	1308484.08	473406.26	1308484.08	Фотограмметрический метод	0.1	Закрепление отсутствует
21	473407.01	1308450.84	473407.01	1308450.84	Фотограмметрический метод	0.1	Закрепление отсутствует
17	473434.82	1308456.07	473434.82	1308456.07	Фотограмметрический метод	0.1	Закрепление отсутствует

### 2. Сведения о частях границ уточняемого земельного участка с кадастровым номером 47:01:1309001:18 :

Обозначение части границ		Горизонтальное проложение (S), м	Описание прохождения части границ	Сведения о согласовании местоположения границ (согласовано/спорное)
от т.	до т.			
1	2	3	4	5
17	18	34.99	-	-
18	19	25.58	-	-
19	20	6.26	-	-
20	21	33.25	-	-
21	17	28.30	-	-

### 3. Сведения о характеристиках уточняемого земельного участка с кадастровым номером 47:01:1309001:18 :

№ п/п	Наименование характеристики	Значение характеристики
1	2	3
1.	Сведения об адресе земельного участка	-
1.1.	Сведения об ином месте нахождения земельного участка, не являющегося объектом адресации, в структурированном виде	-
1.2.	Дополнительные сведения о месте нахождения земельного участка	-
2.	Площадь земельного участка ± величина погрешности определения (вычисления) площади ( $P \pm \Delta P$ ), м <sup>2</sup>	998 ± 11
3.	Формула, примененная для расчета предельной допустимой погрешности определения площади земельного участка, с подставленными значениями и итоговые (вычисленные) значения ( $\Delta P$ ), м <sup>2</sup>	$\Delta P = 3.5 * Mt * \sqrt{P} = 3.5 * 0,1 * \sqrt{998} = 11$

**3. Сведения о характеристиках уточняемого земельного участка с кадастровым номером 47:01:1309001:18 :**

№ п/п	Наименование характеристики	Значение характеристики
1	2	3
4.	Площадь земельного участка согласно сведениям Единого государственного реестра недвижимости (Ркад), м2	998
5.	Оценка расхождения Р и Ркад (Р - Ркад), м2	-
6.	Предельные минимальный и максимальный размеры земельного участка (Рмин и Рмакс), м2	- -
7.	Кадастровый номер или иной государственный учетный номер (инвентарный) объекта недвижимости, расположенного на земельном участке	47:01:1309001:302
8.	Вид (виды) разрешенного использования	под индивидуальную дачу
8.1.	Дополнительные сведения об использовании земельного участка	-
9.	Сведения о земельных участках (землях общего пользования, территории общего пользования), посредством которых обеспечивается доступ	земли общего пользования
10.	Иные сведения	-

**4. Пояснения к сведениям об уточняемом земельном участке с кадастровым номером 47:01:1309001:18 :**

1.	-
----	---

## Сведения об уточняемых земельных участках, необходимые для исправления реестровых ошибок в сведениях о местоположении их границ

### 1. Сведения о характерных точках границ уточняемого земельного участка с кадастровым номером 47:01:1309001:23 :

Система координат МСК-47, зона 1					Зона № 1		
Обозначение характерных точек границ	Координаты, м				Метод определения координат	Формулы, примененные для расчета средней квадратической погрешности определения координат характерных точек границ (Mt), с подставленными в такие формулы значениями и итоговые (вычисленные) значения Mt, м	Описание закрепления точки
	содержатся в Едином государственном реестре недвижимости		определены в результате выполнения комплексных кадастровых работ				
	X	Y	X	Y			
1	2	3	4	5	6	7	8
22	473569.58	1308514.93	473569.58	1308514.93	Фотограмметрический метод	0.1	Закрепление отсутствует
23	473547.26	1308512.37	473547.26	1308512.40	Фотограмметрический метод	0.1	Закрепление отсутствует
24	473532.36	1308510.66	473532.36	1308510.68	Фотограмметрический метод	0.1	Закрепление отсутствует
25	473531.58	1308510.57	473531.58	1308510.57	Фотограмметрический метод	0.1	Закрепление отсутствует
26	473535.17	1308482.65	473535.17	1308482.65	Фотограмметрический метод	0.1	Закрепление отсутствует
27	473575.44	1308496.17	473575.44	1308496.17	Фотограмметрический метод	0.1	Закрепление отсутствует
28	473574.14	1308515.45	473574.14	1308515.45	Фотограмметрический метод	0.1	Закрепление отсутствует
212	-	-	473573.85	1308515.42	Фотограмметрический метод	0.1	Закрепление отсутствует
22	473569.58	1308514.93	473569.58	1308514.93	Фотограмметрический метод	0.1	Закрепление отсутствует

### 2. Сведения о частях границ уточняемого земельного участка с кадастровым номером 47:01:1309001:23 :

Обозначение части границ		Горизонтальное проложение (S), м	Описание прохождения части границ	Сведения о согласовании местоположения границ (согласовано/спорное)
от т.	до т.			
1	2	3	4	5
22	23	22.46	-	-
23	24	15.00	-	-
24	25	0.79	-	-
25	26	28.15	-	-
26	27	42.48	-	-
27	28	19.32	-	-
28	212	0.29	-	-
212	22	4.30	-	-

### 3. Сведения о характеристиках уточняемого земельного участка с кадастровым номером 47:01:1309001:23 :

№ п/п	Наименование характеристики	Значение характеристики
1	2	3
1.	Сведения об адресе земельного участка	-

<b>3. Сведения о характеристиках уточняемого земельного участка с кадастровым номером 47:01:1309001:23 :</b>		
<b>№ п/п</b>	<b>Наименование характеристики</b>	<b>Значение характеристики</b>
<b>1</b>	<b>2</b>	<b>3</b>
1.1.	Сведения об ином месте нахождения земельного участка, не являющегося объектом адресации, в структурированном виде	-
1.2.	Дополнительные сведения о месте нахождения земельного участка	-
2.	Площадь земельного участка ± величина погрешности определения (вычисления) площади ( $P \pm \Delta P$ ), м2	1001 ± 11
3.	Формула, примененная для расчета предельной допустимой погрешности определения площади земельного участка, с подставленными значениями и итоговые (вычисленные) значения ( $\Delta P$ ), м2	$\Delta P = 3.5 * M_t * \sqrt{P} = 3.5 * 0,1 * \sqrt{1001} = 11$
4.	Площадь земельного участка согласно сведениям Единого государственного реестра недвижимости ( $R_{\text{кад}}$ ), м2	1000
5.	Оценка расхождения $P$ и $R_{\text{кад}}$ ( $P - R_{\text{кад}}$ ), м2	1
6.	Предельные минимальный и максимальный размеры земельного участка ( $R_{\text{мин}}$ и $R_{\text{макс}}$ ), м2	- -
7.	Кадастровый номер или иной государственный учетный номер (инвентарный) объекта недвижимости, расположенного на земельном участке	47:01:1309001:286
8.	Вид (виды) разрешенного использования	под жилой дом
8.1.	Дополнительные сведения об использовании земельного участка	-
9.	Сведения о земельных участках (землях общего пользования, территории общего пользования), посредством которых обеспечивается доступ	земли общего пользования
10.	Иные сведения	-
<b>4. Пояснения к сведениям об уточняемом земельном участке с кадастровым номером 47:01:1309001:23 :</b>		
1.	-	

## Сведения об уточняемых земельных участках, необходимые для исправления реестровых ошибок в сведениях о местоположении их границ

### 1. Сведения о характерных точках границ уточняемого земельного участка с кадастровым номером 47:01:1309001:37 :

Система координат МСК-47, зона 1					Зона № 1		
Обозначение характерных точек границ	Координаты, м				Метод определения координат	Формулы, примененные для расчета средней квадратической погрешности определения координат характерных точек границ (Mt), с подставленными в такие формулы значениями и итоговые (вычисленные) значения Mt, м	Описание закрепления точки
	содержатся в Едином государственном реестре недвижимости		определены в результате выполнения комплексных кадастровых работ				
	X	Y	X	Y			
1	2	3	4	5	6	7	8
29	473931.67	1308275.78	473931.67	1308275.78	Фотограмметрический метод	0.1	Закрепление отсутствует
30	473941.74	1308306.53	473941.74	1308306.53	Фотограмметрический метод	0.1	Закрепление отсутствует
31	473943.07	1308310.61	473943.07	1308310.61	Фотограмметрический метод	0.1	Закрепление отсутствует
32	473944.12	1308313.80	473944.12	1308313.80	Фотограмметрический метод	0.1	Закрепление отсутствует
33	473915.61	1308323.13	473915.48	1308323.17	Фотограмметрический метод	0.1	Закрепление отсутствует
34	473903.16	1308285.12	473903.06	1308285.28	Фотограмметрический метод	0.1	Закрепление отсутствует
35	473914.93	1308281.26	473914.93	1308281.26	Фотограмметрический метод	0.1	Закрепление отсутствует
36	473919.48	1308279.77	473919.48	1308279.77	Фотограмметрический метод	0.1	Закрепление отсутствует
29	473931.67	1308275.78	473931.67	1308275.78	Фотограмметрический метод	0.1	Закрепление отсутствует

### 2. Сведения о частях границ уточняемого земельного участка с кадастровым номером 47:01:1309001:37 :

Обозначение части границ		Горизонтальное проложение (S), м	Описание прохождения части границ	Сведения о согласовании местоположения границ (согласовано/спорное)
от т.	до т.			
1	2	3	4	5
29	30	32.36	-	-
30	31	4.29	-	-
31	32	3.36	-	-
32	33	30.13	-	-
33	34	39.87	-	-
34	35	12.53	-	-
35	36	4.79	-	-
36	29	12.83	-	-

### 3. Сведения о характеристиках уточняемого земельного участка с кадастровым номером 47:01:1309001:37 :

№ п/п	Наименование характеристики	Значение характеристики
1	2	3
1.	Сведения об адресе земельного участка	-

<b>3. Сведения о характеристиках уточняемого земельного участка с кадастровым номером 47:01:1309001:37 :</b>		
<b>№ п/п</b>	<b>Наименование характеристики</b>	<b>Значение характеристики</b>
<b>1</b>	<b>2</b>	<b>3</b>
1.1.	Сведения об ином месте нахождения земельного участка, не являющегося объектом адресации, в структурированном виде	-
1.2.	Дополнительные сведения о месте нахождения земельного участка	-
2.	Площадь земельного участка $\pm$ величина погрешности определения (вычисления) площади ( $P \pm \Delta P$ ), м2	1205 $\pm$ 12
3.	Формула, примененная для расчета предельной допустимой погрешности определения площади земельного участка, с подставленными значениями и итоговые (вычисленные) значения ( $\Delta P$ ), м2	$\Delta P = 3.5 * M_t * \sqrt{P} = 3.5 * 0,1 * \sqrt{1205} = 12$
4.	Площадь земельного участка согласно сведениям Единого государственного реестра недвижимости ( $R_{кад}$ ), м2	1200
5.	Оценка расхождения $P$ и $R_{кад}$ ( $P - R_{кад}$ ), м2	5
6.	Предельные минимальный и максимальный размеры земельного участка ( $R_{мин}$ и $R_{макс}$ ), м2	- -
7.	Кадастровый номер или иной государственный учетный номер (инвентарный) объекта недвижимости, расположенного на земельном участке	47:01:1309001:222
8.	Вид (виды) разрешенного использования	Под индивидуальную дачу
8.1.	Дополнительные сведения об использовании земельного участка	-
9.	Сведения о земельных участках (землях общего пользования, территории общего пользования), посредством которых обеспечивается доступ	земли общего пользования
10.	Иные сведения	-
<b>4. Пояснения к сведениям об уточняемом земельном участке с кадастровым номером 47:01:1309001:37 :</b>		
1.	-	

## Сведения об уточняемых земельных участках, необходимые для исправления реестровых ошибок в сведениях о местоположении их границ

### 1. Сведения о характерных точках границ уточняемого земельного участка с кадастровым номером 47:01:1309001:44 :

Система координат МСК-47, зона 1					Зона № 1		
Обозначение характерных точек границ	Координаты, м				Метод определения координат	Формулы, примененные для расчета средней квадратической погрешности определения координат характерных точек границ (Mt), с подставленными в такие формулы значениями и итоговые (вычисленные) значения Mt, м	Описание закрепления точки
	содержатся в Едином государственном реестре недвижимости		определены в результате выполнения комплексных кадастровых работ				
	X	Y	X	Y			
1	2	3	4	5	6	7	8
37	474436.58	1307721.05	474436.58	1307721.05	Фотограмметрический метод	0.1	Закрепление отсутствует
38	474436.88	1307738.60	474436.88	1307738.60	Фотограмметрический метод	0.1	Закрепление отсутствует
39	474437.30	1307747.28	474437.30	1307747.28	Фотограмметрический метод	0.1	Закрепление отсутствует
40	474437.37	1307758.28	474437.37	1307758.28	Фотограмметрический метод	0.1	Закрепление отсутствует
41	474408.99	1307757.37	474408.99	1307757.37	Фотограмметрический метод	0.1	Закрепление отсутствует
42	474410.15	1307721.67	474410.15	1307721.67	Фотограмметрический метод	0.1	Закрепление отсутствует
186	-	-	474417.54	1307721.50	Фотограмметрический метод	0.1	Закрепление отсутствует
37	474436.58	1307721.05	474436.58	1307721.05	Фотограмметрический метод	0.1	Закрепление отсутствует

### 2. Сведения о частях границ уточняемого земельного участка с кадастровым номером 47:01:1309001:44 :

Обозначение части границ		Горизонтальное проложение (S), м	Описание прохождения части границ	Сведения о согласовании местоположения границ (согласовано/спорное)
от т.	до т.			
1	2	3	4	5
37	38	17.55	-	-
38	39	8.69	-	-
39	40	11.00	-	-
40	41	28.39	-	-
41	42	35.72	-	-
42	186	7.39	-	-
186	37	19.05	-	-

### 3. Сведения о характеристиках уточняемого земельного участка с кадастровым номером 47:01:1309001:44 :

№ п/п	Наименование характеристики	Значение характеристики
1	2	3
1.	Сведения об адресе земельного участка	-
1.1.	Сведения об ином месте нахождения земельного участка, не являющегося объектом адресации, в структурированном виде	-

<b>3. Сведения о характеристиках уточняемого земельного участка с кадастровым номером 47:01:1309001:44 :</b>		
<b>№ п/п</b>	<b>Наименование характеристики</b>	<b>Значение характеристики</b>
<b>1</b>	<b>2</b>	<b>3</b>
1.2.	Дополнительные сведения о месте нахождения земельного участка	-
2.	Площадь земельного участка ± величина погрешности определения (вычисления) площади ( $P \pm \Delta P$ ), м <sup>2</sup>	1000 ± 11
3.	Формула, примененная для расчета предельной допустимой погрешности определения площади земельного участка, с подставленными значениями и итоговые (вычисленные) значения ( $\Delta P$ ), м <sup>2</sup>	$\Delta P = 3.5 * M_t * \sqrt{P} = 3.5 * 0,1 * \sqrt{1000} = 11$
4.	Площадь земельного участка согласно сведениям Единого государственного реестра недвижимости (Р <sub>кад</sub> ), м <sup>2</sup>	1000
5.	Оценка расхождения Р и Р <sub>кад</sub> (Р - Р <sub>кад</sub> ), м <sup>2</sup>	-
6.	Предельные минимальный и максимальный размеры земельного участка (Р <sub>мин</sub> и Р <sub>макс</sub> ), м <sup>2</sup>	- -
7.	Кадастровый номер или иной государственный учетный номер (инвентарный) объекта недвижимости, расположенного на земельном участке	47:01:1309001:497 47:01:1309001:537
8.	Вид (виды) разрешенного использования	под индивидуальнуюдачу
8.1.	Дополнительные сведения об использовании земельного участка	-
9.	Сведения о земельных участках (землях общего пользования, территории общего пользования), посредством которых обеспечивается доступ	земли общего пользования
10.	Иные сведения	-
<b>4. Пояснения к сведениям об уточняемом земельном участке с кадастровым номером 47:01:1309001:44 :</b>		
1.	-	

## Сведения об уточняемых земельных участках, необходимые для исправления реестровых ошибок в сведениях о местоположении их границ

### 1. Сведения о характерных точках границ уточняемого земельного участка с кадастровым номером 47:01:1309001:55 :

Система координат МСК-47, зона 1					Зона № 1		
Обозначение характерных точек границ	Координаты, м				Метод определения координат	Формулы, примененные для расчета средней квадратической погрешности определения координат характерных точек границ (Mt), с подставленными значениями и итоговые (вычисленные) значения Mt, м	Описание закрепления точки
	содержатся в Едином государственном реестре недвижимости		определены в результате выполнения комплексных кадастровых работ				
	X	Y	X	Y			
1	2	3	4	5	6	7	8
43	473962.29	1308267.91	473961.46	1308267.78	Фотограмметрический метод	0.1	Закрепление отсутствует
44	473974.62	1308269.22	473974.19	1308269.17	Фотограмметрический метод	0.1	Закрепление отсутствует
45	473998.23	1308301.18	473997.81	1308301.42	Фотограмметрический метод	0.1	Закрепление отсутствует
46	473983.22	1308310.58	473980.52	1308311.32	Фотограмметрический метод	0.1	Закрепление отсутствует
43	473962.29	1308267.91	473961.46	1308267.78	Фотограмметрический метод	0.1	Закрепление отсутствует

### 2. Сведения о частях границ уточняемого земельного участка с кадастровым номером 47:01:1309001:55 :

Обозначение части границ		Горизонтальное проложение (S), м	Описание прохождения части границ	Сведения о согласовании местоположения границ (согласовано/спорное)
от т.	до т.			
1	2	3	4	5
43	44	12.81	-	-
44	45	39.97	-	-
45	46	19.92	-	-
46	43	47.53	-	-

### 3. Сведения о характеристиках уточняемого земельного участка с кадастровым номером 47:01:1309001:55 :

№ п/п	Наименование характеристики	Значение характеристики
1	2	3
1.	Сведения об адресе земельного участка	-
1.1.	Сведения об ином месте нахождения земельного участка, не являющегося объектом адресации, в структурированном виде	-
1.2.	Дополнительные сведения о месте нахождения земельного участка	-
2.	Площадь земельного участка ± величина погрешности определения (вычисления) площади (P ± ΔP), м <sup>2</sup>	660 ± 9
3.	Формула, примененная для расчета предельной допустимой погрешности определения площади земельного участка, с подставленными значениями и итоговые (вычисленные) значения (ΔP), м <sup>2</sup>	$\Delta P = 3.5 * Mt * \sqrt{P} = 3.5 * 0,1 * \sqrt{660} = 9$
4.	Площадь земельного участка согласно сведениям Единого государственного реестра недвижимости (P <sub>кад</sub> ), м <sup>2</sup>	600
5.	Оценка расхождения P и P <sub>кад</sub> (P - P <sub>кад</sub> ), м <sup>2</sup>	60

**3. Сведения о характеристиках уточняемого земельного участка с кадастровым номером 47:01:1309001:55 :**

№ п/п	Наименование характеристики	Значение характеристики
1	2	3
6.	Предельные минимальный и максимальный размеры земельного участка (Рмин и Рмакс), м2	- -
7.	Кадастровый номер или иной государственный учетный номер (инвентарный) объекта недвижимости, расположенного на земельном участке	47:01:1309001:233
8.	Вид (виды) разрешенного использования	под строительство индивидуального дачного дома
8.1.	Дополнительные сведения об использовании земельного участка	-
9.	Сведения о земельных участках (землях общего пользования, территории общего пользования), посредством которых обеспечивается доступ	земли общего пользования
10.	Иные сведения	-

**4. Пояснения к сведениям об уточняемом земельном участке с кадастровым номером 47:01:1309001:55 :**

1.	-
----	---

## Сведения об уточняемых земельных участках, необходимые для исправления реестровых ошибок в сведениях о местоположении их границ

### 1. Сведения о характерных точках границ уточняемого земельного участка с кадастровым номером 47:01:1309001:57 :

Система координат МСК-47, зона 1					Зона № 1		
Обозначение характерных точек границ	Координаты, м				Метод определения координат	Формулы, примененные для расчета средней квадратической погрешности определения координат характерных точек границ (Mt), с подставленными значениями и итоговые (вычисленные) значения Mt, м	Описание закрепления точки
	содержатся в Едином государственном реестре недвижимости		определены в результате выполнения комплексных кадастровых работ				
	X	Y	X	Y			
1	2	3	4	5	6	7	8
47	474738.71	1307987.08	474738.71	1307987.08	Фотограмметрический метод	0.1	Закрепление отсутствует
48	474716.99	1307999.47	474716.99	1307999.47	Фотограмметрический метод	0.1	Закрепление отсутствует
49	474697.18	1307964.73	474697.18	1307964.73	Фотограмметрический метод	0.1	Закрепление отсутствует
50	474718.89	1307952.33	474718.89	1307952.33	Фотограмметрический метод	0.1	Закрепление отсутствует
47	474738.71	1307987.08	474738.71	1307987.08	Фотограмметрический метод	0.1	Закрепление отсутствует

### 2. Сведения о частях границ уточняемого земельного участка с кадастровым номером 47:01:1309001:57 :

Обозначение части границ		Горизонтальное проложение (S), м	Описание прохождения части границ	Сведения о согласовании местоположения границ (согласовано/спорное)
от т.	до т.			
1	2	3	4	5
47	48	25.01	-	-
48	49	39.99	-	-
49	50	25.00	-	-
50	47	40.00	-	-

### 3. Сведения о характеристиках уточняемого земельного участка с кадастровым номером 47:01:1309001:57 :

№ п/п	Наименование характеристики	Значение характеристики
1	2	3
1.	Сведения об адресе земельного участка	-
1.1.	Сведения об ином месте нахождения земельного участка, не являющегося объектом адресации, в структурированном виде	-
1.2.	Дополнительные сведения о месте нахождения земельного участка	-
2.	Площадь земельного участка ± величина погрешности определения (вычисления) площади (P ± ΔP), м <sup>2</sup>	1000 ± 11
3.	Формула, примененная для расчета предельной допустимой погрешности определения площади земельного участка, с подставленными значениями и итоговые (вычисленные) значения (ΔP), м <sup>2</sup>	ΔP=3.5*Mt*√P=3.5*0,1*√1000=11
4.	Площадь земельного участка согласно сведениям Единого государственного реестра недвижимости (P <sub>кад</sub> ), м <sup>2</sup>	1000
5.	Оценка расхождения P и P <sub>кад</sub> (P - P <sub>кад</sub> ), м <sup>2</sup>	-

**3. Сведения о характеристиках уточняемого земельного участка с кадастровым номером 47:01:1309001:57 :**

№ п/п	Наименование характеристики	Значение характеристики
1	2	3
6.	Предельные минимальный и максимальный размеры земельного участка (Рмин и Рмакс), м2	- -
7.	Кадастровый номер или иной государственный учетный номер (инвентарный) объекта недвижимости, расположенного на земельном участке	-
8.	Вид (виды) разрешенного использования	под строительство индивидуального дачного дома
8.1.	Дополнительные сведения об использовании земельного участка	-
9.	Сведения о земельных участках (землях общего пользования, территории общего пользования), посредством которых обеспечивается доступ	земли общего пользования
10.	Иные сведения	-

**4. Пояснения к сведениям об уточняемом земельном участке с кадастровым номером 47:01:1309001:57 :**

1.	-
----	---

## Сведения об уточняемых земельных участках, необходимые для исправления реестровых ошибок в сведениях о местоположении их границ

### 1. Сведения о характерных точках границ уточняемого земельного участка с кадастровым номером 47:01:1309001:60 :

Система координат МСК-47, зона 1					Зона № 1		
Обозначение характерных точек границ	Координаты, м				Метод определения координат	Формулы, примененные для расчета средней квадратической погрешности определения координат характерных точек границ (Mt), с подставленными в такие формулы значениями и итоговые (вычисленные) значения Mt, м	Описание закрепления точки
	содержатся в Едином государственном реестре недвижимости		определены в результате выполнения комплексных кадастровых работ				
	X	Y	X	Y			
1	2	3	4	5	6	7	8
51	473330.65	1308437.29	473330.65	1308437.29	Фотограмметрический метод	0.1	Закрепление отсутствует
52	473355.45	1308447.96	473355.45	1308447.96	Фотограмметрический метод	0.1	Закрепление отсутствует
53	473340.81	1308481.99	473340.81	1308481.99	Фотограмметрический метод	0.1	Закрепление отсутствует
54	473316.01	1308471.32	473316.01	1308471.32	Фотограмметрический метод	0.1	Закрепление отсутствует
н463У	-	-	473329.56	1308439.82	Фотограмметрический метод	0.1	Закрепление отсутствует
51	473330.65	1308437.29	473330.65	1308437.29	Фотограмметрический метод	0.1	Закрепление отсутствует

### 2. Сведения о частях границ уточняемого земельного участка с кадастровым номером 47:01:1309001:60 :

Обозначение части границ		Горизонтальное проложение (S), м	Описание прохождения части границ	Сведения о согласовании местоположения границ (согласовано/спорное)
от т.	до т.			
1	2	3	4	5
51	52	27.00	-	-
52	53	37.05	-	-
53	54	27.00	-	-
54	н463У	34.29	-	-
н463У	51	2.75	-	-

### 3. Сведения о характеристиках уточняемого земельного участка с кадастровым номером 47:01:1309001:60 :

№ п/п	Наименование характеристики	Значение характеристики
1	2	3
1.	Сведения об адресе земельного участка	-
1.1.	Сведения об ином месте нахождения земельного участка, не являющегося объектом адресации, в структурированном виде	-
1.2.	Дополнительные сведения о месте нахождения земельного участка	-
2.	Площадь земельного участка ± величина погрешности определения (вычисления) площади (P ± ΔP), м <sup>2</sup>	1000 ± 11
3.	Формула, примененная для расчета предельной допустимой погрешности определения площади земельного участка, с подставленными значениями и итоговые (вычисленные) значения (ΔP), м <sup>2</sup>	$\Delta P = 3.5 * Mt * \sqrt{P} = 3.5 * 0,1 * \sqrt{1000} = 11$

**3. Сведения о характеристиках уточняемого земельного участка с кадастровым номером 47:01:1309001:60 :**

<b>№ п/п</b>	<b>Наименование характеристики</b>	<b>Значение характеристики</b>
<b>1</b>	<b>2</b>	<b>3</b>
4.	Площадь земельного участка согласно сведениям Единого государственного реестра недвижимости (Ркад), м2	1000
5.	Оценка расхождения Р и Ркад (Р - Ркад), м2	-
6.	Предельные минимальный и максимальный размеры земельного участка (Рмин и Рмакс), м2	- -
7.	Кадастровый номер или иной государственный учетный номер (инвентарный) объекта недвижимости, расположенного на земельном участке	47:01:1309001:308
8.	Вид (виды) разрешенного использования	под индивидуальную дачу
8.1.	Дополнительные сведения об использовании земельного участка	-
9.	Сведения о земельных участках (землях общего пользования, территории общего пользования), посредством которых обеспечивается доступ	земли общего пользования
10.	Иные сведения	-

**4. Пояснения к сведениям об уточняемом земельном участке с кадастровым номером 47:01:1309001:60 :**

1.	-
----	---

## Сведения об уточняемых земельных участках, необходимые для исправления реестровых ошибок в сведениях о местоположении их границ

**1. Сведения о характерных точках границ уточняемого земельного участка с кадастровым номером 47:01:1309001:65 :**

Система координат МСК-47, зона 1					Зона № 1		
Обозначение характерных точек границ	Координаты, м				Метод определения координат	Формулы, примененные для расчета средней квадратической погрешности определения координат характерных точек границ (Mt), с подставленными значениями и итоговые (вычисленные) значения Mt, м	Описание закрепления точки
	содержатся в Едином государственном реестре недвижимости		определены в результате выполнения комплексных кадастровых работ				
	X	Y	X	Y			
1	2	3	4	5	6	7	8
55	473561.33	1307680.12	473561.33	1307680.12	Фотограмметрический метод	0.1	Закрепление отсутствует
56	473537.31	1307679.09	473537.31	1307679.09	Фотограмметрический метод	0.1	Закрепление отсутствует
57	473530.33	1307637.17	473530.33	1307637.17	Фотограмметрический метод	0.1	Закрепление отсутствует
58	473554.35	1307638.19	473554.35	1307638.19	Фотограмметрический метод	0.1	Закрепление отсутствует
55	473561.33	1307680.12	473561.33	1307680.12	Фотограмметрический метод	0.1	Закрепление отсутствует

**2. Сведения о частях границ уточняемого земельного участка с кадастровым номером 47:01:1309001:65 :**

Обозначение части границ		Горизонтальное проложение (S), м	Описание прохождения части границ	Сведения о согласовании местоположения границ (согласовано/спорное)
от т.	до т.			
1	2	3	4	5
55	56	24.04	-	-
56	57	42.50	-	-
57	58	24.04	-	-
58	55	42.51	-	-

**3. Сведения о характеристиках уточняемого земельного участка с кадастровым номером 47:01:1309001:65 :**

№ п/п	Наименование характеристики	Значение характеристики
1	2	3
1.	Сведения об адресе земельного участка	-
1.1.	Сведения об ином месте нахождения земельного участка, не являющегося объектом адресации, в структурированном виде	-
1.2.	Дополнительные сведения о месте нахождения земельного участка	-
2.	Площадь земельного участка ± величина погрешности определения (вычисления) площади (P ± ΔP), м <sup>2</sup>	1000 ± 11
3.	Формула, примененная для расчета предельной допустимой погрешности определения площади земельного участка, с подставленными значениями и итоговые (вычисленные) значения (ΔP), м <sup>2</sup>	$\Delta P = 3.5 * Mt * \sqrt{P} = 3.5 * 0,1 * \sqrt{1000} = 11$
4.	Площадь земельного участка согласно сведениям Единого государственного реестра недвижимости (P <sub>кад</sub> ), м <sup>2</sup>	1000
5.	Оценка расхождения P и P <sub>кад</sub> (P - P <sub>кад</sub> ), м <sup>2</sup>	-

**3. Сведения о характеристиках уточняемого земельного участка с кадастровым номером 47:01:1309001:65 :**

№ п/п	Наименование характеристики	Значение характеристики
1	2	3
6.	Предельные минимальный и максимальный размеры земельного участка (Рмин и Рмакс), м2	- -
7.	Кадастровый номер или иной государственный учетный номер (инвентарный) объекта недвижимости, расположенного на земельном участке	47:01:1309001:257
8.	Вид (виды) разрешенного использования	для строительства дачного дома
8.1.	Дополнительные сведения об использовании земельного участка	-
9.	Сведения о земельных участках (землях общего пользования, территории общего пользования), посредством которых обеспечивается доступ	земли общего пользования
10.	Иные сведения	-

**4. Пояснения к сведениям об уточняемом земельном участке с кадастровым номером 47:01:1309001:65 :**

1.	-
----	---

## Сведения об уточняемых земельных участках, необходимые для исправления реестровых ошибок в сведениях о местоположении их границ

**1. Сведения о характерных точках границ уточняемого земельного участка с кадастровым номером 47:01:1309001:70 :**

Система координат МСК-47, зона 1					Зона № 1		
Обозначение характерных точек границ	Координаты, м				Метод определения координат	Формулы, примененные для расчета средней квадратической погрешности определения координат характерных точек границ (Mt), с подставленными значениями и итоговые (вычисленные) значения Mt, м	Описание закрепления точки
	содержатся в Едином государственном реестре недвижимости		определены в результате выполнения комплексных кадастровых работ				
	X	Y	X	Y			
1	2	3	4	5	6	7	8
59	473603.50	1307449.30	473603.50	1307449.30	Фотограмметрический метод	0.1	Закрепление отсутствует
60	473628.50	1307456.40	473628.50	1307456.40	Фотограмметрический метод	0.1	Закрепление отсутствует
61	473618.00	1307493.40	473618.00	1307493.40	Фотограмметрический метод	0.1	Закрепление отсутствует
62	473593.00	1307486.30	473593.00	1307486.30	Фотограмметрический метод	0.1	Закрепление отсутствует
59	473603.50	1307449.30	473603.50	1307449.30	Фотограмметрический метод	0.1	Закрепление отсутствует

**2. Сведения о частях границ уточняемого земельного участка с кадастровым номером 47:01:1309001:70 :**

Обозначение части границ		Горизонтальное проложение (S), м	Описание прохождения части границ	Сведения о согласовании местоположения границ (согласовано/спорное)
от т.	до т.			
1	2	3	4	5
59	60	25.99	-	-
60	61	38.46	-	-
61	62	25.99	-	-
62	59	38.46	-	-

**3. Сведения о характеристиках уточняемого земельного участка с кадастровым номером 47:01:1309001:70 :**

№ п/п	Наименование характеристики	Значение характеристики
1	2	3
1.	Сведения об адресе земельного участка	-
1.1.	Сведения об ином месте нахождения земельного участка, не являющегося объектом адресации, в структурированном виде	-
1.2.	Дополнительные сведения о месте нахождения земельного участка	-
2.	Площадь земельного участка ± величина погрешности определения (вычисления) площади (P ± ΔP), м <sup>2</sup>	1000 ± 11
3.	Формула, примененная для расчета предельной допустимой погрешности определения площади земельного участка, с подставленными значениями и итоговые (вычисленные) значения (ΔP), м <sup>2</sup>	$\Delta P = 3.5 * Mt * \sqrt{P} = 3.5 * 0,1 * \sqrt{1000} = 11$
4.	Площадь земельного участка согласно сведениям Единого государственного реестра недвижимости (P <sub>кад</sub> ), м <sup>2</sup>	1000
5.	Оценка расхождения P и P <sub>кад</sub> (P - P <sub>кад</sub> ), м <sup>2</sup>	-

**3. Сведения о характеристиках уточняемого земельного участка с кадастровым номером 47:01:1309001:70 :**

№ п/п	Наименование характеристики	Значение характеристики
1	2	3
6.	Предельные минимальный и максимальный размеры земельного участка (Рмин и Рмакс), м2	- -
7.	Кадастровый номер или иной государственный учетный номер (инвентарный) объекта недвижимости, расположенного на земельном участке	47:01:1309001:268
8.	Вид (виды) разрешенного использования	под строительство индивидуального жилого дома
8.1.	Дополнительные сведения об использовании земельного участка	-
9.	Сведения о земельных участках (землях общего пользования, территории общего пользования), посредством которых обеспечивается доступ	земли общего пользования
10.	Иные сведения	-

**4. Пояснения к сведениям об уточняемом земельном участке с кадастровым номером 47:01:1309001:70 :**

1.	-
----	---

## Сведения об уточняемых земельных участках, необходимые для исправления реестровых ошибок в сведениях о местоположении их границ

**1. Сведения о характерных точках границ уточняемого земельного участка с кадастровым номером 47:01:1309001:72 :**

Система координат МСК-47, зона 1					Зона № 1		
Обозначение характерных точек границ	Координаты, м				Метод определения координат	Формулы, примененные для расчета средней квадратической погрешности определения координат характерных точек границ (Mt), с подставленными значениями и итоговые (вычисленные) значения Mt, м	Описание закрепления точки
	содержатся в Едином государственном реестре недвижимости		определены в результате выполнения комплексных кадастровых работ				
	X	Y	X	Y			
1	2	3	4	5	6	7	8
н469У	-	-	474085.32	1308385.99	Фотограмметрический метод	0.1	Закрепление отсутствует
н470У	-	-	474086.55	1308426.24	Фотограмметрический метод	0.1	Закрепление отсутствует
н471У	-	-	474033.95	1308426.06	Фотограмметрический метод	0.1	Закрепление отсутствует
н472У	-	-	474035.33	1308386.48	Фотограмметрический метод	0.1	Закрепление отсутствует
н469У	-	-	474085.32	1308385.99	Фотограмметрический метод	0.1	Закрепление отсутствует

**2. Сведения о частях границ уточняемого земельного участка с кадастровым номером 47:01:1309001:72 :**

Обозначение части границ		Горизонтальное проложение (S), м	Описание прохождения части границ	Сведения о согласовании местоположения границ (согласовано/спорное)
от т.	до т.			
1	2	3	4	5
н469У	н470У	40.27	-	-
н470У	н471У	52.60	-	-
н471У	н472У	39.60	-	-
н472У	н469У	49.99	-	-

**3. Сведения о характеристиках уточняемого земельного участка с кадастровым номером 47:01:1309001:72 :**

№ п/п	Наименование характеристики	Значение характеристики
1	2	3
1.	Сведения об адресе земельного участка	-
1.1.	Сведения об ином месте нахождения земельного участка, не являющегося объектом адресации, в структурированном виде	-
1.2.	Дополнительные сведения о месте нахождения земельного участка	-
2.	Площадь земельного участка ± величина погрешности определения (вычисления) площади (P ± ΔP), м <sup>2</sup>	2047 ± 16
3.	Формула, примененная для расчета предельной допустимой погрешности определения площади земельного участка, с подставленными значениями и итоговые (вычисленные) значения (ΔP), м <sup>2</sup>	$\Delta P = 3.5 * Mt * \sqrt{P} = 3.5 * 0,1 * \sqrt{2047} = 16$
4.	Площадь земельного участка согласно сведениям Единого государственного реестра недвижимости (Ркад), м <sup>2</sup>	2000
5.	Оценка расхождения P и Ркад (P - Ркад), м <sup>2</sup>	47

**3. Сведения о характеристиках уточняемого земельного участка с кадастровым номером 47:01:1309001:72 :**

№ п/п	Наименование характеристики	Значение характеристики
1	2	3
6.	Предельные минимальный и максимальный размеры земельного участка (Рмин и Рмакс), м2	- -
7.	Кадастровый номер или иной государственный учетный номер (инвентарный) объекта недвижимости, расположенного на земельном участке	47:01:1309001:535
8.	Вид (виды) разрешенного использования	под существующий дачный дом
8.1.	Дополнительные сведения об использовании земельного участка	-
9.	Сведения о земельных участках (землях общего пользования, территории общего пользования), посредством которых обеспечивается доступ	земли общего пользования
10.	Иные сведения	-

**4. Пояснения к сведениям об уточняемом земельном участке с кадастровым номером 47:01:1309001:72 :**

1.	-
----	---

## Сведения об уточняемых земельных участках, необходимые для исправления реестровых ошибок в сведениях о местоположении их границ

### 1. Сведения о характерных точках границ уточняемого земельного участка с кадастровым номером 47:01:1309001:73 :

Система координат МСК-47, зона 1					Зона № 1		
Обозначение характерных точек границ	Координаты, м				Метод определения координат	Формулы, примененные для расчета средней квадратической погрешности определения координат характерных точек границ (Mt), с подставленными значениями и итоговые (вычисленные) значения Mt, м	Описание закрепления точки
	содержатся в Едином государственном реестре недвижимости		определены в результате выполнения комплексных кадастровых работ				
	X	Y	X	Y			
1	2	3	4	5	6	7	8
63	474016.81	1308537.97	474019.13	1308539.74	Фотограмметрический метод	0.1	Закрепление отсутствует
64	474017.21	1308577.97	474017.34	1308578.35	Фотограмметрический метод	0.1	Закрепление отсутствует
65	473992.21	1308578.21	473992.48	1308578.48	Фотограмметрический метод	0.1	Закрепление отсутствует
66	473991.81	1308538.22	473991.81	1308538.69	Фотограмметрический метод	0.1	Закрепление отсутствует
63	474016.81	1308537.97	474019.13	1308539.74	Фотограмметрический метод	0.1	Закрепление отсутствует

### 2. Сведения о частях границ уточняемого земельного участка с кадастровым номером 47:01:1309001:73 :

Обозначение части границ		Горизонтальное проложение (S), м	Описание прохождения части границ	Сведения о согласовании местоположения границ (согласовано/спорное)
от т.	до т.			
1	2	3	4	5
63	64	38.65	-	-
64	65	24.86	-	-
65	66	39.80	-	-
66	63	27.34	-	-

### 3. Сведения о характеристиках уточняемого земельного участка с кадастровым номером 47:01:1309001:73 :

№ п/п	Наименование характеристики	Значение характеристики
1	2	3
1.	Сведения об адресе земельного участка	-
1.1.	Сведения об ином месте нахождения земельного участка, не являющегося объектом адресации, в структурированном виде	-
1.2.	Дополнительные сведения о месте нахождения земельного участка	-
2.	Площадь земельного участка ± величина погрешности определения (вычисления) площади (P ± ΔP), м2	1023 ± 11
3.	Формула, примененная для расчета предельной допустимой погрешности определения площади земельного участка, с подставленными значениями и итоговые (вычисленные) значения (ΔP), м2	$\Delta P = 3.5 * Mt * \sqrt{P} = 3.5 * 0,1 * \sqrt{1023} = 11$
4.	Площадь земельного участка согласно сведениям Единого государственного реестра недвижимости (Pкад), м2	1000
5.	Оценка расхождения P и Pкад (P - Pкад), м2	23

<b>3. Сведения о характеристиках уточняемого земельного участка с кадастровым номером 47:01:1309001:73 :</b>		
<b>№ п/п</b>	<b>Наименование характеристики</b>	<b>Значение характеристики</b>
<b>1</b>	<b>2</b>	<b>3</b>
6.	Предельные минимальный и максимальный размеры земельного участка (Рмин и Рмакс), м2	- -
7.	Кадастровый номер или иной государственный учетный номер (инвентарный) объекта недвижимости, расположенного на земельном участке	47:01:1309001:291
8.	Вид (виды) разрешенного использования	под строительство индивидуального жилого дома
8.1.	Дополнительные сведения об использовании земельного участка	-
9.	Сведения о земельных участках (землях общего пользования, территории общего пользования), посредством которых обеспечивается доступ	земли общего пользования
10.	Иные сведения	-

**4. Пояснения к сведениям об уточняемом земельном участке с кадастровым номером 47:01:1309001:73 :**

1.	-

## Сведения об уточняемых земельных участках, необходимые для исправления реестровых ошибок в сведениях о местоположении их границ

### 1. Сведения о характерных точках границ уточняемого земельного участка с кадастровым номером 47:01:1309001:76 :

Система координат МСК-47, зона 1					Зона № 1		
Обозначение характерных точек границ	Координаты, м				Метод определения координат	Формулы, примененные для расчета средней квадратической погрешности определения координат характерных точек границ (Mt), с подставленными в такие формулы значениями и итоговые (вычисленные) значения Mt, м	Описание закрепления точки
	содержатся в Едином государственном реестре недвижимости		определены в результате выполнения комплексных кадастровых работ				
	X	Y	X	Y			
1	2	3	4	5	6	7	8
67	473933.74	1308030.90	473928.57	1308027.65	Фотограмметрический метод	0.1	Закрепление отсутствует
68	473952.93	1308043.07	473947.76	1308039.82	Фотограмметрический метод	0.1	Закрепление отсутствует
69	473950.68	1308065.31	473945.51	1308062.06	Фотограмметрический метод	0.1	Закрепление отсутствует
70	473946.66	1308071.65	473941.49	1308068.40	Фотограмметрический метод	0.1	Закрепление отсутствует
н474У	-	-	473919.01	1308054.15	Фотограмметрический метод	0.1	Закрепление отсутствует
71	473919.02	1308054.13	473913.85	1308050.88	Фотограмметрический метод	0.1	Закрепление отсутствует
67	473933.74	1308030.90	473928.57	1308027.65	Фотограмметрический метод	0.1	Закрепление отсутствует

### 2. Сведения о частях границ уточняемого земельного участка с кадастровым номером 47:01:1309001:76 :

Обозначение части границ		Горизонтальное проложение (S), м	Описание прохождения части границ	Сведения о согласовании местоположения границ (согласовано/спорное)
от т.	до т.			
1	2	3	4	5
67	68	22.72	-	-
68	69	22.35	-	-
69	70	7.51	-	-
70	н474У	26.62	-	-
н474У	71	6.11	-	-
71	67	27.50	-	-

### 3. Сведения о характеристиках уточняемого земельного участка с кадастровым номером 47:01:1309001:76 :

№ п/п	Наименование характеристики	Значение характеристики
1	2	3
1.	Сведения об адресе земельного участка	-
1.1.	Сведения об ином месте нахождения земельного участка, не являющегося объектом адресации, в структурированном виде	-
1.2.	Дополнительные сведения о месте нахождения земельного участка	-
2.	Площадь земельного участка ± величина погрешности определения (вычисления) площади ( $P \pm \Delta P$ ), м <sup>2</sup>	800 ± 10

<b>3. Сведения о характеристиках уточняемого земельного участка с кадастровым номером 47:01:1309001:76 :</b>		
<b>№ п/п</b>	<b>Наименование характеристики</b>	<b>Значение характеристики</b>
<b>1</b>	<b>2</b>	<b>3</b>
3.	Формула, примененная для расчета предельной допустимой погрешности определения площади земельного участка, с подставленными значениями и итоговые (вычисленные) значения ( $\Delta P$ ), м2	$\Delta P=3.5*Mt*\sqrt{P}=3.5*0,1*\sqrt{800}=10$
4.	Площадь земельного участка согласно сведениям Единого государственного реестра недвижимости (Ркад), м2	800
5.	Оценка расхождения Р и Ркад (Р - Ркад), м2	-
6.	Предельные минимальный и максимальный размеры земельного участка (Рмин и Рмакс), м2	- -
7.	Кадастровый номер или иной государственный учетный номер (инвентарный) объекта недвижимости, расположенного на земельном участке	47:01:1309001:239
8.	Вид (виды) разрешенного использования	под строительство индивидуального жилого дома
8.1.	Дополнительные сведения об использовании земельного участка	-
9.	Сведения о земельных участках (землях общего пользования, территории общего пользования), посредством которых обеспечивается доступ	земли общего пользования
10.	Иные сведения	-
<b>4. Пояснения к сведениям об уточняемом земельном участке с кадастровым номером 47:01:1309001:76 :</b>		
1.	-	

## Сведения об уточняемых земельных участках, необходимые для исправления реестровых ошибок в сведениях о местоположении их границ

### 1. Сведения о характерных точках границ уточняемого земельного участка с кадастровым номером 47:01:1309001:78 :

Система координат МСК-47, зона 1					Зона № 1		
Обозначение характерных точек границ	Координаты, м				Метод определения координат	Формулы, примененные для расчета средней квадратической погрешности определения координат характерных точек границ (Mt), с подставленными в такие формулы значениями и итоговые (вычисленные) значения Mt, м	Описание закрепления точки
	содержатся в Едином государственном реестре недвижимости		определены в результате выполнения комплексных кадастровых работ				
	X	Y	X	Y			
1	2	3	4	5	6	7	8
72	473327.03	1308438.55	473329.56	1308439.82	Фотограмметрический метод	0.1	Закрепление отсутствует
54	473316.01	1308471.32	473316.01	1308471.32	Фотограмметрический метод	0.1	Закрепление отсутствует
73	473313.94	1308477.65	473313.94	1308477.65	Фотограмметрический метод	0.1	Закрепление отсутствует
74	473313.70	1308478.85	473313.70	1308478.85	Фотограмметрический метод	0.1	Закрепление отсутствует
75	473288.79	1308470.84	473288.79	1308470.84	Фотограмметрический метод	0.1	Закрепление отсутствует
76	473291.46	1308462.17	473291.46	1308462.17	Фотограмметрический метод	0.1	Закрепление отсутствует
77	473305.39	1308428.97	473305.39	1308428.97	Фотограмметрический метод	0.1	Закрепление отсутствует
72	473327.03	1308438.55	473329.56	1308439.82	Фотограмметрический метод	0.1	Закрепление отсутствует

### 2. Сведения о частях границ уточняемого земельного участка с кадастровым номером 47:01:1309001:78 :

Обозначение части границ		Горизонтальное проложение (S), м	Описание прохождения части границ	Сведения о согласовании местоположения границ (согласовано/спорное)
от т.	до т.			
1	2	3	4	5
72	54	34.29	-	-
54	73	6.66	-	-
73	74	1.22	-	-
74	75	26.17	-	-
75	76	9.07	-	-
76	77	36.00	-	-
77	72	26.49	-	-

### 3. Сведения о характеристиках уточняемого земельного участка с кадастровым номером 47:01:1309001:78 :

№ п/п	Наименование характеристики	Значение характеристики
1	2	3
1.	Сведения об адресе земельного участка	-
1.1.	Сведения об ином месте нахождения земельного участка, не являющегося объектом адресации, в структурированном виде	-

<b>3. Сведения о характеристиках уточняемого земельного участка с кадастровым номером 47:01:1309001:78 :</b>		
<b>№ п/п</b>	<b>Наименование характеристики</b>	<b>Значение характеристики</b>
<b>1</b>	<b>2</b>	<b>3</b>
1.2.	Дополнительные сведения о месте нахождения земельного участка	-
2.	Площадь земельного участка ± величина погрешности определения (вычисления) площади ( $P \pm \Delta P$ ), м2	1147 ± 12
3.	Формула, примененная для расчета предельной допустимой погрешности определения площади земельного участка, с подставленными значениями и итоговые (вычисленные) значения ( $\Delta P$ ), м2	$\Delta P = 3.5 * M_t * \sqrt{P} = 3.5 * 0,1 * \sqrt{1147} = 12$
4.	Площадь земельного участка согласно сведениям Единого государственного реестра недвижимости (Ркад), м2	1100
5.	Оценка расхождения P и Ркад (P - Ркад), м2	47
6.	Предельные минимальный и максимальный размеры земельного участка (Рмин и Рмакс), м2	- -
7.	Кадастровый номер или иной государственный учетный номер (инвентарный) объекта недвижимости, расположенного на земельном участке	47:01:1309001:255
8.	Вид (виды) разрешенного использования	под строительство индивидуального дачного дома
8.1.	Дополнительные сведения об использовании земельного участка	-
9.	Сведения о земельных участках (землях общего пользования, территории общего пользования), посредством которых обеспечивается доступ	земли общего пользования
10.	Иные сведения	-
<b>4. Пояснения к сведениям об уточняемом земельном участке с кадастровым номером 47:01:1309001:78 :</b>		
1.	-	

## Сведения об уточняемых земельных участках, необходимые для исправления реестровых ошибок в сведениях о местоположении их границ

### 1. Сведения о характерных точках границ уточняемого земельного участка с кадастровым номером 47:01:1309001:79 :

Система координат МСК-47, зона 1					Зона № 1		
Обозначение характерных точек границ	Координаты, м				Метод определения координат	Формулы, примененные для расчета средней квадратической погрешности определения координат характерных точек границ (Mt), с подставленными в такие формулы значениями и итоговые (вычисленные) значения Mt, м	Описание закрепления точки
	содержатся в Едином государственном реестре недвижимости		определены в результате выполнения комплексных кадастровых работ				
	X	Y	X	Y			
1	2	3	4	5	6	7	8
78	473284.72	1308340.14	473284.72	1308340.14	Фотограмметрический метод	0.1	Закрепление отсутствует
79	473308.63	1308362.15	473308.63	1308362.15	Фотограмметрический метод	0.1	Закрепление отсутствует
н475У	-	-	473294.21	1308374.80	Фотограмметрический метод	0.1	Закрепление отсутствует
80	473270.07	1308395.99	473270.07	1308395.99	Фотограмметрический метод	0.1	Закрепление отсутствует
81	473254.29	1308378.57	473256.15	1308383.95	Фотограмметрический метод	0.1	Закрепление отсутствует
82	473244.69	1308351.07	473244.69	1308351.07	Фотограмметрический метод	0.1	Закрепление отсутствует
78	473284.72	1308340.14	473284.72	1308340.14	Фотограмметрический метод	0.1	Закрепление отсутствует

### 2. Сведения о частях границ уточняемого земельного участка с кадастровым номером 47:01:1309001:79 :

Обозначение части границ		Горизонтальное проложение (S), м	Описание прохождения части границ	Сведения о согласовании местоположения границ (согласовано/спорное)
от т.	до т.			
1	2	3	4	5
78	79	32.50	-	-
79	н475У	19.18	-	-
н475У	80	32.12	-	-
80	81	18.40	-	-
81	82	34.82	-	-
82	78	41.50	-	-

### 3. Сведения о характеристиках уточняемого земельного участка с кадастровым номером 47:01:1309001:79 :

№ п/п	Наименование характеристики	Значение характеристики
1	2	3
1.	Сведения об адресе земельного участка	-
1.1.	Сведения об ином месте нахождения земельного участка, не являющегося объектом адресации, в структурированном виде	-
1.2.	Дополнительные сведения о месте нахождения земельного участка	-
2.	Площадь земельного участка ± величина погрешности определения (вычисления) площади ( $P \pm \Delta P$ ), м <sup>2</sup>	2026 ± 16

<b>3. Сведения о характеристиках уточняемого земельного участка с кадастровым номером 47:01:1309001:79 :</b>		
<b>№ п/п</b>	<b>Наименование характеристики</b>	<b>Значение характеристики</b>
<b>1</b>	<b>2</b>	<b>3</b>
3.	Формула, примененная для расчета предельной допустимой погрешности определения площади земельного участка, с подставленными значениями и итоговые (вычисленные) значения ( $\Delta P$ ), м2	$\Delta P=3.5*Mt*\sqrt{P}=3.5*0,1*\sqrt{2026}=16$
4.	Площадь земельного участка согласно сведениям Единого государственного реестра недвижимости (Ркад), м2	2000
5.	Оценка расхождения Р и Ркад (Р - Ркад), м2	26
6.	Предельные минимальный и максимальный размеры земельного участка (Рмин и Рмакс), м2	- -
7.	Кадастровый номер или иной государственный учетный номер (инвентарный) объекта недвижимости, расположенного на земельном участке	47:01:1309001:251
8.	Вид (виды) разрешенного использования	под строительство индивидуального жилого дома
8.1.	Дополнительные сведения об использовании земельного участка	-
9.	Сведения о земельных участках (землях общего пользования, территории общего пользования), посредством которых обеспечивается доступ	земли общего пользования
10.	Иные сведения	-
<b>4. Пояснения к сведениям об уточняемом земельном участке с кадастровым номером 47:01:1309001:79 :</b>		
1.	-	

## Сведения об уточняемых земельных участках, необходимые для исправления реестровых ошибок в сведениях о местоположении их границ

### 1. Сведения о характерных точках границ уточняемого земельного участка с кадастровым номером 47:01:1309001:80 :

Система координат МСК-47, зона 1					Зона № 1		
Обозначение характерных точек границ	Координаты, м				Метод определения координат	Формулы, примененные для расчета средней квадратической погрешности определения координат характерных точек границ (Mt), с подставленными значениями и итоговые (вычисленные) значения Mt, м	Описание закрепления точки
	содержатся в Едином государственном реестре недвижимости		определены в результате выполнения комплексных кадастровых работ				
	X	Y	X	Y			
1	2	3	4	5	6	7	8
83	473353.38	1308379.86	473353.38	1308379.86	Фотограмметрический метод	0.1	Закрепление отсутствует
84	473315.59	1308353.14	473315.59	1308353.14	Фотограмметрический метод	0.1	Закрепление отсутствует
85	473357.35	1308316.51	473357.35	1308316.51	Фотограмметрический метод	0.1	Закрепление отсутствует
86	473395.15	1308343.24	473395.15	1308343.24	Фотограмметрический метод	0.1	Закрепление отсутствует
83	473353.38	1308379.86	473353.38	1308379.86	Фотограмметрический метод	0.1	Закрепление отсутствует

### 2. Сведения о частях границ уточняемого земельного участка с кадастровым номером 47:01:1309001:80 :

Обозначение части границ		Горизонтальное проложение (S), м	Описание прохождения части границ	Сведения о согласовании местоположения границ (согласовано/спорное)
от т.	до т.			
1	2	3	4	5
83	84	46.28	-	-
84	85	55.55	-	-
85	86	46.30	-	-
86	83	55.55	-	-

### 3. Сведения о характеристиках уточняемого земельного участка с кадастровым номером 47:01:1309001:80 :

№ п/п	Наименование характеристики	Значение характеристики
1	2	3
1.	Сведения об адресе земельного участка	-
1.1.	Сведения об ином месте нахождения земельного участка, не являющегося объектом адресации, в структурированном виде	-
1.2.	Дополнительные сведения о месте нахождения земельного участка	-
2.	Площадь земельного участка ± величина погрешности определения (вычисления) площади (P ± ΔP), м2	2500 ± 18
3.	Формула, примененная для расчета предельной допустимой погрешности определения площади земельного участка, с подставленными значениями и итоговые (вычисленные) значения (ΔP), м2	$\Delta P = 3.5 * Mt * \sqrt{P} = 3.5 * 0,1 * \sqrt{2500} = 18$
4.	Площадь земельного участка согласно сведениям Единого государственного реестра недвижимости (Pкад), м2	2500
5.	Оценка расхождения P и Pкад (P - Pкад), м2	-

**3. Сведения о характеристиках уточняемого земельного участка с кадастровым номером 47:01:1309001:80 :**

№ п/п	Наименование характеристики	Значение характеристики
1	2	3
6.	Предельные минимальный и максимальный размеры земельного участка (Рмин и Рмакс), м2	- -
7.	Кадастровый номер или иной государственный учетный номер (инвентарный) объекта недвижимости, расположенного на земельном участке	47:01:1309001:252
8.	Вид (виды) разрешенного использования	под существующий жилой дом
8.1.	Дополнительные сведения об использовании земельного участка	-
9.	Сведения о земельных участках (землях общего пользования, территории общего пользования), посредством которых обеспечивается доступ	земли общего пользования
10.	Иные сведения	-

**4. Пояснения к сведениям об уточняемом земельном участке с кадастровым номером 47:01:1309001:80 :**

1.	-
----	---

## Сведения об уточняемых земельных участках, необходимые для исправления реестровых ошибок в сведениях о местоположении их границ

### 1. Сведения о характерных точках границ уточняемого земельного участка с кадастровым номером 47:01:1309001:83 :

Система координат МСК-47, зона 1					Зона № 1		
Обозначение характерных точек границ	Координаты, м				Метод определения координат	Формулы, примененные для расчета средней квадратической погрешности определения координат характерных точек границ (Mt), с подставленными в такие формулы значениями и итоговые (вычисленные) значения Mt, м	Описание закрепления точки
	содержатся в Едином государственном реестре недвижимости		определены в результате выполнения комплексных кадастровых работ				
	X	Y	X	Y			
1	2	3	4	5	6	7	8
87	473821.42	1308195.73	473821.42	1308195.73	Фотограмметрический метод	0.1	Закрепление отсутствует
88	473823.52	1308220.64	473823.52	1308220.64	Фотограмметрический метод	0.1	Закрепление отсутствует
89	473783.66	1308224.00	473783.66	1308224.00	Фотограмметрический метод	0.1	Закрепление отсутствует
90	473781.56	1308199.09	473781.56	1308199.09	Фотограмметрический метод	0.1	Закрепление отсутствует
н477У	-	-	473792.79	1308198.14	-	0.1	-
87	473821.42	1308195.73	473821.42	1308195.73	Фотограмметрический метод	0.1	Закрепление отсутствует

### 2. Сведения о частях границ уточняемого земельного участка с кадастровым номером 47:01:1309001:83 :

Обозначение части границ		Горизонтальное проложение (S), м	Описание прохождения части границ	Сведения о согласовании местоположения границ (согласовано/спорное)
от т.	до т.			
1	2	3	4	5
87	88	25.00	-	-
88	89	40.00	-	-
89	90	25.00	-	-
90	н477У	11.27	-	-
н477У	87	28.73	-	-

### 3. Сведения о характеристиках уточняемого земельного участка с кадастровым номером 47:01:1309001:83 :

№ п/п	Наименование характеристики	Значение характеристики
1	2	3
1.	Сведения об адресе земельного участка	-
1.1.	Сведения об ином месте нахождения земельного участка, не являющегося объектом адресации, в структурированном виде	-
1.2.	Дополнительные сведения о месте нахождения земельного участка	-
2.	Площадь земельного участка ± величина погрешности определения (вычисления) площади ( $P \pm \Delta P$ ), м <sup>2</sup>	1000 ± 11
3.	Формула, примененная для расчета предельной допустимой погрешности определения площади земельного участка, с подставленными значениями и итоговые (вычисленные) значения ( $\Delta P$ ), м <sup>2</sup>	$\Delta P = 3.5 * Mt * \sqrt{P} = 3.5 * 0,1 * \sqrt{1000} = 11$

**3. Сведения о характеристиках уточняемого земельного участка с кадастровым номером 47:01:1309001:83 :**

<b>№ п/п</b>	<b>Наименование характеристики</b>	<b>Значение характеристики</b>
<b>1</b>	<b>2</b>	<b>3</b>
4.	Площадь земельного участка согласно сведениям Единого государственного реестра недвижимости (Ркад), м2	1000
5.	Оценка расхождения Р и Ркад (Р - Ркад), м2	-
6.	Предельные минимальный и максимальный размеры земельного участка (Рмин и Рмакс), м2	- -
7.	Кадастровый номер или иной государственный учетный номер (инвентарный) объекта недвижимости, расположенного на земельном участке	-
8.	Вид (виды) разрешенного использования	под строительство дачного дома
8.1.	Дополнительные сведения об использовании земельного участка	-
9.	Сведения о земельных участках (землях общего пользования, территории общего пользования), посредством которых обеспечивается доступ	земли общего пользования
10.	Иные сведения	-

**4. Пояснения к сведениям об уточняемом земельном участке с кадастровым номером 47:01:1309001:83 :**

1.	-

## Сведения об уточняемых земельных участках, необходимые для исправления реестровых ошибок в сведениях о местоположении их границ

### 1. Сведения о характерных точках границ уточняемого земельного участка с кадастровым номером 47:01:1309001:84 :

Система координат МСК-47, зона 1					Зона № 1		
Обозначение характерных точек границ	Координаты, м				Метод определения координат	Формулы, примененные для расчета средней квадратической погрешности определения координат характерных точек границ (Mt), с подставленными значениями и итоговые (вычисленные) значения Mt, м	Описание закрепления точки
	содержатся в Едином государственном реестре недвижимости		определены в результате выполнения комплексных кадастровых работ				
	X	Y	X	Y			
1	2	3	4	5	6	7	8
91	473585.06	1307501.86	473585.06	1307501.86	Фотограмметрический метод	0.1	Закрепление отсутствует
92	473613.86	1307510.23	473613.86	1307510.23	Фотограмметрический метод	0.1	Закрепление отсутствует
93	473603.63	1307545.45	473603.63	1307545.45	Фотограмметрический метод	0.1	Закрепление отсутствует
94	473576.68	1307530.67	473576.68	1307530.67	Фотограмметрический метод	0.1	Закрепление отсутствует
91	473585.06	1307501.86	473585.06	1307501.86	Фотограмметрический метод	0.1	Закрепление отсутствует

### 2. Сведения о частях границ уточняемого земельного участка с кадастровым номером 47:01:1309001:84 :

Обозначение части границ		Горизонтальное проложение (S), м	Описание прохождения части границ	Сведения о согласовании местоположения границ (согласовано/спорное)
от т.	до т.			
1	2	3	4	5
91	92	29.99	-	-
92	93	36.68	-	-
93	94	30.74	-	-
94	91	30.00	-	-

### 3. Сведения о характеристиках уточняемого земельного участка с кадастровым номером 47:01:1309001:84 :

№ п/п	Наименование характеристики	Значение характеристики
1	2	3
1.	Сведения об адресе земельного участка	-
1.1.	Сведения об ином месте нахождения земельного участка, не являющегося объектом адресации, в структурированном виде	-
1.2.	Дополнительные сведения о месте нахождения земельного участка	-
2.	Площадь земельного участка ± величина погрешности определения (вычисления) площади (P ± ΔP), м <sup>2</sup>	1000 ± 11
3.	Формула, примененная для расчета предельной допустимой погрешности определения площади земельного участка, с подставленными значениями и итоговые (вычисленные) значения (ΔP), м <sup>2</sup>	$\Delta P = 3.5 * Mt * \sqrt{P} = 3.5 * 0,1 * \sqrt{1000} = 11$
4.	Площадь земельного участка согласно сведениям Единого государственного реестра недвижимости (P <sub>кад</sub> ), м <sup>2</sup>	1000
5.	Оценка расхождения P и P <sub>кад</sub> (P - P <sub>кад</sub> ), м <sup>2</sup>	-

**3. Сведения о характеристиках уточняемого земельного участка с кадастровым номером 47:01:1309001:84 :**

№ п/п	Наименование характеристики	Значение характеристики
1	2	3
6.	Предельные минимальный и максимальный размеры земельного участка (Рмин и Рмакс), м2	- -
7.	Кадастровый номер или иной государственный учетный номер (инвентарный) объекта недвижимости, расположенного на земельном участке	47:01:1309001:311
8.	Вид (виды) разрешенного использования	для строительства дачного дома
8.1.	Дополнительные сведения об использовании земельного участка	-
9.	Сведения о земельных участках (землях общего пользования, территории общего пользования), посредством которых обеспечивается доступ	земли общего пользования
10.	Иные сведения	-

**4. Пояснения к сведениям об уточняемом земельном участке с кадастровым номером 47:01:1309001:84 :**

1.	-
----	---

## Сведения об уточняемых земельных участках, необходимые для исправления реестровых ошибок в сведениях о местоположении их границ

### 1. Сведения о характерных точках границ уточняемого земельного участка с кадастровым номером 47:01:1309001:91 :

Система координат МСК-47, зона 1					Зона № 1		
Обозначение характерных точек границ	Координаты, м				Метод определения координат	Формулы, примененные для расчета средней квадратической погрешности определения координат характерных точек границ (Mt), с подставленными значениями и итоговые (вычисленные) значения Mt, м	Описание закрепления точки
	содержатся в Едином государственном реестре недвижимости		определены в результате выполнения комплексных кадастровых работ				
	X	Y	X	Y			
1	2	3	4	5	6	7	8
95	474023.73	1308195.88	474023.72	1308195.89	Фотограмметрический метод	0.1	Закрепление отсутствует
96	473988.00	1308213.88	473987.99	1308213.88	Фотограмметрический метод	0.1	Закрепление отсутствует
97	473965.50	1308169.22	473965.50	1308169.22	Фотограмметрический метод	0.1	Закрепление отсутствует
98	474001.25	1308151.23	474001.24	1308151.23	Фотограмметрический метод	0.1	Закрепление отсутствует
95	474023.73	1308195.88	474023.72	1308195.89	Фотограмметрический метод	0.1	Закрепление отсутствует

### 2. Сведения о частях границ уточняемого земельного участка с кадастровым номером 47:01:1309001:91 :

Обозначение части границ		Горизонтальное проложение (S), м	Описание прохождения части границ	Сведения о согласовании местоположения границ (согласовано/спорное)
от т.	до т.			
1	2	3	4	5
95	96	40.00	-	-
96	97	50.00	-	-
97	98	40.01	-	-
98	95	50.00	-	-

### 3. Сведения о характеристиках уточняемого земельного участка с кадастровым номером 47:01:1309001:91 :

№ п/п	Наименование характеристики	Значение характеристики
1	2	3
1.	Сведения об адресе земельного участка	-
1.1.	Сведения об ином месте нахождения земельного участка, не являющегося объектом адресации, в структурированном виде	-
1.2.	Дополнительные сведения о месте нахождения земельного участка	-
2.	Площадь земельного участка ± величина погрешности определения (вычисления) площади (P ± ΔP), м <sup>2</sup>	2000 ± 16
3.	Формула, примененная для расчета предельной допустимой погрешности определения площади земельного участка, с подставленными значениями и итоговые (вычисленные) значения (ΔP), м <sup>2</sup>	$\Delta P = 3.5 * Mt * \sqrt{P} = 3.5 * 0,1 * \sqrt{2000} = 16$
4.	Площадь земельного участка согласно сведениям Единого государственного реестра недвижимости (P <sub>кад</sub> ), м <sup>2</sup>	2000
5.	Оценка расхождения P и P <sub>кад</sub> (P - P <sub>кад</sub> ), м <sup>2</sup>	-

<b>3. Сведения о характеристиках уточняемого земельного участка с кадастровым номером 47:01:1309001:91 :</b>		
<b>№ п/п</b>	<b>Наименование характеристики</b>	<b>Значение характеристики</b>
<b>1</b>	<b>2</b>	<b>3</b>
6.	Предельные минимальный и максимальный размеры земельного участка (Рмин и Рмакс), м2	- -
7.	Кадастровый номер или иной государственный учетный номер (инвентарный) объекта недвижимости, расположенного на земельном участке	47:01:1309001:241
8.	Вид (виды) разрешенного использования	под строительство индивидуального жилого дома
8.1.	Дополнительные сведения об использовании земельного участка	-
9.	Сведения о земельных участках (землях общего пользования, территории общего пользования), посредством которых обеспечивается доступ	земли общего пользования
10.	Иные сведения	-

**4. Пояснения к сведениям об уточняемом земельном участке с кадастровым номером 47:01:1309001:91 :**

1.	-

## Сведения об уточняемых земельных участках, необходимые для исправления реестровых ошибок в сведениях о местоположении их границ

**1. Сведения о характерных точках границ уточняемого земельного участка с кадастровым номером 47:01:1309001:92 :**

Система координат МСК-47, зона 1					Зона № 1		
Обозначение характерных точек границ	Координаты, м				Метод определения координат	Формулы, примененные для расчета средней квадратической погрешности определения координат характерных точек границ (Mt), с подставленными значениями и итоговые (вычисленные) значения Mt, м	Описание закрепления точки
	содержатся в Едином государственном реестре недвижимости		определены в результате выполнения комплексных кадастровых работ				
	X	Y	X	Y			
1	2	3	4	5	6	7	8
99	473759.72	1308561.15	473759.72	1308561.15	Фотограмметрический метод	0.1	Закрепление отсутствует
100	473709.73	1308560.43	473709.73	1308560.43	Фотограмметрический метод	0.1	Закрепление отсутствует
101	473710.45	1308510.44	473710.45	1308510.44	Фотограмметрический метод	0.1	Закрепление отсутствует
102	473760.45	1308511.16	473760.45	1308511.16	Фотограмметрический метод	0.1	Закрепление отсутствует
99	473759.72	1308561.15	473759.72	1308561.15	Фотограмметрический метод	0.1	Закрепление отсутствует

**2. Сведения о частях границ уточняемого земельного участка с кадастровым номером 47:01:1309001:92 :**

Обозначение части границ		Горизонтальное проложение (S), м	Описание прохождения части границ	Сведения о согласовании местоположения границ (согласовано/спорное)
от т.	до т.			
1	2	3	4	5
99	100	50.00	-	-
100	101	50.00	-	-
101	102	50.01	-	-
102	99	50.00	-	-

**3. Сведения о характеристиках уточняемого земельного участка с кадастровым номером 47:01:1309001:92 :**

№ п/п	Наименование характеристики	Значение характеристики
1	2	3
1.	Сведения об адресе земельного участка	-
1.1.	Сведения об ином месте нахождения земельного участка, не являющегося объектом адресации, в структурированном виде	-
1.2.	Дополнительные сведения о месте нахождения земельного участка	-
2.	Площадь земельного участка ± величина погрешности определения (вычисления) площади (P ± ΔP), м <sup>2</sup>	2500 ± 18
3.	Формула, примененная для расчета предельной допустимой погрешности определения площади земельного участка, с подставленными значениями и итоговые (вычисленные) значения (ΔP), м <sup>2</sup>	$\Delta P = 3.5 * Mt * \sqrt{P} = 3.5 * 0,1 * \sqrt{2500} = 18$
4.	Площадь земельного участка согласно сведениям Единого государственного реестра недвижимости (P <sub>кад</sub> ), м <sup>2</sup>	2500
5.	Оценка расхождения P и P <sub>кад</sub> (P - P <sub>кад</sub> ), м <sup>2</sup>	-

**3. Сведения о характеристиках уточняемого земельного участка с кадастровым номером 47:01:1309001:92 :**

№ п/п	Наименование характеристики	Значение характеристики
1	2	3
6.	Предельные минимальный и максимальный размеры земельного участка (Рмин и Рмакс), м2	- -
7.	Кадастровый номер или иной государственный учетный номер (инвентарный) объекта недвижимости, расположенного на земельном участке	47:01:1309001:250
8.	Вид (виды) разрешенного использования	под строительство индивидуального жилого дома
8.1.	Дополнительные сведения об использовании земельного участка	-
9.	Сведения о земельных участках (землях общего пользования, территории общего пользования), посредством которых обеспечивается доступ	земли общего пользования
10.	Иные сведения	-

**4. Пояснения к сведениям об уточняемом земельном участке с кадастровым номером 47:01:1309001:92 :**

1.	-
----	---

## Сведения об уточняемых земельных участках, необходимые для исправления реестровых ошибок в сведениях о местоположении их границ

### 1. Сведения о характерных точках границ уточняемого земельного участка с кадастровым номером 47:01:1309001:93 :

Система координат МСК-47, зона 1					Зона № 1		
Обозначение характерных точек границ	Координаты, м				Метод определения координат	Формулы, примененные для расчета средней квадратической погрешности определения координат характерных точек границ (Mt), с подставленными значениями и итоговые (вычисленные) значения Mt, м	Описание закрепления точки
	содержатся в Едином государственном реестре недвижимости		определены в результате выполнения комплексных кадастровых работ				
	X	Y	X	Y			
1	2	3	4	5	6	7	8
100	473709.73	1308560.43	473709.73	1308560.43	Фотограмметрический метод	0.1	Закрепление отсутствует
103	473659.73	1308559.70	473659.73	1308559.70	Фотограмметрический метод	0.1	Закрепление отсутствует
104	473660.46	1308509.71	473660.46	1308509.71	Фотограмметрический метод	0.1	Закрепление отсутствует
101	473710.45	1308510.44	473710.45	1308510.44	Фотограмметрический метод	0.1	Закрепление отсутствует
100	473709.73	1308560.43	473709.73	1308560.43	Фотограмметрический метод	0.1	Закрепление отсутствует

### 2. Сведения о частях границ уточняемого земельного участка с кадастровым номером 47:01:1309001:93 :

Обозначение части границ		Горизонтальное проложение (S), м	Описание прохождения части границ	Сведения о согласовании местоположения границ (согласовано/спорное)
от т.	до т.			
1	2	3	4	5
100	103	50.01	-	-
103	104	50.00	-	-
104	101	50.00	-	-
101	100	50.00	-	-

### 3. Сведения о характеристиках уточняемого земельного участка с кадастровым номером 47:01:1309001:93 :

№ п/п	Наименование характеристики	Значение характеристики
1	2	3
1.	Сведения об адресе земельного участка	-
1.1.	Сведения об ином месте нахождения земельного участка, не являющегося объектом адресации, в структурированном виде	-
1.2.	Дополнительные сведения о месте нахождения земельного участка	-
2.	Площадь земельного участка ± величина погрешности определения (вычисления) площади (P ± ΔP), м <sup>2</sup>	2500 ± 18
3.	Формула, примененная для расчета предельной допустимой погрешности определения площади земельного участка, с подставленными значениями и итоговые (вычисленные) значения (ΔP), м <sup>2</sup>	$\Delta P = 3.5 * Mt * \sqrt{P} = 3.5 * 0,1 * \sqrt{2500} = 18$
4.	Площадь земельного участка согласно сведениям Единого государственного реестра недвижимости (P <sub>кад</sub> ), м <sup>2</sup>	2500
5.	Оценка расхождения P и P <sub>кад</sub> (P - P <sub>кад</sub> ), м <sup>2</sup>	-

<b>3. Сведения о характеристиках уточняемого земельного участка с кадастровым номером 47:01:1309001:93 :</b>		
<b>№ п/п</b>	<b>Наименование характеристики</b>	<b>Значение характеристики</b>
<b>1</b>	<b>2</b>	<b>3</b>
6.	Предельные минимальный и максимальный размеры земельного участка (Рмин и Рмакс), м2	- -
7.	Кадастровый номер или иной государственный учетный номер (инвентарный) объекта недвижимости, расположенного на земельном участке	47:01:1309001:306
8.	Вид (виды) разрешенного использования	под строительство индивидуального жилого дома
8.1.	Дополнительные сведения об использовании земельного участка	-
9.	Сведения о земельных участках (землях общего пользования, территории общего пользования), посредством которых обеспечивается доступ	земли общего пользования
10.	Иные сведения	-

**4. Пояснения к сведениям об уточняемом земельном участке с кадастровым номером 47:01:1309001:93 :**

1.	-

## Сведения об уточняемых земельных участках, необходимые для исправления реестровых ошибок в сведениях о местоположении их границ

**1. Сведения о характерных точках границ уточняемого земельного участка с кадастровым номером 47:01:1309001:94 :**

Система координат МСК-47, зона 1					Зона № 1		
Обозначение характерных точек границ	Координаты, м				Метод определения координат	Формулы, примененные для расчета средней квадратической погрешности определения координат характерных точек границ (Mt), с подставленными значениями и итоговые (вычисленные) значения Mt, м	Описание закрепления точки
	содержатся в Едином государственном реестре недвижимости		определены в результате выполнения комплексных кадастровых работ				
	X	Y	X	Y			
1	2	3	4	5	6	7	8
105	473436.51	1308298.99	473436.51	1308298.99	Фотограмметрический метод	0.1	Закрепление отсутствует
106	473477.33	1308327.86	473477.33	1308327.86	Фотограмметрический метод	0.1	Закрепление отсутствует
107	473448.46	1308368.69	473448.46	1308368.69	Фотограмметрический метод	0.1	Закрепление отсутствует
108	473407.64	1308339.82	473407.64	1308339.82	Фотограмметрический метод	0.1	Закрепление отсутствует
105	473436.51	1308298.99	473436.51	1308298.99	Фотограмметрический метод	0.1	Закрепление отсутствует

**2. Сведения о частях границ уточняемого земельного участка с кадастровым номером 47:01:1309001:94 :**

Обозначение части границ		Горизонтальное проложение (S), м	Описание прохождения части границ	Сведения о согласовании местоположения границ (согласовано/спорное)
от т.	до т.			
1	2	3	4	5
105	106	50.00	-	-
106	107	50.01	-	-
107	108	50.00	-	-
108	105	50.01	-	-

**3. Сведения о характеристиках уточняемого земельного участка с кадастровым номером 47:01:1309001:94 :**

№ п/п	Наименование характеристики	Значение характеристики
1	2	3
1.	Сведения об адресе земельного участка	-
1.1.	Сведения об ином месте нахождения земельного участка, не являющегося объектом адресации, в структурированном виде	-
1.2.	Дополнительные сведения о месте нахождения земельного участка	-
2.	Площадь земельного участка ± величина погрешности определения (вычисления) площади (P ± ΔP), м <sup>2</sup>	2500 ± 18
3.	Формула, примененная для расчета предельной допустимой погрешности определения площади земельного участка, с подставленными значениями и итоговые (вычисленные) значения (ΔP), м <sup>2</sup>	$\Delta P = 3.5 * Mt * \sqrt{P} = 3.5 * 0,1 * \sqrt{2500} = 18$
4.	Площадь земельного участка согласно сведениям Единого государственного реестра недвижимости (P <sub>кад</sub> ), м <sup>2</sup>	2500
5.	Оценка расхождения P и P <sub>кад</sub> (P - P <sub>кад</sub> ), м <sup>2</sup>	-

**3. Сведения о характеристиках уточняемого земельного участка с кадастровым номером 47:01:1309001:94 :**

№ п/п	Наименование характеристики	Значение характеристики
1	2	3
6.	Предельные минимальный и максимальный размеры земельного участка (Рмин и Рмакс), м2	- -
7.	Кадастровый номер или иной государственный учетный номер (инвентарный) объекта недвижимости, расположенного на земельном участке	47:01:1309001:201 47:01:1309001:865
8.	Вид (виды) разрешенного использования	под существующий жилой дом
8.1.	Дополнительные сведения об использовании земельного участка	-
9.	Сведения о земельных участках (землях общего пользования, территории общего пользования), посредством которых обеспечивается доступ	земли общего пользования
10.	Иные сведения	-

**4. Пояснения к сведениям об уточняемом земельном участке с кадастровым номером 47:01:1309001:94 :**

1.	-
----	---

## Сведения об уточняемых земельных участках, необходимые для исправления реестровых ошибок в сведениях о местоположении их границ

**1. Сведения о характерных точках границ уточняемого земельного участка с кадастровым номером 47:01:1309001:96 :**

Система координат МСК-47, зона 1					Зона № 1		
Обозначение характерных точек границ	Координаты, м				Метод определения координат	Формулы, примененные для расчета средней квадратической погрешности определения координат характерных точек границ (Mt), с подставленными значениями и итоговые (вычисленные) значения Mt, м	Описание закрепления точки
	содержатся в Едином государственном реестре недвижимости		определены в результате выполнения комплексных кадастровых работ				
	X	Y	X	Y			
1	2	3	4	5	6	7	8
109	474838.40	1308094.48	474838.40	1308094.48	Фотограмметрический метод	0.1	Закрепление отсутствует
110	474896.26	1308105.63	474896.26	1308105.63	Фотограмметрический метод	0.1	Закрепление отсутствует
111	474893.58	1308128.49	474893.60	1308128.36	Фотограмметрический метод	0.1	Закрепление отсутствует
112	474835.19	1308122.34	474835.19	1308122.34	Фотограмметрический метод	0.1	Закрепление отсутствует
109	474838.40	1308094.48	474838.40	1308094.48	Фотограмметрический метод	0.1	Закрепление отсутствует

**2. Сведения о частях границ уточняемого земельного участка с кадастровым номером 47:01:1309001:96 :**

Обозначение части границ		Горизонтальное проложение (S), м	Описание прохождения части границ	Сведения о согласовании местоположения границ (согласовано/спорное)
от т.	до т.			
1	2	3	4	5
109	110	58.92	-	-
110	111	22.89	-	-
111	112	58.72	-	-
112	109	28.04	-	-

**3. Сведения о характеристиках уточняемого земельного участка с кадастровым номером 47:01:1309001:96 :**

№ п/п	Наименование характеристики	Значение характеристики
1	2	3
1.	Сведения об адресе земельного участка	-
1.1.	Сведения об ином месте нахождения земельного участка, не являющегося объектом адресации, в структурированном виде	-
1.2.	Дополнительные сведения о месте нахождения земельного участка	-
2.	Площадь земельного участка ± величина погрешности определения (вычисления) площади (P ± ΔP), м <sup>2</sup>	1496 ± 14
3.	Формула, примененная для расчета предельной допустимой погрешности определения площади земельного участка, с подставленными значениями и итоговые (вычисленные) значения (ΔP), м <sup>2</sup>	$\Delta P = 3.5 * Mt * \sqrt{P} = 3.5 * 0,1 * \sqrt{1496} = 14$
4.	Площадь земельного участка согласно сведениям Единого государственного реестра недвижимости (P <sub>кад</sub> ), м <sup>2</sup>	1500
5.	Оценка расхождения P и P <sub>кад</sub> (P - P <sub>кад</sub> ), м <sup>2</sup>	4

**3. Сведения о характеристиках уточняемого земельного участка с кадастровым номером 47:01:1309001:96 :**

№ п/п	Наименование характеристики	Значение характеристики
1	2	3
6.	Предельные минимальный и максимальный размеры земельного участка (Рмин и Рмакс), м2	- -
7.	Кадастровый номер или иной государственный учетный номер (инвентарный) объекта недвижимости, расположенного на земельном участке	-
8.	Вид (виды) разрешенного использования	под индивидуальнуюдачу
8.1.	Дополнительные сведения об использовании земельного участка	-
9.	Сведения о земельных участках (землях общего пользования, территории общего пользования), посредством которых обеспечивается доступ	земли общего пользования
10.	Иные сведения	-

**4. Пояснения к сведениям об уточняемом земельном участке с кадастровым номером 47:01:1309001:96 :**

1.	-
----	---

## Сведения об уточняемых земельных участках, необходимые для исправления реестровых ошибок в сведениях о местоположении их границ

### 1. Сведения о характерных точках границ уточняемого земельного участка с кадастровым номером 47:01:1309001:97 :

Система координат МСК-47, зона 1					Зона № 1		
Обозначение характерных точек границ	Координаты, м				Метод определения координат	Формулы, примененные для расчета средней квадратической погрешности определения координат характерных точек границ (Mt), с подставленными значениями и итоговые (вычисленные) значения Mt, м	Описание закрепления точки
	содержатся в Едином государственном реестре недвижимости		определены в результате выполнения комплексных кадастровых работ				
	X	Y	X	Y			
1	2	3	4	5	6	7	8
113	473503.40	1308649.13	473503.40	1308649.13	Фотограмметрический метод	0.1	Закрепление отсутствует
114	473499.51	1308686.44	473499.51	1308686.44	Фотограмметрический метод	0.1	Закрепление отсутствует
115	473459.76	1308682.30	473459.76	1308682.30	Фотограмметрический метод	0.1	Закрепление отсутствует
116	473463.62	1308644.98	473463.62	1308644.98	Фотограмметрический метод	0.1	Закрепление отсутствует
113	473503.40	1308649.13	473503.40	1308649.13	Фотограмметрический метод	0.1	Закрепление отсутствует

### 2. Сведения о частях границ уточняемого земельного участка с кадастровым номером 47:01:1309001:97 :

Обозначение части границ		Горизонтальное проложение (S), м	Описание прохождения части границ	Сведения о согласовании местоположения границ (согласовано/спорное)
от т.	до т.			
1	2	3	4	5
113	114	37.51	-	-
114	115	39.97	-	-
115	116	37.52	-	-
116	113	40.00	-	-

### 3. Сведения о характеристиках уточняемого земельного участка с кадастровым номером 47:01:1309001:97 :

№ п/п	Наименование характеристики	Значение характеристики
1	2	3
1.	Сведения об адресе земельного участка	-
1.1.	Сведения об ином месте нахождения земельного участка, не являющегося объектом адресации, в структурированном виде	-
1.2.	Дополнительные сведения о месте нахождения земельного участка	-
2.	Площадь земельного участка ± величина погрешности определения (вычисления) площади (P ± ΔP), м <sup>2</sup>	1500 ± 14
3.	Формула, примененная для расчета предельной допустимой погрешности определения площади земельного участка, с подставленными значениями и итоговые (вычисленные) значения (ΔP), м <sup>2</sup>	$\Delta P = 3.5 * Mt * \sqrt{P} = 3.5 * 0,1 * \sqrt{1500} = 14$
4.	Площадь земельного участка согласно сведениям Единого государственного реестра недвижимости (P <sub>кад</sub> ), м <sup>2</sup>	1500
5.	Оценка расхождения P и P <sub>кад</sub> (P - P <sub>кад</sub> ), м <sup>2</sup>	-

**3. Сведения о характеристиках уточняемого земельного участка с кадастровым номером 47:01:1309001:97 :**

№ п/п	Наименование характеристики	Значение характеристики
1	2	3
6.	Предельные минимальный и максимальный размеры земельного участка (Рмин и Рмакс), м2	- -
7.	Кадастровый номер или иной государственный учетный номер (инвентарный) объекта недвижимости, расположенного на земельном участке	-
8.	Вид (виды) разрешенного использования	под индивидуальную дачу
8.1.	Дополнительные сведения об использовании земельного участка	-
9.	Сведения о земельных участках (землях общего пользования, территории общего пользования), посредством которых обеспечивается доступ	земли общего пользования
10.	Иные сведения	-

**4. Пояснения к сведениям об уточняемом земельном участке с кадастровым номером 47:01:1309001:97 :**

1.	-
----	---

## Сведения об уточняемых земельных участках, необходимые для исправления реестровых ошибок в сведениях о местоположении их границ

**1. Сведения о характерных точках границ уточняемого земельного участка с кадастровым номером 47:01:1309001:98 :**

Система координат МСК-47, зона 1					Зона № 1		
Обозначение характерных точек границ	Координаты, м				Метод определения координат	Формулы, примененные для расчета средней квадратической погрешности определения координат характерных точек границ (Mt), с подставленными значениями и итоговые (вычисленные) значения Mt, м	Описание закрепления точки
	содержатся в Едином государственном реестре недвижимости		определены в результате выполнения комплексных кадастровых работ				
	X	Y	X	Y			
1	2	3	4	5	6	7	8
117	473506.53	1308619.30	473506.52	1308619.30	Фотограмметрический метод	0.1	Закрепление отсутствует
113	473503.40	1308649.13	473503.40	1308649.13	Фотограмметрический метод	0.1	Закрепление отсутствует
116	473463.62	1308644.98	473463.62	1308644.98	Фотограмметрический метод	0.1	Закрепление отсутствует
118	473466.74	1308615.14	473466.74	1308615.14	Фотограмметрический метод	0.1	Закрепление отсутствует
117	473506.53	1308619.30	473506.52	1308619.30	Фотограмметрический метод	0.1	Закрепление отсутствует

**2. Сведения о частях границ уточняемого земельного участка с кадастровым номером 47:01:1309001:98 :**

Обозначение части границ		Горизонтальное проложение (S), м	Описание прохождения части границ	Сведения о согласовании местоположения границ (согласовано/спорное)
от т.	до т.			
1	2	3	4	5
117	113	29.99	-	-
113	116	40.00	-	-
116	118	30.00	-	-
118	117	40.00	-	-

**3. Сведения о характеристиках уточняемого земельного участка с кадастровым номером 47:01:1309001:98 :**

№ п/п	Наименование характеристики	Значение характеристики
1	2	3
1.	Сведения об адресе земельного участка	-
1.1.	Сведения об ином месте нахождения земельного участка, не являющегося объектом адресации, в структурированном виде	-
1.2.	Дополнительные сведения о месте нахождения земельного участка	-
2.	Площадь земельного участка ± величина погрешности определения (вычисления) площади (P ± ΔP), м <sup>2</sup>	1200 ± 12
3.	Формула, примененная для расчета предельной допустимой погрешности определения площади земельного участка, с подставленными значениями и итоговые (вычисленные) значения (ΔP), м <sup>2</sup>	$\Delta P = 3.5 * Mt * \sqrt{P} = 3.5 * 0,1 * \sqrt{1200} = 12$
4.	Площадь земельного участка согласно сведениям Единого государственного реестра недвижимости (P <sub>кад</sub> ), м <sup>2</sup>	1200
5.	Оценка расхождения P и P <sub>кад</sub> (P - P <sub>кад</sub> ), м <sup>2</sup>	-

**3. Сведения о характеристиках уточняемого земельного участка с кадастровым номером 47:01:1309001:98 :**

№ п/п	Наименование характеристики	Значение характеристики
1	2	3
6.	Предельные минимальный и максимальный размеры земельного участка (Рмин и Рмакс), м2	- -
7.	Кадастровый номер или иной государственный учетный номер (инвентарный) объекта недвижимости, расположенного на земельном участке	-
8.	Вид (виды) разрешенного использования	под индивидуальную дачу
8.1.	Дополнительные сведения об использовании земельного участка	-
9.	Сведения о земельных участках (землях общего пользования, территории общего пользования), посредством которых обеспечивается доступ	земли общего пользования
10.	Иные сведения	-

**4. Пояснения к сведениям об уточняемом земельном участке с кадастровым номером 47:01:1309001:98 :**

1.	-
----	---

## Сведения об уточняемых земельных участках, необходимые для исправления реестровых ошибок в сведениях о местоположении их границ

**1. Сведения о характерных точках границ уточняемого земельного участка с кадастровым номером 47:01:1309001:99 :**

Система координат МСК-47, зона 1					Зона № 1		
Обозначение характерных точек границ	Координаты, м				Метод определения координат	Формулы, примененные для расчета средней квадратической погрешности определения координат характерных точек границ (Mt), с подставленными значениями и итоговые (вычисленные) значения Mt, м	Описание закрепления точки
	содержатся в Едином государственном реестре недвижимости		определены в результате выполнения комплексных кадастровых работ				
	X	Y	X	Y			
1	2	3	4	5	6	7	8
119	473509.65	1308589.46	473509.65	1308589.46	Фотограмметрический метод	0.1	Закрепление отсутствует
120	473506.52	1308619.30	473506.52	1308619.30	Фотограмметрический метод	0.1	Закрепление отсутствует
118	473466.74	1308615.14	473466.74	1308615.14	Фотограмметрический метод	0.1	Закрепление отсутствует
121	473469.86	1308585.30	473469.86	1308585.30	Фотограмметрический метод	0.1	Закрепление отсутствует
119	473509.65	1308589.46	473509.65	1308589.46	Фотограмметрический метод	0.1	Закрепление отсутствует

**2. Сведения о частях границ уточняемого земельного участка с кадастровым номером 47:01:1309001:99 :**

Обозначение части границ		Горизонтальное проложение (S), м	Описание прохождения части границ	Сведения о согласовании местоположения границ (согласовано/спорное)
от т.	до т.			
1	2	3	4	5
119	120	30.00	-	-
120	118	40.00	-	-
118	121	30.00	-	-
121	119	40.01	-	-

**3. Сведения о характеристиках уточняемого земельного участка с кадастровым номером 47:01:1309001:99 :**

№ п/п	Наименование характеристики	Значение характеристики
1	2	3
1.	Сведения об адресе земельного участка	-
1.1.	Сведения об ином месте нахождения земельного участка, не являющегося объектом адресации, в структурированном виде	-
1.2.	Дополнительные сведения о месте нахождения земельного участка	-
2.	Площадь земельного участка ± величина погрешности определения (вычисления) площади (P ± ΔP), м <sup>2</sup>	1200 ± 12
3.	Формула, примененная для расчета предельной допустимой погрешности определения площади земельного участка, с подставленными значениями и итоговые (вычисленные) значения (ΔP), м <sup>2</sup>	$\Delta P = 3.5 * Mt * \sqrt{P} = 3.5 * 0,1 * \sqrt{1200} = 12$
4.	Площадь земельного участка согласно сведениям Единого государственного реестра недвижимости (P <sub>кад</sub> ), м <sup>2</sup>	1200
5.	Оценка расхождения P и P <sub>кад</sub> (P - P <sub>кад</sub> ), м <sup>2</sup>	-

**3. Сведения о характеристиках уточняемого земельного участка с кадастровым номером 47:01:1309001:99 :**

№ п/п	Наименование характеристики	Значение характеристики
1	2	3
6.	Предельные минимальный и максимальный размеры земельного участка (Рмин и Рмакс), м2	- -
7.	Кадастровый номер или иной государственный учетный номер (инвентарный) объекта недвижимости, расположенного на земельном участке	47:01:1309001:557
8.	Вид (виды) разрешенного использования	под индивидуальную дачу
8.1.	Дополнительные сведения об использовании земельного участка	-
9.	Сведения о земельных участках (землях общего пользования, территории общего пользования), посредством которых обеспечивается доступ	земли общего пользования
10.	Иные сведения	-

**4. Пояснения к сведениям об уточняемом земельном участке с кадастровым номером 47:01:1309001:99 :**

1.	-
----	---

## Сведения об уточняемых земельных участках, необходимые для исправления реестровых ошибок в сведениях о местоположении их границ

**1. Сведения о характерных точках границ уточняемого земельного участка с кадастровым номером 47:01:1309001:100 :**

Система координат МСК-47, зона 1					Зона № 1		
Обозначение характерных точек границ	Координаты, м				Метод определения координат	Формулы, примененные для расчета средней квадратической погрешности определения координат характерных точек границ (Mt), с подставленными значениями и итоговые (вычисленные) значения Mt, м	Описание закрепления точки
	содержатся в Едином государственном реестре недвижимости		определены в результате выполнения комплексных кадастровых работ				
	X	Y	X	Y			
1	2	3	4	5	6	7	8
н482У	-	-	474035.13	1308366.47	Фотограмметрический метод	0.1	Закрепление отсутствует
н483У	-	-	474085.12	1308365.99	Фотограмметрический метод	0.1	Закрепление отсутствует
н469У	-	-	474085.32	1308385.99	Фотограмметрический метод	0.1	Закрепление отсутствует
н472У	-	-	474035.33	1308386.48	Фотограмметрический метод	0.1	Закрепление отсутствует
н482У	-	-	474035.13	1308366.47	Фотограмметрический метод	0.1	Закрепление отсутствует

**2. Сведения о частях границ уточняемого земельного участка с кадастровым номером 47:01:1309001:100 :**

Обозначение части границ		Горизонтальное проложение (S), м	Описание прохождения части границ	Сведения о согласовании местоположения границ (согласовано/спорное)
от т.	до т.			
1	2	3	4	5
н482У	н483У	49.99	-	-
н483У	н469У	20.00	-	-
н469У	н472У	49.99	-	-
н472У	н482У	20.01	-	-

**3. Сведения о характеристиках уточняемого земельного участка с кадастровым номером 47:01:1309001:100 :**

№ п/п	Наименование характеристики	Значение характеристики
1	2	3
1.	Сведения об адресе земельного участка	-
1.1.	Сведения об ином месте нахождения земельного участка, не являющегося объектом адресации, в структурированном виде	-
1.2.	Дополнительные сведения о месте нахождения земельного участка	-
2.	Площадь земельного участка ± величина погрешности определения (вычисления) площади (P ± ΔP), м <sup>2</sup>	1000 ± 11
3.	Формула, примененная для расчета предельной допустимой погрешности определения площади земельного участка, с подставленными значениями и итоговые (вычисленные) значения (ΔP), м <sup>2</sup>	$\Delta P = 3.5 * Mt * \sqrt{P} = 3.5 * 0,1 * \sqrt{1000} = 11$
4.	Площадь земельного участка согласно сведениям Единого государственного реестра недвижимости (P <sub>кад</sub> ), м <sup>2</sup>	1000
5.	Оценка расхождения P и P <sub>кад</sub> (P - P <sub>кад</sub> ), м <sup>2</sup>	-

**3. Сведения о характеристиках уточняемого земельного участка с кадастровым номером 47:01:1309001:100 :**

№ п/п	Наименование характеристики	Значение характеристики
1	2	3
6.	Предельные минимальный и максимальный размеры земельного участка (Рмин и Рмакс), м2	- -
7.	Кадастровый номер или иной государственный учетный номер (инвентарный) объекта недвижимости, расположенного на земельном участке	-
8.	Вид (виды) разрешенного использования	под строительство индивидуального дачного дома
8.1.	Дополнительные сведения об использовании земельного участка	-
9.	Сведения о земельных участках (землях общего пользования, территории общего пользования), посредством которых обеспечивается доступ	земли общего пользования
10.	Иные сведения	-

**4. Пояснения к сведениям об уточняемом земельном участке с кадастровым номером 47:01:1309001:100 :**

1. -

## Сведения об уточняемых земельных участках, необходимые для исправления реестровых ошибок в сведениях о местоположении их границ

### 1. Сведения о характерных точках границ уточняемого земельного участка с кадастровым номером 47:01:1309001:101 :

Система координат МСК-47, зона 1					Зона № 1		
Обозначение характерных точек границ	Координаты, м				Метод определения координат	Формулы, примененные для расчета средней квадратической погрешности определения координат характерных точек границ (Mt), с подставленными в такие формулы значениями и итоговые (вычисленные) значения Mt, м	Описание закрепления точки
	содержатся в Едином государственном реестре недвижимости		определены в результате выполнения комплексных кадастровых работ				
	X	Y	X	Y			
1	2	3	4	5	6	7	8
122	474004.27	1308313.50	474004.27	1308313.50	Фотограмметрический метод	0.1	Закрепление отсутствует
123	474004.30	1308352.48	474004.30	1308352.48	Фотограмметрический метод	0.1	Закрепление отсутствует
124	473979.15	1308354.14	473979.15	1308354.14	Фотограмметрический метод	0.1	Закрепление отсутствует
н484У	-	-	473980.45	1308313.36	Фотограмметрический метод	0.1	Закрепление отсутствует
125	473980.52	1308311.32	473980.52	1308311.32	Фотограмметрический метод	0.1	Закрепление отсутствует
122	474004.27	1308313.50	474004.27	1308313.50	Фотограмметрический метод	0.1	Закрепление отсутствует

### 2. Сведения о частях границ уточняемого земельного участка с кадастровым номером 47:01:1309001:101 :

Обозначение части границ		Горизонтальное проложение (S), м	Описание прохождения части границ	Сведения о согласовании местоположения границ (согласовано/спорное)
от т.	до т.			
1	2	3	4	5
122	123	38.98	-	-
123	124	25.20	-	-
124	н484У	40.80	-	-
н484У	125	2.04	-	-
125	122	23.85	-	-

### 3. Сведения о характеристиках уточняемого земельного участка с кадастровым номером 47:01:1309001:101 :

№ п/п	Наименование характеристики	Значение характеристики
1	2	3
1.	Сведения об адресе земельного участка	-
1.1.	Сведения об ином месте нахождения земельного участка, не являющегося объектом адресации, в структурированном виде	-
1.2.	Дополнительные сведения о месте нахождения земельного участка	-
2.	Площадь земельного участка ± величина погрешности определения (вычисления) площади ( $P \pm \Delta P$ ), м <sup>2</sup>	1000 ± 11
3.	Формула, примененная для расчета предельной допустимой погрешности определения площади земельного участка, с подставленными значениями и итоговые (вычисленные) значения ( $\Delta P$ ), м <sup>2</sup>	$\Delta P = 3.5 * Mt * \sqrt{P} = 3.5 * 0,1 * \sqrt{1000} = 11$

**3. Сведения о характеристиках уточняемого земельного участка с кадастровым номером 47:01:1309001:101 :**

№ п/п	Наименование характеристики	Значение характеристики
1	2	3
4.	Площадь земельного участка согласно сведениям Единого государственного реестра недвижимости (Ркад), м2	1000
5.	Оценка расхождения Р и Ркад (Р - Ркад), м2	-
6.	Предельные минимальный и максимальный размеры земельного участка (Рмин и Рмакс), м2	- -
7.	Кадастровый номер или иной государственный учетный номер (инвентарный) объекта недвижимости, расположенного на земельном участке	-
8.	Вид (виды) разрешенного использования	для строительства дачного дома для сезонного проживания
8.1.	Дополнительные сведения об использовании земельного участка	-
9.	Сведения о земельных участках (землях общего пользования, территории общего пользования), посредством которых обеспечивается доступ	земли общего пользования
10.	Иные сведения	-

**4. Пояснения к сведениям об уточняемом земельном участке с кадастровым номером 47:01:1309001:101 :**

1.	-
----	---

## Сведения об уточняемых земельных участках, необходимые для исправления реестровых ошибок в сведениях о местоположении их границ

**1. Сведения о характерных точках границ уточняемого земельного участка с кадастровым номером 47:01:1309001:103 :**

Система координат МСК-47, зона 1					Зона № 1		
Обозначение характерных точек границ	Координаты, м				Метод определения координат	Формулы, примененные для расчета средней квадратической погрешности определения координат характерных точек границ (Mt), с подставленными значениями и итоговые (вычисленные) значения Mt, м	Описание закрепления точки
	содержатся в Едином государственном реестре недвижимости		определены в результате выполнения комплексных кадастровых работ				
	X	Y	X	Y			
1	2	3	4	5	6	7	8
126	474444.32	1307783.59	474452.67	1307781.99	Фотограмметрический метод	0.1	Закрепление отсутствует
127	474474.30	1307784.56	474482.65	1307782.96	Фотограмметрический метод	0.1	Закрепление отсутствует
128	474473.01	1307824.54	474481.36	1307822.94	Фотограмметрический метод	0.1	Закрепление отсутствует
129	474443.02	1307823.57	474451.37	1307821.97	Фотограмметрический метод	0.1	Закрепление отсутствует
126	474444.32	1307783.59	474452.67	1307781.99	Фотограмметрический метод	0.1	Закрепление отсутствует

**2. Сведения о частях границ уточняемого земельного участка с кадастровым номером 47:01:1309001:103 :**

Обозначение части границ		Горизонтальное проложение (S), м	Описание прохождения части границ	Сведения о согласовании местоположения границ (согласовано/спорное)
от т.	до т.			
1	2	3	4	5
126	127	30.00	-	-
127	128	40.00	-	-
128	129	30.01	-	-
129	126	40.00	-	-

**3. Сведения о характеристиках уточняемого земельного участка с кадастровым номером 47:01:1309001:103 :**

№ п/п	Наименование характеристики	Значение характеристики
1	2	3
1.	Сведения об адресе земельного участка	-
1.1.	Сведения об ином месте нахождения земельного участка, не являющегося объектом адресации, в структурированном виде	-
1.2.	Дополнительные сведения о месте нахождения земельного участка	-
2.	Площадь земельного участка ± величина погрешности определения (вычисления) площади (P ± ΔP), м <sup>2</sup>	1200 ± 12
3.	Формула, примененная для расчета предельной допустимой погрешности определения площади земельного участка, с подставленными значениями и итоговые (вычисленные) значения (ΔP), м <sup>2</sup>	$\Delta P = 3.5 * Mt * \sqrt{P} = 3.5 * 0,1 * \sqrt{1200} = 12$
4.	Площадь земельного участка согласно сведениям Единого государственного реестра недвижимости (P <sub>кад</sub> ), м <sup>2</sup>	1200
5.	Оценка расхождения P и P <sub>кад</sub> (P - P <sub>кад</sub> ), м <sup>2</sup>	-

**3. Сведения о характеристиках уточняемого земельного участка с кадастровым номером 47:01:1309001:103 :**

№ п/п	Наименование характеристики	Значение характеристики
1	2	3
6.	Предельные минимальный и максимальный размеры земельного участка (Рмин и Рмакс), м2	- -
7.	Кадастровый номер или иной государственный учетный номер (инвентарный) объекта недвижимости, расположенного на земельном участке	47:01:1309001:318
8.	Вид (виды) разрешенного использования	под строительство индивидуального жилого дома
8.1.	Дополнительные сведения об использовании земельного участка	-
9.	Сведения о земельных участках (землях общего пользования, территории общего пользования), посредством которых обеспечивается доступ	земли общего пользования
10.	Иные сведения	-

**4. Пояснения к сведениям об уточняемом земельном участке с кадастровым номером 47:01:1309001:103 :**

1.	-
----	---

## Сведения об уточняемых земельных участках, необходимые для исправления реестровых ошибок в сведениях о местоположении их границ

### 1. Сведения о характерных точках границ уточняемого земельного участка с кадастровым номером 47:01:1309001:104 :

Система координат МСК-47, зона 1					Зона № 1		
Обозначение характерных точек границ	Координаты, м				Метод определения координат	Формулы, примененные для расчета средней квадратической погрешности определения координат характерных точек границ (Mt), с подставленными значениями и итоговые (вычисленные) значения Mt, м	Описание закрепления точки
	содержатся в Едином государственном реестре недвижимости		определены в результате выполнения комплексных кадастровых работ				
	X	Y	X	Y			
1	2	3	4	5	6	7	8
130	473592.03	1308336.03	473592.03	1308336.03	Фотограмметрический метод	0.1	Закрепление отсутствует
н485У	-	-	473599.32	1308355.69	-	0.1	-
131	473609.42	1308382.91	473609.42	1308382.91	Фотограмметрический метод	0.1	Закрепление отсутствует
132	473562.53	1308400.28	473562.53	1308400.28	Фотограмметрический метод	0.1	Закрепление отсутствует
133	473545.16	1308353.39	473545.16	1308353.39	Фотограмметрический метод	0.1	Закрепление отсутствует
130	473592.03	1308336.03	473592.03	1308336.03	Фотограмметрический метод	0.1	Закрепление отсутствует

### 2. Сведения о частях границ уточняемого земельного участка с кадастровым номером 47:01:1309001:104 :

Обозначение части границ		Горизонтальное проложение (S), м	Описание прохождения части границ	Сведения о согласовании местоположения границ (согласовано/спорное)
от т.	до т.			
1	2	3	4	5
130	н485У	20.97	-	-
н485У	131	29.03	-	-
131	132	50.00	-	-
132	133	50.00	-	-
133	130	49.98	-	-

### 3. Сведения о характеристиках уточняемого земельного участка с кадастровым номером 47:01:1309001:104 :

№ п/п	Наименование характеристики	Значение характеристики
1	2	3
1.	Сведения об адресе земельного участка	-
1.1.	Сведения об ином месте нахождения земельного участка, не являющегося объектом адресации, в структурированном виде	-
1.2.	Дополнительные сведения о месте нахождения земельного участка	-
2.	Площадь земельного участка ± величина погрешности определения (вычисления) площади ( $P \pm \Delta P$ ), м <sup>2</sup>	2500 ± 18
3.	Формула, примененная для расчета предельной допустимой погрешности определения площади земельного участка, с подставленными значениями и итоговые (вычисленные) значения ( $\Delta P$ ), м <sup>2</sup>	$\Delta P = 3.5 * Mt * \sqrt{P} = 3.5 * 0,1 * \sqrt{2500} = 18$

<b>3. Сведения о характеристиках уточняемого земельного участка с кадастровым номером 47:01:1309001:104 :</b>		
<b>№ п/п</b>	<b>Наименование характеристики</b>	<b>Значение характеристики</b>
<b>1</b>	<b>2</b>	<b>3</b>
4.	Площадь земельного участка согласно сведениям Единого государственного реестра недвижимости (Ркад), м2	2500
5.	Оценка расхождения Р и Ркад (Р - Ркад), м2	-
6.	Предельные минимальный и максимальный размеры земельного участка (Рмин и Рмакс), м2	- -
7.	Кадастровый номер или иной государственный учетный номер (инвентарный) объекта недвижимости, расположенного на земельном участке	47:01:1309001:511 47:01:1309001:541 47:01:1309001:542
8.	Вид (виды) разрешенного использования	под существующий на праве собственности индивидуальный жилой дом
8.1.	Дополнительные сведения об использовании земельного участка	-
9.	Сведения о земельных участках (землях общего пользования, территории общего пользования), посредством которых обеспечивается доступ	земли общего пользования
10.	Иные сведения	-
<b>4. Пояснения к сведениям об уточняемом земельном участке с кадастровым номером 47:01:1309001:104 :</b>		
1.	-	

## Сведения об уточняемых земельных участках, необходимые для исправления реестровых ошибок в сведениях о местоположении их границ

### 1. Сведения о характерных точках границ уточняемого земельного участка с кадастровым номером 47:01:1309001:105 :

Система координат МСК-47, зона 1					Зона № 1		
Обозначение характерных точек границ	Координаты, м				Метод определения координат	Формулы, примененные для расчета средней квадратической погрешности определения координат характерных точек границ (Mt), с подставленными значениями и итоговые (вычисленные) значения Mt, м	Описание закрепления точки
	содержатся в Едином государственном реестре недвижимости		определены в результате выполнения комплексных кадастровых работ				
	X	Y	X	Y			
1	2	3	4	5	6	7	8
134	473446.40	1308222.58	473447.70	1308221.80	Фотограмметрический метод	0.1	Закрепление отсутствует
135	473473.12	1308241.48	473476.28	1308239.15	Фотограмметрический метод	0.1	Закрепление отсутствует
136	473439.58	1308288.92	473440.18	1308289.33	Фотограмметрический метод	0.1	Закрепление отсутствует
137	473396.04	1308258.13	473403.40	1308254.70	Фотограмметрический метод	0.1	Закрепление отсутствует
134	473446.40	1308222.58	473447.70	1308221.80	Фотограмметрический метод	0.1	Закрепление отсутствует

### 2. Сведения о частях границ уточняемого земельного участка с кадастровым номером 47:01:1309001:105 :

Обозначение части границ		Горизонтальное проложение (S), м	Описание прохождения части границ	Сведения о согласовании местоположения границ (согласовано/спорное)
от т.	до т.			
1	2	3	4	5
134	135	33.43	-	-
135	136	61.82	-	-
136	137	50.52	-	-
137	134	55.18	-	-

### 3. Сведения о характеристиках уточняемого земельного участка с кадастровым номером 47:01:1309001:105 :

№ п/п	Наименование характеристики	Значение характеристики
1	2	3
1.	Сведения об адресе земельного участка	-
1.1.	Сведения об ином месте нахождения земельного участка, не являющегося объектом адресации, в структурированном виде	-
1.2.	Дополнительные сведения о месте нахождения земельного участка	-
2.	Площадь земельного участка ± величина погрешности определения (вычисления) площади ( $P \pm \Delta P$ ), м <sup>2</sup>	2402 ± 17
3.	Формула, примененная для расчета предельной допустимой погрешности определения площади земельного участка, с подставленными значениями и итоговые (вычисленные) значения ( $\Delta P$ ), м <sup>2</sup>	$\Delta P = 3.5 * Mt * \sqrt{P} = 3.5 * 0,1 * \sqrt{2402} = 17$
4.	Площадь земельного участка согласно сведениям Единого государственного реестра недвижимости (Ркад), м <sup>2</sup>	2500
5.	Оценка расхождения P и Ркад (P - Ркад), м <sup>2</sup>	98

**3. Сведения о характеристиках уточняемого земельного участка с кадастровым номером 47:01:1309001:105 :**

№ п/п	Наименование характеристики	Значение характеристики
1	2	3
6.	Предельные минимальный и максимальный размеры земельного участка (Рмин и Рмакс), м2	- -
7.	Кадастровый номер или иной государственный учетный номер (инвентарный) объекта недвижимости, расположенного на земельном участке	47:01:1309001:534
8.	Вид (виды) разрешенного использования	под строительство индивидуального жилого дома
8.1.	Дополнительные сведения об использовании земельного участка	-
9.	Сведения о земельных участках (землях общего пользования, территории общего пользования), посредством которых обеспечивается доступ	земли общего пользования
10.	Иные сведения	-

**4. Пояснения к сведениям об уточняемом земельном участке с кадастровым номером 47:01:1309001:105 :**

1.	-
----	---

## Сведения об уточняемых земельных участках, необходимые для исправления реестровых ошибок в сведениях о местоположении их границ

**1. Сведения о характерных точках границ уточняемого земельного участка с кадастровым номером 47:01:1309001:106 :**

Система координат МСК-47, зона 1					Зона № 1		
Обозначение характерных точек границ	Координаты, м				Метод определения координат	Формулы, примененные для расчета средней квадратической погрешности определения координат характерных точек границ (Mt), с подставленными значениями и итоговые (вычисленные) значения Mt, м	Описание закрепления точки
	содержатся в Едином государственном реестре недвижимости		определены в результате выполнения комплексных кадастровых работ				
	X	Y	X	Y			
1	2	3	4	5	6	7	8
138	474107.46	1308530.11	474107.46	1308530.11	Фотограмметрический метод	0.1	Закрепление отсутствует
139	474132.43	1308531.62	474132.43	1308531.62	Фотограмметрический метод	0.1	Закрепление отсутствует
140	474127.25	1308571.36	474127.25	1308571.36	Фотограмметрический метод	0.1	Закрепление отсутствует
141	474102.28	1308569.86	474102.28	1308569.86	Фотограмметрический метод	0.1	Закрепление отсутствует
138	474107.46	1308530.11	474107.46	1308530.11	Фотограмметрический метод	0.1	Закрепление отсутствует

**2. Сведения о частях границ уточняемого земельного участка с кадастровым номером 47:01:1309001:106 :**

Обозначение части границ		Горизонтальное проложение (S), м	Описание прохождения части границ	Сведения о согласовании местоположения границ (согласовано/спорное)
от т.	до т.			
1	2	3	4	5
138	139	25.02	-	-
139	140	40.08	-	-
140	141	25.02	-	-
141	138	40.09	-	-

**3. Сведения о характеристиках уточняемого земельного участка с кадастровым номером 47:01:1309001:106 :**

№ п/п	Наименование характеристики	Значение характеристики
1	2	3
1.	Сведения об адресе земельного участка	-
1.1.	Сведения об ином месте нахождения земельного участка, не являющегося объектом адресации, в структурированном виде	-
1.2.	Дополнительные сведения о месте нахождения земельного участка	-
2.	Площадь земельного участка ± величина погрешности определения (вычисления) площади (P ± ΔP), м <sup>2</sup>	1000 ± 11
3.	Формула, примененная для расчета предельной допустимой погрешности определения площади земельного участка, с подставленными значениями и итоговые (вычисленные) значения (ΔP), м <sup>2</sup>	$\Delta P = 3.5 * Mt * \sqrt{P} = 3.5 * 0,1 * \sqrt{1000} = 11$
4.	Площадь земельного участка согласно сведениям Единого государственного реестра недвижимости (P <sub>кад</sub> ), м <sup>2</sup>	1000
5.	Оценка расхождения P и P <sub>кад</sub> (P - P <sub>кад</sub> ), м <sup>2</sup>	-

**3. Сведения о характеристиках уточняемого земельного участка с кадастровым номером 47:01:1309001:106 :**

№ п/п	Наименование характеристики	Значение характеристики
1	2	3
6.	Предельные минимальный и максимальный размеры земельного участка (Рмин и Рмакс), м2	- -
7.	Кадастровый номер или иной государственный учетный номер (инвентарный) объекта недвижимости, расположенного на земельном участке	47:01:1309001:543
8.	Вид (виды) разрешенного использования	под строительство индивидуального жилого дома
8.1.	Дополнительные сведения об использовании земельного участка	-
9.	Сведения о земельных участках (землях общего пользования, территории общего пользования), посредством которых обеспечивается доступ	земли общего пользования
10.	Иные сведения	-

**4. Пояснения к сведениям об уточняемом земельном участке с кадастровым номером 47:01:1309001:106 :**

1.	-
----	---

## Сведения об уточняемых земельных участках, необходимые для исправления реестровых ошибок в сведениях о местоположении их границ

### 1. Сведения о характерных точках границ уточняемого земельного участка с кадастровым номером 47:01:1309001:107 :

Система координат МСК-47, зона 1					Зона № 1		
Обозначение характерных точек границ	Координаты, м				Метод определения координат	Формулы, примененные для расчета средней квадратической погрешности определения координат характерных точек границ (Mt), с подставленными в такие формулы значениями и итоговые (вычисленные) значения Mt, м	Описание закрепления точки
	содержатся в Едином государственном реестре недвижимости		определены в результате выполнения комплексных кадастровых работ				
	X	Y	X	Y			
1	2	3	4	5	6	7	8
142	474578.66	1307795.39	474578.66	1307795.39	Фотограмметрический метод	0.1	Закрепление отсутствует
143	474589.67	1307801.15	474589.67	1307801.15	Фотограмметрический метод	0.1	Закрепление отсутствует
144	474568.28	1307850.30	474568.28	1307850.30	Фотограмметрический метод	0.1	Закрепление отсутствует
145	474559.88	1307847.50	474559.88	1307847.50	Фотограмметрический метод	0.1	Закрепление отсутствует
146	474572.06	1307811.29	474572.06	1307811.29	Фотограмметрический метод	0.1	Закрепление отсутствует
142	474578.66	1307795.39	474578.66	1307795.39	Фотограмметрический метод	0.1	Закрепление отсутствует

### 2. Сведения о частях границ уточняемого земельного участка с кадастровым номером 47:01:1309001:107 :

Обозначение части границ		Горизонтальное проложение (S), м	Описание прохождения части границ	Сведения о согласовании местоположения границ (согласовано/спорное)
от т.	до т.			
1	2	3	4	5
142	143	12.43	-	-
143	144	53.60	-	-
144	145	8.85	-	-
145	146	38.20	-	-
146	142	17.22	-	-

### 3. Сведения о характеристиках уточняемого земельного участка с кадастровым номером 47:01:1309001:107 :

№ п/п	Наименование характеристики	Значение характеристики
1	2	3
1.	Сведения об адресе земельного участка	-
1.1.	Сведения об ином месте нахождения земельного участка, не являющегося объектом адресации, в структурированном виде	-
1.2.	Дополнительные сведения о месте нахождения земельного участка	-
2.	Площадь земельного участка ± величина погрешности определения (вычисления) площади ( $P \pm \Delta P$ ), м <sup>2</sup>	600 ± 9
3.	Формула, примененная для расчета предельной допустимой погрешности определения площади земельного участка, с подставленными значениями и итоговые (вычисленные) значения ( $\Delta P$ ), м <sup>2</sup>	$\Delta P = 3.5 * Mt * \sqrt{P} = 3.5 * 0,1 * \sqrt{600} = 9$

<b>3. Сведения о характеристиках уточняемого земельного участка с кадастровым номером 47:01:1309001:107 :</b>		
<b>№ п/п</b>	<b>Наименование характеристики</b>	<b>Значение характеристики</b>
<b>1</b>	<b>2</b>	<b>3</b>
4.	Площадь земельного участка согласно сведениям Единого государственного реестра недвижимости (Ркад), м2	600
5.	Оценка расхождения Р и Ркад (Р - Ркад), м2	-
6.	Предельные минимальный и максимальный размеры земельного участка (Рмин и Рмакс), м2	- -
7.	Кадастровый номер или иной государственный учетный номер (инвентарный) объекта недвижимости, расположенного на земельном участке	47:01:1309001:300
8.	Вид (виды) разрешенного использования	под существующую на праве собственности часть индивидуального жилого дома
8.1.	Дополнительные сведения об использовании земельного участка	-
9.	Сведения о земельных участках (землях общего пользования, территории общего пользования), посредством которых обеспечивается доступ	земли общего пользования
10.	Иные сведения	-
<b>4. Пояснения к сведениям об уточняемом земельном участке с кадастровым номером 47:01:1309001:107 :</b>		
1.	-	

## Сведения об уточняемых земельных участках, необходимые для исправления реестровых ошибок в сведениях о местоположении их границ

### 1. Сведения о характерных точках границ уточняемого земельного участка с кадастровым номером 47:01:1309001:108 :

Система координат МСК-47, зона 1					Зона № 1		
Обозначение характерных точек границ	Координаты, м				Метод определения координат	Формулы, примененные для расчета средней квадратической погрешности определения координат характерных точек границ (Mt), с подставленными в такие формулы значениями и итоговые (вычисленные) значения Mt, м	Описание закрепления точки
	содержатся в Едином государственном реестре недвижимости		определены в результате выполнения комплексных кадастровых работ				
	X	Y	X	Y			
1	2	3	4	5	6	7	8
147	473958.37	1308309.13	473958.37	1308309.13	-	0.1	Временный межевой знак
32	473944.12	1308313.80	473944.12	1308313.80	-	0.1	Временный межевой знак
31	-	-	473943.07	1308310.61	-	0.1	Временный межевой знак
30	-	-	473941.74	1308306.53	-	0.1	Временный межевой знак
29	473931.67	1308275.78	473931.67	1308275.78	-	0.1	Временный межевой знак
148	473945.94	1308271.10	473945.94	1308271.10	-	0.1	Временный межевой знак
147	473958.37	1308309.13	473958.37	1308309.13	-	0.1	Временный межевой знак

### 2. Сведения о частях границ уточняемого земельного участка с кадастровым номером 47:01:1309001:108 :

Обозначение части границ		Горизонтальное проложение (S), м	Описание прохождения части границ	Сведения о согласовании местоположения границ (согласовано/спорное)
от т.	до т.			
1	2	3	4	5
147	32	15.00	-	-
32	31	3.36	-	-
31	30	4.29	-	-
30	29	32.36	-	-
29	148	15.02	-	-
148	147	40.01	-	-

### 3. Сведения о характеристиках уточняемого земельного участка с кадастровым номером 47:01:1309001:108 :

№ п/п	Наименование характеристики	Значение характеристики
1	2	3
1.	Сведения об адресе земельного участка	-

<b>3. Сведения о характеристиках уточняемого земельного участка с кадастровым номером 47:01:1309001:108 :</b>		
<b>№ п/п</b>	<b>Наименование характеристики</b>	<b>Значение характеристики</b>
<b>1</b>	<b>2</b>	<b>3</b>
1.1.	Сведения об ином месте нахождения земельного участка, не являющегося объектом адресации, в структурированном виде	Российская Федерация, Ленинградская область, район Выборгский, поселок Лужки
1.2.	Дополнительные сведения о месте нахождения земельного участка	-
2.	Площадь земельного участка ± величина погрешности определения (вычисления) площади ( $P \pm \Delta P$ ), м <sup>2</sup>	600 ± 9
3.	Формула, примененная для расчета предельной допустимой погрешности определения площади земельного участка, с подставленными значениями и итоговые (вычисленные) значения ( $\Delta P$ ), м <sup>2</sup>	$\Delta P = 3.5 * M_t * \sqrt{P} = 3.5 * 0,1 * \sqrt{600} = 9$
4.	Площадь земельного участка согласно сведениям Единого государственного реестра недвижимости ( $R_{\text{кад}}$ ), м <sup>2</sup>	600
5.	Оценка расхождения $P$ и $R_{\text{кад}}$ ( $P - R_{\text{кад}}$ ), м <sup>2</sup>	-
6.	Предельные минимальный и максимальный размеры земельного участка ( $R_{\text{мин}}$ и $R_{\text{макс}}$ ), м <sup>2</sup>	- -
7.	Кадастровый номер или иной государственный учетный номер (инвентарный) объекта недвижимости, расположенного на земельном участке	-
8.	Вид (виды) разрешенного использования	ЛПХ
8.1.	Дополнительные сведения об использовании земельного участка	-
9.	Сведения о земельных участках (землях общего пользования, территории общего пользования), посредством которых обеспечивается доступ	Земли общего пользования
10.	Иные сведения	-
<b>4. Пояснения к сведениям об уточняемом земельном участке с кадастровым номером 47:01:1309001:108 :</b>		
1.	-	

## Сведения об уточняемых земельных участках, необходимые для исправления реестровых ошибок в сведениях о местоположении их границ

### 1. Сведения о характерных точках границ уточняемого земельного участка с кадастровым номером 47:01:1309001:109 :

Система координат МСК-47, зона 1					Зона № 1		
Обозначение характерных точек границ	Координаты, м				Метод определения координат	Формулы, примененные для расчета средней квадратической погрешности определения координат характерных точек границ (Mt), с подставленными в такие формулы значениями и итоговые (вычисленные) значения Mt, м	Описание закрепления точки
	содержатся в Едином государственном реестре недвижимости		определены в результате выполнения комплексных кадастровых работ				
	X	Y	X	Y			
1	2	3	4	5	6	7	8
106	473477.33	1308327.86	473477.33	1308327.86	Фотограмметрический метод	0.1	Закрепление отсутствует
149	473507.70	1308349.34	473507.70	1308349.34	Фотограмметрический метод	0.1	Закрепление отсутствует
150	473517.08	1308367.82	473517.08	1308367.82	Фотограмметрический метод	0.1	Закрепление отсутствует
263	-	-	473502.03	1308375.45	Фотограмметрический метод	0.1	Закрепление отсутствует
151	473462.16	1308395.68	473462.16	1308395.68	Фотограмметрический метод	0.1	Закрепление отсутствует
107	473448.46	1308368.69	473448.46	1308368.69	Фотограмметрический метод	0.1	Закрепление отсутствует
106	473477.33	1308327.86	473477.33	1308327.86	Фотограмметрический метод	0.1	Закрепление отсутствует

### 2. Сведения о частях границ уточняемого земельного участка с кадастровым номером 47:01:1309001:109 :

Обозначение части границ		Горизонтальное проложение (S), м	Описание прохождения части границ	Сведения о согласовании местоположения границ (согласовано/спорное)
от т.	до т.			
1	2	3	4	5
106	149	37.20	-	-
149	150	20.72	-	-
150	263	16.87	-	-
263	151	44.71	-	-
151	107	30.27	-	-
107	106	50.01	-	-

### 3. Сведения о характеристиках уточняемого земельного участка с кадастровым номером 47:01:1309001:109 :

№ п/п	Наименование характеристики	Значение характеристики
1	2	3
1.	Сведения об адресе земельного участка	-
1.1.	Сведения об ином месте нахождения земельного участка, не являющегося объектом адресации, в структурированном виде	-
1.2.	Дополнительные сведения о месте нахождения земельного участка	-
2.	Площадь земельного участка ± величина погрешности определения (вычисления) площади ( $P \pm \Delta P$ ), м <sup>2</sup>	2500 ± 18

<b>3. Сведения о характеристиках уточняемого земельного участка с кадастровым номером 47:01:1309001:109 :</b>		
<b>№ п/п</b>	<b>Наименование характеристики</b>	<b>Значение характеристики</b>
<b>1</b>	<b>2</b>	<b>3</b>
3.	Формула, примененная для расчета предельной допустимой погрешности определения площади земельного участка, с подставленными значениями и итоговые (вычисленные) значения ( $\Delta P$ ), м <sup>2</sup>	$\Delta P=3.5 \cdot M_t \cdot \sqrt{P}=3.5 \cdot 0,1 \cdot \sqrt{2500}=18$
4.	Площадь земельного участка согласно сведениям Единого государственного реестра недвижимости (Р <sub>кад</sub> ), м <sup>2</sup>	2500
5.	Оценка расхождения Р и Р <sub>кад</sub> (Р - Р <sub>кад</sub> ), м <sup>2</sup>	-
6.	Предельные минимальный и максимальный размеры земельного участка (Р <sub>мин</sub> и Р <sub>макс</sub> ), м <sup>2</sup>	- -
7.	Кадастровый номер или иной государственный учетный номер (инвентарный) объекта недвижимости, расположенного на земельном участке	47:01:1309001:527
8.	Вид (виды) разрешенного использования	под строительство индивидуального жилого дома
8.1.	Дополнительные сведения об использовании земельного участка	-
9.	Сведения о земельных участках (землях общего пользования, территории общего пользования), посредством которых обеспечивается доступ	земли общего пользования
10.	Иные сведения	-
<b>4. Пояснения к сведениям об уточняемом земельном участке с кадастровым номером 47:01:1309001:109 :</b>		
1.	-	

## Сведения об уточняемых земельных участках, необходимые для исправления реестровых ошибок в сведениях о местоположении их границ

### 1. Сведения о характерных точках границ уточняемого земельного участка с кадастровым номером 47:01:1309001:111 :

Система координат МСК-47, зона 1					Зона № 1		
Обозначение характерных точек границ	Координаты, м				Метод определения координат	Формулы, примененные для расчета средней квадратической погрешности определения координат характерных точек границ (Mt), с подставленными в такие формулы значениями и итоговые (вычисленные) значения Mt, м	Описание закрепления точки
	содержатся в Едином государственном реестре недвижимости		определены в результате выполнения комплексных кадастровых работ				
	X	Y	X	Y			
1	2	3	4	5	6	7	8
152	473414.52	1308355.40	473414.52	1308355.40	Фотограмметрический метод	0.1	Закрепление отсутствует
158	-	-	473413.30	1308406.38	Фотограмметрический метод	0.1	Закрепление отсутствует
162	-	-	473412.76	1308428.64	Фотограмметрический метод	0.1	Закрепление отсутствует
153	473412.46	1308441.43	473412.46	1308441.43	Фотограмметрический метод	0.1	Закрепление отсутствует
154	473382.35	1308438.05	473382.35	1308438.05	Фотограмметрический метод	0.1	Закрепление отсутствует
155	473389.88	1308388.61	473389.88	1308388.61	Фотограмметрический метод	0.1	Закрепление отсутствует
156	473374.81	1308371.72	473374.81	1308371.72	Фотограмметрический метод	0.1	Закрепление отсутствует
157	473402.77	1308347.19	473402.77	1308347.19	Фотограмметрический метод	0.1	Закрепление отсутствует
152	473414.52	1308355.40	473414.52	1308355.40	Фотограмметрический метод	0.1	Закрепление отсутствует

### 2. Сведения о частях границ уточняемого земельного участка с кадастровым номером 47:01:1309001:111 :

Обозначение части границ		Горизонтальное проложение (S), м	Описание прохождения части границ	Сведения о согласовании местоположения границ (согласовано/спорное)
от т.	до т.			
1	2	3	4	5
152	158	50.99	-	-
158	162	22.27	-	-
162	153	12.79	-	-
153	154	30.30	-	-
154	155	50.01	-	-
155	156	22.64	-	-
156	157	37.20	-	-
157	152	14.33	-	-

### 3. Сведения о характеристиках уточняемого земельного участка с кадастровым номером 47:01:1309001:111 :

№ п/п	Наименование характеристики	Значение характеристики
1	2	3
1.	Сведения об адресе земельного участка	-

<b>3. Сведения о характеристиках уточняемого земельного участка с кадастровым номером 47:01:1309001:111 :</b>		
<b>№ п/п</b>	<b>Наименование характеристики</b>	<b>Значение характеристики</b>
<b>1</b>	<b>2</b>	<b>3</b>
1.1.	Сведения об ином месте нахождения земельного участка, не являющегося объектом адресации, в структурированном виде	-
1.2.	Дополнительные сведения о месте нахождения земельного участка	-
2.	Площадь земельного участка ± величина погрешности определения (вычисления) площади ( $P \pm \Delta P$ ), м <sup>2</sup>	2500 ± 18
3.	Формула, примененная для расчета предельной допустимой погрешности определения площади земельного участка, с подставленными значениями и итоговые (вычисленные) значения ( $\Delta P$ ), м <sup>2</sup>	$\Delta P = 3.5 * M_t * \sqrt{P} = 3.5 * 0,1 * \sqrt{2500} = 18$
4.	Площадь земельного участка согласно сведениям Единого государственного реестра недвижимости ( $R_{кад}$ ), м <sup>2</sup>	2500
5.	Оценка расхождения $P$ и $R_{кад}$ ( $P - R_{кад}$ ), м <sup>2</sup>	-
6.	Предельные минимальный и максимальный размеры земельного участка ( $R_{мин}$ и $R_{макс}$ ), м <sup>2</sup>	- -
7.	Кадастровый номер или иной государственный учетный номер (инвентарный) объекта недвижимости, расположенного на земельном участке	47:01:1309001:216 47:01:1309001:538 47:01:1309001:540
8.	Вид (виды) разрешенного использования	под строительство индивидуального жилого дома
8.1.	Дополнительные сведения об использовании земельного участка	-
9.	Сведения о земельных участках (землях общего пользования, территории общего пользования), посредством которых обеспечивается доступ	земли общего пользования
10.	Иные сведения	-
<b>4. Пояснения к сведениям об уточняемом земельном участке с кадастровым номером 47:01:1309001:111 :</b>		
1.	-	

## Сведения об уточняемых земельных участках, необходимые для исправления реестровых ошибок в сведениях о местоположении их границ

### 1. Сведения о характерных точках границ уточняемого земельного участка с кадастровым номером 47:01:1309001:112 :

Система координат МСК-47, зона 1					Зона № 1		
Обозначение характерных точек границ	Координаты, м				Метод определения координат	Формулы, примененные для расчета средней квадратической погрешности определения координат характерных точек границ (Mt), с подставленными в такие формулы значениями и итоговые (вычисленные) значения Mt, м	Описание закрепления точки
	содержатся в Едином государственном реестре недвижимости		определены в результате выполнения комплексных кадастровых работ				
	X	Y	X	Y			
1	2	3	4	5	6	7	8
158	473413.30	1308406.38	473413.30	1308406.38	Фотограмметрический метод	0.1	Закрепление отсутствует
159	473447.94	1308407.25	473447.94	1308407.25	Фотограмметрический метод	0.1	Закрепление отсутствует
160	473450.09	1308423.82	473450.09	1308423.82	Фотограмметрический метод	0.1	Закрепление отсутствует
161	473446.38	1308424.30	473446.38	1308424.30	Фотограмметрический метод	0.1	Закрепление отсутствует
н490У	-	-	473443.55	1308424.67	Фотограмметрический метод	0.1	Закрепление отсутствует
162	473412.76	1308428.64	473412.76	1308428.64	Фотограмметрический метод	0.1	Закрепление отсутствует
158	473413.30	1308406.38	473413.30	1308406.38	Фотограмметрический метод	0.1	Закрепление отсутствует

### 2. Сведения о частях границ уточняемого земельного участка с кадастровым номером 47:01:1309001:112 :

Обозначение части границ		Горизонтальное проложение (S), м	Описание прохождения части границ	Сведения о согласовании местоположения границ (согласовано/спорное)
от т.	до т.			
1	2	3	4	5
158	159	34.65	-	-
159	160	16.71	-	-
160	161	3.74	-	-
161	н490У	2.85	-	-
н490У	162	31.04	-	-
162	158	22.27	-	-

### 3. Сведения о характеристиках уточняемого земельного участка с кадастровым номером 47:01:1309001:112 :

№ п/п	Наименование характеристики	Значение характеристики
1	2	3
1.	Сведения об адресе земельного участка	-
1.1.	Сведения об ином месте нахождения земельного участка, не являющегося объектом адресации, в структурированном виде	-
1.2.	Дополнительные сведения о месте нахождения земельного участка	-
2.	Площадь земельного участка ± величина погрешности определения (вычисления) площади ( $P \pm \Delta P$ ), м <sup>2</sup>	700 ± 9

<b>3. Сведения о характеристиках уточняемого земельного участка с кадастровым номером 47:01:1309001:112 :</b>		
<b>№ п/п</b>	<b>Наименование характеристики</b>	<b>Значение характеристики</b>
<b>1</b>	<b>2</b>	<b>3</b>
3.	Формула, примененная для расчета предельной допустимой погрешности определения площади земельного участка, с подставленными значениями и итоговые (вычисленные) значения ( $\Delta P$ ), м2	$\Delta P=3.5*Mt*\sqrt{P}=3.5*0,1*\sqrt{700}=9$
4.	Площадь земельного участка согласно сведениям Единого государственного реестра недвижимости (Ркад), м2	700
5.	Оценка расхождения Р и Ркад (Р - Ркад), м2	-
6.	Предельные минимальный и максимальный размеры земельного участка (Рмин и Рмакс), м2	- -
7.	Кадастровый номер или иной государственный учетный номер (инвентарный) объекта недвижимости, расположенного на земельном участке	47:01:1309001:211
8.	Вид (виды) разрешенного использования	для ведения личного подсобного хозяйства
8.1.	Дополнительные сведения об использовании земельного участка	-
9.	Сведения о земельных участках (землях общего пользования, территории общего пользования), посредством которых обеспечивается доступ	земли общего пользования
10.	Иные сведения	-
<b>4. Пояснения к сведениям об уточняемом земельном участке с кадастровым номером 47:01:1309001:112 :</b>		
1.	-	

## Сведения об уточняемых земельных участках, необходимые для исправления реестровых ошибок в сведениях о местоположении их границ

### 1. Сведения о характерных точках границ уточняемого земельного участка с кадастровым номером 47:01:1309001:113 :

Система координат МСК-47, зона 1					Зона № 1		
Обозначение характерных точек границ	Координаты, м				Метод определения координат	Формулы, примененные для расчета средней квадратической погрешности определения координат характерных точек границ (Mt), с подставленными значениями и итоговые (вычисленные) значения Mt, м	Описание закрепления точки
	содержатся в Едином государственном реестре недвижимости		определены в результате выполнения комплексных кадастровых работ				
	X	Y	X	Y			
1	2	3	4	5	6	7	8
163	473172.12	1308453.74	473172.12	1308453.74	Фотограмметрический метод	0.1	Закрепление отсутствует
164	473151.06	1308469.57	473151.06	1308469.57	Фотограмметрический метод	0.1	Закрепление отсутствует
165	473123.62	1308465.90	473123.62	1308465.90	Фотограмметрический метод	0.1	Закрепление отсутствует
166	473113.65	1308433.01	473113.65	1308433.01	Фотограмметрический метод	0.1	Закрепление отсутствует
167	473141.06	1308412.42	473141.06	1308412.42	Фотограмметрический метод	0.1	Закрепление отсутствует
163	473172.12	1308453.74	473172.12	1308453.74	Фотограмметрический метод	0.1	Закрепление отсутствует

### 2. Сведения о частях границ уточняемого земельного участка с кадастровым номером 47:01:1309001:113 :

Обозначение части границ		Горизонтальное проложение (S), м	Описание прохождения части границ	Сведения о согласовании местоположения границ (согласовано/спорное)
от т.	до т.			
1	2	3	4	5
163	164	26.35	-	-
164	165	27.68	-	-
165	166	34.37	-	-
166	167	34.28	-	-
167	163	51.69	-	-

### 3. Сведения о характеристиках уточняемого земельного участка с кадастровым номером 47:01:1309001:113 :

№ п/п	Наименование характеристики	Значение характеристики
1	2	3
1.	Сведения об адресе земельного участка	-
1.1.	Сведения об ином месте нахождения земельного участка, не являющегося объектом адресации, в структурированном виде	-
1.2.	Дополнительные сведения о месте нахождения земельного участка	-
2.	Площадь земельного участка ± величина погрешности определения (вычисления) площади ( $P \pm \Delta P$ ), м <sup>2</sup>	2000 ± 16
3.	Формула, примененная для расчета предельной допустимой погрешности определения площади земельного участка, с подставленными значениями и итоговые (вычисленные) значения ( $\Delta P$ ), м <sup>2</sup>	$\Delta P = 3.5 * Mt * \sqrt{P} = 3.5 * 0,1 * \sqrt{2000} = 16$

**3. Сведения о характеристиках уточняемого земельного участка с кадастровым номером 47:01:1309001:113 :**

<b>№ п/п</b>	<b>Наименование характеристики</b>	<b>Значение характеристики</b>
<b>1</b>	<b>2</b>	<b>3</b>
4.	Площадь земельного участка согласно сведениям Единого государственного реестра недвижимости (Ркад), м2	2000
5.	Оценка расхождения Р и Ркад (Р - Ркад), м2	-
6.	Предельные минимальный и максимальный размеры земельного участка (Рмин и Рмакс), м2	- -
7.	Кадастровый номер или иной государственный учетный номер (инвентарный) объекта недвижимости, расположенного на земельном участке	47:01:1309001:221
8.	Вид (виды) разрешенного использования	под существующий жилой дом
8.1.	Дополнительные сведения об использовании земельного участка	-
9.	Сведения о земельных участках (землях общего пользования, территории общего пользования), посредством которых обеспечивается доступ	земли общего пользования
10.	Иные сведения	-

**4. Пояснения к сведениям об уточняемом земельном участке с кадастровым номером 47:01:1309001:113 :**

1.	-
----	---

## Сведения об уточняемых земельных участках, необходимые для исправления реестровых ошибок в сведениях о местоположении их границ

### 1. Сведения о характерных точках границ уточняемого земельного участка с кадастровым номером 47:01:1309001:115 :

Система координат МСК-47, зона 1					Зона № 1		
Обозначение характерных точек границ	Координаты, м				Метод определения координат	Формулы, примененные для расчета средней квадратической погрешности определения координат характерных точек границ (Mt), с подставленными в такие формулы значениями и итоговые (вычисленные) значения Mt, м	Описание закрепления точки
	содержатся в Едином государственном реестре недвижимости		определены в результате выполнения комплексных кадастровых работ				
	X	Y	X	Y			
1	2	3	4	5	6	7	8
168	473545.83	1308409.85	473545.83	1308409.85	Фотограмметрический метод	0.1	Закрепление отсутствует
169	473530.73	1308419.65	473530.73	1308419.65	Фотограмметрический метод	0.1	Закрепление отсутствует
10	-	-	473526.29	1308412.80	Фотограмметрический метод	0.1	Закрепление отсутствует
170	473512.58	1308391.69	473512.58	1308391.69	Фотограмметрический метод	0.1	Закрепление отсутствует
171	473527.68	1308381.89	473527.68	1308381.89	Фотограмметрический метод	0.1	Закрепление отсутствует
168	473545.83	1308409.85	473545.83	1308409.85	Фотограмметрический метод	0.1	Закрепление отсутствует

### 2. Сведения о частях границ уточняемого земельного участка с кадастровым номером 47:01:1309001:115 :

Обозначение части границ		Горизонтальное проложение (S), м	Описание прохождения части границ	Сведения о согласовании местоположения границ (согласовано/спорное)
от т.	до т.			
1	2	3	4	5
168	169	18.00	-	-
169	10	8.16	-	-
10	170	25.17	-	-
170	171	18.00	-	-
171	168	33.33	-	-

### 3. Сведения о характеристиках уточняемого земельного участка с кадастровым номером 47:01:1309001:115 :

№ п/п	Наименование характеристики	Значение характеристики
1	2	3
1.	Сведения об адресе земельного участка	-
1.1.	Сведения об ином месте нахождения земельного участка, не являющегося объектом адресации, в структурированном виде	-
1.2.	Дополнительные сведения о месте нахождения земельного участка	-
2.	Площадь земельного участка ± величина погрешности определения (вычисления) площади ( $P \pm \Delta P$ ), м <sup>2</sup>	$600 \pm 9$
3.	Формула, примененная для расчета предельной допустимой погрешности определения площади земельного участка, с подставленными значениями и итоговые (вычисленные) значения ( $\Delta P$ ), м <sup>2</sup>	$\Delta P = 3.5 * Mt * \sqrt{P} = 3.5 * 0,1 * \sqrt{600} = 9$

**3. Сведения о характеристиках уточняемого земельного участка с кадастровым номером 47:01:1309001:115 :**

<b>№ п/п</b>	<b>Наименование характеристики</b>	<b>Значение характеристики</b>
<b>1</b>	<b>2</b>	<b>3</b>
4.	Площадь земельного участка согласно сведениям Единого государственного реестра недвижимости (Ркад), м2	600
5.	Оценка расхождения Р и Ркад (Р - Ркад), м2	-
6.	Предельные минимальный и максимальный размеры земельного участка (Рмин и Рмакс), м2	- -
7.	Кадастровый номер или иной государственный учетный номер (инвентарный) объекта недвижимости, расположенного на земельном участке	47:01:1309001:209
8.	Вид (виды) разрешенного использования	под личное подсобное хозяйство
8.1.	Дополнительные сведения об использовании земельного участка	-
9.	Сведения о земельных участках (землях общего пользования, территории общего пользования), посредством которых обеспечивается доступ	земли общего пользования
10.	Иные сведения	-

**4. Пояснения к сведениям об уточняемом земельном участке с кадастровым номером 47:01:1309001:115 :**

1.	-
----	---

## Сведения об уточняемых земельных участках, необходимые для исправления реестровых ошибок в сведениях о местоположении их границ

### 1. Сведения о характерных точках границ уточняемого земельного участка с кадастровым номером 47:01:1309001:119 :

Система координат МСК-47, зона 1					Зона № 1		
Обозначение характерных точек границ	Координаты, м				Метод определения координат	Формулы, примененные для расчета средней квадратической погрешности определения координат характерных точек границ (Mt), с подставленными значениями и итоговые (вычисленные) значения Mt, м	Описание закрепления точки
	содержатся в Едином государственном реестре недвижимости		определены в результате выполнения комплексных кадастровых работ				
	X	Y	X	Y			
1	2	3	4	5	6	7	8
172	473321.18	1308492.25	473321.18	1308492.25	Фотограмметрический метод	0.1	Закрепление отсутствует
173	473313.83	1308513.48	473313.83	1308513.48	Фотограмметрический метод	0.1	Закрепление отсутствует
174	473288.59	1308504.76	473288.59	1308504.76	Фотограмметрический метод	0.1	Закрепление отсутствует
175	473295.93	1308483.52	473295.93	1308483.54	Фотограмметрический метод	0.1	Закрепление отсутствует
172	473321.18	1308492.25	473321.18	1308492.25	Фотограмметрический метод	0.1	Закрепление отсутствует

### 2. Сведения о частях границ уточняемого земельного участка с кадастровым номером 47:01:1309001:119 :

Обозначение части границ		Горизонтальное проложение (S), м	Описание прохождения части границ	Сведения о согласовании местоположения границ (согласовано/спорное)
от т.	до т.			
1	2	3	4	5
172	173	22.47	-	-
173	174	26.70	-	-
174	175	22.45	-	-
175	172	26.71	-	-

### 3. Сведения о характеристиках уточняемого земельного участка с кадастровым номером 47:01:1309001:119 :

№ п/п	Наименование характеристики	Значение характеристики
1	2	3
1.	Сведения об адресе земельного участка	-
1.1.	Сведения об ином месте нахождения земельного участка, не являющегося объектом адресации, в структурированном виде	-
1.2.	Дополнительные сведения о месте нахождения земельного участка	-
2.	Площадь земельного участка ± величина погрешности определения (вычисления) площади (P ± ΔP), м <sup>2</sup>	600 ± 9
3.	Формула, примененная для расчета предельной допустимой погрешности определения площади земельного участка, с подставленными значениями и итоговые (вычисленные) значения (ΔP), м <sup>2</sup>	$\Delta P = 3.5 * Mt * \sqrt{P} = 3.5 * 0,1 * \sqrt{600} = 9$
4.	Площадь земельного участка согласно сведениям Единого государственного реестра недвижимости (P <sub>кад</sub> ), м <sup>2</sup>	600
5.	Оценка расхождения P и P <sub>кад</sub> (P - P <sub>кад</sub> ), м <sup>2</sup>	-

**3. Сведения о характеристиках уточняемого земельного участка с кадастровым номером 47:01:1309001:119 :**

№ п/п	Наименование характеристики	Значение характеристики
1	2	3
6.	Предельные минимальный и максимальный размеры земельного участка (Рмин и Рмакс), м2	- -
7.	Кадастровый номер или иной государственный учетный номер (инвентарный) объекта недвижимости, расположенного на земельном участке	47:01:1309001:293
8.	Вид (виды) разрешенного использования	для строительства дачного дома
8.1.	Дополнительные сведения об использовании земельного участка	-
9.	Сведения о земельных участках (землях общего пользования, территории общего пользования), посредством которых обеспечивается доступ	земли общего пользования
10.	Иные сведения	-

**4. Пояснения к сведениям об уточняемом земельном участке с кадастровым номером 47:01:1309001:119 :**

1.	-
----	---

## Сведения об уточняемых земельных участках, необходимые для исправления реестровых ошибок в сведениях о местоположении их границ

### 1. Сведения о характерных точках границ уточняемого земельного участка с кадастровым номером 47:01:1309001:121 :

Система координат МСК-47, зона 1					Зона № 1		
Обозначение характерных точек границ	Координаты, м				Метод определения координат	Формулы, примененные для расчета средней квадратической погрешности определения координат характерных точек границ (Mt), с подставленными в такие формулы значениями и итоговые (вычисленные) значения Mt, м	Описание закрепления точки
	содержатся в Едином государственном реестре недвижимости		определены в результате выполнения комплексных кадастровых работ				
	X	Y	X	Y			
1	2	3	4	5	6	7	8
176	474014.98	1308613.64	474014.98	1308613.64	Фотограмметрический метод	0.1	Закрепление отсутствует
177	474054.97	1308615.07	474054.97	1308615.07	Фотограмметрический метод	0.1	Закрепление отсутствует
178	474054.07	1308640.06	474054.07	1308640.06	Фотограмметрический метод	0.1	Закрепление отсутствует
250	-	-	474039.74	1308639.54	Фотограмметрический метод	0.1	Закрепление отсутствует
179	474014.08	1308638.62	474014.08	1308638.62	Фотограмметрический метод	0.1	Закрепление отсутствует
176	474014.98	1308613.64	474014.98	1308613.64	Фотограмметрический метод	0.1	Закрепление отсутствует

### 2. Сведения о частях границ уточняемого земельного участка с кадастровым номером 47:01:1309001:121 :

Обозначение части границ		Горизонтальное проложение (S), м	Описание прохождения части границ	Сведения о согласовании местоположения границ (согласовано/спорное)
от т.	до т.			
1	2	3	4	5
176	177	40.02	-	-
177	178	25.01	-	-
178	250	14.34	-	-
250	179	25.68	-	-
179	176	25.00	-	-

### 3. Сведения о характеристиках уточняемого земельного участка с кадастровым номером 47:01:1309001:121 :

№ п/п	Наименование характеристики	Значение характеристики
1	2	3
1.	Сведения об адресе земельного участка	-
1.1.	Сведения об ином месте нахождения земельного участка, не являющегося объектом адресации, в структурированном виде	-
1.2.	Дополнительные сведения о месте нахождения земельного участка	-
2.	Площадь земельного участка ± величина погрешности определения (вычисления) площади ( $P \pm \Delta P$ ), м <sup>2</sup>	1000 ± 11
3.	Формула, примененная для расчета предельной допустимой погрешности определения площади земельного участка, с подставленными значениями и итоговые (вычисленные) значения ( $\Delta P$ ), м <sup>2</sup>	$\Delta P = 3.5 * Mt * \sqrt{P} = 3.5 * 0,1 * \sqrt{1000} = 11$

<b>3. Сведения о характеристиках уточняемого земельного участка с кадастровым номером 47:01:1309001:121 :</b>		
<b>№ п/п</b>	<b>Наименование характеристики</b>	<b>Значение характеристики</b>
<b>1</b>	<b>2</b>	<b>3</b>
4.	Площадь земельного участка согласно сведениям Единого государственного реестра недвижимости (Ркад), м2	1000
5.	Оценка расхождения Р и Ркад (Р - Ркад), м2	-
6.	Предельные минимальный и максимальный размеры земельного участка (Рмин и Рмакс), м2	- -
7.	Кадастровый номер или иной государственный учетный номер (инвентарный) объекта недвижимости, расположенного на земельном участке	-
8.	Вид (виды) разрешенного использования	под строительство индивидуального жилого дома
8.1.	Дополнительные сведения об использовании земельного участка	-
9.	Сведения о земельных участках (землях общего пользования, территории общего пользования), посредством которых обеспечивается доступ	земли общего пользования
10.	Иные сведения	-
<b>4. Пояснения к сведениям об уточняемом земельном участке с кадастровым номером 47:01:1309001:121 :</b>		
1.	-	

## Сведения об уточняемых земельных участках, необходимые для исправления реестровых ошибок в сведениях о местоположении их границ

### 1. Сведения о характерных точках границ уточняемого земельного участка с кадастровым номером 47:01:1309001:123 :

Система координат МСК-47, зона 1					Зона № 1		
Обозначение характерных точек границ	Координаты, м				Метод определения координат	Формулы, примененные для расчета средней квадратической погрешности определения координат характерных точек границ (Mt), с подставленными в такие формулы значениями и итоговые (вычисленные) значения Mt, м	Описание закрепления точки
	содержатся в Едином государственном реестре недвижимости		определены в результате выполнения комплексных кадастровых работ				
	X	Y	X	Y			
1	2	3	4	5	6	7	8
180	473258.49	1308464.47	473258.49	1308464.47	-	-	-
181	473260.24	1308505.31	473260.24	1308505.31	-	-	-
182	473220.41	1308505.21	473220.41	1308505.21	-	-	-
183	473219.79	1308493.88	473219.79	1308493.88	-	-	-
184	473218.26	1308466.19	473218.26	1308466.19	-	-	-
180	473258.49	1308464.47	473258.49	1308464.47	-	-	-

### 2. Сведения о частях границ уточняемого земельного участка с кадастровым номером 47:01:1309001:123 :

Обозначение части границ		Горизонтальное проложение (S), м	Описание прохождения части границ	Сведения о согласовании местоположения границ (согласовано/спорное)
от т.	до т.			
1	2	3	4	5
180	181	40.88	-	-
181	182	39.83	-	-
182	183	11.35	-	-
183	184	27.73	-	-
184	180	40.27	-	-

### 3. Сведения о характеристиках уточняемого земельного участка с кадастровым номером 47:01:1309001:123 :

№ п/п	Наименование характеристики	Значение характеристики
1	2	3
1.	Сведения об адресе земельного участка	-
1.1.	Сведения об ином месте нахождения земельного участка, не являющегося объектом адресации, в структурированном виде	Российская Федерация, Ленинградская область, район Выборгский, поселок Лужки
1.2.	Дополнительные сведения о месте нахождения земельного участка	-
2.	Площадь земельного участка ± величина погрешности определения (вычисления) площади ( $P \pm \Delta P$ ), м <sup>2</sup>	$1600 \pm 14$
3.	Формула, примененная для расчета предельной допустимой погрешности определения площади земельного участка, с подставленными значениями и итоговые (вычисленные) значения ( $\Delta P$ ), м <sup>2</sup>	$\Delta P = 3.5 * Mt * \sqrt{P} = 3.5 * 0,1 * \sqrt{1600} = 14$
4.	Площадь земельного участка согласно сведениям Единого государственного реестра недвижимости (Ркад), м <sup>2</sup>	1600

**3. Сведения о характеристиках уточняемого земельного участка с кадастровым номером 47:01:1309001:123 :**

№ п/п	Наименование характеристики	Значение характеристики
1	2	3
5.	Оценка расхождения Р и Ркад (Р - Ркад), м2	-
6.	Предельные минимальный и максимальный размеры земельного участка (Рмин и Рмакс), м2	- -
7.	Кадастровый номер или иной государственный учетный номер (инвентарный) объекта недвижимости, расположенного на земельном участке	47:01:1309001:243
8.	Вид (виды) разрешенного использования	под жилой дом
8.1.	Дополнительные сведения об использовании земельного участка	-
9.	Сведения о земельных участках (землях общего пользования, территории общего пользования), посредством которых обеспечивается доступ	Земли общего пользования
10.	Иные сведения	-

**4. Пояснения к сведениям об уточняемом земельном участке с кадастровым номером 47:01:1309001:123 :**

1. -

## Сведения об уточняемых земельных участках, необходимые для исправления реестровых ошибок в сведениях о местоположении их границ

### 1. Сведения о характерных точках границ уточняемого земельного участка с кадастровым номером 47:01:1309001:126 :

Система координат МСК-47, зона 1					Зона № 1		
Обозначение характерных точек границ	Координаты, м				Метод определения координат	Формулы, примененные для расчета средней квадратической погрешности определения координат характерных точек границ (Mt), с подставленными в такие формулы значениями и итоговые (вычисленные) значения Mt, м	Описание закрепления точки
	содержатся в Едином государственном реестре недвижимости		определены в результате выполнения комплексных кадастровых работ				
	X	Y	X	Y			
1	2	3	4	5	6	7	8
185	474414.40	1307701.02	474414.40	1307701.02	Фотограмметрический метод	0.1	Закрепление отсутствует
186	474417.54	1307721.50	474417.54	1307721.50	Фотограмметрический метод	0.1	Закрепление отсутствует
42	474410.15	1307721.67	474410.15	1307721.67	Фотограмметрический метод	0.1	Закрепление отсутствует
41	474408.99	1307757.37	474408.99	1307757.37	Фотограмметрический метод	0.1	Закрепление отсутствует
187	474405.41	1307757.25	474405.41	1307757.25	Фотограмметрический метод	0.1	Закрепление отсутствует
188	474398.47	1307703.45	474398.47	1307703.45	Фотограмметрический метод	0.1	Закрепление отсутствует
185	474414.40	1307701.02	474414.40	1307701.02	Фотограмметрический метод	0.1	Закрепление отсутствует

### 2. Сведения о частях границ уточняемого земельного участка с кадастровым номером 47:01:1309001:126 :

Обозначение части границ		Горизонтальное проложение (S), м	Описание прохождения части границ	Сведения о согласовании местоположения границ (согласовано/спорное)
от т.	до т.			
1	2	3	4	5
185	186	20.72	-	-
186	42	7.39	-	-
42	41	35.72	-	-
41	187	3.58	-	-
187	188	54.25	-	-
188	185	16.11	-	-

### 3. Сведения о характеристиках уточняемого земельного участка с кадастровым номером 47:01:1309001:126 :

№ п/п	Наименование характеристики	Значение характеристики
1	2	3
1.	Сведения об адресе земельного участка	-
1.1.	Сведения об ином месте нахождения земельного участка, не являющегося объектом адресации, в структурированном виде	-
1.2.	Дополнительные сведения о месте нахождения земельного участка	-
2.	Площадь земельного участка ± величина погрешности определения (вычисления) площади ( $P \pm \Delta P$ ), м <sup>2</sup>	550 ± 8

<b>3. Сведения о характеристиках уточняемого земельного участка с кадастровым номером 47:01:1309001:126 :</b>		
<b>№ п/п</b>	<b>Наименование характеристики</b>	<b>Значение характеристики</b>
<b>1</b>	<b>2</b>	<b>3</b>
3.	Формула, примененная для расчета предельной допустимой погрешности определения площади земельного участка, с подставленными значениями и итоговые (вычисленные) значения ( $\Delta P$ ), м2	$\Delta P=3.5*Mt*\sqrt{P}=3.5*0,1*\sqrt{550}=8$
4.	Площадь земельного участка согласно сведениям Единого государственного реестра недвижимости (Ркад), м2	550
5.	Оценка расхождения Р и Ркад (Р - Ркад), м2	-
6.	Предельные минимальный и максимальный размеры земельного участка (Рмин и Рмакс), м2	- -
7.	Кадастровый номер или иной государственный учетный номер (инвентарный) объекта недвижимости, расположенного на земельном участке	-
8.	Вид (виды) разрешенного использования	для выращивания сельхозпродуктов без права застройки
8.1.	Дополнительные сведения об использовании земельного участка	-
9.	Сведения о земельных участках (землях общего пользования, территории общего пользования), посредством которых обеспечивается доступ	земли общего пользования
10.	Иные сведения	-
<b>4. Пояснения к сведениям об уточняемом земельном участке с кадастровым номером 47:01:1309001:126 :</b>		
1.	-	

## Сведения об уточняемых земельных участках, необходимые для исправления реестровых ошибок в сведениях о местоположении их границ

**1. Сведения о характерных точках границ уточняемого земельного участка с кадастровым номером 47:01:1309001:128 :**

Система координат МСК-47, зона 1					Зона № 1		
Обозначение характерных точек границ	Координаты, м				Метод определения координат	Формулы, примененные для расчета средней квадратической погрешности определения координат характерных точек границ (Mt), с подставленными в такие формулы значениями и итоговые (вычисленные) значения Mt, м	Описание закрепления точки
	содержатся в Едином государственном реестре недвижимости		определены в результате выполнения комплексных кадастровых работ				
	X	Y	X	Y			
1	2	3	4	5	6	7	8
189	473645.19	1307569.26	473645.19	1307569.26	Фотограмметрический метод	0.1	Закрепление отсутствует
190	473657.21	1307632.00	473657.21	1307632.00	Фотограмметрический метод	0.1	Закрепление отсутствует
191	473609.89	1307618.89	473609.89	1307618.89	Фотограмметрический метод	0.1	Закрепление отсутствует
192	473625.19	1307563.72	473625.19	1307563.72	Фотограмметрический метод	0.1	Закрепление отсутствует
225	-	-	473639.92	1307567.80	Фотограмметрический метод	0.1	Закрепление отсутствует
189	473645.19	1307569.26	473645.19	1307569.26	Фотограмметрический метод	0.1	Закрепление отсутствует

**2. Сведения о частях границ уточняемого земельного участка с кадастровым номером 47:01:1309001:128 :**

Обозначение части границ		Горизонтальное проложение (S), м	Описание прохождения части границ	Сведения о согласовании местоположения границ (согласовано/спорное)
от т.	до т.			
1	2	3	4	5
189	190	63.88	-	-
190	191	49.10	-	-
191	192	57.25	-	-
192	225	15.28	-	-
225	189	5.47	-	-

**3. Сведения о характеристиках уточняемого земельного участка с кадастровым номером 47:01:1309001:128 :**

№ п/п	Наименование характеристики	Значение характеристики
1	2	3
1.	Сведения об адресе земельного участка	-
1.1.	Сведения об ином месте нахождения земельного участка, не являющегося объектом адресации, в структурированном виде	-
1.2.	Дополнительные сведения о месте нахождения земельного участка	-
2.	Площадь земельного участка ± величина погрешности определения (вычисления) площади ( $P \pm \Delta P$ ), м <sup>2</sup>	2000 ± 16
3.	Формула, примененная для расчета предельной допустимой погрешности определения площади земельного участка, с подставленными значениями и итоговые (вычисленные) значения ( $\Delta P$ ), м <sup>2</sup>	$\Delta P = 3.5 * Mt * \sqrt{P} = 3.5 * 0,1 * \sqrt{2000} = 16$

**3. Сведения о характеристиках уточняемого земельного участка с кадастровым номером 47:01:1309001:128 :**

№ п/п	Наименование характеристики	Значение характеристики
1	2	3
4.	Площадь земельного участка согласно сведениям Единого государственного реестра недвижимости (Ркад), м2	2000
5.	Оценка расхождения Р и Ркад (Р - Ркад), м2	-
6.	Предельные минимальный и максимальный размеры земельного участка (Рмин и Рмакс), м2	- -
7.	Кадастровый номер или иной государственный учетный номер (инвентарный) объекта недвижимости, расположенного на земельном участке	47:01:1309001:549
8.	Вид (виды) разрешенного использования	под строительство индивидуального жилого дома
8.1.	Дополнительные сведения об использовании земельного участка	-
9.	Сведения о земельных участках (землях общего пользования, территории общего пользования), посредством которых обеспечивается доступ	земли общего пользования
10.	Иные сведения	-

**4. Пояснения к сведениям об уточняемом земельном участке с кадастровым номером 47:01:1309001:128 :**

1.	-
----	---

## Сведения об уточняемых земельных участках, необходимые для исправления реестровых ошибок в сведениях о местоположении их границ

### 1. Сведения о характерных точках границ уточняемого земельного участка с кадастровым номером 47:01:1309001:129 :

Система координат МСК-47, зона 1					Зона № 1		
Обозначение характерных точек границ	Координаты, м				Метод определения координат	Формулы, примененные для расчета средней квадратической погрешности определения координат характерных точек границ (Mt), с подставленными значениями и итоговые (вычисленные) значения Mt, м	Описание закрепления точки
	содержатся в Едином государственном реестре недвижимости		определены в результате выполнения комплексных кадастровых работ				
	X	Y	X	Y			
1	2	3	4	5	6	7	8
193	473985.58	1308120.11	473985.58	1308120.11	Фотограмметрический метод	0.1	Закрепление отсутствует
194	474001.24	1308151.23	474001.24	1308151.23	Фотограмметрический метод	0.1	Закрепление отсутствует
97	473965.50	1308169.22	473965.50	1308169.22	Фотограмметрический метод	0.1	Закрепление отсутствует
195	473949.84	1308138.11	473949.84	1308138.11	Фотограмметрический метод	0.1	Закрепление отсутствует
193	473985.58	1308120.11	473985.58	1308120.11	Фотограмметрический метод	0.1	Закрепление отсутствует

### 2. Сведения о частях границ уточняемого земельного участка с кадастровым номером 47:01:1309001:129 :

Обозначение части границ		Горизонтальное проложение (S), м	Описание прохождения части границ	Сведения о согласовании местоположения границ (согласовано/спорное)
от т.	до т.			
1	2	3	4	5
193	194	34.84	-	-
194	97	40.01	-	-
97	195	34.83	-	-
195	193	40.02	-	-

### 3. Сведения о характеристиках уточняемого земельного участка с кадастровым номером 47:01:1309001:129 :

№ п/п	Наименование характеристики	Значение характеристики
1	2	3
1.	Сведения об адресе земельного участка	-
1.1.	Сведения об ином месте нахождения земельного участка, не являющегося объектом адресации, в структурированном виде	-
1.2.	Дополнительные сведения о месте нахождения земельного участка	-
2.	Площадь земельного участка ± величина погрешности определения (вычисления) площади (P ± ΔP), м <sup>2</sup>	1394 ± 13
3.	Формула, примененная для расчета предельной допустимой погрешности определения площади земельного участка, с подставленными значениями и итоговые (вычисленные) значения (ΔP), м <sup>2</sup>	$\Delta P = 3.5 * Mt * \sqrt{P} = 3.5 * 0,1 * \sqrt{1394} = 13$
4.	Площадь земельного участка согласно сведениям Единого государственного реестра недвижимости (P <sub>кад</sub> ), м <sup>2</sup>	1394
5.	Оценка расхождения P и P <sub>кад</sub> (P - P <sub>кад</sub> ), м <sup>2</sup>	-

**3. Сведения о характеристиках уточняемого земельного участка с кадастровым номером 47:01:1309001:129 :**

№ п/п	Наименование характеристики	Значение характеристики
1	2	3
6.	Предельные минимальный и максимальный размеры земельного участка (Рмин и Рмакс), м2	- -
7.	Кадастровый номер или иной государственный учетный номер (инвентарный) объекта недвижимости, расположенного на земельном участке	47:01:1309001:451
8.	Вид (виды) разрешенного использования	под жилой дом
8.1.	Дополнительные сведения об использовании земельного участка	-
9.	Сведения о земельных участках (землях общего пользования, территории общего пользования), посредством которых обеспечивается доступ	земли общего пользования
10.	Иные сведения	-

**4. Пояснения к сведениям об уточняемом земельном участке с кадастровым номером 47:01:1309001:129 :**

1.	-
----	---

## Сведения об уточняемых земельных участках, необходимые для исправления реестровых ошибок в сведениях о местоположении их границ

### 1. Сведения о характерных точках границ уточняемого земельного участка с кадастровым номером 47:01:1309001:130 :

Система координат МСК-47, зона 1					Зона № 1		
Обозначение характерных точек границ	Координаты, м				Метод определения координат	Формулы, примененные для расчета средней квадратической погрешности определения координат характерных точек границ (Mt), с подставленными в такие формулы значениями и итоговые (вычисленные) значения Mt, м	Описание закрепления точки
	содержатся в Едином государственном реестре недвижимости		определены в результате выполнения комплексных кадастровых работ				
	X	Y	X	Y			
1	2	3	4	5	6	7	8
196	474798.48	1308070.00	474798.48	1308070.00	Фотограмметрический метод	0.1	Закрепление отсутствует
н491У	-	-	474796.42	1308089.39	-	0.1	-
197	474793.52	1308116.60	474793.52	1308116.60	Фотограмметрический метод	0.1	Закрепление отсутствует
198	474748.44	1308111.80	474748.44	1308111.80	Фотограмметрический метод	0.1	Закрепление отсутствует
199	474752.12	1308077.32	474752.12	1308077.32	Фотограмметрический метод	0.1	Закрепление отсутствует
200	474789.18	1308064.92	474789.18	1308064.92	Фотограмметрический метод	0.1	Закрепление отсутствует
196	474798.48	1308070.00	474798.48	1308070.00	Фотограмметрический метод	0.1	Закрепление отсутствует

### 2. Сведения о частях границ уточняемого земельного участка с кадастровым номером 47:01:1309001:130 :

Обозначение части границ		Горизонтальное проложение (S), м	Описание прохождения части границ	Сведения о согласовании местоположения границ (согласовано/спорное)
от т.	до т.			
1	2	3	4	5
196	н491У	19.50	-	-
н491У	197	27.36	-	-
197	198	45.33	-	-
198	199	34.68	-	-
199	200	39.08	-	-
200	196	10.60	-	-

### 3. Сведения о характеристиках уточняемого земельного участка с кадастровым номером 47:01:1309001:130 :

№ п/п	Наименование характеристики	Значение характеристики
1	2	3
1.	Сведения об адресе земельного участка	-
1.1.	Сведения об ином месте нахождения земельного участка, не являющегося объектом адресации, в структурированном виде	-
1.2.	Дополнительные сведения о месте нахождения земельного участка	-
2.	Площадь земельного участка ± величина погрешности определения (вычисления) площади ( $P \pm \Delta P$ ), м <sup>2</sup>	2000 ± 16

**3. Сведения о характеристиках уточняемого земельного участка с кадастровым номером 47:01:1309001:130 :**

№ п/п	Наименование характеристики	Значение характеристики
1	2	3
3.	Формула, примененная для расчета предельной допустимой погрешности определения площади земельного участка, с подставленными значениями и итоговые (вычисленные) значения ( $\Delta P$ ), м2	$\Delta P=3.5*Mt*\sqrt{P}=3.5*0,1*\sqrt{2000}=16$
4.	Площадь земельного участка согласно сведениям Единого государственного реестра недвижимости (Ркад), м2	2000
5.	Оценка расхождения Р и Ркад (Р - Ркад), м2	-
6.	Предельные минимальный и максимальный размеры земельного участка (Рмин и Рмакс), м2	- -
7.	Кадастровый номер или иной государственный учетный номер (инвентарный) объекта недвижимости, расположенного на земельном участке	47:01:1309001:266
8.	Вид (виды) разрешенного использования	под жилой дом
8.1.	Дополнительные сведения об использовании земельного участка	-
9.	Сведения о земельных участках (землях общего пользования, территории общего пользования), посредством которых обеспечивается доступ	земли общего пользования
10.	Иные сведения	-

**4. Пояснения к сведениям об уточняемом земельном участке с кадастровым номером 47:01:1309001:130 :**

1.	-
----	---

## Сведения об уточняемых земельных участках, необходимые для исправления реестровых ошибок в сведениях о местоположении их границ

### 1. Сведения о характерных точках границ уточняемого земельного участка с кадастровым номером 47:01:1309001:131 :

Система координат МСК-47, зона 1					Зона № 1		
Обозначение характерных точек границ	Координаты, м				Метод определения координат	Формулы, примененные для расчета средней квадратической погрешности определения координат характерных точек границ (Mt), с подставленными в такие формулы значениями и итоговые (вычисленные) значения Mt, м	Описание закрепления точки
	содержатся в Едином государственном реестре недвижимости		определены в результате выполнения комплексных кадастровых работ				
	X	Y	X	Y			
1	2	3	4	5	6	7	8
201	473524.35	1308557.22	473524.35	1308557.22	Фотограмметрический метод	0.1	Закрепление отсутствует
202	473548.79	1308559.71	473548.79	1308559.71	Фотограмметрический метод	0.1	Закрепление отсутствует
203	473555.38	1308560.38	473555.38	1308560.37	Фотограмметрический метод	0.1	Закрепление отсутствует
204	473553.10	1308626.99	473553.10	1308626.99	Фотограмметрический метод	0.1	Закрепление отсутствует
205	473514.88	1308625.68	473514.88	1308625.68	Фотограмметрический метод	0.1	Закрепление отсутствует
206	473516.30	1308584.09	473516.30	1308584.09	Фотограмметрический метод	0.1	Закрепление отсутствует
201	473524.35	1308557.22	473524.35	1308557.22	Фотограмметрический метод	0.1	Закрепление отсутствует

### 2. Сведения о частях границ уточняемого земельного участка с кадастровым номером 47:01:1309001:131 :

Обозначение части границ		Горизонтальное проложение (S), м	Описание прохождения части границ	Сведения о согласовании местоположения границ (согласовано/спорное)
от т.	до т.			
1	2	3	4	5
201	202	24.57	-	-
202	203	6.62	-	-
203	204	66.66	-	-
204	205	38.24	-	-
205	206	41.61	-	-
206	201	28.05	-	-

### 3. Сведения о характеристиках уточняемого земельного участка с кадастровым номером 47:01:1309001:131 :

№ п/п	Наименование характеристики	Значение характеристики
1	2	3
1.	Сведения об адресе земельного участка	-
1.1.	Сведения об ином месте нахождения земельного участка, не являющегося объектом адресации, в структурированном виде	-
1.2.	Дополнительные сведения о месте нахождения земельного участка	-
2.	Площадь земельного участка ± величина погрешности определения (вычисления) площади ( $P \pm \Delta P$ ), м <sup>2</sup>	2500 ± 18

**3. Сведения о характеристиках уточняемого земельного участка с кадастровым номером 47:01:1309001:131 :**

№ п/п	Наименование характеристики	Значение характеристики
1	2	3
3.	Формула, примененная для расчета предельной допустимой погрешности определения площади земельного участка, с подставленными значениями и итоговые (вычисленные) значения ( $\Delta P$ ), м <sup>2</sup>	$\Delta P=3.5*Mt*\sqrt{P}=3.5*0,1*\sqrt{2500}=18$
4.	Площадь земельного участка согласно сведениям Единого государственного реестра недвижимости (Ркад), м <sup>2</sup>	2500
5.	Оценка расхождения Р и Ркад (Р - Ркад), м <sup>2</sup>	-
6.	Предельные минимальный и максимальный размеры земельного участка (Рмин и Рмакс), м <sup>2</sup>	- -
7.	Кадастровый номер или иной государственный учетный номер (инвентарный) объекта недвижимости, расположенного на земельном участке	47:01:1309001:307
8.	Вид (виды) разрешенного использования	под жилой дом
8.1.	Дополнительные сведения об использовании земельного участка	-
9.	Сведения о земельных участках (землях общего пользования, территории общего пользования), посредством которых обеспечивается доступ	земли общего пользования
10.	Иные сведения	-

**4. Пояснения к сведениям об уточняемом земельном участке с кадастровым номером 47:01:1309001:131 :**

1.	-
----	---

## Сведения об уточняемых земельных участках, необходимые для исправления реестровых ошибок в сведениях о местоположении их границ

### 1. Сведения о характерных точках границ уточняемого земельного участка с кадастровым номером 47:01:1309001:133 :

Система координат МСК-47, зона 1					Зона № 1		
Обозначение характерных точек границ	Координаты, м				Метод определения координат	Формулы, примененные для расчета средней квадратической погрешности определения координат характерных точек границ (Mt), с подставленными в такие формулы значениями и итоговые (вычисленные) значения Mt, м	Описание закрепления точки
	содержатся в Едином государственном реестре недвижимости		определены в результате выполнения комплексных кадастровых работ				
	X	Y	X	Y			
1	2	3	4	5	6	7	8
207	473399.02	1308494.26	473399.02	1308494.26	Фотограмметрический метод	0.1	Закрепление отсутствует
208	473399.01	1308518.82	473399.01	1308518.82	Фотограмметрический метод	0.1	Закрепление отсутствует
н450У	-	-	473392.08	1308518.83	Фотограмметрический метод	0.1	Закрепление отсутствует
209	473388.44	1308518.82	473388.44	1308518.83	Фотограмметрический метод	0.1	Закрепление отсутствует
210	473368.72	1308518.82	473368.72	1308518.82	Фотограмметрический метод	0.1	Закрепление отсутствует
211	473377.21	1308494.26	473377.21	1308494.26	Фотограмметрический метод	0.1	Закрепление отсутствует
207	473399.02	1308494.26	473399.02	1308494.26	Фотограмметрический метод	0.1	Закрепление отсутствует

### 2. Сведения о частях границ уточняемого земельного участка с кадастровым номером 47:01:1309001:133 :

Обозначение части границ		Горизонтальное проложение (S), м	Описание прохождения части границ	Сведения о согласовании местоположения границ (согласовано/спорное)
от т.	до т.			
1	2	3	4	5
207	208	24.56	-	-
208	н450У	6.93	-	-
н450У	209	3.64	-	-
209	210	19.72	-	-
210	211	25.99	-	-
211	207	21.81	-	-

### 3. Сведения о характеристиках уточняемого земельного участка с кадастровым номером 47:01:1309001:133 :

№ п/п	Наименование характеристики	Значение характеристики
1	2	3
1.	Сведения об адресе земельного участка	-
1.1.	Сведения об ином месте нахождения земельного участка, не являющегося объектом адресации, в структурированном виде	-
1.2.	Дополнительные сведения о месте нахождения земельного участка	-
2.	Площадь земельного участка ± величина погрешности определения (вычисления) площади ( $P \pm \Delta P$ ), м <sup>2</sup>	640 ± 9

**3. Сведения о характеристиках уточняемого земельного участка с кадастровым номером 47:01:1309001:133 :**

№ п/п	Наименование характеристики	Значение характеристики
1	2	3
3.	Формула, примененная для расчета предельной допустимой погрешности определения площади земельного участка, с подставленными значениями и итоговые (вычисленные) значения ( $\Delta P$ ), м2	$\Delta P=3.5*Mt*\sqrt{P}=3.5*0,1*\sqrt{640}=9$
4.	Площадь земельного участка согласно сведениям Единого государственного реестра недвижимости (Ркад), м2	640
5.	Оценка расхождения Р и Ркад (Р - Ркад), м2	-
6.	Предельные минимальный и максимальный размеры земельного участка (Рмин и Рмакс), м2	- -
7.	Кадастровый номер или иной государственный учетный номер (инвентарный) объекта недвижимости, расположенного на земельном участке	47:01:1309001:277
8.	Вид (виды) разрешенного использования	под жилой дом
8.1.	Дополнительные сведения об использовании земельного участка	-
9.	Сведения о земельных участках (землях общего пользования, территории общего пользования), посредством которых обеспечивается доступ	земли общего пользования
10.	Иные сведения	-

**4. Пояснения к сведениям об уточняемом земельном участке с кадастровым номером 47:01:1309001:133 :**

1.	-
----	---

## Сведения об уточняемых земельных участках, необходимые для исправления реестровых ошибок в сведениях о местоположении их границ

### 1. Сведения о характерных точках границ уточняемого земельного участка с кадастровым номером 47:01:1309001:134 :

Система координат МСК-47, зона 1					Зона № 1		
Обозначение характерных точек границ	Координаты, м				Метод определения координат	Формулы, примененные для расчета средней квадратической погрешности определения координат характерных точек границ (Mt), с подставленными значениями и итоговые (вычисленные) значения Mt, м	Описание закрепления точки
	содержатся в Едином государственном реестре недвижимости		определены в результате выполнения комплексных кадастровых работ				
	X	Y	X	Y			
1	2	3	4	5	6	7	8
212	473573.85	1308515.42	473573.85	1308515.42	Фотограмметрический метод	0.1	Закрепление отсутствует
213	473570.02	1308561.83	473570.02	1308561.83	Фотограмметрический метод	0.1	Закрепление отсутствует
214	473564.18	1308561.25	473564.18	1308561.25	Фотограмметрический метод	0.1	Закрепление отсутствует
22	473569.58	1308514.93	473569.58	1308514.93	Фотограмметрический метод	0.1	Закрепление отсутствует
212	473573.85	1308515.42	473573.85	1308515.42	Фотограмметрический метод	0.1	Закрепление отсутствует

### 2. Сведения о частях границ уточняемого земельного участка с кадастровым номером 47:01:1309001:134 :

Обозначение части границ		Горизонтальное проложение (S), м	Описание прохождения части границ	Сведения о согласовании местоположения границ (согласовано/спорное)
от т.	до т.			
1	2	3	4	5
212	213	46.57	-	-
213	214	5.87	-	-
214	22	46.63	-	-
22	212	4.30	-	-

### 3. Сведения о характеристиках уточняемого земельного участка с кадастровым номером 47:01:1309001:134 :

№ п/п	Наименование характеристики	Значение характеристики
1	2	3
1.	Сведения об адресе земельного участка	-
1.1.	Сведения об ином месте нахождения земельного участка, не являющегося объектом адресации, в структурированном виде	-
1.2.	Дополнительные сведения о месте нахождения земельного участка	-
2.	Площадь земельного участка ± величина погрешности определения (вычисления) площади (P ± ΔP), м <sup>2</sup>	237 ± 5
3.	Формула, примененная для расчета предельной допустимой погрешности определения площади земельного участка, с подставленными значениями и итоговые (вычисленные) значения (ΔP), м <sup>2</sup>	$\Delta P = 3.5 * Mt * \sqrt{P} = 3.5 * 0,1 * \sqrt{237} = 5$
4.	Площадь земельного участка согласно сведениям Единого государственного реестра недвижимости (P <sub>кад</sub> ), м <sup>2</sup>	237
5.	Оценка расхождения P и P <sub>кад</sub> (P - P <sub>кад</sub> ), м <sup>2</sup>	-

**3. Сведения о характеристиках уточняемого земельного участка с кадастровым номером 47:01:1309001:134 :**

№ п/п	Наименование характеристики	Значение характеристики
1	2	3
6.	Предельные минимальный и максимальный размеры земельного участка (Рмин и Рмакс), м2	- -
7.	Кадастровый номер или иной государственный учетный номер (инвентарный) объекта недвижимости, расположенного на земельном участке	-
8.	Вид (виды) разрешенного использования	под существующий дачный дом
8.1.	Дополнительные сведения об использовании земельного участка	-
9.	Сведения о земельных участках (землях общего пользования, территории общего пользования), посредством которых обеспечивается доступ	земли общего пользования
10.	Иные сведения	-

**4. Пояснения к сведениям об уточняемом земельном участке с кадастровым номером 47:01:1309001:134 :**

1.	-
----	---

## Сведения об уточняемых земельных участках, необходимые для исправления реестровых ошибок в сведениях о местоположении их границ

### 1. Сведения о характерных точках границ уточняемого земельного участка с кадастровым номером 47:01:1309001:137 :

Система координат МСК-47, зона 1					Зона № 1		
Обозначение характерных точек границ	Координаты, м				Метод определения координат	Формулы, примененные для расчета средней квадратической погрешности определения координат характерных точек границ (Mt), с подставленными в такие формулы значениями и итоговые (вычисленные) значения Mt, м	Описание закрепления точки
	содержатся в Едином государственном реестре недвижимости		определены в результате выполнения комплексных кадастровых работ				
	X	Y	X	Y			
1	2	3	4	5	6	7	8
215	473624.15	1308435.79	473624.15	1308435.79	Фотограмметрический метод	0.1	Закрепление отсутствует
216	473625.28	1308452.59	473625.28	1308452.59	Фотограмметрический метод	0.1	Закрепление отсутствует
217	473569.95	1308481.67	473569.95	1308481.67	Фотограмметрический метод	0.1	Закрепление отсутствует
218	473539.77	1308471.54	473539.77	1308471.54	Фотограмметрический метод	0.1	Закрепление отсутствует
219	473553.46	1308443.12	473553.46	1308443.12	Фотограмметрический метод	0.1	Закрепление отсутствует
220	473584.69	1308437.12	473584.69	1308437.12	Фотограмметрический метод	0.1	Закрепление отсутствует
215	473624.15	1308435.79	473624.15	1308435.79	Фотограмметрический метод	0.1	Закрепление отсутствует

### 2. Сведения о частях границ уточняемого земельного участка с кадастровым номером 47:01:1309001:137 :

Обозначение части границ		Горизонтальное проложение (S), м	Описание прохождения части границ	Сведения о согласовании местоположения границ (согласовано/спорное)
от т.	до т.			
1	2	3	4	5
215	216	16.84	-	-
216	217	62.51	-	-
217	218	31.83	-	-
218	219	31.55	-	-
219	220	31.80	-	-
220	215	39.48	-	-

### 3. Сведения о характеристиках уточняемого земельного участка с кадастровым номером 47:01:1309001:137 :

№ п/п	Наименование характеристики	Значение характеристики
1	2	3
1.	Сведения об адресе земельного участка	-
1.1.	Сведения об ином месте нахождения земельного участка, не являющегося объектом адресации, в структурированном виде	-
1.2.	Дополнительные сведения о месте нахождения земельного участка	-
2.	Площадь земельного участка ± величина погрешности определения (вычисления) площади ( $P \pm \Delta P$ ), м <sup>2</sup>	2500 ± 18

**3. Сведения о характеристиках уточняемого земельного участка с кадастровым номером 47:01:1309001:137 :**

№ п/п	Наименование характеристики	Значение характеристики
1	2	3
3.	Формула, примененная для расчета предельной допустимой погрешности определения площади земельного участка, с подставленными значениями и итоговые (вычисленные) значения ( $\Delta P$ ), м2	$\Delta P=3.5*Mt*\sqrt{P}=3.5*0,1*\sqrt{2500}=18$
4.	Площадь земельного участка согласно сведениям Единого государственного реестра недвижимости (Ркад), м2	2500
5.	Оценка расхождения Р и Ркад (Р - Ркад), м2	-
6.	Предельные минимальный и максимальный размеры земельного участка (Рмин и Рмакс), м2	- -
7.	Кадастровый номер или иной государственный учетный номер (инвентарный) объекта недвижимости, расположенного на земельном участке	47:01:1309001:225
8.	Вид (виды) разрешенного использования	под жилой дом
8.1.	Дополнительные сведения об использовании земельного участка	-
9.	Сведения о земельных участках (землях общего пользования, территории общего пользования), посредством которых обеспечивается доступ	земли общего пользования
10.	Иные сведения	-

**4. Пояснения к сведениям об уточняемом земельном участке с кадастровым номером 47:01:1309001:137 :**

1.	-
----	---

## Сведения об уточняемых земельных участках, необходимые для исправления реестровых ошибок в сведениях о местоположении их границ

### 1. Сведения о характерных точках границ уточняемого земельного участка с кадастровым номером 47:01:1309001:140 :

Система координат МСК-47, зона 1					Зона № 1		
Обозначение характерных точек границ	Координаты, м				Метод определения координат	Формулы, примененные для расчета средней квадратической погрешности определения координат характерных точек границ (Mt), с подставленными значениями и итоговые (вычисленные) значения Mt, м	Описание закрепления точки
	содержатся в Едином государственном реестре недвижимости		определены в результате выполнения комплексных кадастровых работ				
	X	Y	X	Y			
1	2	3	4	5	6	7	8
221	473632.46	1307479.07	473631.13	1307474.92	Фотограмметрический метод	0.1	Закрепление отсутствует
222	473665.85	1307511.88	473666.59	1307507.03	Фотограмметрический метод	0.1	Закрепление отсутствует
223	473650.03	1307529.10	473651.41	1307527.60	Фотограмметрический метод	0.1	Закрепление отсутствует
224	473621.11	1307521.08	473621.94	1307518.02	Фотограмметрический метод	0.1	Закрепление отсутствует
221	473632.46	1307479.07	473631.13	1307474.92	Фотограмметрический метод	0.1	Закрепление отсутствует

### 2. Сведения о частях границ уточняемого земельного участка с кадастровым номером 47:01:1309001:140 :

Обозначение части границ		Горизонтальное проложение (S), м	Описание прохождения части границ	Сведения о согласовании местоположения границ (согласовано/спорное)
от т.	до т.			
1	2	3	4	5
221	222	47.84	-	-
222	223	25.56	-	-
223	224	30.99	-	-
224	221	44.07	-	-

### 3. Сведения о характеристиках уточняемого земельного участка с кадастровым номером 47:01:1309001:140 :

№ п/п	Наименование характеристики	Значение характеристики
1	2	3
1.	Сведения об адресе земельного участка	-
1.1.	Сведения об ином месте нахождения земельного участка, не являющегося объектом адресации, в структурированном виде	-
1.2.	Дополнительные сведения о месте нахождения земельного участка	-
2.	Площадь земельного участка ± величина погрешности определения (вычисления) площади (P ± ΔP), м <sup>2</sup>	1288 ± 13
3.	Формула, примененная для расчета предельной допустимой погрешности определения площади земельного участка, с подставленными значениями и итоговые (вычисленные) значения (ΔP), м <sup>2</sup>	$\Delta P = 3.5 * Mt * \sqrt{P} = 3.5 * 0,1 * \sqrt{1288} = 13$
4.	Площадь земельного участка согласно сведениям Единого государственного реестра недвижимости (P <sub>кад</sub> ), м <sup>2</sup>	1200
5.	Оценка расхождения P и P <sub>кад</sub> (P - P <sub>кад</sub> ), м <sup>2</sup>	88

**3. Сведения о характеристиках уточняемого земельного участка с кадастровым номером 47:01:1309001:140 :**

№ п/п	Наименование характеристики	Значение характеристики
1	2	3
6.	Предельные минимальный и максимальный размеры земельного участка (Рмин и Рмакс), м2	- -
7.	Кадастровый номер или иной государственный учетный номер (инвентарный) объекта недвижимости, расположенного на земельном участке	47:01:0000000:46796
8.	Вид (виды) разрешенного использования	под строительство индивидуального дачного дома
8.1.	Дополнительные сведения об использовании земельного участка	-
9.	Сведения о земельных участках (землях общего пользования, территории общего пользования), посредством которых обеспечивается доступ	земли общего пользования
10.	Иные сведения	-

**4. Пояснения к сведениям об уточняемом земельном участке с кадастровым номером 47:01:1309001:140 :**

1.	-
----	---

## Сведения об уточняемых земельных участках, необходимые для исправления реестровых ошибок в сведениях о местоположении их границ

**1. Сведения о характерных точках границ уточняемого земельного участка с кадастровым номером 47:01:1309001:142 :**

Система координат МСК-47, зона 1					Зона № 1		
Обозначение характерных точек границ	Координаты, м				Метод определения координат	Формулы, примененные для расчета средней квадратической погрешности определения координат характерных точек границ (Mt), с подставленными в такие формулы значениями и итоговые (вычисленные) значения Mt, м	Описание закрепления точки
	содержатся в Едином государственном реестре недвижимости		определены в результате выполнения комплексных кадастровых работ				
	X	Y	X	Y			
1	2	3	4	5	6	7	8
224	473621.11	1307521.08	473621.94	1307518.02	Фотограмметрический метод	0.1	Закрепление отсутствует
223	473650.03	1307529.10	473651.41	1307527.60	Фотограмметрический метод	0.1	Закрепление отсутствует
225	473639.92	1307567.80	473639.92	1307567.80	Фотограмметрический метод	0.1	Закрепление отсутствует
192	473625.19	1307563.72	473625.19	1307563.72	Фотограмметрический метод	0.1	Закрепление отсутствует
226	473611.01	1307559.79	473611.01	1307559.79	Фотограмметрический метод	0.1	Закрепление отсутствует
224	473621.11	1307521.08	473621.94	1307518.02	Фотограмметрический метод	0.1	Закрепление отсутствует

**2. Сведения о частях границ уточняемого земельного участка с кадастровым номером 47:01:1309001:142 :**

Обозначение части границ		Горизонтальное проложение (S), м	Описание прохождения части границ	Сведения о согласовании местоположения границ (согласовано/спорное)
от т.	до т.			
1	2	3	4	5
224	223	30.99	-	-
223	225	41.81	-	-
225	192	15.28	-	-
192	226	14.71	-	-
226	224	43.18	-	-

**3. Сведения о характеристиках уточняемого земельного участка с кадастровым номером 47:01:1309001:142 :**

№ п/п	Наименование характеристики	Значение характеристики
1	2	3
1.	Сведения об адресе земельного участка	-
1.1.	Сведения об ином месте нахождения земельного участка, не являющегося объектом адресации, в структурированном виде	-
1.2.	Дополнительные сведения о месте нахождения земельного участка	-
2.	Площадь земельного участка ± величина погрешности определения (вычисления) площади ( $P \pm \Delta P$ ), м <sup>2</sup>	1295 ± 13
3.	Формула, примененная для расчета предельной допустимой погрешности определения площади земельного участка, с подставленными значениями и итоговые (вычисленные) значения ( $\Delta P$ ), м <sup>2</sup>	$\Delta P = 3.5 * Mt * \sqrt{P} = 3.5 * 0,1 * \sqrt{1295} = 13$

<b>3. Сведения о характеристиках уточняемого земельного участка с кадастровым номером 47:01:1309001:142 :</b>		
<b>№ п/п</b>	<b>Наименование характеристики</b>	<b>Значение характеристики</b>
<b>1</b>	<b>2</b>	<b>3</b>
4.	Площадь земельного участка согласно сведениям Единого государственного реестра недвижимости (Ркад), м2	1200
5.	Оценка расхождения Р и Ркад (Р - Ркад), м2	95
6.	Предельные минимальный и максимальный размеры земельного участка (Рмин и Рмакс), м2	- -
7.	Кадастровый номер или иной государственный учетный номер (инвентарный) объекта недвижимости, расположенного на земельном участке	47:01:0000000:17871
8.	Вид (виды) разрешенного использования	под строительство индивидуального дачного дома
8.1.	Дополнительные сведения об использовании земельного участка	-
9.	Сведения о земельных участках (землях общего пользования, территории общего пользования), посредством которых обеспечивается доступ	земли общего пользования
10.	Иные сведения	-
<b>4. Пояснения к сведениям об уточняемом земельном участке с кадастровым номером 47:01:1309001:142 :</b>		
1.	-	

## Сведения об уточняемых земельных участках, необходимые для исправления реестровых ошибок в сведениях о местоположении их границ

### 1. Сведения о характерных точках границ уточняемого земельного участка с кадастровым номером 47:01:1309001:143 :

Система координат МСК-47, зона 1					Зона № 1		
Обозначение характерных точек границ	Координаты, м				Метод определения координат	Формулы, примененные для расчета средней квадратической погрешности определения координат характерных точек границ (Mt), с подставленными значениями и итоговые (вычисленные) значения Mt, м	Описание закрепления точки
	содержатся в Едином государственном реестре недвижимости		определены в результате выполнения комплексных кадастровых работ				
	X	Y	X	Y			
1	2	3	4	5	6	7	8
227	473460.63	1308460.08	473460.63	1308460.08	Фотограмметрический метод	0.1	Закрепление отсутствует
228	473458.43	1308484.62	473458.43	1308484.62	Фотограмметрический метод	0.1	Закрепление отсутствует
229	473434.97	1308482.80	473434.97	1308482.80	Фотограмметрический метод	0.1	Закрепление отсутствует
230	473437.33	1308456.54	473437.33	1308456.54	Фотограмметрический метод	0.1	Закрепление отсутствует
227	473460.63	1308460.08	473460.63	1308460.08	Фотограмметрический метод	0.1	Закрепление отсутствует

### 2. Сведения о частях границ уточняемого земельного участка с кадастровым номером 47:01:1309001:143 :

Обозначение части границ		Горизонтальное проложение (S), м	Описание прохождения части границ	Сведения о согласовании местоположения границ (согласовано/спорное)
от т.	до т.			
1	2	3	4	5
227	228	24.64	-	-
228	229	23.53	-	-
229	230	26.37	-	-
230	227	23.57	-	-

### 3. Сведения о характеристиках уточняемого земельного участка с кадастровым номером 47:01:1309001:143 :

№ п/п	Наименование характеристики	Значение характеристики
1	2	3
1.	Сведения об адресе земельного участка	-
1.1.	Сведения об ином месте нахождения земельного участка, не являющегося объектом адресации, в структурированном виде	-
1.2.	Дополнительные сведения о месте нахождения земельного участка	-
2.	Площадь земельного участка ± величина погрешности определения (вычисления) площади (P ± ΔP), м <sup>2</sup>	600 ± 9
3.	Формула, примененная для расчета предельной допустимой погрешности определения площади земельного участка, с подставленными значениями и итоговые (вычисленные) значения (ΔP), м <sup>2</sup>	$\Delta P = 3.5 * Mt * \sqrt{P} = 3.5 * 0,1 * \sqrt{600} = 9$
4.	Площадь земельного участка согласно сведениям Единого государственного реестра недвижимости (P <sub>кад</sub> ), м <sup>2</sup>	600
5.	Оценка расхождения P и P <sub>кад</sub> (P - P <sub>кад</sub> ), м <sup>2</sup>	-

**3. Сведения о характеристиках уточняемого земельного участка с кадастровым номером 47:01:1309001:143 :**

№ п/п	Наименование характеристики	Значение характеристики
1	2	3
6.	Предельные минимальный и максимальный размеры земельного участка (Рмин и Рмакс), м2	- -
7.	Кадастровый номер или иной государственный учетный номер (инвентарный) объекта недвижимости, расположенного на земельном участке	47:01:1309001:228
8.	Вид (виды) разрешенного использования	под жилой дом
8.1.	Дополнительные сведения об использовании земельного участка	-
9.	Сведения о земельных участках (землях общего пользования, территории общего пользования), посредством которых обеспечивается доступ	земли общего пользования
10.	Иные сведения	-

**4. Пояснения к сведениям об уточняемом земельном участке с кадастровым номером 47:01:1309001:143 :**

1.	-
----	---

## Сведения об уточняемых земельных участках, необходимые для исправления реестровых ошибок в сведениях о местоположении их границ

### 1. Сведения о характерных точках границ уточняемого земельного участка с кадастровым номером 47:01:1309001:144 :

Система координат МСК-47, зона 1					Зона № 1		
Обозначение характерных точек границ	Координаты, м				Метод определения координат	Формулы, примененные для расчета средней квадратической погрешности определения координат характерных точек границ (Mt), с подставленными в такие формулы значениями и итоговые (вычисленные) значения Mt, м	Описание закрепления точки
	содержатся в Едином государственном реестре недвижимости		определены в результате выполнения комплексных кадастровых работ				
	X	Y	X	Y			
1	2	3	4	5	6	7	8
231	473461.40	1308407.59	473461.40	1308407.59	Фотограмметрический метод	0.1	Закрепление отсутствует
232	473475.38	1308423.21	473475.38	1308423.21	Фотограмметрический метод	0.1	Закрепление отсутствует
233	473477.27	1308452.50	473477.27	1308452.50	Фотограмметрический метод	0.1	Закрепление отсутствует
234	473442.83	1308447.26	473442.83	1308447.26	Фотограмметрический метод	0.1	Закрепление отсутствует
235	473443.55	1308424.66	473443.55	1308424.67	Фотограмметрический метод	0.1	Закрепление отсутствует
161	473446.38	1308424.30	473446.38	1308424.30	Фотограмметрический метод	0.1	Закрепление отсутствует
236	473446.07	1308437.17	473446.07	1308437.17	Фотограмметрический метод	0.1	Закрепление отсутствует
237	473473.59	1308439.17	473473.59	1308439.17	Фотограмметрический метод	0.1	Закрепление отсутствует
231	473461.40	1308407.59	473461.40	1308407.59	Фотограмметрический метод	0.1	Закрепление отсутствует

### 2. Сведения о частях границ уточняемого земельного участка с кадастровым номером 47:01:1309001:144 :

Обозначение части границ		Горизонтальное проложение (S), м	Описание прохождения части границ	Сведения о согласовании местоположения границ (согласовано/спорное)
от т.	до т.			
1	2	3	4	5
231	232	20.96	-	-
232	233	29.35	-	-
233	234	34.84	-	-
234	235	22.60	-	-
235	161	2.85	-	-
161	236	12.87	-	-
236	237	27.59	-	-
237	231	33.85	-	-

### 3. Сведения о характеристиках уточняемого земельного участка с кадастровым номером 47:01:1309001:144 :

№ п/п	Наименование характеристики	Значение характеристики
1	2	3
1.	Сведения об адресе земельного участка	-

<b>3. Сведения о характеристиках уточняемого земельного участка с кадастровым номером 47:01:1309001:144 :</b>		
<b>№ п/п</b>	<b>Наименование характеристики</b>	<b>Значение характеристики</b>
<b>1</b>	<b>2</b>	<b>3</b>
1.1.	Сведения об ином месте нахождения земельного участка, не являющегося объектом адресации, в структурированном виде	-
1.2.	Дополнительные сведения о месте нахождения земельного участка	-
2.	Площадь земельного участка ± величина погрешности определения (вычисления) площади ( $P \pm \Delta P$ ), м <sup>2</sup>	580 ± 8
3.	Формула, примененная для расчета предельной допустимой погрешности определения площади земельного участка, с подставленными значениями и итоговые (вычисленные) значения ( $\Delta P$ ), м <sup>2</sup>	$\Delta P = 3.5 * M_t * \sqrt{P} = 3.5 * 0,1 * \sqrt{580} = 8$
4.	Площадь земельного участка согласно сведениям Единого государственного реестра недвижимости ( $R_{кад}$ ), м <sup>2</sup>	580
5.	Оценка расхождения $P$ и $R_{кад}$ ( $P - R_{кад}$ ), м <sup>2</sup>	-
6.	Предельные минимальный и максимальный размеры земельного участка ( $R_{мин}$ и $R_{макс}$ ), м <sup>2</sup>	- -
7.	Кадастровый номер или иной государственный учетный номер (инвентарный) объекта недвижимости, расположенного на земельном участке	-
8.	Вид (виды) разрешенного использования	под личное подсобное хозяйство
8.1.	Дополнительные сведения об использовании земельного участка	-
9.	Сведения о земельных участках (землях общего пользования, территории общего пользования), посредством которых обеспечивается доступ	земли общего пользования
10.	Иные сведения	-
<b>4. Пояснения к сведениям об уточняемом земельном участке с кадастровым номером 47:01:1309001:144 :</b>		
1.	-	

## Сведения об уточняемых земельных участках, необходимые для исправления реестровых ошибок в сведениях о местоположении их границ

### 1. Сведения о характерных точках границ уточняемого земельного участка с кадастровым номером 47:01:1309001:145 :

Система координат МСК-47, зона 1					Зона № 1		
Обозначение характерных точек границ	Координаты, м				Метод определения координат	Формулы, примененные для расчета средней квадратической погрешности определения координат характерных точек границ (Mt), с подставленными в такие формулы значениями и итоговые (вычисленные) значения Mt, м	Описание закрепления точки
	содержатся в Едином государственном реестре недвижимости		определены в результате выполнения комплексных кадастровых работ				
	X	Y	X	Y			
1	2	3	4	5	6	7	8
238	474349.02	1308106.32	474349.15	1308106.15	Фотограмметрический метод	0.1	Закрепление отсутствует
239	474341.29	1308116.10	474341.29	1308116.10	Фотограмметрический метод	0.1	Закрепление отсутствует
240	474337.78	1308115.39	474337.78	1308115.39	Фотограмметрический метод	0.1	Закрепление отсутствует
241	474333.21	1308103.97	474333.03	1308103.71	Фотограмметрический метод	0.1	Закрепление отсутствует
242	474335.38	1308101.12	474335.33	1308100.59	Фотограмметрический метод	0.1	Закрепление отсутствует
243	474347.74	1308102.89	474347.94	1308102.58	Фотограмметрический метод	0.1	Закрепление отсутствует
238	474349.02	1308106.32	474349.15	1308106.15	Фотограмметрический метод	0.1	Закрепление отсутствует

### 2. Сведения о частях границ уточняемого земельного участка с кадастровым номером 47:01:1309001:145 :

Обозначение части границ		Горизонтальное проложение (S), м	Описание прохождения части границ	Сведения о согласовании местоположения границ (согласовано/спорное)
от т.	до т.			
1	2	3	4	5
238	239	12.68	-	-
239	240	3.58	-	-
240	241	12.61	-	-
241	242	3.88	-	-
242	243	12.77	-	-
243	238	3.77	-	-

### 3. Сведения о характеристиках уточняемого земельного участка с кадастровым номером 47:01:1309001:145 :

№ п/п	Наименование характеристики	Значение характеристики
1	2	3
1.	Сведения об адресе земельного участка	-
1.1.	Сведения об ином месте нахождения земельного участка, не являющегося объектом адресации, в структурированном виде	-
1.2.	Дополнительные сведения о месте нахождения земельного участка	-
2.	Площадь земельного участка ± величина погрешности определения (вычисления) площади ( $P \pm \Delta P$ ), м <sup>2</sup>	158 ± 4

<b>3. Сведения о характеристиках уточняемого земельного участка с кадастровым номером 47:01:1309001:145 :</b>		
<b>№ п/п</b>	<b>Наименование характеристики</b>	<b>Значение характеристики</b>
<b>1</b>	<b>2</b>	<b>3</b>
3.	Формула, примененная для расчета предельной допустимой погрешности определения площади земельного участка, с подставленными значениями и итоговые (вычисленные) значения ( $\Delta P$ ), м <sup>2</sup>	$\Delta P=3.5*Mt*\sqrt{P}=3.5*0,1*\sqrt{158}=4$
4.	Площадь земельного участка согласно сведениям Единого государственного реестра недвижимости (Ркад), м <sup>2</sup>	150
5.	Оценка расхождения P и Ркад (P - Ркад), м <sup>2</sup>	8
6.	Предельные минимальный и максимальный размеры земельного участка (Рмин и Рмакс), м <sup>2</sup>	- -
7.	Кадастровый номер или иной государственный учетный номер (инвентарный) объекта недвижимости, расположенного на земельном участке	47:01:1309001:531
8.	Вид (виды) разрешенного использования	для строительства антенной опоры для установки телекоммуникационного оборудования
8.1.	Дополнительные сведения об использовании земельного участка	-
9.	Сведения о земельных участках (землях общего пользования, территории общего пользования), посредством которых обеспечивается доступ	земли общего пользования
10.	Иные сведения	-
<b>4. Пояснения к сведениям об уточняемом земельном участке с кадастровым номером 47:01:1309001:145 :</b>		
1.	-	

## Сведения об уточняемых земельных участках, необходимые для исправления реестровых ошибок в сведениях о местоположении их границ

### 1. Сведения о характерных точках границ уточняемого земельного участка с кадастровым номером 47:01:1309001:147 :

Система координат МСК-47, зона 1					Зона № 1		
Обозначение характерных точек границ	Координаты, м				Метод определения координат	Формулы, примененные для расчета средней квадратической погрешности определения координат характерных точек границ (Mt), с подставленными в такие формулы значениями и итоговые (вычисленные) значения Mt, м	Описание закрепления точки
	содержатся в Едином государственном реестре недвижимости		определены в результате выполнения комплексных кадастровых работ				
	X	Y	X	Y			
1	2	3	4	5	6	7	8
244	473961.46	1308267.78	473961.46	1308267.78	Фотограмметрический метод	0.1	Закрепление отсутствует
125	473980.52	1308311.32	473980.52	1308311.32	Фотограмметрический метод	0.1	Закрепление отсутствует
245	473980.33	1308313.36	473980.45	1308313.36	Фотограмметрический метод	0.1	Закрепление отсутствует
н492У	-	-	473965.20	1308310.45	Фотограмметрический метод	0.1	Закрепление отсутствует
147	473958.37	1308309.13	473958.37	1308309.13	Фотограмметрический метод	0.1	Закрепление отсутствует
148	473945.94	1308271.10	473945.94	1308271.10	Фотограмметрический метод	0.1	Закрепление отсутствует
244	473961.46	1308267.78	473961.46	1308267.78	Фотограмметрический метод	0.1	Закрепление отсутствует

### 2. Сведения о частях границ уточняемого земельного участка с кадастровым номером 47:01:1309001:147 :

Обозначение части границ		Горизонтальное проложение (S), м	Описание прохождения части границ	Сведения о согласовании местоположения границ (согласовано/спорное)
от т.	до т.			
1	2	3	4	5
244	125	47.53	-	-
125	245	2.04	-	-
245	н492У	15.53	-	-
н492У	147	6.96	-	-
147	148	40.01	-	-
148	244	15.87	-	-

### 3. Сведения о характеристиках уточняемого земельного участка с кадастровым номером 47:01:1309001:147 :

№ п/п	Наименование характеристики	Значение характеристики
1	2	3
1.	Сведения об адресе земельного участка	-
1.1.	Сведения об ином месте нахождения земельного участка, не являющегося объектом адресации, в структурированном виде	-
1.2.	Дополнительные сведения о месте нахождения земельного участка	-
2.	Площадь земельного участка ± величина погрешности определения (вычисления) площади ( $P \pm \Delta P$ ), м <sup>2</sup>	800 ± 10

**3. Сведения о характеристиках уточняемого земельного участка с кадастровым номером 47:01:1309001:147 :**

№ п/п	Наименование характеристики	Значение характеристики
1	2	3
3.	Формула, примененная для расчета предельной допустимой погрешности определения площади земельного участка, с подставленными значениями и итоговые (вычисленные) значения ( $\Delta P$ ), м2	$\Delta P = 3.5 * M_t * \sqrt{P} = 3.5 * 0,1 * \sqrt{800} = 10$
4.	Площадь земельного участка согласно сведениям Единого государственного реестра недвижимости (Ркад), м2	800
5.	Оценка расхождения Р и Ркад (Р - Ркад), м2	-
6.	Предельные минимальный и максимальный размеры земельного участка (Рмин и Рмакс), м2	- -
7.	Кадастровый номер или иной государственный учетный номер (инвентарный) объекта недвижимости, расположенного на земельном участке	-
8.	Вид (виды) разрешенного использования	под жилой дом
8.1.	Дополнительные сведения об использовании земельного участка	-
9.	Сведения о земельных участках (землях общего пользования, территории общего пользования), посредством которых обеспечивается доступ	земли общего пользования
10.	Иные сведения	-

**4. Пояснения к сведениям об уточняемом земельном участке с кадастровым номером 47:01:1309001:147 :**

1.	-
----	---

## Сведения об уточняемых земельных участках, необходимые для исправления реестровых ошибок в сведениях о местоположении их границ

### 1. Сведения о характерных точках границ уточняемого земельного участка с кадастровым номером 47:01:1309001:148 :

Система координат МСК-47, зона 1					Зона № 1		
Обозначение характерных точек границ	Координаты, м				Метод определения координат	Формулы, примененные для расчета средней квадратической погрешности определения координат характерных точек границ (Mt), с подставленными значениями и итоговые (вычисленные) значения Mt, м	Описание закрепления точки
	содержатся в Едином государственном реестре недвижимости		определены в результате выполнения комплексных кадастровых работ				
	X	Y	X	Y			
1	2	3	4	5	6	7	8
246	473671.86	1308375.78	473668.98	1308376.85	Фотограмметрический метод	0.1	Закрепление отсутствует
247	473685.77	1308413.32	473685.60	1308413.64	Фотограмметрический метод	0.1	Закрепление отсутствует
248	473643.77	1308416.13	473643.60	1308416.42	Фотограмметрический метод	0.1	Закрепление отсутствует
249	473641.82	1308386.90	473638.75	1308387.59	Фотограмметрический метод	0.1	Закрепление отсутствует
246	473671.86	1308375.78	473668.98	1308376.85	Фотограмметрический метод	0.1	Закрепление отсутствует

### 2. Сведения о частях границ уточняемого земельного участка с кадастровым номером 47:01:1309001:148 :

Обозначение части границ		Горизонтальное проложение (S), м	Описание прохождения части границ	Сведения о согласовании местоположения границ (согласовано/спорное)
от т.	до т.			
1	2	3	4	5
246	247	40.37	-	-
247	248	42.09	-	-
248	249	29.24	-	-
249	246	32.08	-	-

### 3. Сведения о характеристиках уточняемого земельного участка с кадастровым номером 47:01:1309001:148 :

№ п/п	Наименование характеристики	Значение характеристики
1	2	3
1.	Сведения об адресе земельного участка	-
1.1.	Сведения об ином месте нахождения земельного участка, не являющегося объектом адресации, в структурированном виде	-
1.2.	Дополнительные сведения о месте нахождения земельного участка	-
2.	Площадь земельного участка ± величина погрешности определения (вычисления) площади (P ± ΔP), м <sup>2</sup>	1258 ± 12
3.	Формула, примененная для расчета предельной допустимой погрешности определения площади земельного участка, с подставленными значениями и итоговые (вычисленные) значения (ΔP), м <sup>2</sup>	$\Delta P = 3.5 * Mt * \sqrt{P} = 3.5 * 0,1 * \sqrt{1258} = 12$
4.	Площадь земельного участка согласно сведениям Единого государственного реестра недвижимости (P <sub>кад</sub> ), м <sup>2</sup>	1258
5.	Оценка расхождения P и P <sub>кад</sub> (P - P <sub>кад</sub> ), м <sup>2</sup>	-

**3. Сведения о характеристиках уточняемого земельного участка с кадастровым номером 47:01:1309001:148 :**

№ п/п	Наименование характеристики	Значение характеристики
1	2	3
6.	Предельные минимальный и максимальный размеры земельного участка (Рмин и Рмакс), м2	- -
7.	Кадастровый номер или иной государственный учетный номер (инвентарный) объекта недвижимости, расположенного на земельном участке	47:01:1309001:452
8.	Вид (виды) разрешенного использования	под жилой дом
8.1.	Дополнительные сведения об использовании земельного участка	-
9.	Сведения о земельных участках (землях общего пользования, территории общего пользования), посредством которых обеспечивается доступ	земли общего пользования
10.	Иные сведения	-

**4. Пояснения к сведениям об уточняемом земельном участке с кадастровым номером 47:01:1309001:148 :**

1.	-
----	---

## Сведения об уточняемых земельных участках, необходимые для исправления реестровых ошибок в сведениях о местоположении их границ

### 1. Сведения о характерных точках границ уточняемого земельного участка с кадастровым номером 47:01:1309001:151 :

Система координат МСК-47, зона 1					Зона № 1		
Обозначение характерных точек границ	Координаты, м				Метод определения координат	Формулы, примененные для расчета средней квадратической погрешности определения координат характерных точек границ (Mt), с подставленными в такие формулы значениями и итоговые (вычисленные) значения Mt, м	Описание закрепления точки
	содержатся в Едином государственном реестре недвижимости		определены в результате выполнения комплексных кадастровых работ				
	X	Y	X	Y			
1	2	3	4	5	6	7	8
250	474039.74	1308639.54	474039.74	1308639.54	Фотограмметрический метод	0.1	Закрепление отсутствует
251	474038.47	1308674.55	474038.47	1308674.55	Фотограмметрический метод	0.1	Закрепление отсутствует
252	474038.09	1308684.90	474038.09	1308684.90	Фотограмметрический метод	0.1	Закрепление отсутствует
253	474037.84	1308691.77	474037.84	1308691.77	Фотограмметрический метод	0.1	Закрепление отсутствует
254	474028.78	1308693.70	474028.78	1308693.70	Фотограмметрический метод	0.1	Закрепление отсутствует
255	474018.83	1308697.40	474018.83	1308697.39	Фотограмметрический метод	0.1	Закрепление отсутствует
256	474012.55	1308680.47	474012.55	1308680.46	Фотограмметрический метод	0.1	Закрепление отсутствует
257	474013.39	1308657.44	474013.39	1308657.44	Фотограмметрический метод	0.1	Закрепление отсутствует
179	474014.08	1308638.62	474014.08	1308638.62	Фотограмметрический метод	0.1	Закрепление отсутствует
250	474039.74	1308639.54	474039.74	1308639.54	Фотограмметрический метод	0.1	Закрепление отсутствует

### 2. Сведения о частях границ уточняемого земельного участка с кадастровым номером 47:01:1309001:151 :

Обозначение части границ		Горизонтальное проложение (S), м	Описание прохождения части границ	Сведения о согласовании местоположения границ (согласовано/спорное)
от т.	до т.			
1	2	3	4	5
250	251	35.03	-	-
251	252	10.36	-	-
252	253	6.87	-	-
253	254	9.26	-	-
254	255	10.61	-	-
255	256	18.06	-	-
256	257	23.04	-	-
257	179	18.83	-	-
179	250	25.68	-	-

<b>3. Сведения о характеристиках уточняемого земельного участка с кадастровым номером 47:01:1309001:151 :</b>		
<b>№ п/п</b>	<b>Наименование характеристики</b>	<b>Значение характеристики</b>
<b>1</b>	<b>2</b>	<b>3</b>
1.	Сведения об адресе земельного участка	-
1.1.	Сведения об ином месте нахождения земельного участка, не являющегося объектом адресации, в структурированном виде	-
1.2.	Дополнительные сведения о месте нахождения земельного участка	-
2.	Площадь земельного участка ± величина погрешности определения (вычисления) площади ( $P \pm \Delta P$ ), м <sup>2</sup>	1380 ± 13
3.	Формула, примененная для расчета предельной допустимой погрешности определения площади земельного участка, с подставленными значениями и итоговые (вычисленные) значения ( $\Delta P$ ), м <sup>2</sup>	$\Delta P = 3.5 * M_t * \sqrt{P} = 3.5 * 0,1 * \sqrt{1380} = 13$
4.	Площадь земельного участка согласно сведениям Единого государственного реестра недвижимости ( $R_{\text{кад}}$ ), м <sup>2</sup>	1380
5.	Оценка расхождения $P$ и $R_{\text{кад}}$ ( $P - R_{\text{кад}}$ ), м <sup>2</sup>	-
6.	Предельные минимальный и максимальный размеры земельного участка ( $R_{\text{мин}}$ и $R_{\text{макс}}$ ), м <sup>2</sup>	- -
7.	Кадастровый номер или иной государственный учетный номер (инвентарный) объекта недвижимости, расположенного на земельном участке	47:01:1309001:498
8.	Вид (виды) разрешенного использования	под строительство индивидуального жилого дома
8.1.	Дополнительные сведения об использовании земельного участка	-
9.	Сведения о земельных участках (землях общего пользования, территории общего пользования), посредством которых обеспечивается доступ	земли общего пользования
10.	Иные сведения	-
<b>4. Пояснения к сведениям об уточняемом земельном участке с кадастровым номером 47:01:1309001:151 :</b>		
1.	-	

## Сведения об уточняемых земельных участках, необходимые для исправления реестровых ошибок в сведениях о местоположении их границ

### 1. Сведения о характерных точках границ уточняемого земельного участка с кадастровым номером 47:01:1309001:155 :

Система координат МСК-47, зона 1					Зона № 1		
Обозначение характерных точек границ	Координаты, м				Метод определения координат	Формулы, примененные для расчета средней квадратической погрешности определения координат характерных точек границ (Mt), с подставленными значениями и итоговые (вычисленные) значения Mt, м	Описание закрепления точки
	содержатся в Едином государственном реестре недвижимости		определены в результате выполнения комплексных кадастровых работ				
	X	Y	X	Y			
1	2	3	4	5	6	7	8
258	473891.93	1308806.76	473891.93	1308806.73	Фотограмметрический метод	0.1	Закрепление отсутствует
259	473855.84	1308813.39	473855.84	1308813.39	Фотограмметрический метод	0.1	Закрепление отсутствует
260	473849.97	1308781.69	473849.97	1308781.69	Фотограмметрический метод	0.1	Закрепление отсутствует
261	473887.03	1308774.84	473887.03	1308774.84	Фотограмметрический метод	0.1	Закрепление отсутствует
258	473891.93	1308806.76	473891.93	1308806.73	Фотограмметрический метод	0.1	Закрепление отсутствует

### 2. Сведения о частях границ уточняемого земельного участка с кадастровым номером 47:01:1309001:155 :

Обозначение части границ		Горизонтальное проложение (S), м	Описание прохождения части границ	Сведения о согласовании местоположения границ (согласовано/спорное)
от т.	до т.			
1	2	3	4	5
258	259	36.70	-	-
259	260	32.24	-	-
260	261	37.69	-	-
261	258	32.26	-	-

### 3. Сведения о характеристиках уточняемого земельного участка с кадастровым номером 47:01:1309001:155 :

№ п/п	Наименование характеристики	Значение характеристики
1	2	3
1.	Сведения об адресе земельного участка	-
1.1.	Сведения об ином месте нахождения земельного участка, не являющегося объектом адресации, в структурированном виде	-
1.2.	Дополнительные сведения о месте нахождения земельного участка	-
2.	Площадь земельного участка ± величина погрешности определения (вычисления) площади (P ± ΔP), м <sup>2</sup>	1199 ± 12
3.	Формула, примененная для расчета предельной допустимой погрешности определения площади земельного участка, с подставленными значениями и итоговые (вычисленные) значения (ΔP), м <sup>2</sup>	$\Delta P = 3.5 * Mt * \sqrt{P} = 3.5 * 0,1 * \sqrt{1199} = 12$
4.	Площадь земельного участка согласно сведениям Единого государственного реестра недвижимости (P <sub>кад</sub> ), м <sup>2</sup>	1200
5.	Оценка расхождения P и P <sub>кад</sub> (P - P <sub>кад</sub> ), м <sup>2</sup>	1

**3. Сведения о характеристиках уточняемого земельного участка с кадастровым номером 47:01:1309001:155 :**

№ п/п	Наименование характеристики	Значение характеристики
1	2	3
6.	Предельные минимальный и максимальный размеры земельного участка (Рмин и Рмакс), м2	- -
7.	Кадастровый номер или иной государственный учетный номер (инвентарный) объекта недвижимости, расположенного на земельном участке	47:01:1309001:496
8.	Вид (виды) разрешенного использования	под строительство индивидуального жилого дома
8.1.	Дополнительные сведения об использовании земельного участка	-
9.	Сведения о земельных участках (землях общего пользования, территории общего пользования), посредством которых обеспечивается доступ	земли общего пользования
10.	Иные сведения	-

**4. Пояснения к сведениям об уточняемом земельном участке с кадастровым номером 47:01:1309001:155 :**

1.	-
----	---

## Сведения об уточняемых земельных участках, необходимые для исправления реестровых ошибок в сведениях о местоположении их границ

### 1. Сведения о характерных точках границ уточняемого земельного участка с кадастровым номером 47:01:1309001:446 :

Система координат МСК-47, зона 1					Зона № 1		
Обозначение характерных точек границ	Координаты, м				Метод определения координат	Формулы, примененные для расчета средней квадратической погрешности определения координат характерных точек границ (Mt), с подставленными значениями и итоговые (вычисленные) значения Mt, м	Описание закрепления точки
	содержатся в Едином государственном реестре недвижимости		определены в результате выполнения комплексных кадастровых работ				
	X	Y	X	Y			
1	2	3	4	5	6	7	8
262	473527.67	1308381.89	473527.68	1308381.89	Фотограмметрический метод	0.1	Закрепление отсутствует
9	473512.58	1308391.70	473512.58	1308391.69	Фотограмметрический метод	0.1	Закрепление отсутствует
263	473502.03	1308375.45	473502.03	1308375.45	Фотограмметрический метод	0.1	Закрепление отсутствует
150	473517.08	1308367.82	473517.08	1308367.82	Фотограмметрический метод	0.1	Закрепление отсутствует
264	473518.57	1308367.06	473518.57	1308367.06	Фотограмметрический метод	0.1	Закрепление отсутствует
262	473527.67	1308381.89	473527.68	1308381.89	Фотограмметрический метод	0.1	Закрепление отсутствует

### 2. Сведения о частях границ уточняемого земельного участка с кадастровым номером 47:01:1309001:446 :

Обозначение части границ		Горизонтальное проложение (S), м	Описание прохождения части границ	Сведения о согласовании местоположения границ (согласовано/спорное)
от т.	до т.			
1	2	3	4	5
262	9	18.00	-	-
9	263	19.37	-	-
263	150	16.87	-	-
150	264	1.67	-	-
264	262	17.40	-	-

### 3. Сведения о характеристиках уточняемого земельного участка с кадастровым номером 47:01:1309001:446 :

№ п/п	Наименование характеристики	Значение характеристики
1	2	3
1.	Сведения об адресе земельного участка	-
1.1.	Сведения об ином месте нахождения земельного участка, не являющегося объектом адресации, в структурированном виде	-
1.2.	Дополнительные сведения о месте нахождения земельного участка	-
2.	Площадь земельного участка ± величина погрешности определения (вычисления) площади ( $P \pm \Delta P$ ), м <sup>2</sup>	335 ± 6
3.	Формула, примененная для расчета предельной допустимой погрешности определения площади земельного участка, с подставленными значениями и итоговые (вычисленные) значения ( $\Delta P$ ), м <sup>2</sup>	$\Delta P = 3.5 * Mt * \sqrt{P} = 3.5 * 0,1 * \sqrt{335} = 6$

**3. Сведения о характеристиках уточняемого земельного участка с кадастровым номером 47:01:1309001:446 :**

<b>№ п/п</b>	<b>Наименование характеристики</b>	<b>Значение характеристики</b>
<b>1</b>	<b>2</b>	<b>3</b>
4.	Площадь земельного участка согласно сведениям Единого государственного реестра недвижимости (Ркад), м2	335
5.	Оценка расхождения Р и Ркад (Р - Ркад), м2	-
6.	Предельные минимальный и максимальный размеры земельного участка (Рмин и Рмакс), м2	- -
7.	Кадастровый номер или иной государственный учетный номер (инвентарный) объекта недвижимости, расположенного на земельном участке	-
8.	Вид (виды) разрешенного использования	под личное подсобное хозяйство
8.1.	Дополнительные сведения об использовании земельного участка	-
9.	Сведения о земельных участках (землях общего пользования, территории общего пользования), посредством которых обеспечивается доступ	земли общего пользования
10.	Иные сведения	-

**4. Пояснения к сведениям об уточняемом земельном участке с кадастровым номером 47:01:1309001:446 :**

1. -

## Сведения об уточняемых земельных участках, необходимые для исправления реестровых ошибок в сведениях о местоположении их границ

**1. Сведения о характерных точках границ уточняемого земельного участка с кадастровым номером 47:01:1309001:447 :**

Система координат МСК-47, зона 1					Зона № 1		
Обозначение характерных точек границ	Координаты, м				Метод определения координат	Формулы, примененные для расчета средней квадратической погрешности определения координат характерных точек границ (Mt), с подставленными в такие формулы значениями и итоговые (вычисленные) значения Mt, м	Описание закрепления точки
	содержатся в Едином государственном реестре недвижимости		определены в результате выполнения комплексных кадастровых работ				
	X	Y	X	Y			
1	2	3	4	5	6	7	8
265	473923.50	1308768.89	473923.51	1308768.89	Фотограмметрический метод	0.1	Закрепление отсутствует
266	473923.55	1308800.89	473923.55	1308800.89	Фотограмметрический метод	0.1	Закрепление отсутствует
267	473891.93	1308806.73	473891.93	1308806.73	Фотограмметрический метод	0.1	Закрепление отсутствует
261	-	-	473887.03	1308774.84	Фотограмметрический метод	0.1	Закрепление отсутствует
268	473886.23	1308769.62	473886.23	1308769.62	Фотограмметрический метод	0.1	Закрепление отсутствует
265	473923.50	1308768.89	473923.51	1308768.89	Фотограмметрический метод	0.1	Закрепление отсутствует

**2. Сведения о частях границ уточняемого земельного участка с кадастровым номером 47:01:1309001:447 :**

Обозначение части границ		Горизонтальное проложение (S), м	Описание прохождения части границ	Сведения о согласовании местоположения границ (согласовано/спорное)
от т.	до т.			
1	2	3	4	5
265	266	32.00	-	-
266	267	32.15	-	-
267	261	32.26	-	-
261	268	5.28	-	-
268	265	37.29	-	-

**3. Сведения о характеристиках уточняемого земельного участка с кадастровым номером 47:01:1309001:447 :**

№ п/п	Наименование характеристики	Значение характеристики
1	2	3
1.	Сведения об адресе земельного участка	-
1.1.	Сведения об ином месте нахождения земельного участка, не являющегося объектом адресации, в структурированном виде	-
1.2.	Дополнительные сведения о месте нахождения земельного участка	-
2.	Площадь земельного участка ± величина погрешности определения (вычисления) площади ( $P \pm \Delta P$ ), м <sup>2</sup>	1200 ± 12
3.	Формула, примененная для расчета предельной допустимой погрешности определения площади земельного участка, с подставленными значениями и итоговые (вычисленные) значения ( $\Delta P$ ), м <sup>2</sup>	$\Delta P = 3.5 * Mt * \sqrt{P} = 3.5 * 0,1 * \sqrt{1200} = 12$

**3. Сведения о характеристиках уточняемого земельного участка с кадастровым номером 47:01:1309001:447 :**

№ п/п	Наименование характеристики	Значение характеристики
1	2	3
4.	Площадь земельного участка согласно сведениям Единого государственного реестра недвижимости (Ркад), м2	1200
5.	Оценка расхождения Р и Ркад (Р - Ркад), м2	-
6.	Предельные минимальный и максимальный размеры земельного участка (Рмин и Рмакс), м2	- -
7.	Кадастровый номер или иной государственный учетный номер (инвентарный) объекта недвижимости, расположенного на земельном участке	47:01:1309001:488
8.	Вид (виды) разрешенного использования	для строительства жилого дома
8.1.	Дополнительные сведения об использовании земельного участка	-
9.	Сведения о земельных участках (землях общего пользования, территории общего пользования), посредством которых обеспечивается доступ	земли общего пользования
10.	Иные сведения	-

**4. Пояснения к сведениям об уточняемом земельном участке с кадастровым номером 47:01:1309001:447 :**

1.	-
----	---

## Сведения об уточняемых земельных участках, необходимые для исправления реестровых ошибок в сведениях о местоположении их границ

### 1. Сведения о характерных точках границ уточняемого земельного участка с кадастровым номером 47:01:1309001:448 :

Система координат МСК-47, зона 1					Зона № 1		
Обозначение характерных точек границ	Координаты, м				Метод определения координат	Формулы, примененные для расчета средней квадратической погрешности определения координат характерных точек границ (Mt), с подставленными значениями и итоговые (вычисленные) значения Mt, м	Описание закрепления точки
	содержатся в Едином государственном реестре недвижимости		определены в результате выполнения комплексных кадастровых работ				
	X	Y	X	Y			
1	2	3	4	5	6	7	8
269	473482.26	1308505.66	473482.26	1308505.66	Фотограмметрический метод	0.1	Закрепление отсутствует
270	473516.74	1308511.67	473516.74	1308511.67	Фотограмметрический метод	0.1	Закрепление отсутствует
271	473511.84	1308539.82	473511.70	1308540.73	Фотограмметрический метод	0.1	Закрепление отсутствует
272	473477.36	1308533.81	473477.15	1308535.33	Фотограмметрический метод	0.1	Закрепление отсутствует
269	473482.26	1308505.66	473482.26	1308505.66	Фотограмметрический метод	0.1	Закрепление отсутствует

### 2. Сведения о частях границ уточняемого земельного участка с кадастровым номером 47:01:1309001:448 :

Обозначение части границ		Горизонтальное проложение (S), м	Описание прохождения части границ	Сведения о согласовании местоположения границ (согласовано/спорное)
от т.	до т.			
1	2	3	4	5
269	270	35.00	-	-
270	271	29.49	-	-
271	272	34.97	-	-
272	269	30.11	-	-

### 3. Сведения о характеристиках уточняемого земельного участка с кадастровым номером 47:01:1309001:448 :

№ п/п	Наименование характеристики	Значение характеристики
1	2	3
1.	Сведения об адресе земельного участка	-
1.1.	Сведения об ином месте нахождения земельного участка, не являющегося объектом адресации, в структурированном виде	-
1.2.	Дополнительные сведения о месте нахождения земельного участка	-
2.	Площадь земельного участка ± величина погрешности определения (вычисления) площади (P ± ΔP), м <sup>2</sup>	1042 ± 11
3.	Формула, примененная для расчета предельной допустимой погрешности определения площади земельного участка, с подставленными значениями и итоговые (вычисленные) значения (ΔP), м <sup>2</sup>	$\Delta P = 3.5 * Mt * \sqrt{P} = 3.5 * 0,1 * \sqrt{1042} = 11$
4.	Площадь земельного участка согласно сведениям Единого государственного реестра недвижимости (P <sub>кад</sub> ), м <sup>2</sup>	1000
5.	Оценка расхождения P и P <sub>кад</sub> (P - P <sub>кад</sub> ), м <sup>2</sup>	42

**3. Сведения о характеристиках уточняемого земельного участка с кадастровым номером 47:01:1309001:448 :**

№ п/п	Наименование характеристики	Значение характеристики
1	2	3
6.	Предельные минимальный и максимальный размеры земельного участка (Рмин и Рмакс), м2	- -
7.	Кадастровый номер или иной государственный учетный номер (инвентарный) объекта недвижимости, расположенного на земельном участке	47:01:1309001:502
8.	Вид (виды) разрешенного использования	под строительство индивидуальной дачи
8.1.	Дополнительные сведения об использовании земельного участка	-
9.	Сведения о земельных участках (землях общего пользования, территории общего пользования), посредством которых обеспечивается доступ	земли общего пользования
10.	Иные сведения	-

**4. Пояснения к сведениям об уточняемом земельном участке с кадастровым номером 47:01:1309001:448 :**

1.	-
----	---

## Сведения об уточняемых земельных участках, необходимые для исправления реестровых ошибок в сведениях о местоположении их границ

### 1. Сведения о характерных точках границ уточняемого земельного участка с кадастровым номером 47:01:1309001:525 :

Система координат МСК-47, зона 1					Зона № 1		
Обозначение характерных точек границ	Координаты, м				Метод определения координат	Формулы, примененные для расчета средней квадратической погрешности определения координат характерных точек границ (Mt), с подставленными в такие формулы значениями и итоговые (вычисленные) значения Mt, м	Описание закрепления точки
	содержатся в Едином государственном реестре недвижимости		определены в результате выполнения комплексных кадастровых работ				
	X	Y	X	Y			
1	2	3	4	5	6	7	8
273	473682.88	1307506.63	473685.04	1307506.14	Фотограмметрический метод	0.1	Закрепление отсутствует
274	473697.86	1307529.33	473697.86	1307529.33	Фотограмметрический метод	0.1	Закрепление отсутствует
275	473669.11	1307558.30	473669.11	1307558.30	Фотограмметрический метод	0.1	Закрепление отсутствует
276	473655.36	1307569.19	473655.36	1307569.19	Фотограмметрический метод	0.1	Закрепление отсутствует
277	473651.64	1307549.96	473650.04	1307554.64	Фотограмметрический метод	0.1	Закрепление отсутствует
278	473652.81	1307539.33	473652.81	1307539.33	Фотограмметрический метод	0.1	Закрепление отсутствует
273	473682.88	1307506.63	473685.04	1307506.14	Фотограмметрический метод	0.1	Закрепление отсутствует

### 2. Сведения о частях границ уточняемого земельного участка с кадастровым номером 47:01:1309001:525 :

Обозначение части границ		Горизонтальное проложение (S), м	Описание прохождения части границ	Сведения о согласовании местоположения границ (согласовано/спорное)
от т.	до т.			
1	2	3	4	5
273	274	26.50	-	-
274	275	40.81	-	-
275	276	17.54	-	-
276	277	15.49	-	-
277	278	15.56	-	-
278	273	46.26	-	-

### 3. Сведения о характеристиках уточняемого земельного участка с кадастровым номером 47:01:1309001:525 :

№ п/п	Наименование характеристики	Значение характеристики
1	2	3
1.	Сведения об адресе земельного участка	-
1.1.	Сведения об ином месте нахождения земельного участка, не являющегося объектом адресации, в структурированном виде	-
1.2.	Дополнительные сведения о месте нахождения земельного участка	-
2.	Площадь земельного участка ± величина погрешности определения (вычисления) площади ( $P \pm \Delta P$ ), м <sup>2</sup>	1375 ± 13

**3. Сведения о характеристиках уточняемого земельного участка с кадастровым номером 47:01:1309001:525 :**

№ п/п	Наименование характеристики	Значение характеристики
1	2	3
3.	Формула, примененная для расчета предельной допустимой погрешности определения площади земельного участка, с подставленными значениями и итоговые (вычисленные) значения ( $\Delta P$ ), м2	$\Delta P=3.5*Mt*\sqrt{P}=3.5*0,1*\sqrt{1375}=13$
4.	Площадь земельного участка согласно сведениям Единого государственного реестра недвижимости (Ркад), м2	1345
5.	Оценка расхождения Р и Ркад (Р - Ркад), м2	30
6.	Предельные минимальный и максимальный размеры земельного участка (Рмин и Рмакс), м2	- -
7.	Кадастровый номер или иной государственный учетный номер (инвентарный) объекта недвижимости, расположенного на земельном участке	47:01:1309001:554
8.	Вид (виды) разрешенного использования	под часть жилого дома
8.1.	Дополнительные сведения об использовании земельного участка	-
9.	Сведения о земельных участках (землях общего пользования, территории общего пользования), посредством которых обеспечивается доступ	земли общего пользования
10.	Иные сведения	-

**4. Пояснения к сведениям об уточняемом земельном участке с кадастровым номером 47:01:1309001:525 :**

1.	-
----	---

## Сведения об уточняемых земельных участках, необходимые для исправления реестровых ошибок в сведениях о местоположении их границ

### 1. Сведения о характерных точках границ уточняемого земельного участка с кадастровым номером 47:01:1309001:532 :

Система координат МСК-47, зона 1					Зона № 1		
Обозначение характерных точек границ	Координаты, м				Метод определения координат	Формулы, примененные для расчета средней квадратической погрешности определения координат характерных точек границ (Mt), с подставленными значениями и итоговые (вычисленные) значения Mt, м	Описание закрепления точки
	содержатся в Едином государственном реестре недвижимости		определены в результате выполнения комплексных кадастровых работ				
	X	Y	X	Y			
1	2	3	4	5	6	7	8
279	474023.72	1308195.89	474023.72	1308195.89	Фотограмметрический метод	0.1	Закрепление отсутствует
280	474036.83	1308221.94	474037.09	1308222.45	Фотограмметрический метод	0.1	Закрепление отсутствует
281	473999.05	1308240.96	473999.29	1308241.54	Фотограмметрический метод	0.1	Закрепление отсутствует
282	473987.99	1308213.88	473987.99	1308213.88	Фотограмметрический метод	0.1	Закрепление отсутствует
279	474023.72	1308195.89	474023.72	1308195.89	Фотограмметрический метод	0.1	Закрепление отсутствует

### 2. Сведения о частях границ уточняемого земельного участка с кадастровым номером 47:01:1309001:532 :

Обозначение части границ		Горизонтальное проложение (S), м	Описание прохождения части границ	Сведения о согласовании местоположения границ (согласовано/спорное)
от т.	до т.			
1	2	3	4	5
279	280	29.74	-	-
280	281	42.35	-	-
281	282	29.88	-	-
282	279	40.00	-	-

### 3. Сведения о характеристиках уточняемого земельного участка с кадастровым номером 47:01:1309001:532 :

№ п/п	Наименование характеристики	Значение характеристики
1	2	3
1.	Сведения об адресе земельного участка	-
1.1.	Сведения об ином месте нахождения земельного участка, не являющегося объектом адресации, в структурированном виде	-
1.2.	Дополнительные сведения о месте нахождения земельного участка	-
2.	Площадь земельного участка ± величина погрешности определения (вычисления) площади (P ± ΔP), м <sup>2</sup>	1225 ± 12
3.	Формула, примененная для расчета предельной допустимой погрешности определения площади земельного участка, с подставленными значениями и итоговые (вычисленные) значения (ΔP), м <sup>2</sup>	$\Delta P = 3.5 * Mt * \sqrt{P} = 3.5 * 0,1 * \sqrt{1225} = 12$
4.	Площадь земельного участка согласно сведениям Единого государственного реестра недвижимости (P <sub>кад</sub> ), м <sup>2</sup>	1200
5.	Оценка расхождения P и P <sub>кад</sub> (P - P <sub>кад</sub> ), м <sup>2</sup>	25

**3. Сведения о характеристиках уточняемого земельного участка с кадастровым номером 47:01:1309001:532 :**

№ п/п	Наименование характеристики	Значение характеристики
1	2	3
6.	Предельные минимальный и максимальный размеры земельного участка (Рмин и Рмакс), м2	- -
7.	Кадастровый номер или иной государственный учетный номер (инвентарный) объекта недвижимости, расположенного на земельном участке	47:01:1309001:553
8.	Вид (виды) разрешенного использования	под существующий индивидуальный жилой дом
8.1.	Дополнительные сведения об использовании земельного участка	-
9.	Сведения о земельных участках (землях общего пользования, территории общего пользования), посредством которых обеспечивается доступ	земли общего пользования
10.	Иные сведения	-

**4. Пояснения к сведениям об уточняемом земельном участке с кадастровым номером 47:01:1309001:532 :**

1.	-
----	---

## Сведения об уточняемых земельных участках, необходимые для исправления реестровых ошибок в сведениях о местоположении их границ

### 1. Сведения о характерных точках границ уточняемого земельного участка с кадастровым номером 47:01:1309001:533 :

Система координат МСК-47, зона 1					Зона № 1		
Обозначение характерных точек границ	Координаты, м				Метод определения координат	Формулы, примененные для расчета средней квадратической погрешности определения координат характерных точек границ (Mt), с подставленными в такие формулы значениями и итоговые (вычисленные) значения Mt, м	Описание закрепления точки
	содержатся в Едином государственном реестре недвижимости		определены в результате выполнения комплексных кадастровых работ				
	X	Y	X	Y			
1	2	3	4	5	6	7	8
280	474036.83	1308221.94	474037.09	1308222.45	Фотограмметрический метод	0.1	Закрепление отсутствует
283	474051.26	1308250.59	474051.47	1308251.26	Фотограмметрический метод	0.1	Закрепление отсутствует
284	474029.69	1308261.12	474026.32	1308262.92	Фотограмметрический метод	0.1	Закрепление отсутствует
285	474007.90	1308262.63	474007.87	1308262.84	Фотограмметрический метод	0.1	Закрепление отсутствует
281	473999.05	1308240.96	473999.29	1308241.54	Фотограмметрический метод	0.1	Закрепление отсутствует
280	474036.83	1308221.94	474037.09	1308222.45	Фотограмметрический метод	0.1	Закрепление отсутствует

### 2. Сведения о частях границ уточняемого земельного участка с кадастровым номером 47:01:1309001:533 :

Обозначение части границ		Горизонтальное проложение (S), м	Описание прохождения части границ	Сведения о согласовании местоположения границ (согласовано/спорное)
от т.	до т.			
1	2	3	4	5
280	283	32.20	-	-
283	284	27.72	-	-
284	285	18.45	-	-
285	281	22.96	-	-
281	280	42.35	-	-

### 3. Сведения о характеристиках уточняемого земельного участка с кадастровым номером 47:01:1309001:533 :

№ п/п	Наименование характеристики	Значение характеристики
1	2	3
1.	Сведения об адресе земельного участка	-
1.1.	Сведения об ином месте нахождения земельного участка, не являющегося объектом адресации, в структурированном виде	-
1.2.	Дополнительные сведения о месте нахождения земельного участка	-
2.	Площадь земельного участка ± величина погрешности определения (вычисления) площади ( $P \pm \Delta P$ ), м <sup>2</sup>	1304 ± 13
3.	Формула, примененная для расчета предельной допустимой погрешности определения площади земельного участка, с подставленными значениями и итоговые (вычисленные) значения ( $\Delta P$ ), м <sup>2</sup>	$\Delta P = 3.5 * Mt * \sqrt{P} = 3.5 * 0,1 * \sqrt{1304} = 13$

**3. Сведения о характеристиках уточняемого земельного участка с кадастровым номером 47:01:1309001:533 :**

№ п/п	Наименование характеристики	Значение характеристики
1	2	3
4.	Площадь земельного участка согласно сведениям Единого государственного реестра недвижимости (Ркад), м2	1300
5.	Оценка расхождения Р и Ркад (Р - Ркад), м2	4
6.	Предельные минимальный и максимальный размеры земельного участка (Рмин и Рмакс), м2	- -
7.	Кадастровый номер или иной государственный учетный номер (инвентарный) объекта недвижимости, расположенного на земельном участке	47:01:1017001:562
8.	Вид (виды) разрешенного использования	под существующий индивидуальный жилой дом
8.1.	Дополнительные сведения об использовании земельного участка	-
9.	Сведения о земельных участках (землях общего пользования, территории общего пользования), посредством которых обеспечивается доступ	земли общего пользования
10.	Иные сведения	-

**4. Пояснения к сведениям об уточняемом земельном участке с кадастровым номером 47:01:1309001:533 :**

1.	-
----	---

## Сведения об уточняемых земельных участках, необходимые для исправления реестровых ошибок в сведениях о местоположении их границ

### 1. Сведения о характерных точках границ уточняемого земельного участка с кадастровым номером 47:01:1309001:539 :

Система координат МСК-47, зона 1					Зона № 1		
Обозначение характерных точек границ	Координаты, м				Метод определения координат	Формулы, примененные для расчета средней квадратической погрешности определения координат характерных точек границ (Mt), с подставленными в такие формулы значениями и итоговые (вычисленные) значения Mt, м	Описание закрепления точки
	содержатся в Едином государственном реестре недвижимости		определены в результате выполнения комплексных кадастровых работ				
	X	Y	X	Y			
1	2	3	4	5	6	7	8
70	473946.66	1308071.65	473946.66	1308071.65	Фотограмметрический метод	0.1	Закрепление отсутствует
286	473931.61	1308095.40	473931.61	1308095.40	Фотограмметрический метод	0.1	Закрепление отсутствует
287	473903.97	1308077.88	473903.97	1308077.88	Фотограмметрический метод	0.1	Закрепление отсутствует
71	473919.02	1308054.13	473919.01	1308054.15	Фотограмметрический метод	0.1	Закрепление отсутствует
70	-	-	473941.49	1308068.40	Фотограмметрический метод	0.1	Закрепление отсутствует
70	473946.66	1308071.65	473946.66	1308071.65	Фотограмметрический метод	0.1	Закрепление отсутствует

### 2. Сведения о частях границ уточняемого земельного участка с кадастровым номером 47:01:1309001:539 :

Обозначение части границ		Горизонтальное проложение (S), м	Описание прохождения части границ	Сведения о согласовании местоположения границ (согласовано/спорное)
от т.	до т.			
1	2	3	4	5
70	286	28.12	-	-
286	287	32.72	-	-
287	71	28.09	-	-
71	70	26.62	-	-
70	70	6.11	-	-

### 3. Сведения о характеристиках уточняемого земельного участка с кадастровым номером 47:01:1309001:539 :

№ п/п	Наименование характеристики	Значение характеристики
1	2	3
1.	Сведения об адресе земельного участка	-
1.1.	Сведения об ином месте нахождения земельного участка, не являющегося объектом адресации, в структурированном виде	-
1.2.	Дополнительные сведения о месте нахождения земельного участка	-
2.	Площадь земельного участка ± величина погрешности определения (вычисления) площади ( $P \pm \Delta P$ ), м <sup>2</sup>	919 ± 11
3.	Формула, примененная для расчета предельной допустимой погрешности определения площади земельного участка, с подставленными значениями и итоговые (вычисленные) значения ( $\Delta P$ ), м <sup>2</sup>	$\Delta P = 3.5 * Mt * \sqrt{P} = 3.5 * 0,1 * \sqrt{919} = 11$

**3. Сведения о характеристиках уточняемого земельного участка с кадастровым номером 47:01:1309001:539 :**

<b>№ п/п</b>	<b>Наименование характеристики</b>	<b>Значение характеристики</b>
<b>1</b>	<b>2</b>	<b>3</b>
4.	Площадь земельного участка согласно сведениям Единого государственного реестра недвижимости (Ркад), м2	920
5.	Оценка расхождения Р и Ркад (Р - Ркад), м2	1
6.	Предельные минимальный и максимальный размеры земельного участка (Рмин и Рмакс), м2	- -
7.	Кадастровый номер или иной государственный учетный номер (инвентарный) объекта недвижимости, расположенного на земельном участке	-
8.	Вид (виды) разрешенного использования	под личное подсобное хозяйство
8.1.	Дополнительные сведения об использовании земельного участка	-
9.	Сведения о земельных участках (землях общего пользования, территории общего пользования), посредством которых обеспечивается доступ	земли общего пользования
10.	Иные сведения	-

**4. Пояснения к сведениям об уточняемом земельном участке с кадастровым номером 47:01:1309001:539 :**

1.	-

## Сведения об уточняемых земельных участках, необходимые для исправления реестровых ошибок в сведениях о местоположении их границ

### 1. Сведения о характерных точках границ уточняемого земельного участка с кадастровым номером 47:01:1309001:504 :

Система координат МСК-47, зона 1					Зона № 1		
Обозначение характерных точек границ	Координаты, м				Метод определения координат	Формулы, примененные для расчета средней квадратической погрешности определения координат характерных точек границ (Mt), с подставленными в такие формулы значениями и итоговые (вычисленные) значения Mt, м	Описание закрепления точки
	содержатся в Едином государственном реестре недвижимости		определены в результате выполнения комплексных кадастровых работ				
	X	Y	X	Y			
1	2	3	4	5	6	7	8
288	474596.72	1307717.72	474596.72	1307717.72	Фотограмметрический метод	0.1	Закрепление отсутствует
н493У	-	-	474596.12	1307732.51	Фотограмметрический метод	0.1	Закрепление отсутствует
289	474595.37	1307751.28	474595.37	1307751.28	Фотограмметрический метод	0.1	Закрепление отсутствует
290	474562.53	1307756.38	474562.53	1307756.38	Фотограмметрический метод	0.1	Закрепление отсутствует
291	474564.12	1307716.41	474564.12	1307716.41	Фотограмметрический метод	0.1	Закрепление отсутствует
н494У	-	-	474590.62	1307717.48	Фотограмметрический метод	0.1	Закрепление отсутствует
288	474596.72	1307717.72	474596.72	1307717.72	Фотограмметрический метод	0.1	Закрепление отсутствует

### 2. Сведения о частях границ уточняемого земельного участка с кадастровым номером 47:01:1309001:504 :

Обозначение части границ		Горизонтальное проложение (S), м	Описание прохождения части границ	Сведения о согласовании местоположения границ (согласовано/спорное)
от т.	до т.			
1	2	3	4	5
288	н493У	14.80	-	-
н493У	289	18.78	-	-
289	290	33.23	-	-
290	291	40.00	-	-
291	н494У	26.52	-	-
н494У	288	6.10	-	-

### 3. Сведения о характеристиках уточняемого земельного участка с кадастровым номером 47:01:1309001:504 :

№ п/п	Наименование характеристики	Значение характеристики
1	2	3
1.	Сведения об адресе земельного участка	-
1.1.	Сведения об ином месте нахождения земельного участка, не являющегося объектом адресации, в структурированном виде	-
1.2.	Дополнительные сведения о месте нахождения земельного участка	-
2.	Площадь земельного участка ± величина погрешности определения (вычисления) площади ( $P \pm \Delta P$ ), м <sup>2</sup>	1200 ± 12

<b>3. Сведения о характеристиках уточняемого земельного участка с кадастровым номером 47:01:1309001:504 :</b>		
<b>№ п/п</b>	<b>Наименование характеристики</b>	<b>Значение характеристики</b>
<b>1</b>	<b>2</b>	<b>3</b>
3.	Формула, примененная для расчета предельной допустимой погрешности определения площади земельного участка, с подставленными значениями и итоговые (вычисленные) значения ( $\Delta P$ ), м2	$\Delta P=3.5*Mt*\sqrt{P}=3.5*0,1*\sqrt{1200}=12$
4.	Площадь земельного участка согласно сведениям Единого государственного реестра недвижимости (Ркад), м2	1200
5.	Оценка расхождения Р и Ркад (Р - Ркад), м2	-
6.	Предельные минимальный и максимальный размеры земельного участка (Рмин и Рмакс), м2	- -
7.	Кадастровый номер или иной государственный учетный номер (инвентарный) объекта недвижимости, расположенного на земельном участке	47:01:1309001:530
8.	Вид (виды) разрешенного использования	для ведения личного подсобного хозяйства
8.1.	Дополнительные сведения об использовании земельного участка	-
9.	Сведения о земельных участках (землях общего пользования, территории общего пользования), посредством которых обеспечивается доступ	земли общего пользования
10.	Иные сведения	-
<b>4. Пояснения к сведениям об уточняемом земельном участке с кадастровым номером 47:01:1309001:504 :</b>		
1.	-	

**Описание местоположения зданий, сооружений,  
объектов незавершенного строительства на земельном участке**

**1. Сведения о характерных точках контура объекта недвижимости с кадастровым номером : 47:01:0000000:17871 :**

Система координат МСК-47, зона 1

Зона № 1

Обозначение характерных точек контура	Содержатся в Едином государственном реестре недвижимости			Определены в ходе выполнения комплексных кадастровых работ			Метод определения координат	Формулы, примененные для расчета средней квадратической погрешности определения координат характерных точек (Mt), м, с подставленными в такие формулы значениями и итоговые (вычисленные) значения Mt, м
	Координаты, м		Радиус, м	Координаты, м		Радиус, м		
	X	Y	R	X	Y	R		
1	2	3	4	5	6	7	8	9
н1О	-	-	-	473651.11	1307528.10	-	Фотограмметрический метод	0.1
н2О	-	-	-	473646.74	1307538.92	-	Фотограмметрический метод	0.1
н3О	-	-	-	473642.22	1307537.10	-	Фотограмметрический метод	0.1
н4О	-	-	-	473642.94	1307535.32	-	Фотограмметрический метод	0.1
н5О	-	-	-	473641.78	1307534.94	-	Фотограмметрический метод	0.1
н6О	-	-	-	473642.74	1307532.57	-	Фотограмметрический метод	0.1
н7О	-	-	-	473640.44	1307531.64	-	Фотограмметрический метод	0.1
н8О	-	-	-	473642.69	1307526.07	-	Фотограмметрический метод	0.1
н9О	-	-	-	473644.88	1307526.95	-	Фотограмметрический метод	0.1
н10О	-	-	-	473644.89	1307526.92	-	Фотограмметрический метод	0.1
н11О	-	-	-	473645.35	1307525.77	-	Фотограмметрический метод	0.1
н1О	-	-	-	473651.11	1307528.10	-	Фотограмметрический метод	0.1

**2. Сведения о характеристиках объекта недвижимости с кадастровым номером : 47:01:0000000:17871 :**

№ п/п	Наименование характеристики	Значение характеристики
1	2	3
1.	Вид объекта недвижимости	здание
2.	Ранее присвоенный государственный учетный номер (инвентарный) здания, сооружения, объекта незавершенного строительства	-
3.	Кадастровый номер земельного участка (земельных участков), в границах которого (которых) расположены здание, сооружение, объект незавершенного строительства	47:01:1309001:142
4.	Уникальный учетный номер кадастрового квартала, в границах которого расположены здание, сооружение, объект незавершенного строительства	47:01:1309001
5.	Сведения об адресе здания, сооружения, объекта незавершенного строительства	-

**2. Сведения о характеристиках объекта недвижимости с кадастровым номером : 47:01:0000000:17871 :**

№ п/п	Наименование характеристики	Значение характеристики
1	2	3
5.1.	Сведения об ином месте нахождения здания, сооружения, объекта незавершенного строительства, не являющегося объектом адресации, в структурированном виде	-
5.2.	Дополнительные сведения о месте нахождения здания, сооружения, объекта незавершенного строительства	-
6.	Иные сведения	-

**3. Пояснения к сведениям об объекте недвижимости с кадастровым номером 47:01:0000000:17871 :**

1.	-
----	---

--	--

## Описание местоположения зданий, сооружений, объектов незавершенного строительства на земельном участке

### 1. Сведения о характерных точках контура объекта недвижимости с кадастровым номером : 47:01:0000000:46763 :

Система координат МСК-47, зона 1

Зона № 1

Обозначение характерных точек контура	Содержатся в Едином государственном реестре недвижимости			Определены в ходе выполнения комплексных кадастровых работ			Метод определения координат	Формулы, примененные для расчета средней квадратической погрешности определения координат характерных точек (Mt), м, с подставленными в такие формулы значениями и итоговые (вычисленные) значения Mt, м
	Координаты, м		Радиус, м	Координаты, м		Радиус, м		
	X	Y	R	X	Y	R		
1	2	3	4	5	6	7	8	9
н120	-	-	-	473806.64	1308170.50	-	Фотограмметрический метод	0.1
н130	-	-	-	473807.91	1308179.62	-	Фотограмметрический метод	0.1
н140	-	-	-	473800.27	1308180.68	-	Фотограмметрический метод	0.1
н150	-	-	-	473799.00	1308171.56	-	Фотограмметрический метод	0.1
н120	-	-	-	473806.64	1308170.50	-	Фотограмметрический метод	0.1

### 2. Сведения о характеристиках объекта недвижимости с кадастровым номером : 47:01:0000000:46763 :

№ п/п	Наименование характеристики	Значение характеристики
1	2	3
1.	Вид объекта недвижимости	здание
2.	Ранее присвоенный государственный учетный номер (инвентарный) здания, сооружения, объекта незавершенного строительства	-
3.	Кадастровый номер земельного участка (земельных участков), в границах которого (которых) расположены здание, сооружение, объект незавершенного строительства	47:01:1309001:492
4.	Уникальный учетный номер кадастрового квартала, в границах которого расположены здание, сооружение, объект незавершенного строительства	47:01:1309001
5.	Сведения об адресе здания, сооружения, объекта незавершенного строительства	-
5.1.	Сведения об ином месте нахождения здания, сооружения, объекта незавершенного строительства, не являющегося объектом адресации, в структурированном виде	-
5.2.	Дополнительные сведения о месте нахождения здания, сооружения, объекта незавершенного строительства	-
6.	Иные сведения	-

### 3. Пояснения к сведениям об объекте недвижимости с кадастровым номером 47:01:0000000:46763 :

1.	-
----	---

**Описание местоположения зданий, сооружений,  
объектов незавершенного строительства на земельном участке**

**1. Сведения о характерных точках контура объекта недвижимости с кадастровым номером : 47:01:0000000:46796 :**

Система координат МСК-47, зона 1

Зона № 1

Обозначение характерных точек контура	Содержатся в Едином государственном реестре недвижимости			Определены в ходе выполнения комплексных кадастровых работ			Метод определения координат	Формулы, примененные для расчета средней квадратической погрешности определения координат характерных точек (Mt), м, с подставленными в такие формулы значениями и итоговые (вычисленные) значения Mt, м
	Координаты, м		Радиус, м	Координаты, м		Радиус, м		
	X	Y	R	X	Y	R		
<b>1</b>	<b>2</b>	<b>3</b>	<b>4</b>	<b>5</b>	<b>6</b>	<b>7</b>	<b>8</b>	<b>9</b>
n160	-	-	-	473642.90	1307487.30	-	-	-
n170	-	-	-	473636.48	1307493.96	-	-	-
n180	-	-	-	473633.72	1307491.60	-	-	-
n190	-	-	-	473634.96	1307490.22	-	-	-
n200	-	-	-	473631.63	1307487.01	-	-	-
n210	-	-	-	473636.91	1307481.53	-	-	-
n160	-	-	-	473642.90	1307487.30	-	-	-

**2. Сведения о характеристиках объекта недвижимости с кадастровым номером : 47:01:0000000:46796 :**

№ п/п	Наименование характеристики	Значение характеристики
<b>1</b>	<b>2</b>	<b>3</b>
1.	Вид объекта недвижимости	здание
2.	Ранее присвоенный государственный учетный номер (инвентарный) здания, сооружения, объекта незавершенного строительства	-
3.	Кадастровый номер земельного участка (земельных участков), в границах которого (которых) расположены здание, сооружение, объект незавершенного строительства	47:01:1309001:140
4.	Уникальный учетный номер кадастрового квартала, в границах которого расположены здание, сооружение, объект незавершенного строительства	47:01:1309001
5.	Сведения об адресе здания, сооружения, объекта незавершенного строительства	-
5.1.	Сведения об ином месте нахождения здания, сооружения, объекта незавершенного строительства, не являющегося объектом адресации, в структурированном виде	-
5.2.	Дополнительные сведения о месте нахождения здания, сооружения, объекта незавершенного строительства	-
6.	Иные сведения	-

**3. Пояснения к сведениям об объекте недвижимости с кадастровым номером 47:01:0000000:46796 :**

1.	-
----	---

**Описание местоположения зданий, сооружений,  
объектов незавершенного строительства на земельном участке**

**1. Сведения о характерных точках контура объекта недвижимости с кадастровым номером : 47:01:1017001:430 :**

Система координат МСК-47, зона 1

Зона № 1

Обозначение характерных точек контура	Содержатся в Едином государственном реестре недвижимости			Определены в ходе выполнения комплексных кадастровых работ			Метод определения координат	Формулы, примененные для расчета средней квадратической погрешности определения координат характерных точек (Mt), м, с подставленными в такие формулы значениями и итоговые (вычисленные) значения Mt, м
	Координаты, м		Радиус, м	Координаты, м		Радиус, м		
	X	Y	R	X	Y	R		
1	2	3	4	5	6	7	8	9
n22O	-	-	-	473378.62	1308535.03	-	Фотограмметрический метод	0.1
n23O	-	-	-	473367.39	1308545.02	-	Фотограмметрический метод	0.1
n24O	-	-	-	473362.21	1308539.20	-	Фотограмметрический метод	0.1
n25O	-	-	-	473364.57	1308537.09	-	Фотограмметрический метод	0.1
n26O	-	-	-	473365.07	1308537.65	-	Фотограмметрический метод	0.1
n27O	-	-	-	473373.94	1308529.76	-	Фотограмметрический метод	0.1
n22O	-	-	-	473378.62	1308535.03	-	Фотограмметрический метод	0.1

**2. Сведения о характеристиках объекта недвижимости с кадастровым номером : 47:01:1017001:430 :**

№ п/п	Наименование характеристики	Значение характеристики
1	2	3
1.	Вид объекта недвижимости	здание
2.	Ранее присвоенный государственный учетный номер (инвентарный) здания, сооружения, объекта незавершенного строительства	-
3.	Кадастровый номер земельного участка (земельных участков), в границах которого (которых) расположены здание, сооружение, объект незавершенного строительства	47:01:1309001:82
4.	Уникальный учетный номер кадастрового квартала, в границах которого расположены здание, сооружение, объект незавершенного строительства	47:01:1309001
5.	Сведения об адресе здания, сооружения, объекта незавершенного строительства	-
5.1.	Сведения об ином месте нахождения здания, сооружения, объекта незавершенного строительства, не являющегося объектом адресации, в структурированном виде	-
5.2.	Дополнительные сведения о месте нахождения здания, сооружения, объекта незавершенного строительства	-
6.	Иные сведения	-

**3. Пояснения к сведениям об объекте недвижимости с кадастровым номером 47:01:1017001:430 :**

1.	-
----	---

## Описание местоположения зданий, сооружений, объектов незавершенного строительства на земельном участке

### 1. Сведения о характерных точках контура объекта недвижимости с кадастровым номером : 47:01:1017001:562 :

Система координат МСК-47, зона 1

Зона № 1

Обозначение характерных точек контура	Содержатся в Едином государственном реестре недвижимости			Определены в ходе выполнения комплексных кадастровых работ			Метод опреде ления коор динат	Формулы, примененные для расчета средней квадратической погрешности определения координат характерных точек (Mt), м, с подставленными в такие формулы значениями и итоговые (вычисленные) значения Mt, м
	Координаты, м		Ради ус, м	Координаты, м		Ради ус, м		
	X	Y	R	X	Y	R		
1	2	3	4	5	6	7	8	9
н28О	-	-	-	474020.19	1308244.42	-	Фотограмметри ческий метод	0.1
н29О	-	-	-	474022.52	1308249.15	-	Фотограмметри ческий метод	0.1
н30О	-	-	-	474023.71	1308248.54	-	Фотограмметри ческий метод	0.1
н31О	-	-	-	474024.63	1308250.44	-	Фотограмметри ческий метод	0.1
н32О	-	-	-	474023.34	1308251.06	-	Фотограмметри ческий метод	0.1
н33О	-	-	-	474023.61	1308251.64	-	Фотограмметри ческий метод	0.1
н34О	-	-	-	474013.27	1308256.51	-	Фотограмметри ческий метод	0.1
н35О	-	-	-	474009.84	1308249.44	-	Фотограмметри ческий метод	0.1
н28О	-	-	-	474020.19	1308244.42	-	Фотограмметри ческий метод	0.1

### 2. Сведения о характеристиках объекта недвижимости с кадастровым номером : 47:01:1017001:562 :

№ п/п	Наименование характеристики	Значение характеристики
1	2	3
1.	Вид объекта недвижимости	здание
2.	Ранее присвоенный государственный учетный номер (инвентарный) здания, сооружения, объекта незавершенного строительства	-
3.	Кадастровый номер земельного участка (земельных участков), в границах которого (которых) расположены здание, сооружение, объект незавершенного строительства	47:01:1309001:533
4.	Уникальный учетный номер кадастрового квартала, в границах которого расположены здание, сооружение, объект незавершенного строительства	47:01:1309001
5.	Сведения об адресе здания, сооружения, объекта незавершенного строительства	-
5.1.	Сведения об ином месте нахождения здания, сооружения, объекта незавершенного строительства, не являющегося объектом адресации, в структурированном виде	-
5.2.	Дополнительные сведения о месте нахождения здания, сооружения, объекта незавершенного строительства	-

**2. Сведения о характеристиках объекта недвижимости с кадастровым номером : 47:01:1017001:562 :**

№ п/п	Наименование характеристики	Значение характеристики
1	2	3
6.	Иные сведения	-

**3. Пояснения к сведениям об объекте недвижимости с кадастровым номером 47:01:1017001:562 :**

1.	-
----	---

Blank area for providing explanations.

## Описание местоположения зданий, сооружений, объектов незавершенного строительства на земельном участке

### 1. Сведения о характерных точках контура объекта недвижимости с кадастровым номером : 47:01:1017001:705 :

Система координат МСК-47, зона 1

Зона № 1

Обозначение характерных точек контура	Содержатся в Едином государственном реестре недвижимости			Определены в ходе выполнения комплексных кадастровых работ			Метод определения координат	Формулы, примененные для расчета средней квадратической погрешности определения координат характерных точек (Mt), м, с подставленными в такие формулы значениями и итоговые (вычисленные) значения Mt, м
	Координаты, м		Радиус, м	Координаты, м		Радиус, м		
	X	Y	R	X	Y	R		
1	2	3	4	5	6	7	8	9
н36О	-	-	-	474720.05	1307814.92	-	Фотограмметрический метод	0.1
н37О	-	-	-	474720.29	1307824.36	-	Фотограмметрический метод	0.1
н38О	-	-	-	474712.36	1307824.56	-	Фотограмметрический метод	0.1
н39О	-	-	-	474712.27	1307820.60	-	Фотограмметрический метод	0.1
н40О	-	-	-	474713.51	1307820.57	-	Фотограмметрический метод	0.1
н41О	-	-	-	474713.37	1307815.09	-	Фотограмметрический метод	0.1
н36О	-	-	-	474720.05	1307814.92	-	Фотограмметрический метод	0.1

### 2. Сведения о характеристиках объекта недвижимости с кадастровым номером : 47:01:1017001:705 :

№ п/п	Наименование характеристики	Значение характеристики
1	2	3
1.	Вид объекта недвижимости	здание
2.	Ранее присвоенный государственный учетный номер (инвентарный) здания, сооружения, объекта незавершенного строительства	-
3.	Кадастровый номер земельного участка (земельных участков), в границах которого (которых) расположены здание, сооружение, объект незавершенного строительства	47:01:1309001:38
4.	Уникальный учетный номер кадастрового квартала, в границах которого расположены здание, сооружение, объект незавершенного строительства	47:01:1309001
5.	Сведения об адресе здания, сооружения, объекта незавершенного строительства	-
5.1.	Сведения об ином месте нахождения здания, сооружения, объекта незавершенного строительства, не являющегося объектом адресации, в структурированном виде	-
5.2.	Дополнительные сведения о месте нахождения здания, сооружения, объекта незавершенного строительства	-
6.	Иные сведения	-

### 3. Пояснения к сведениям об объекте недвижимости с кадастровым номером 47:01:1017001:705 :

1.	-
----	---

**Описание местоположения зданий, сооружений,  
объектов незавершенного строительства на земельном участке**

**1. Сведения о характерных точках контура объекта недвижимости с кадастровым номером : 47:01:1017001:1281 :**

Система координат МСК-47, зона 1							Зона № 1	
Обозначение характерных точек контура	Содержатся в Едином государственном реестре недвижимости			Определены в ходе выполнения комплексных кадастровых работ			Метод определения координат	Формулы, примененные для расчета средней квадратической погрешности определения координат характерных точек (Mt), м, с подставленными в такие формулы значениями и итоговые (вычисленные) значения Mt, м
	Координаты, м		Радиус, м	Координаты, м		Радиус, м		
	X	Y	R	X	Y	R		
1	2	3	4	5	6	7	8	9
н42О	-	-	-	473548.41	1308542.86	-	Фотограмметрический метод	0.1
н43О	-	-	-	473546.27	1308556.67	-	Фотограмметрический метод	0.1
н44О	-	-	-	473534.74	1308554.88	-	Фотограмметрический метод	0.1
н45О	-	-	-	473536.88	1308541.07	-	Фотограмметрический метод	0.1
н42О	-	-	-	473548.41	1308542.86	-	Фотограмметрический метод	0.1

**2. Сведения о характеристиках объекта недвижимости с кадастровым номером : 47:01:1017001:1281 :**

№ п/п	Наименование характеристики	Значение характеристики
1	2	3
1.	Вид объекта недвижимости	здание
2.	Ранее присвоенный государственный учетный номер (инвентарный) здания, сооружения, объекта незавершенного строительства	-
3.	Кадастровый номер земельного участка (земельных участков), в границах которого (которых) расположены здание, сооружение, объект незавершенного строительства	47:01:1309001:21
4.	Уникальный учетный номер кадастрового квартала, в границах которого расположены здание, сооружение, объект незавершенного строительства	47:01:1309001
5.	Сведения об адресе здания, сооружения, объекта незавершенного строительства	-
5.1.	Сведения об ином месте нахождения здания, сооружения, объекта незавершенного строительства, не являющегося объектом адресации, в структурированном виде	-
5.2.	Дополнительные сведения о месте нахождения здания, сооружения, объекта незавершенного строительства	-
6.	Иные сведения	-

**3. Пояснения к сведениям об объекте недвижимости с кадастровым номером 47:01:1017001:1281 :**

1.	-

**Описание местоположения зданий, сооружений,  
объектов незавершенного строительства на земельном участке**

**1. Сведения о характерных точках контура объекта недвижимости  
с кадастровым номером : 47:01:1017001:1288 :**

Система координат МСК-47, зона 1

Зона № 1

Обозначение характерных точек контура	Содержатся в Едином государственном реестре недвижимости			Определены в ходе выполнения комплексных кадастровых работ			Метод опреде ления коор динат	Формулы, примененные для расчета средней квадратической погрешности определения координат характерных точек (Mt), м, с подставленными в такие формулы значениями и итоговые (вычисленные) значения Mt, м
	Координаты, м		Ради ус, м	Координаты, м		Ради ус, м		
	X	Y	R	X	Y	R		
1	2	3	4	5	6	7	8	9
н46О	-	-	-	473758.00	1308394.49	-	Фотограмметри ческий метод	0.1
н47О	-	-	-	473758.08	1308394.85	-	Фотограмметри ческий метод	0.1
н48О	-	-	-	473758.54	1308394.76	-	Фотограмметри ческий метод	0.1
н49О	-	-	-	473760.14	1308403.05	-	Фотограмметри ческий метод	0.1
н50О	-	-	-	473753.65	1308404.30	-	Фотограмметри ческий метод	0.1
н51О	-	-	-	473751.84	1308396.13	-	Фотограмметри ческий метод	0.1
н52О	-	-	-	473752.31	1308396.03	-	Фотограмметри ческий метод	0.1
н53О	-	-	-	473752.28	1308395.91	-	Фотограмметри ческий метод	0.1
н54О	-	-	-	473752.25	1308395.77	-	Фотограмметри ческий метод	0.1
н46О	-	-	-	473758.00	1308394.49	-	Фотограмметри ческий метод	0.1

**2. Сведения о характеристиках объекта недвижимости  
с кадастровым номером : 47:01:1017001:1288 :**

№ п/п	Наименование характеристики	Значение характеристики
1	2	3
1.	Вид объекта недвижимости	здание
2.	Ранее присвоенный государственный учетный номер (инвентарный) здания, сооружения, объекта незавершенного строительства	-
3.	Кадастровый номер земельного участка (земельных участков), в границах которого (которых) расположены здание, сооружение, объект незавершенного строительства	47:01:1309001:141
4.	Уникальный учетный номер кадастрового квартала, в границах которого расположены здание, сооружение, объект незавершенного строительства	47:01:1309001
5.	Сведения об адресе здания, сооружения, объекта незавершенного строительства	-
5.1.	Сведения об ином месте нахождения здания, сооружения, объекта незавершенного строительства, не являющегося объектом адресации, в структурированном виде	-

**2. Сведения о характеристиках объекта недвижимости с кадастровым номером : 47:01:1017001:1288 :**

№ п/п	Наименование характеристики	Значение характеристики
1	2	3
5.2.	Дополнительные сведения о месте нахождения здания, сооружения, объекта незавершенного строительства	-
6.	Иные сведения	-

**3. Пояснения к сведениям об объекте недвижимости с кадастровым номером 47:01:1017001:1288 :**

1.	-
----	---

--	--

**Описание местоположения зданий, сооружений,  
объектов незавершенного строительства на земельном участке**

**1. Сведения о характерных точках контура объекта недвижимости с кадастровым номером : 47:01:1017001:1360 :**

Система координат МСК-47, зона 1							Зона № 1	
Обозначение характерных точек контура	Содержатся в Едином государственном реестре недвижимости			Определены в ходе выполнения комплексных кадастровых работ			Метод определения координат	Формулы, примененные для расчета средней квадратической погрешности определения координат характерных точек (Mt), м, с подставленными в такие формулы значениями и итоговые (вычисленные) значения Mt, м
	Координаты, м		Радиус, м	Координаты, м		Радиус, м		
	X	Y	R	X	Y	R		
1	2	3	4	5	6	7	8	9
н550	-	-	-	474068.43	1308357.48	-	Фотограмметрический метод	0.1
н560	-	-	-	474070.57	1308362.44	-	Фотограмметрический метод	0.1
н570	-	-	-	474064.38	1308365.10	-	Фотограмметрический метод	0.1
н580	-	-	-	474062.29	1308360.26	-	Фотограмметрический метод	0.1
н590	-	-	-	474062.58	1308360.13	-	Фотограмметрический метод	0.1
н600	-	-	-	474062.23	1308359.24	-	Фотограмметрический метод	0.1
н610	-	-	-	474064.48	1308358.27	-	Фотограмметрический метод	0.1
н620	-	-	-	474064.81	1308359.04	-	Фотограмметрический метод	0.1
н550	-	-	-	474068.43	1308357.48	-	Фотограмметрический метод	0.1

**2. Сведения о характеристиках объекта недвижимости с кадастровым номером : 47:01:1017001:1360 :**

№ п/п	Наименование характеристики	Значение характеристики
1	2	3
1.	Вид объекта недвижимости	здание
2.	Ранее присвоенный государственный учетный номер (инвентарный) здания, сооружения, объекта незавершенного строительства	-
3.	Кадастровый номер земельного участка (земельных участков), в границах которого (которых) расположены здание, сооружение, объект незавершенного строительства	47:01:1309001:118
4.	Уникальный учетный номер кадастрового квартала, в границах которого расположены здание, сооружение, объект незавершенного строительства	47:01:1309001
5.	Сведения об адресе здания, сооружения, объекта незавершенного строительства	-
5.1.	Сведения об ином месте нахождения здания, сооружения, объекта незавершенного строительства, не являющегося объектом адресации, в структурированном виде	-
5.2.	Дополнительные сведения о месте нахождения здания, сооружения, объекта незавершенного строительства	-

**2. Сведения о характеристиках объекта недвижимости с кадастровым номером : 47:01:1017001:1360 :**

№ п/п	Наименование характеристики	Значение характеристики
1	2	3
6.	Иные сведения	-

**3. Пояснения к сведениям об объекте недвижимости с кадастровым номером 47:01:1017001:1360 :**

1.	-
----	---

--	--

**Описание местоположения зданий, сооружений,  
объектов незавершенного строительства на земельном участке**

**1. Сведения о характерных точках контура объекта недвижимости  
с кадастровым номером : 47:01:1309001:172 :**

Система координат МСК-47, зона 1							Зона № 1	
Обозначение характерных точек контура	Содержатся в Едином государственном реестре недвижимости			Определены в ходе выполнения комплексных кадастровых работ			Метод опреде ления коор динат	Формулы, примененные для расчета средней квадратической погрешности определения координат характерных точек (Mt), м, с подставленными в такие формулы значениями и итоговые (вычисленные) значения Mt, м
	Координаты, м		Ради ус, м	Координаты, м		Ради ус, м		
	X	Y	R	X	Y	R		
1	2	3	4	5	6	7	8	9
н63О	-	-	-	474344.03	1307733.65	-	Фотограмметри ческий метод	0.1
н64О	-	-	-	474344.48	1307742.10	-	Фотограмметри ческий метод	0.1
н65О	-	-	-	474337.17	1307742.24	-	Фотограмметри ческий метод	0.1
н66О	-	-	-	474336.73	1307734.05	-	Фотограмметри ческий метод	0.1
н67О	-	-	-	474340.44	1307733.85	-	Фотограмметри ческий метод	0.1
н68О	-	-	-	474340.38	1307732.35	-	Фотограмметри ческий метод	0.1
н69О	-	-	-	474342.29	1307732.25	-	Фотограмметри ческий метод	0.1
н70О	-	-	-	474342.36	1307733.74	-	Фотограмметри ческий метод	0.1
н63О	-	-	-	474344.03	1307733.65	-	Фотограмметри ческий метод	0.1

**2. Сведения о характеристиках объекта недвижимости  
с кадастровым номером : 47:01:1309001:172 :**

№ п/п	Наименование характеристики	Значение характеристики
1	2	3
1.	Вид объекта недвижимости	здание
2.	Ранее присвоенный государственный учетный номер (инвентарный) здания, сооружения, объекта незавершенного строительства	-
3.	Кадастровый номер земельного участка (земельных участков), в границах которого (которых) расположены здание, сооружение, объект незавершенного строительства	47:01:1309001:15
4.	Уникальный учетный номер кадастрового квартала, в границах которого расположены здание, сооружение, объект незавершенного строительства	47:01:1309001
5.	Сведения об адресе здания, сооружения, объекта незавершенного строительства	-
5.1.	Сведения об ином месте нахождения здания, сооружения, объекта незавершенного строительства, не являющегося объектом адресации, в структурированном виде	-
5.2.	Дополнительные сведения о месте нахождения здания, сооружения, объекта незавершенного строительства	-

**2. Сведения о характеристиках объекта недвижимости с кадастровым номером : 47:01:1309001:172 :**

№ п/п	Наименование характеристики	Значение характеристики
1	2	3
6.	Иные сведения	-

**3. Пояснения к сведениям об объекте недвижимости с кадастровым номером 47:01:1309001:172 :**

1.	-
----	---

--	--

## Описание местоположения зданий, сооружений, объектов незавершенного строительства на земельном участке

### 1. Сведения о характерных точках контура объекта недвижимости с кадастровым номером : 47:01:1309001:198 :

Система координат МСК-47, зона 1

Зона № 1

Обозначение характерных точек контура	Содержатся в Едином государственном реестре недвижимости			Определены в ходе выполнения комплексных кадастровых работ			Метод определения координат	Формулы, примененные для расчета средней квадратической погрешности определения координат характерных точек (Mt), м, с подставленными в такие формулы значениями и итоговые (вычисленные) значения Mt, м
	Координаты, м		Радиус, м	Координаты, м		Радиус, м		
	X	Y	R	X	Y	R		
1	2	3	4	5	6	7	8	9
н71О	-	-	-	473250.36	1308435.21	-	Фотограмметрический метод	0.1
н72О	-	-	-	473253.64	1308448.53	-	Фотограмметрический метод	0.1
н73О	-	-	-	473245.55	1308450.59	-	Фотограмметрический метод	0.1
н74О	-	-	-	473243.66	1308442.93	-	Фотограмметрический метод	0.1
н75О	-	-	-	473245.11	1308442.57	-	Фотограмметрический метод	0.1
н76О	-	-	-	473243.70	1308436.85	-	Фотограмметрический метод	0.1
н71О	-	-	-	473250.36	1308435.21	-	Фотограмметрический метод	0.1

### 2. Сведения о характеристиках объекта недвижимости с кадастровым номером : 47:01:1309001:198 :

№ п/п	Наименование характеристики	Значение характеристики
1	2	3
1.	Вид объекта недвижимости	здание
2.	Ранее присвоенный государственный учетный номер (инвентарный) здания, сооружения, объекта незавершенного строительства	-
3.	Кадастровый номер земельного участка (земельных участков), в границах которого (которых) расположены здание, сооружение, объект незавершенного строительства	47:01:1310001:408
4.	Уникальный учетный номер кадастрового квартала, в границах которого расположены здание, сооружение, объект незавершенного строительства	47:01:1309001
5.	Сведения об адресе здания, сооружения, объекта незавершенного строительства	-
5.1.	Сведения об ином месте нахождения здания, сооружения, объекта незавершенного строительства, не являющегося объектом адресации, в структурированном виде	-
5.2.	Дополнительные сведения о месте нахождения здания, сооружения, объекта незавершенного строительства	-
6.	Иные сведения	-

### 3. Пояснения к сведениям об объекте недвижимости с кадастровым номером 47:01:1309001:198 :

1.	-
----	---

**Описание местоположения зданий, сооружений,  
объектов незавершенного строительства на земельном участке**

**1. Сведения о характерных точках контура объекта недвижимости  
с кадастровым номером : 47:01:1309001:199 :**

Система координат МСК-47, зона 1

Зона № 1

Обозначение характерных точек контура	Содержатся в Едином государственном реестре недвижимости			Определены в ходе выполнения комплексных кадастровых работ			Метод опреде ления коор динат	Формулы, примененные для расчета средней квадратической погрешности определения координат характерных точек (Mt), м, с подставленными в такие формулы значениями и итоговые (вычисленные) значения Mt, м
	Координаты, м		Ради ус, м	Координаты, м		Ради ус, м		
	X	Y	R	X	Y	R		
<b>1</b>	<b>2</b>	<b>3</b>	<b>4</b>	<b>5</b>	<b>6</b>	<b>7</b>	<b>8</b>	<b>9</b>
н77О	-	-	-	473622.07	1308366.42	-	Фотограмметри ческий метод	0.1
н78О	-	-	-	473623.91	1308372.22	-	Фотограмметри ческий метод	0.1
н79О	-	-	-	473615.96	1308374.53	-	Фотограмметри ческий метод	0.1
н80О	-	-	-	473612.78	1308364.52	-	Фотограмметри ческий метод	0.1
н81О	-	-	-	473617.62	1308362.98	-	Фотограмметри ческий метод	0.1
н82О	-	-	-	473617.64	1308363.04	-	Фотограмметри ческий метод	0.1
н83О	-	-	-	473619.02	1308367.39	-	Фотограмметри ческий метод	0.1
н77О	-	-	-	473622.07	1308366.42	-	Фотограмметри ческий метод	0.1

**2. Сведения о характеристиках объекта недвижимости  
с кадастровым номером : 47:01:1309001:199 :**

№ п/п	Наименование характеристики	Значение характеристики
<b>1</b>	<b>2</b>	<b>3</b>
1.	Вид объекта недвижимости	здание
2.	Ранее присвоенный государственный учетный номер (инвентарный) здания, сооружения, объекта незавершенного строительства	-
3.	Кадастровый номер земельного участка (земельных участков), в границах которого (которых) расположены здание, сооружение, объект незавершенного строительства	47:01:1309001:24
4.	Уникальный учетный номер кадастрового квартала, в границах которого расположены здание, сооружение, объект незавершенного строительства	47:01:1309001
5.	Сведения об адресе здания, сооружения, объекта незавершенного строительства	-
5.1.	Сведения об ином месте нахождения здания, сооружения, объекта незавершенного строительства, не являющегося объектом адресации, в структурированном виде	-
5.2.	Дополнительные сведения о месте нахождения здания, сооружения, объекта незавершенного строительства	-
6.	Иные сведения	-

**3. Пояснения к сведениям об объекте недвижимости с кадастровым номером 47:01:1309001:199 :**

1.

-

**Описание местоположения зданий, сооружений,  
объектов незавершенного строительства на земельном участке**

**1. Сведения о характерных точках контура объекта недвижимости  
с кадастровым номером : 47:01:1309001:200 :**

Система координат МСК-47, зона 1

Зона № 1

Обозначение характерных точек контура	Содержатся в Едином государственном реестре недвижимости			Определены в ходе выполнения комплексных кадастровых работ			Метод опреде ления коор динат	Формулы, примененные для расчета средней квадратической погрешности определения координат характерных точек (Mt), м, с подставленными в такие формулы значениями и итоговые (вычисленные) значения Mt, м
	Координаты, м		Ради ус, м	Координаты, м		Ради ус, м		
	X	Y	R	X	Y	R		
<b>1</b>	<b>2</b>	<b>3</b>	<b>4</b>	<b>5</b>	<b>6</b>	<b>7</b>	<b>8</b>	<b>9</b>
н84О	-	-	-	474604.45	1307837.74	-	Фотограмметри ческий метод	0.1
н85О	-	-	-	474601.76	1307844.94	-	Фотограмметри ческий метод	0.1
н86О	-	-	-	474604.49	1307845.97	-	Фотограмметри ческий метод	0.1
н87О	-	-	-	474603.27	1307849.24	-	Фотограмметри ческий метод	0.1
н88О	-	-	-	474600.53	1307848.22	-	Фотограмметри ческий метод	0.1
н89О	-	-	-	474599.68	1307850.30	-	Фотограмметри ческий метод	0.1
н90О	-	-	-	474594.21	1307848.28	-	Фотограмметри ческий метод	0.1
н91О	-	-	-	474598.92	1307835.67	-	Фотограмметри ческий метод	0.1
н84О	-	-	-	474604.45	1307837.74	-	Фотограмметри ческий метод	0.1

**2. Сведения о характеристиках объекта недвижимости  
с кадастровым номером : 47:01:1309001:200 :**

№ п/п	Наименование характеристики	Значение характеристики
1	2	3
1.	Вид объекта недвижимости	здание
2.	Ранее присвоенный государственный учетный номер (инвентарный) здания, сооружения, объекта незавершенного строительства	-
3.	Кадастровый номер земельного участка (земельных участков), в границах которого (которых) расположены здание, сооружение, объект незавершенного строительства	47:01:1309001:95
4.	Уникальный учетный номер кадастрового квартала, в границах которого расположены здание, сооружение, объект незавершенного строительства	47:01:1309001
5.	Сведения об адресе здания, сооружения, объекта незавершенного строительства	-
5.1.	Сведения об ином месте нахождения здания, сооружения, объекта незавершенного строительства, не являющегося объектом адресации, в структурированном виде	-
5.2.	Дополнительные сведения о месте нахождения здания, сооружения, объекта незавершенного строительства	-

**2. Сведения о характеристиках объекта недвижимости с кадастровым номером : 47:01:1309001:200 :**

№ п/п	Наименование характеристики	Значение характеристики
1	2	3
6.	Иные сведения	-

**3. Пояснения к сведениям об объекте недвижимости с кадастровым номером 47:01:1309001:200 :**

1.	-
----	---

Blank area for providing explanations.

## Описание местоположения зданий, сооружений, объектов незавершенного строительства на земельном участке

### 1. Сведения о характерных точках контура объекта недвижимости с кадастровым номером : 47:01:1309001:207 :

Система координат МСК-47, зона 1

Зона № 1

Обозначение характерных точек контура	Содержатся в Едином государственном реестре недвижимости			Определены в ходе выполнения комплексных кадастровых работ			Метод опреде ления коор динат	Формулы, примененные для расчета средней квадратической погрешности определения координат характерных точек (Mt), м, с подставленными в такие формулы значениями и итоговые (вычисленные) значения Mt, м
	Координаты, м		Ради ус, м	Координаты, м		Ради ус, м		
	X	Y	R	X	Y	R		
1	2	3	4	5	6	7	8	9
н92О	-	-	-	474110.61	1308618.78	-	Фотограмметри ческий метод	0.1
н93О	-	-	-	474109.61	1308624.43	-	Фотограмметри ческий метод	0.1
н94О	-	-	-	474106.92	1308623.95	-	Фотограмметри ческий метод	0.1
н95О	-	-	-	474106.41	1308626.48	-	Фотограмметри ческий метод	0.1
н96О	-	-	-	474098.47	1308625.07	-	Фотограмметри ческий метод	0.1
н97О	-	-	-	474099.41	1308620.08	-	Фотограмметри ческий метод	0.1
н98О	-	-	-	474101.26	1308620.41	-	Фотограмметри ческий метод	0.1
н99О	-	-	-	474101.82	1308617.22	-	Фотограмметри ческий метод	0.1
н92О	-	-	-	474110.61	1308618.78	-	Фотограмметри ческий метод	0.1

### 2. Сведения о характеристиках объекта недвижимости с кадастровым номером : 47:01:1309001:207 :

№ п/п	Наименование характеристики	Значение характеристики
1	2	3
1.	Вид объекта недвижимости	здание
2.	Ранее присвоенный государственный учетный номер (инвентарный) здания, сооружения, объекта незавершенного строительства	-
3.	Кадастровый номер земельного участка (земельных участков), в границах которого (которых) расположены здание, сооружение, объект незавершенного строительства	47:01:1309001:63
4.	Уникальный учетный номер кадастрового квартала, в границах которого расположены здание, сооружение, объект незавершенного строительства	47:01:1309001
5.	Сведения об адресе здания, сооружения, объекта незавершенного строительства	-
5.1.	Сведения об ином месте нахождения здания, сооружения, объекта незавершенного строительства, не являющегося объектом адресации, в структурированном виде	-
5.2.	Дополнительные сведения о месте нахождения здания, сооружения, объекта незавершенного строительства	-

**2. Сведения о характеристиках объекта недвижимости с кадастровым номером : 47:01:1309001:207 :**

№ п/п	Наименование характеристики	Значение характеристики
1	2	3
6.	Иные сведения	-

**3. Пояснения к сведениям об объекте недвижимости с кадастровым номером 47:01:1309001:207 :**

1.	-
----	---

Blank area for providing explanations.

## Описание местоположения зданий, сооружений, объектов незавершенного строительства на земельном участке

### 1. Сведения о характерных точках контура объекта недвижимости с кадастровым номером : 47:01:1309001:209 :

Система координат МСК-47, зона 1

Зона № 1

Обозначение характерных точек контура	Содержатся в Едином государственном реестре недвижимости			Определены в ходе выполнения комплексных кадастровых работ			Метод определения координат	Формулы, примененные для расчета средней квадратической погрешности определения координат характерных точек (Mt), м, с подставленными в такие формулы значениями и итоговые (вычисленные) значения Mt, м
	Координаты, м		Радиус, м	Координаты, м		Радиус, м		
	X	Y	R	X	Y	R		
1	2	3	4	5	6	7	8	9
н100О	-	-	-	473532.85	1308393.77	-	Фотограмметрический метод	0.1
н101О	-	-	-	473538.31	1308404.95	-	Фотограмметрический метод	0.1
н102О	-	-	-	473534.03	1308406.98	-	Фотограмметрический метод	0.1
н103О	-	-	-	473532.24	1308403.31	-	Фотограмметрический метод	0.1
н104О	-	-	-	473530.03	1308404.39	-	Фотограмметрический метод	0.1
н105О	-	-	-	473526.39	1308396.93	-	Фотограмметрический метод	0.1
н100О	-	-	-	473532.85	1308393.77	-	Фотограмметрический метод	0.1

### 2. Сведения о характеристиках объекта недвижимости с кадастровым номером : 47:01:1309001:209 :

№ п/п	Наименование характеристики	Значение характеристики
1	2	3
1.	Вид объекта недвижимости	здание
2.	Ранее присвоенный государственный учетный номер (инвентарный) здания, сооружения, объекта незавершенного строительства	-
3.	Кадастровый номер земельного участка (земельных участков), в границах которого (которых) расположены здание, сооружение, объект незавершенного строительства	47:01:1309001:115
4.	Уникальный учетный номер кадастрового квартала, в границах которого расположены здание, сооружение, объект незавершенного строительства	47:01:1309001
5.	Сведения об адресе здания, сооружения, объекта незавершенного строительства	-
5.1.	Сведения об ином месте нахождения здания, сооружения, объекта незавершенного строительства, не являющегося объектом адресации, в структурированном виде	-
5.2.	Дополнительные сведения о месте нахождения здания, сооружения, объекта незавершенного строительства	-
6.	Иные сведения	-

### 3. Пояснения к сведениям об объекте недвижимости с кадастровым номером 47:01:1309001:209 :

1.	-
----	---

## Описание местоположения зданий, сооружений, объектов незавершенного строительства на земельном участке

### 1. Сведения о характерных точках контура объекта недвижимости с кадастровым номером : 47:01:1309001:211 :

Система координат МСК-47, зона 1

Зона № 1

Обозначение характерных точек контура	Содержатся в Едином государственном реестре недвижимости			Определены в ходе выполнения комплексных кадастровых работ			Метод определения координат	Формулы, примененные для расчета средней квадратической погрешности определения координат характерных точек (Mt), м, с подставленными в такие формулы значениями и итоговые (вычисленные) значения Mt, м
	Координаты, м		Радиус, м	Координаты, м		Радиус, м		
	X	Y	R	X	Y	R		
1	2	3	4	5	6	7	8	9
н106О	-	-	-	473446.47	1308417.20	-	Фотограмметрический метод	0.1
н107О	-	-	-	473447.03	1308422.54	-	Фотограмметрический метод	0.1
н108О	-	-	-	473445.69	1308422.69	-	Фотограмметрический метод	0.1
н109О	-	-	-	473445.81	1308424.00	-	Фотограмметрический метод	0.1
н110О	-	-	-	473440.85	1308424.52	-	Фотограмметрический метод	0.1
н111О	-	-	-	473440.15	1308417.86	-	Фотограмметрический метод	0.1
н106О	-	-	-	473446.47	1308417.20	-	Фотограмметрический метод	0.1

### 2. Сведения о характеристиках объекта недвижимости с кадастровым номером : 47:01:1309001:211 :

№ п/п	Наименование характеристики	Значение характеристики
1	2	3
1.	Вид объекта недвижимости	здание
2.	Ранее присвоенный государственный учетный номер (инвентарный) здания, сооружения, объекта незавершенного строительства	-
3.	Кадастровый номер земельного участка (земельных участков), в границах которого (которых) расположены здание, сооружение, объект незавершенного строительства	47:01:1309001:112
4.	Уникальный учетный номер кадастрового квартала, в границах которого расположены здание, сооружение, объект незавершенного строительства	47:01:1309001
5.	Сведения об адресе здания, сооружения, объекта незавершенного строительства	-
5.1.	Сведения об ином месте нахождения здания, сооружения, объекта незавершенного строительства, не являющегося объектом адресации, в структурированном виде	-
5.2.	Дополнительные сведения о месте нахождения здания, сооружения, объекта незавершенного строительства	-
6.	Иные сведения	-

### 3. Пояснения к сведениям об объекте недвижимости с кадастровым номером 47:01:1309001:211 :

1.	-
----	---

## Описание местоположения зданий, сооружений, объектов незавершенного строительства на земельном участке

**1. Сведения о характерных точках контура объекта недвижимости с кадастровым номером : 47:01:1309001:214 :**

Система координат МСК-47, зона 1

Зона № 1

Обозначение характерных точек контура	Содержатся в Едином государственном реестре недвижимости			Определены в ходе выполнения комплексных кадастровых работ			Метод определения координат	Формулы, примененные для расчета средней квадратической погрешности определения координат характерных точек (Mt), м, с подставленными в такие формулы значениями и итоговые (вычисленные) значения Mt, м
	Координаты, м		Радиус, м	Координаты, м		Радиус, м		
	X	Y	R	X	Y	R		
<b>1</b>	<b>2</b>	<b>3</b>	<b>4</b>	<b>5</b>	<b>6</b>	<b>7</b>	<b>8</b>	<b>9</b>
n1120	-	-	-	474080.76	1307900.41	-	Фотограмметрический метод	0.1
n1130	-	-	-	474080.66	1307911.81	-	Фотограмметрический метод	0.1
n1140	-	-	-	474045.86	1307911.50	-	Фотограмметрический метод	0.1
n1150	-	-	-	474045.96	1307900.10	-	Фотограмметрический метод	0.1
n1120	-	-	-	474080.76	1307900.41	-	Фотограмметрический метод	0.1

**2. Сведения о характеристиках объекта недвижимости с кадастровым номером : 47:01:1309001:214 :**

№ п/п	Наименование характеристики	Значение характеристики
1	2	3
1.	Вид объекта недвижимости	здание
2.	Ранее присвоенный государственный учетный номер (инвентарный) здания, сооружения, объекта незавершенного строительства	-
3.	Кадастровый номер земельного участка (земельных участков), в границах которого (которых) расположены здание, сооружение, объект незавершенного строительства	-
4.	Уникальный учетный номер кадастрового квартала, в границах которого расположены здание, сооружение, объект незавершенного строительства	47:01:1309001
5.	Сведения об адресе здания, сооружения, объекта незавершенного строительства	-
5.1.	Сведения об ином месте нахождения здания, сооружения, объекта незавершенного строительства, не являющегося объектом адресации, в структурированном виде	-
5.2.	Дополнительные сведения о месте нахождения здания, сооружения, объекта незавершенного строительства	-
6.	Иные сведения	-

**3. Пояснения к сведениям об объекте недвижимости с кадастровым номером 47:01:1309001:214 :**

1.	-
----	---

## Описание местоположения зданий, сооружений, объектов незавершенного строительства на земельном участке

**1. Сведения о характерных точках контура объекта недвижимости с кадастровым номером : 47:01:1309001:216 :**

Система координат МСК-47, зона 1

Зона № 1

Обозначение характерных точек контура	Содержатся в Едином государственном реестре недвижимости			Определены в ходе выполнения комплексных кадастровых работ			Метод определения координат	Формулы, примененные для расчета средней квадратической погрешности определения координат характерных точек (Mt), м, с подставленными в такие формулы значениями и итоговые (вычисленные) значения Mt, м
	Координаты, м		Радиус, м	Координаты, м		Радиус, м		
	X	Y	R	X	Y	R		
1	2	3	4	5	6	7	8	9
n116O	-	-	-	473410.94	1308423.89	-	Фотограмметрический метод	0.1
n117O	-	-	-	473410.16	1308433.35	-	Фотограмметрический метод	0.1
n118O	-	-	-	473403.99	1308432.84	-	Фотограмметрический метод	0.1
n119O	-	-	-	473404.77	1308423.38	-	Фотограмметрический метод	0.1
n116O	-	-	-	473410.94	1308423.89	-	Фотограмметрический метод	0.1

**2. Сведения о характеристиках объекта недвижимости с кадастровым номером : 47:01:1309001:216 :**

№ п/п	Наименование характеристики	Значение характеристики
1	2	3
1.	Вид объекта недвижимости	здание
2.	Ранее присвоенный государственный учетный номер (инвентарный) здания, сооружения, объекта незавершенного строительства	-
3.	Кадастровый номер земельного участка (земельных участков), в границах которого (которых) расположены здание, сооружение, объект незавершенного строительства	47:01:1309001:111
4.	Уникальный учетный номер кадастрового квартала, в границах которого расположены здание, сооружение, объект незавершенного строительства	47:01:1309001
5.	Сведения об адресе здания, сооружения, объекта незавершенного строительства	-
5.1.	Сведения об ином месте нахождения здания, сооружения, объекта незавершенного строительства, не являющегося объектом адресации, в структурированном виде	-
5.2.	Дополнительные сведения о месте нахождения здания, сооружения, объекта незавершенного строительства	-
6.	Иные сведения	-

**3. Пояснения к сведениям об объекте недвижимости с кадастровым номером 47:01:1309001:216 :**

1.	-
----	---

**Описание местоположения зданий, сооружений,  
объектов незавершенного строительства на земельном участке**

**1. Сведения о характерных точках контура объекта недвижимости  
с кадастровым номером : 47:01:1309001:218 :**

Система координат МСК-47, зона 1

Зона № 1

Обозначение характерных точек контура	Содержатся в Едином государственном реестре недвижимости			Определены в ходе выполнения комплексных кадастровых работ			Метод опреде ления коор динат	Формулы, примененные для расчета средней квадратической погрешности определения координат характерных точек (Mt), м, с подставленными в такие формулы значениями и итоговые (вычисленные) значения Mt, м
	Координаты, м		Ради ус, м	Координаты, м		Ради ус, м		
	X	Y	R	X	Y	R		
<b>1</b>	<b>2</b>	<b>3</b>	<b>4</b>	<b>5</b>	<b>6</b>	<b>7</b>	<b>8</b>	<b>9</b>
n120O	-	-	-	473819.65	1308522.34	-	Фотограмметри ческий метод	0.1
n121O	-	-	-	473820.29	1308528.64	-	Фотограмметри ческий метод	0.1
n122O	-	-	-	473819.04	1308528.77	-	Фотограмметри ческий метод	0.1
n123O	-	-	-	473819.27	1308530.96	-	Фотограмметри ческий метод	0.1
n124O	-	-	-	473815.57	1308531.36	-	Фотограмметри ческий метод	0.1
n125O	-	-	-	473815.35	1308529.24	-	Фотограмметри ческий метод	0.1
n126O	-	-	-	473814.12	1308529.37	-	Фотограмметри ческий метод	0.1
n127O	-	-	-	473813.47	1308522.97	-	Фотограмметри ческий метод	0.1
n120O	-	-	-	473819.65	1308522.34	-	Фотограмметри ческий метод	0.1

**2. Сведения о характеристиках объекта недвижимости  
с кадастровым номером : 47:01:1309001:218 :**

№ п/п	Наименование характеристики	Значение характеристики
<b>1</b>	<b>2</b>	<b>3</b>
1.	Вид объекта недвижимости	здание
2.	Ранее присвоенный государственный учетный номер (инвентарный) здания, сооружения, объекта незавершенного строительства	-
3.	Кадастровый номер земельного участка (земельных участков), в границах которого (которых) расположены здание, сооружение, объект незавершенного строительства	47:01:1309001:110
4.	Уникальный учетный номер кадастрового квартала, в границах которого расположены здание, сооружение, объект незавершенного строительства	47:01:1309001
5.	Сведения об адресе здания, сооружения, объекта незавершенного строительства	-
5.1.	Сведения об ином месте нахождения здания, сооружения, объекта незавершенного строительства, не являющегося объектом адресации, в структурированном виде	-
5.2.	Дополнительные сведения о месте нахождения здания, сооружения, объекта незавершенного строительства	-

**2. Сведения о характеристиках объекта недвижимости с кадастровым номером : 47:01:1309001:218 :**

№ п/п	Наименование характеристики	Значение характеристики
1	2	3
6.	Иные сведения	-

**3. Пояснения к сведениям об объекте недвижимости с кадастровым номером 47:01:1309001:218 :**

1.	-
----	---

Blank area for providing explanations.

## Описание местоположения зданий, сооружений, объектов незавершенного строительства на земельном участке

### 1. Сведения о характерных точках контура объекта недвижимости с кадастровым номером : 47:01:1309001:219 :

Система координат МСК-47, зона 1

Зона № 1

Обозначение характерных точек контура	Содержатся в Едином государственном реестре недвижимости			Определены в ходе выполнения комплексных кадастровых работ			Метод определения координат	Формулы, примененные для расчета средней квадратической погрешности определения координат характерных точек (Mt), м, с подставленными в такие формулы значениями и итоговые (вычисленные) значения Mt, м
	Координаты, м		Радиус, м	Координаты, м		Радиус, м		
	X	Y	R	X	Y	R		
1	2	3	4	5	6	7	8	9
n128O	-	-	-	474004.87	1308506.44	-	Фотограмметрический метод	0.1
n129O	-	-	-	474006.57	1308514.64	-	Фотограмметрический метод	0.1
n130O	-	-	-	474001.20	1308515.75	-	Фотограмметрический метод	0.1
n131O	-	-	-	473999.50	1308507.55	-	Фотограмметрический метод	0.1
n128O	-	-	-	474004.87	1308506.44	-	Фотограмметрический метод	0.1

### 2. Сведения о характеристиках объекта недвижимости с кадастровым номером : 47:01:1309001:219 :

№ п/п	Наименование характеристики	Значение характеристики
1	2	3
1.	Вид объекта недвижимости	здание
2.	Ранее присвоенный государственный учетный номер (инвентарный) здания, сооружения, объекта незавершенного строительства	-
3.	Кадастровый номер земельного участка (земельных участков), в границах которого (которых) расположены здание, сооружение, объект незавершенного строительства	47:01:1309001:59
4.	Уникальный учетный номер кадастрового квартала, в границах которого расположены здание, сооружение, объект незавершенного строительства	47:01:1309001
5.	Сведения об адресе здания, сооружения, объекта незавершенного строительства	-
5.1.	Сведения об ином месте нахождения здания, сооружения, объекта незавершенного строительства, не являющегося объектом адресации, в структурированном виде	-
5.2.	Дополнительные сведения о месте нахождения здания, сооружения, объекта незавершенного строительства	-
6.	Иные сведения	-

### 3. Пояснения к сведениям об объекте недвижимости с кадастровым номером 47:01:1309001:219 :

1.	-
----	---

**Описание местоположения зданий, сооружений,  
объектов незавершенного строительства на земельном участке**

**1. Сведения о характерных точках контура объекта недвижимости  
с кадастровым номером : 47:01:1309001:220 :**

Система координат МСК-47, зона 1

Зона № 1

Обозначение характерных точек контура	Содержатся в Едином государственном реестре недвижимости			Определены в ходе выполнения комплексных кадастровых работ			Метод опреде ления коор динат	Формулы, примененные для расчета средней квадратической погрешности определения координат характерных точек (Mt), м, с подставленными в такие формулы значениями и итоговые (вычисленные) значения Mt, м
	Координаты, м		Ради ус, м	Координаты, м		Ради ус, м		
	X	Y	R	X	Y	R		
<b>1</b>	<b>2</b>	<b>3</b>	<b>4</b>	<b>5</b>	<b>6</b>	<b>7</b>	<b>8</b>	<b>9</b>
n132O	-	-	-	473874.15	1308129.96	-	Фотограмметри ческий метод	0.1
n133O	-	-	-	473872.90	1308139.96	-	Фотограмметри ческий метод	0.1
n134O	-	-	-	473869.54	1308139.52	-	Фотограмметри ческий метод	0.1
n135O	-	-	-	473869.85	1308137.01	-	Фотограмметри ческий метод	0.1
n136O	-	-	-	473863.97	1308136.23	-	Фотограмметри ческий метод	0.1
n137O	-	-	-	473864.50	1308132.01	-	Фотограмметри ческий метод	0.1
n138O	-	-	-	473861.66	1308131.66	-	Фотограмметри ческий метод	0.1
n139O	-	-	-	473862.06	1308128.45	-	Фотограмметри ческий метод	0.1
n132O	-	-	-	473874.15	1308129.96	-	Фотограмметри ческий метод	0.1

**2. Сведения о характеристиках объекта недвижимости  
с кадастровым номером : 47:01:1309001:220 :**

№ п/п	Наименование характеристики	Значение характеристики
<b>1</b>	<b>2</b>	<b>3</b>
1.	Вид объекта недвижимости	здание
2.	Ранее присвоенный государственный учетный номер (инвентарный) здания, сооружения, объекта незавершенного строительства	-
3.	Кадастровый номер земельного участка (земельных участков), в границах которого (которых) расположены здание, сооружение, объект незавершенного строительства	47:01:0000000:16017
4.	Уникальный учетный номер кадастрового квартала, в границах которого расположены здание, сооружение, объект незавершенного строительства	47:01:1309001
5.	Сведения об адресе здания, сооружения, объекта незавершенного строительства	-
5.1.	Сведения об ином месте нахождения здания, сооружения, объекта незавершенного строительства, не являющегося объектом адресации, в структурированном виде	-
5.2.	Дополнительные сведения о месте нахождения здания, сооружения, объекта незавершенного строительства	-

**2. Сведения о характеристиках объекта недвижимости с кадастровым номером : 47:01:1309001:220 :**

№ п/п	Наименование характеристики	Значение характеристики
1	2	3
6.	Иные сведения	-

**3. Пояснения к сведениям об объекте недвижимости с кадастровым номером 47:01:1309001:220 :**

1.	-
----	---

Blank area for providing explanations.

## Описание местоположения зданий, сооружений, объектов незавершенного строительства на земельном участке

**1. Сведения о характерных точках контура объекта недвижимости с кадастровым номером : 47:01:1309001:221 :**

Система координат МСК-47, зона 1

Зона № 1

Обозначение характерных точек контура	Содержатся в Едином государственном реестре недвижимости			Определены в ходе выполнения комплексных кадастровых работ			Метод определения координат	Формулы, примененные для расчета средней квадратической погрешности определения координат характерных точек (Mt), м, с подставленными в такие формулы значениями и итоговые (вычисленные) значения Mt, м
	Координаты, м		Радиус, м	Координаты, м		Радиус, м		
	X	Y	R	X	Y	R		
1	2	3	4	5	6	7	8	9
n140O	-	-	-	473155.02	1308436.00	-	Фотограмметрический метод	0.1
n141O	-	-	-	473158.92	1308443.05	-	Фотограмметрический метод	0.1
n142O	-	-	-	473150.97	1308447.45	-	Фотограмметрический метод	0.1
n143O	-	-	-	473147.07	1308440.40	-	Фотограмметрический метод	0.1
n140O	-	-	-	473155.02	1308436.00	-	Фотограмметрический метод	0.1

**2. Сведения о характеристиках объекта недвижимости с кадастровым номером : 47:01:1309001:221 :**

№ п/п	Наименование характеристики	Значение характеристики
1	2	3
1.	Вид объекта недвижимости	здание
2.	Ранее присвоенный государственный учетный номер (инвентарный) здания, сооружения, объекта незавершенного строительства	-
3.	Кадастровый номер земельного участка (земельных участков), в границах которого (которых) расположены здание, сооружение, объект незавершенного строительства	47:01:1309001:113
4.	Уникальный учетный номер кадастрового квартала, в границах которого расположены здание, сооружение, объект незавершенного строительства	47:01:1309001
5.	Сведения об адресе здания, сооружения, объекта незавершенного строительства	-
5.1.	Сведения об ином месте нахождения здания, сооружения, объекта незавершенного строительства, не являющегося объектом адресации, в структурированном виде	-
5.2.	Дополнительные сведения о месте нахождения здания, сооружения, объекта незавершенного строительства	-
6.	Иные сведения	-

**3. Пояснения к сведениям об объекте недвижимости с кадастровым номером 47:01:1309001:221 :**

1.	-
----	---

## Описание местоположения зданий, сооружений, объектов незавершенного строительства на земельном участке

### 1. Сведения о характерных точках контура объекта недвижимости с кадастровым номером : 47:01:1309001:223 :

Система координат МСК-47, зона 1

Зона № 1

Обозначение характерных точек контура	Содержатся в Едином государственном реестре недвижимости			Определены в ходе выполнения комплексных кадастровых работ			Метод определения координат	Формулы, примененные для расчета средней квадратической погрешности определения координат характерных точек (Mt), м, с подставленными в такие формулы значениями и итоговые (вычисленные) значения Mt, м
	Координаты, м		Радиус, м	Координаты, м		Радиус, м		
	X	Y	R	X	Y	R		
1	2	3	4	5	6	7	8	9
н144О	-	-	-	474011.06	1308011.01	-	Фотограмметрический метод	0.1
н145О	-	-	-	474008.26	1308019.51	-	Фотограмметрический метод	0.1
н146О	-	-	-	474002.32	1308017.55	-	Фотограмметрический метод	0.1
н147О	-	-	-	474005.12	1308009.05	-	Фотограмметрический метод	0.1
н144О	-	-	-	474011.06	1308011.01	-	Фотограмметрический метод	0.1

### 2. Сведения о характеристиках объекта недвижимости с кадастровым номером : 47:01:1309001:223 :

№ п/п	Наименование характеристики	Значение характеристики
1	2	3
1.	Вид объекта недвижимости	здание
2.	Ранее присвоенный государственный учетный номер (инвентарный) здания, сооружения, объекта незавершенного строительства	-
3.	Кадастровый номер земельного участка (земельных участков), в границах которого (которых) расположены здание, сооружение, объект незавершенного строительства	47:01:0000000:50218
4.	Уникальный учетный номер кадастрового квартала, в границах которого расположены здание, сооружение, объект незавершенного строительства	47:01:1309001
5.	Сведения об адресе здания, сооружения, объекта незавершенного строительства	-
5.1.	Сведения об ином месте нахождения здания, сооружения, объекта незавершенного строительства, не являющегося объектом адресации, в структурированном виде	-
5.2.	Дополнительные сведения о месте нахождения здания, сооружения, объекта незавершенного строительства	-
6.	Иные сведения	-

### 3. Пояснения к сведениям об объекте недвижимости с кадастровым номером 47:01:1309001:223 :

1.	-
----	---

**Описание местоположения зданий, сооружений,  
объектов незавершенного строительства на земельном участке**

**1. Сведения о характерных точках контура объекта недвижимости с кадастровым номером : 47:01:1309001:225 :**

Система координат МСК-47, зона 1

Зона № 1

Обозначение характерных точек контура	Содержатся в Едином государственном реестре недвижимости			Определены в ходе выполнения комплексных кадастровых работ			Метод определения координат	Формулы, примененные для расчета средней квадратической погрешности определения координат характерных точек (Mt), м, с подставленными в такие формулы значениями и итоговые (вычисленные) значения Mt, м
	Координаты, м		Радиус, м	Координаты, м		Радиус, м		
	X	Y	R	X	Y	R		
1	2	3	4	5	6	7	8	9
н148О	-	-	-	473574.63	1308462.88	-	Фотограмметрический метод	0.1
н149О	-	-	-	473576.23	1308471.13	-	Фотограмметрический метод	0.1
н150О	-	-	-	473568.68	1308472.59	-	Фотограмметрический метод	0.1
н151О	-	-	-	473567.48	1308466.38	-	Фотограмметрический метод	0.1
н152О	-	-	-	473572.70	1308465.37	-	Фотограмметрический метод	0.1
н153О	-	-	-	473572.30	1308463.33	-	Фотограмметрический метод	0.1
н148О	-	-	-	473574.63	1308462.88	-	Фотограмметрический метод	0.1

**2. Сведения о характеристиках объекта недвижимости с кадастровым номером : 47:01:1309001:225 :**

№ п/п	Наименование характеристики	Значение характеристики
1	2	3
1.	Вид объекта недвижимости	здание
2.	Ранее присвоенный государственный учетный номер (инвентарный) здания, сооружения, объекта незавершенного строительства	-
3.	Кадастровый номер земельного участка (земельных участков), в границах которого (которых) расположены здание, сооружение, объект незавершенного строительства	47:01:1309001:137
4.	Уникальный учетный номер кадастрового квартала, в границах которого расположены здание, сооружение, объект незавершенного строительства	47:01:1309001
5.	Сведения об адресе здания, сооружения, объекта незавершенного строительства	-
5.1.	Сведения об ином месте нахождения здания, сооружения, объекта незавершенного строительства, не являющегося объектом адресации, в структурированном виде	-
5.2.	Дополнительные сведения о месте нахождения здания, сооружения, объекта незавершенного строительства	-
6.	Иные сведения	-

**3. Пояснения к сведениям об объекте недвижимости с кадастровым номером 47:01:1309001:225 :**

1.	-
----	---

**Описание местоположения зданий, сооружений,  
объектов незавершенного строительства на земельном участке**

**1. Сведения о характерных точках контура объекта недвижимости с кадастровым номером : 47:01:1309001:228 :**

Система координат МСК-47, зона 1

Зона № 1

Обозначение характерных точек контура	Содержатся в Едином государственном реестре недвижимости			Определены в ходе выполнения комплексных кадастровых работ			Метод определения координат	Формулы, примененные для расчета средней квадратической погрешности определения координат характерных точек (Mt), м, с подставленными в такие формулы значениями и итоговые (вычисленные) значения Mt, м
	Координаты, м		Радиус, м	Координаты, м		Радиус, м		
	X	Y	R	X	Y	R		
1	2	3	4	5	6	7	8	9
н1540	-	-	-	473451.85	1308472.45	-	Фотограмметрический метод	0.1
н1550	-	-	-	473451.85	1308475.35	-	Фотограмметрический метод	0.1
н1560	-	-	-	473453.57	1308475.35	-	Фотограмметрический метод	0.1
н1570	-	-	-	473453.55	1308478.23	-	Фотограмметрический метод	0.1
н1580	-	-	-	473444.09	1308478.23	-	Фотограмметрический метод	0.1
н1590	-	-	-	473444.09	1308472.45	-	Фотограмметрический метод	0.1
н1540	-	-	-	473451.85	1308472.45	-	Фотограмметрический метод	0.1

**2. Сведения о характеристиках объекта недвижимости с кадастровым номером : 47:01:1309001:228 :**

№ п/п	Наименование характеристики	Значение характеристики
1	2	3
1.	Вид объекта недвижимости	здание
2.	Ранее присвоенный государственный учетный номер (инвентарный) здания, сооружения, объекта незавершенного строительства	-
3.	Кадастровый номер земельного участка (земельных участков), в границах которого (которых) расположены здание, сооружение, объект незавершенного строительства	47:01:1309001:143
4.	Уникальный учетный номер кадастрового квартала, в границах которого расположены здание, сооружение, объект незавершенного строительства	47:01:1309001
5.	Сведения об адресе здания, сооружения, объекта незавершенного строительства	-
5.1.	Сведения об ином месте нахождения здания, сооружения, объекта незавершенного строительства, не являющегося объектом адресации, в структурированном виде	-
5.2.	Дополнительные сведения о месте нахождения здания, сооружения, объекта незавершенного строительства	-
6.	Иные сведения	-

**3. Пояснения к сведениям об объекте недвижимости с кадастровым номером 47:01:1309001:228 :**

1.	-
----	---

**Описание местоположения зданий, сооружений,  
объектов незавершенного строительства на земельном участке**

**1. Сведения о характерных точках контура объекта недвижимости с кадастровым номером : 47:01:1309001:239 :**

Система координат МСК-47, зона 1

Зона № 1

Обозначение характерных точек контура	Содержатся в Едином государственном реестре недвижимости			Определены в ходе выполнения комплексных кадастровых работ			Метод определения координат	Формулы, примененные для расчета средней квадратической погрешности определения координат характерных точек (Mt), м, с подставленными в такие формулы значениями и итоговые (вычисленные) значения Mt, м
	Координаты, м		Радиус, м	Координаты, м		Радиус, м		
	X	Y	R	X	Y	R		
1	2	3	4	5	6	7	8	9
н1600	-	-	-	473926.82	1308048.71	-	Фотограмметрический метод	0.1
н1610	-	-	-	473923.62	1308053.86	-	Фотограмметрический метод	0.1
н1620	-	-	-	473922.22	1308052.99	-	Фотограмметрический метод	0.1
н1630	-	-	-	473921.77	1308053.66	-	Фотограмметрический метод	0.1
н1640	-	-	-	473916.54	1308050.41	-	Фотограмметрический метод	0.1
н1650	-	-	-	473920.17	1308044.58	-	Фотограмметрический метод	0.1
н1600	-	-	-	473926.82	1308048.71	-	Фотограмметрический метод	0.1

**2. Сведения о характеристиках объекта недвижимости с кадастровым номером : 47:01:1309001:239 :**

№ п/п	Наименование характеристики	Значение характеристики
1	2	3
1.	Вид объекта недвижимости	здание
2.	Ранее присвоенный государственный учетный номер (инвентарный) здания, сооружения, объекта незавершенного строительства	-
3.	Кадастровый номер земельного участка (земельных участков), в границах которого (которых) расположены здание, сооружение, объект незавершенного строительства	47:01:1309001:76
4.	Уникальный учетный номер кадастрового квартала, в границах которого расположены здание, сооружение, объект незавершенного строительства	47:01:1309001
5.	Сведения об адресе здания, сооружения, объекта незавершенного строительства	-
5.1.	Сведения об ином месте нахождения здания, сооружения, объекта незавершенного строительства, не являющегося объектом адресации, в структурированном виде	-
5.2.	Дополнительные сведения о месте нахождения здания, сооружения, объекта незавершенного строительства	-
6.	Иные сведения	-

**3. Пояснения к сведениям об объекте недвижимости с кадастровым номером 47:01:1309001:239 :**

1.	-
----	---

**Описание местоположения зданий, сооружений,  
объектов незавершенного строительства на земельном участке**

**1. Сведения о характерных точках контура объекта недвижимости с кадастровым номером : 47:01:1309001:243 :**

Система координат МСК-47, зона 1

Зона № 1

Обозначение характерных точек контура	Содержатся в Едином государственном реестре недвижимости			Определены в ходе выполнения комплексных кадастровых работ			Метод определения координат	Формулы, примененные для расчета средней квадратической погрешности определения координат характерных точек (Mt), м, с подставленными в такие формулы значениями и итоговые (вычисленные) значения Mt, м
	Координаты, м		Радиус, м	Координаты, м		Радиус, м		
	X	Y	R	X	Y	R		
1	2	3	4	5	6	7	8	9
h166O	-	-	-	473255.36	1308492.72	-	Фотограмметрический метод	0.1
h167O	-	-	-	473255.75	1308504.18	-	Фотограмметрический метод	0.1
h168O	-	-	-	473249.25	1308504.51	-	Фотограмметрический метод	0.1
h169O	-	-	-	473249.25	1308504.10	-	Фотограмметрический метод	0.1
h170O	-	-	-	473246.10	1308504.19	-	Фотограмметрический метод	0.1
h171O	-	-	-	473245.73	1308493.97	-	Фотограмметрический метод	0.1
h172O	-	-	-	473248.90	1308493.86	-	Фотограмметрический метод	0.1
h173O	-	-	-	473248.87	1308492.94	-	Фотограмметрический метод	0.1
h166O	-	-	-	473255.36	1308492.72	-	Фотограмметрический метод	0.1

**2. Сведения о характеристиках объекта недвижимости с кадастровым номером : 47:01:1309001:243 :**

№ п/п	Наименование характеристики	Значение характеристики
1	2	3
1.	Вид объекта недвижимости	здание
2.	Ранее присвоенный государственный учетный номер (инвентарный) здания, сооружения, объекта незавершенного строительства	-
3.	Кадастровый номер земельного участка (земельных участков), в границах которого (которых) расположены здание, сооружение, объект незавершенного строительства	47:01:1309001:123
4.	Уникальный учетный номер кадастрового квартала, в границах которого расположены здание, сооружение, объект незавершенного строительства	47:01:1309001
5.	Сведения об адресе здания, сооружения, объекта незавершенного строительства	-
5.1.	Сведения об ином месте нахождения здания, сооружения, объекта незавершенного строительства, не являющегося объектом адресации, в структурированном виде	-
5.2.	Дополнительные сведения о месте нахождения здания, сооружения, объекта незавершенного строительства	-

**2. Сведения о характеристиках объекта недвижимости с кадастровым номером : 47:01:1309001:243 :**

№ п/п	Наименование характеристики	Значение характеристики
1	2	3
6.	Иные сведения	-

**3. Пояснения к сведениям об объекте недвижимости с кадастровым номером 47:01:1309001:243 :**

1.	-
----	---

Blank area for providing explanations.

**Описание местоположения зданий, сооружений,  
объектов незавершенного строительства на земельном участке**

**1. Сведения о характерных точках контура объекта недвижимости с кадастровым номером : 47:01:1309001:244 :**

Система координат МСК-47, зона 1

Зона № 1

Обозначение характерных точек контура	Содержатся в Едином государственном реестре недвижимости			Определены в ходе выполнения комплексных кадастровых работ			Метод определения координат	Формулы, примененные для расчета средней квадратической погрешности определения координат характерных точек (Mt), м, с подставленными в такие формулы значениями и итоговые (вычисленные) значения Mt, м
	Координаты, м		Радиус, м	Координаты, м		Радиус, м		
	X	Y	R	X	Y	R		
1	2	3	4	5	6	7	8	9
н174О	-	-	-	473812.19	1307682.22	-	Фотограмметрический метод	0.1
н175О	-	-	-	473807.19	1307689.67	-	Фотограмметрический метод	0.1
н176О	-	-	-	473808.66	1307690.66	-	Фотограмметрический метод	0.1
н177О	-	-	-	473806.54	1307693.82	-	Фотограмметрический метод	0.1
н178О	-	-	-	473798.12	1307688.17	-	Фотограмметрический метод	0.1
н179О	-	-	-	473805.25	1307677.56	-	Фотограмметрический метод	0.1
н174О	-	-	-	473812.19	1307682.22	-	Фотограмметрический метод	0.1

**2. Сведения о характеристиках объекта недвижимости с кадастровым номером : 47:01:1309001:244 :**

№ п/п	Наименование характеристики	Значение характеристики
1	2	3
1.	Вид объекта недвижимости	здание
2.	Ранее присвоенный государственный учетный номер (инвентарный) здания, сооружения, объекта незавершенного строительства	-
3.	Кадастровый номер земельного участка (земельных участков), в границах которого (которых) расположены здание, сооружение, объект незавершенного строительства	47:01:1309001:879
4.	Уникальный учетный номер кадастрового квартала, в границах которого расположены здание, сооружение, объект незавершенного строительства	47:01:1309001
5.	Сведения об адресе здания, сооружения, объекта незавершенного строительства	-
5.1.	Сведения об ином месте нахождения здания, сооружения, объекта незавершенного строительства, не являющегося объектом адресации, в структурированном виде	-
5.2.	Дополнительные сведения о месте нахождения здания, сооружения, объекта незавершенного строительства	-
6.	Иные сведения	-

**3. Пояснения к сведениям об объекте недвижимости с кадастровым номером 47:01:1309001:244 :**

1.	-
----	---

## Описание местоположения зданий, сооружений, объектов незавершенного строительства на земельном участке

### 1. Сведения о характерных точках контура объекта недвижимости с кадастровым номером : 47:01:1309001:247 :

Система координат МСК-47, зона 1							Зона № 1	
Обозначение характерных точек контура	Содержатся в Едином государственном реестре недвижимости			Определены в ходе выполнения комплексных кадастровых работ			Метод определения координат	Формулы, примененные для расчета средней квадратической погрешности определения координат характерных точек (Mt), м, с подставленными в такие формулы значениями и итоговые (вычисленные) значения Mt, м
	Координаты, м		Радиус, м	Координаты, м		Радиус, м		
	X	Y	R	X	Y	R		
1	2	3	4	5	6	7	8	9
н1800	-	-	-	474223.22	1308440.69	-	Фотограмметрический метод	0.1
н1810	-	-	-	474214.97	1308447.99	-	Фотограмметрический метод	0.1
н1820	-	-	-	474208.42	1308440.59	-	Фотограмметрический метод	0.1
н1830	-	-	-	474210.27	1308438.79	-	Фотограмметрический метод	0.1
н1840	-	-	-	474207.81	1308436.01	-	Фотограмметрический метод	0.1
н1850	-	-	-	474214.13	1308430.41	-	Фотограмметрический метод	0.1
н1800	-	-	-	474223.22	1308440.69	-	Фотограмметрический метод	0.1

### 2. Сведения о характеристиках объекта недвижимости с кадастровым номером : 47:01:1309001:247 :

№ п/п	Наименование характеристики	Значение характеристики
1	2	3
1.	Вид объекта недвижимости	здание
2.	Ранее присвоенный государственный учетный номер (инвентарный) здания, сооружения, объекта незавершенного строительства	-
3.	Кадастровый номер земельного участка (земельных участков), в границах которого (которых) расположены здание, сооружение, объект незавершенного строительства	47:01:1309001:62
4.	Уникальный учетный номер кадастрового квартала, в границах которого расположены здание, сооружение, объект незавершенного строительства	47:01:1309001
5.	Сведения об адресе здания, сооружения, объекта незавершенного строительства	-
5.1.	Сведения об ином месте нахождения здания, сооружения, объекта незавершенного строительства, не являющегося объектом адресации, в структурированном виде	-
5.2.	Дополнительные сведения о месте нахождения здания, сооружения, объекта незавершенного строительства	-
6.	Иные сведения	-

### 3. Пояснения к сведениям об объекте недвижимости с кадастровым номером 47:01:1309001:247 :

1.	-
----	---

## Описание местоположения зданий, сооружений, объектов незавершенного строительства на земельном участке

### 1. Сведения о характерных точках контура объекта недвижимости с кадастровым номером : 47:01:1309001:248 :

Система координат МСК-47, зона 1

Зона № 1

Обозначение характерных точек контура	Содержатся в Едином государственном реестре недвижимости			Определены в ходе выполнения комплексных кадастровых работ			Метод определения координат	Формулы, примененные для расчета средней квадратической погрешности определения координат характерных точек (Mt), м, с подставленными в такие формулы значениями и итоговые (вычисленные) значения Mt, м
	Координаты, м		Радиус, м	Координаты, м		Радиус, м		
	X	Y	R	X	Y	R		
1	2	3	4	5	6	7	8	9
н186О	-	-	-	474139.96	1308426.62	-	Фотограмметрический метод	0.1
н187О	-	-	-	474141.48	1308432.20	-	Фотограмметрический метод	0.1
н188О	-	-	-	474133.17	1308434.46	-	Фотограмметрический метод	0.1
н189О	-	-	-	474131.65	1308428.88	-	Фотограмметрический метод	0.1
н186О	-	-	-	474139.96	1308426.62	-	Фотограмметрический метод	0.1

### 2. Сведения о характеристиках объекта недвижимости с кадастровым номером : 47:01:1309001:248 :

№ п/п	Наименование характеристики	Значение характеристики
1	2	3
1.	Вид объекта недвижимости	здание
2.	Ранее присвоенный государственный учетный номер (инвентарный) здания, сооружения, объекта незавершенного строительства	-
3.	Кадастровый номер земельного участка (земельных участков), в границах которого (которых) расположены здание, сооружение, объект незавершенного строительства	47:01:1309001:56
4.	Уникальный учетный номер кадастрового квартала, в границах которого расположены здание, сооружение, объект незавершенного строительства	47:01:1309001
5.	Сведения об адресе здания, сооружения, объекта незавершенного строительства	-
5.1.	Сведения об ином месте нахождения здания, сооружения, объекта незавершенного строительства, не являющегося объектом адресации, в структурированном виде	-
5.2.	Дополнительные сведения о месте нахождения здания, сооружения, объекта незавершенного строительства	-
6.	Иные сведения	-

### 3. Пояснения к сведениям об объекте недвижимости с кадастровым номером 47:01:1309001:248 :

1.	-
----	---

## Описание местоположения зданий, сооружений, объектов незавершенного строительства на земельном участке

**1. Сведения о характерных точках контура объекта недвижимости с кадастровым номером : 47:01:1309001:250 :**

Система координат МСК-47, зона 1

Зона № 1

Обозначение характерных точек контура	Содержатся в Едином государственном реестре недвижимости			Определены в ходе выполнения комплексных кадастровых работ			Метод определения координат	Формулы, примененные для расчета средней квадратической погрешности определения координат характерных точек (Mt), м, с подставленными в такие формулы значениями и итоговые (вычисленные) значения Mt, м
	Координаты, м		Радиус, м	Координаты, м		Радиус, м		
	X	Y	R	X	Y	R		
1	2	3	4	5	6	7	8	9
н1900	-	-	-	473720.44	1308513.66	-	Фотограмметрический метод	0.1
н1910	-	-	-	473720.38	1308521.54	-	Фотограмметрический метод	0.1
н1920	-	-	-	473712.44	1308521.48	-	Фотограмметрический метод	0.1
н1930	-	-	-	473712.50	1308513.60	-	Фотограмметрический метод	0.1
н1900	-	-	-	473720.44	1308513.66	-	Фотограмметрический метод	0.1

**2. Сведения о характеристиках объекта недвижимости с кадастровым номером : 47:01:1309001:250 :**

№ п/п	Наименование характеристики	Значение характеристики
1	2	3
1.	Вид объекта недвижимости	здание
2.	Ранее присвоенный государственный учетный номер (инвентарный) здания, сооружения, объекта незавершенного строительства	-
3.	Кадастровый номер земельного участка (земельных участков), в границах которого (которых) расположены здание, сооружение, объект незавершенного строительства	47:01:1309001:92
4.	Уникальный учетный номер кадастрового квартала, в границах которого расположены здание, сооружение, объект незавершенного строительства	47:01:1309001
5.	Сведения об адресе здания, сооружения, объекта незавершенного строительства	-
5.1.	Сведения об ином месте нахождения здания, сооружения, объекта незавершенного строительства, не являющегося объектом адресации, в структурированном виде	-
5.2.	Дополнительные сведения о месте нахождения здания, сооружения, объекта незавершенного строительства	-
6.	Иные сведения	-

**3. Пояснения к сведениям об объекте недвижимости с кадастровым номером 47:01:1309001:250 :**

1.	-
----	---

**Описание местоположения зданий, сооружений,  
объектов незавершенного строительства на земельном участке**

**1. Сведения о характерных точках контура объекта недвижимости с кадастровым номером : 47:01:1309001:251 :**

Система координат МСК-47, зона 1							Зона № 1	
Обозначение характерных точек контура	Содержатся в Едином государственном реестре недвижимости			Определены в ходе выполнения комплексных кадастровых работ			Метод определения координат	Формулы, примененные для расчета средней квадратической погрешности определения координат характерных точек (Mt), м, с подставленными в такие формулы значениями и итоговые (вычисленные) значения Mt, м
	Координаты, м		Радиус, м	Координаты, м		Радиус, м		
	X	Y	R	X	Y	R		
1	2	3	4	5	6	7	8	9
н1940	-	-	-	473260.60	1308353.99	-	Фотограмметрический метод	0.1
н1950	-	-	-	473262.90	1308360.13	-	Фотограмметрический метод	0.1
н1960	-	-	-	473261.73	1308360.57	-	Фотограмметрический метод	0.1
н1970	-	-	-	473262.82	1308363.69	-	Фотограмметрический метод	0.1
н1980	-	-	-	473254.16	1308366.93	-	Фотограмметрический метод	0.1
н1990	-	-	-	473250.70	1308357.70	-	Фотограмметрический метод	0.1
н1940	-	-	-	473260.60	1308353.99	-	Фотограмметрический метод	0.1

**2. Сведения о характеристиках объекта недвижимости с кадастровым номером : 47:01:1309001:251 :**

№ п/п	Наименование характеристики	Значение характеристики
1	2	3
1.	Вид объекта недвижимости	здание
2.	Ранее присвоенный государственный учетный номер (инвентарный) здания, сооружения, объекта незавершенного строительства	-
3.	Кадастровый номер земельного участка (земельных участков), в границах которого (которых) расположены здание, сооружение, объект незавершенного строительства	47:01:1309001:79
4.	Уникальный учетный номер кадастрового квартала, в границах которого расположены здание, сооружение, объект незавершенного строительства	47:01:1309001
5.	Сведения об адресе здания, сооружения, объекта незавершенного строительства	-
5.1.	Сведения об ином месте нахождения здания, сооружения, объекта незавершенного строительства, не являющегося объектом адресации, в структурированном виде	-
5.2.	Дополнительные сведения о месте нахождения здания, сооружения, объекта незавершенного строительства	-
6.	Иные сведения	-

**3. Пояснения к сведениям об объекте недвижимости с кадастровым номером 47:01:1309001:251 :**

1.	-
----	---

## Описание местоположения зданий, сооружений, объектов незавершенного строительства на земельном участке

**1. Сведения о характерных точках контура объекта недвижимости с кадастровым номером : 47:01:1309001:252 :**

Система координат МСК-47, зона 1

Зона № 1

Обозначение характерных точек контура	Содержатся в Едином государственном реестре недвижимости			Определены в ходе выполнения комплексных кадастровых работ			Метод определения координат	Формулы, примененные для расчета средней квадратической погрешности определения координат характерных точек (Mt), м, с подставленными в такие формулы значениями и итоговые (вычисленные) значения Mt, м
	Координаты, м		Радиус, м	Координаты, м		Радиус, м		
	X	Y	R	X	Y	R		
1	2	3	4	5	6	7	8	9
н200О	-	-	-	473358.78	1308346.11	-	Фотограмметрический метод	0.1
н201О	-	-	-	473366.13	1308356.51	-	Фотограмметрический метод	0.1
н202О	-	-	-	473358.03	1308362.23	-	Фотограмметрический метод	0.1
н203О	-	-	-	473357.98	1308362.16	-	Фотограмметрический метод	0.1
н204О	-	-	-	473350.68	1308351.83	-	Фотограмметрический метод	0.1
н200О	-	-	-	473358.78	1308346.11	-	Фотограмметрический метод	0.1

**2. Сведения о характеристиках объекта недвижимости с кадастровым номером : 47:01:1309001:252 :**

№ п/п	Наименование характеристики	Значение характеристики
1	2	3
1.	Вид объекта недвижимости	здание
2.	Ранее присвоенный государственный учетный номер (инвентарный) здания, сооружения, объекта незавершенного строительства	-
3.	Кадастровый номер земельного участка (земельных участков), в границах которого (которых) расположены здание, сооружение, объект незавершенного строительства	47:01:1309001:80
4.	Уникальный учетный номер кадастрового квартала, в границах которого расположены здание, сооружение, объект незавершенного строительства	47:01:1309001
5.	Сведения об адресе здания, сооружения, объекта незавершенного строительства	-
5.1.	Сведения об ином месте нахождения здания, сооружения, объекта незавершенного строительства, не являющегося объектом адресации, в структурированном виде	-
5.2.	Дополнительные сведения о месте нахождения здания, сооружения, объекта незавершенного строительства	-
6.	Иные сведения	-

**3. Пояснения к сведениям об объекте недвижимости с кадастровым номером 47:01:1309001:252 :**

1.	-
----	---

**Описание местоположения зданий, сооружений,  
объектов незавершенного строительства на земельном участке**

**1. Сведения о характерных точках контура объекта недвижимости с кадастровым номером : 47:01:1309001:254 :**

Система координат МСК-47, зона 1

Зона № 1

Обозначение характерных точек контура	Содержатся в Едином государственном реестре недвижимости			Определены в ходе выполнения комплексных кадастровых работ			Метод определения координат	Формулы, примененные для расчета средней квадратической погрешности определения координат характерных точек (Mt), м, с подставленными в такие формулы значениями и итоговые (вычисленные) значения Mt, м
	Координаты, м		Радиус, м	Координаты, м		Радиус, м		
	X	Y	R	X	Y	R		
1	2	3	4	5	6	7	8	9
н205О	-	-	-	473693.69	1307548.26	-	Фотограмметрический метод	0.1
н206О	-	-	-	473691.17	1307550.78	-	Фотограмметрический метод	0.1
н207О	-	-	-	473692.50	1307552.11	-	Фотограмметрический метод	0.1
н208О	-	-	-	473689.35	1307555.32	-	Фотограмметрический метод	0.1
н209О	-	-	-	473680.84	1307546.81	-	Фотограмметрический метод	0.1
н210О	-	-	-	473686.54	1307541.11	-	Фотограмметрический метод	0.1
н205О	-	-	-	473693.69	1307548.26	-	Фотограмметрический метод	0.1

**2. Сведения о характеристиках объекта недвижимости с кадастровым номером : 47:01:1309001:254 :**

№ п/п	Наименование характеристики	Значение характеристики
1	2	3
1.	Вид объекта недвижимости	здание
2.	Ранее присвоенный государственный учетный номер (инвентарный) здания, сооружения, объекта незавершенного строительства	-
3.	Кадастровый номер земельного участка (земельных участков), в границах которого (которых) расположены здание, сооружение, объект незавершенного строительства	47:01:1314001:1516
4.	Уникальный учетный номер кадастрового квартала, в границах которого расположены здание, сооружение, объект незавершенного строительства	47:01:1309001
5.	Сведения об адресе здания, сооружения, объекта незавершенного строительства	-
5.1.	Сведения об ином месте нахождения здания, сооружения, объекта незавершенного строительства, не являющегося объектом адресации, в структурированном виде	-
5.2.	Дополнительные сведения о месте нахождения здания, сооружения, объекта незавершенного строительства	-
6.	Иные сведения	-

**3. Пояснения к сведениям об объекте недвижимости с кадастровым номером 47:01:1309001:254 :**

1.	-
----	---

## Описание местоположения зданий, сооружений, объектов незавершенного строительства на земельном участке

### 1. Сведения о характерных точках контура объекта недвижимости с кадастровым номером : 47:01:1309001:255 :

Система координат МСК-47, зона 1

Зона № 1

Обозначение характерных точек контура	Содержатся в Едином государственном реестре недвижимости			Определены в ходе выполнения комплексных кадастровых работ			Метод определения координат	Формулы, примененные для расчета средней квадратической погрешности определения координат характерных точек (Mt), м, с подставленными в такие формулы значениями и итоговые (вычисленные) значения Mt, м
	Координаты, м		Радиус, м	Координаты, м		Радиус, м		
	X	Y	R	X	Y	R		
1	2	3	4	5	6	7	8	9
н211О	-	-	-	473324.84	1308443.73	-	Фотограмметрический метод	0.1
н212О	-	-	-	473320.94	1308452.75	-	Фотограмметрический метод	0.1
н213О	-	-	-	473313.61	1308449.66	-	Фотограмметрический метод	0.1
н214О	-	-	-	473314.88	1308446.71	-	Фотограмметрический метод	0.1
н215О	-	-	-	473316.13	1308447.25	-	Фотограмметрический метод	0.1
н216О	-	-	-	473318.78	1308441.11	-	Фотограмметрический метод	0.1
н211О	-	-	-	473324.84	1308443.73	-	Фотограмметрический метод	0.1

### 2. Сведения о характеристиках объекта недвижимости с кадастровым номером : 47:01:1309001:255 :

№ п/п	Наименование характеристики	Значение характеристики
1	2	3
1.	Вид объекта недвижимости	здание
2.	Ранее присвоенный государственный учетный номер (инвентарный) здания, сооружения, объекта незавершенного строительства	-
3.	Кадастровый номер земельного участка (земельных участков), в границах которого (которых) расположены здание, сооружение, объект незавершенного строительства	47:01:1309001:78
4.	Уникальный учетный номер кадастрового квартала, в границах которого расположены здание, сооружение, объект незавершенного строительства	47:01:1309001
5.	Сведения об адресе здания, сооружения, объекта незавершенного строительства	-
5.1.	Сведения об ином месте нахождения здания, сооружения, объекта незавершенного строительства, не являющегося объектом адресации, в структурированном виде	-
5.2.	Дополнительные сведения о месте нахождения здания, сооружения, объекта незавершенного строительства	-
6.	Иные сведения	-

### 3. Пояснения к сведениям об объекте недвижимости с кадастровым номером 47:01:1309001:255 :

1.	-
----	---

## Описание местоположения зданий, сооружений, объектов незавершенного строительства на земельном участке

**1. Сведения о характерных точках контура объекта недвижимости с кадастровым номером : 47:01:1309001:257 :**

Система координат МСК-47, зона 1

Зона № 1

Обозначение характерных точек контура	Содержатся в Едином государственном реестре недвижимости			Определены в ходе выполнения комплексных кадастровых работ			Метод определения координат	Формулы, примененные для расчета средней квадратической погрешности определения координат характерных точек (Mt), м, с подставленными в такие формулы значениями и итоговые (вычисленные) значения Mt, м
	Координаты, м		Радиус, м	Координаты, м		Радиус, м		
	X	Y	R	X	Y	R		
1	2	3	4	5	6	7	8	9
н2170	-	-	-	473547.27	1307641.90	-	Фотограмметрический метод	0.1
н2180	-	-	-	473549.87	1307655.10	-	Фотограмметрический метод	0.1
н2190	-	-	-	473540.81	1307656.89	-	Фотограмметрический метод	0.1
н2200	-	-	-	473538.21	1307643.69	-	Фотограмметрический метод	0.1
н2170	-	-	-	473547.27	1307641.90	-	Фотограмметрический метод	0.1

**2. Сведения о характеристиках объекта недвижимости с кадастровым номером : 47:01:1309001:257 :**

№ п/п	Наименование характеристики	Значение характеристики
1	2	3
1.	Вид объекта недвижимости	здание
2.	Ранее присвоенный государственный учетный номер (инвентарный) здания, сооружения, объекта незавершенного строительства	-
3.	Кадастровый номер земельного участка (земельных участков), в границах которого (которых) расположены здание, сооружение, объект незавершенного строительства	47:01:1309001:65
4.	Уникальный учетный номер кадастрового квартала, в границах которого расположены здание, сооружение, объект незавершенного строительства	47:01:1309001
5.	Сведения об адресе здания, сооружения, объекта незавершенного строительства	-
5.1.	Сведения об ином месте нахождения здания, сооружения, объекта незавершенного строительства, не являющегося объектом адресации, в структурированном виде	-
5.2.	Дополнительные сведения о месте нахождения здания, сооружения, объекта незавершенного строительства	-
6.	Иные сведения	-

**3. Пояснения к сведениям об объекте недвижимости с кадастровым номером 47:01:1309001:257 :**

1.	-
----	---

## Описание местоположения зданий, сооружений, объектов незавершенного строительства на земельном участке

**1. Сведения о характерных точках контура объекта недвижимости с кадастровым номером : 47:01:1309001:263 :**

Система координат МСК-47, зона 1

Зона № 1

Обозначение характерных точек контура	Содержатся в Едином государственном реестре недвижимости			Определены в ходе выполнения комплексных кадастровых работ			Метод определения координат	Формулы, примененные для расчета средней квадратической погрешности определения координат характерных точек (Mt), м, с подставленными в такие формулы значениями и итоговые (вычисленные) значения Mt, м
	Координаты, м		Радиус, м	Координаты, м		Радиус, м		
	X	Y	R	X	Y	R		
1	2	3	4	5	6	7	8	9
н221О	-	-	-	474014.10	1307818.88	-	Фотограмметрический метод	0.1
н222О	-	-	-	474014.46	1307825.72	-	Фотограмметрический метод	0.1
н223О	-	-	-	474007.98	1307826.06	-	Фотограмметрический метод	0.1
н224О	-	-	-	474007.98	1307826.02	-	Фотограмметрический метод	0.1
н225О	-	-	-	474007.62	1307819.22	-	Фотограмметрический метод	0.1
н221О	-	-	-	474014.10	1307818.88	-	Фотограмметрический метод	0.1

**2. Сведения о характеристиках объекта недвижимости с кадастровым номером : 47:01:1309001:263 :**

№ п/п	Наименование характеристики	Значение характеристики
1	2	3
1.	Вид объекта недвижимости	здание
2.	Ранее присвоенный государственный учетный номер (инвентарный) здания, сооружения, объекта незавершенного строительства	-
3.	Кадастровый номер земельного участка (земельных участков), в границах которого (которых) расположены здание, сооружение, объект незавершенного строительства	47:01:1314001:1267
4.	Уникальный учетный номер кадастрового квартала, в границах которого расположены здание, сооружение, объект незавершенного строительства	47:01:1309001
5.	Сведения об адресе здания, сооружения, объекта незавершенного строительства	-
5.1.	Сведения об ином месте нахождения здания, сооружения, объекта незавершенного строительства, не являющегося объектом адресации, в структурированном виде	-
5.2.	Дополнительные сведения о месте нахождения здания, сооружения, объекта незавершенного строительства	-
6.	Иные сведения	-

**3. Пояснения к сведениям об объекте недвижимости с кадастровым номером 47:01:1309001:263 :**

1.	-
----	---

## Описание местоположения зданий, сооружений, объектов незавершенного строительства на земельном участке

### 1. Сведения о характерных точках контура объекта недвижимости с кадастровым номером : 47:01:1309001:264 :

Система координат МСК-47, зона 1

Зона № 1

Обозначение характерных точек контура	Содержатся в Едином государственном реестре недвижимости			Определены в ходе выполнения комплексных кадастровых работ			Метод определения координат	Формулы, примененные для расчета средней квадратической погрешности определения координат характерных точек (Mt), м, с подставленными в такие формулы значениями и итоговые (вычисленные) значения Mt, м
	Координаты, м		Радиус, м	Координаты, м		Радиус, м		
	X	Y	R	X	Y	R		
1	2	3	4	5	6	7	8	9
н226О	-	-	-	473290.73	1308490.62	-	Фотограмметрический метод	0.1
н227О	-	-	-	473290.85	1308496.82	-	Фотограмметрический метод	0.1
н228О	-	-	-	473288.69	1308496.93	-	Фотограмметрический метод	0.1
н229О	-	-	-	473288.73	1308501.90	-	Фотограмметрический метод	0.1
н230О	-	-	-	473284.93	1308501.97	-	Фотограмметрический метод	0.1
н231О	-	-	-	473284.71	1308490.74	-	Фотограмметрический метод	0.1
н226О	-	-	-	473290.73	1308490.62	-	Фотограмметрический метод	0.1

### 2. Сведения о характеристиках объекта недвижимости с кадастровым номером : 47:01:1309001:264 :

№ п/п	Наименование характеристики	Значение характеристики
1	2	3
1.	Вид объекта недвижимости	здание
2.	Ранее присвоенный государственный учетный номер (инвентарный) здания, сооружения, объекта незавершенного строительства	-
3.	Кадастровый номер земельного участка (земельных участков), в границах которого (которых) расположены здание, сооружение, объект незавершенного строительства	47:01:1309001:138
4.	Уникальный учетный номер кадастрового квартала, в границах которого расположены здание, сооружение, объект незавершенного строительства	47:01:1309001
5.	Сведения об адресе здания, сооружения, объекта незавершенного строительства	-
5.1.	Сведения об ином месте нахождения здания, сооружения, объекта незавершенного строительства, не являющегося объектом адресации, в структурированном виде	-
5.2.	Дополнительные сведения о месте нахождения здания, сооружения, объекта незавершенного строительства	-
6.	Иные сведения	-

### 3. Пояснения к сведениям об объекте недвижимости с кадастровым номером 47:01:1309001:264 :

1.	-
----	---

## Описание местоположения зданий, сооружений, объектов незавершенного строительства на земельном участке

### 1. Сведения о характерных точках контура объекта недвижимости с кадастровым номером : 47:01:1309001:266 :

Система координат МСК-47, зона 1

Зона № 1

Обозначение характерных точек контура	Содержатся в Едином государственном реестре недвижимости			Определены в ходе выполнения комплексных кадастровых работ			Метод опреде ления коор динат	Формулы, примененные для расчета средней квадратической погрешности определения координат характерных точек (Mt), м, с подставленными в такие формулы значениями и итоговые (вычисленные) значения Mt, м
	Координаты, м		Ради ус, м	Координаты, м		Ради ус, м		
	X	Y	R	X	Y	R		
1	2	3	4	5	6	7	8	9
н232О	-	-	-	474771.13	1308090.56	-	Фотограмметри ческий метод	0.1
н233О	-	-	-	474770.97	1308092.58	-	Фотограмметри ческий метод	0.1
н234О	-	-	-	474769.95	1308092.52	-	Фотограмметри ческий метод	0.1
н235О	-	-	-	474769.45	1308098.78	-	Фотограмметри ческий метод	0.1
н236О	-	-	-	474761.30	1308098.03	-	Фотограмметри ческий метод	0.1
н237О	-	-	-	474761.87	1308090.80	-	Фотограмметри ческий метод	0.1
н238О	-	-	-	474765.45	1308091.08	-	Фотограмметри ческий метод	0.1
н239О	-	-	-	474765.52	1308090.12	-	Фотограмметри ческий метод	0.1
н232О	-	-	-	474771.13	1308090.56	-	Фотограмметри ческий метод	0.1

### 2. Сведения о характеристиках объекта недвижимости с кадастровым номером : 47:01:1309001:266 :

№ п/п	Наименование характеристики	Значение характеристики
1	2	3
1.	Вид объекта недвижимости	здание
2.	Ранее присвоенный государственный учетный номер (инвентарный) здания, сооружения, объекта незавершенного строительства	-
3.	Кадастровый номер земельного участка (земельных участков), в границах которого (которых) расположены здание, сооружение, объект незавершенного строительства	47:01:1309001:130
4.	Уникальный учетный номер кадастрового квартала, в границах которого расположены здание, сооружение, объект незавершенного строительства	47:01:1309001
5.	Сведения об адресе здания, сооружения, объекта незавершенного строительства	-
5.1.	Сведения об ином месте нахождения здания, сооружения, объекта незавершенного строительства, не являющегося объектом адресации, в структурированном виде	-
5.2.	Дополнительные сведения о месте нахождения здания, сооружения, объекта незавершенного строительства	-

**2. Сведения о характеристиках объекта недвижимости с кадастровым номером : 47:01:1309001:266 :**

№ п/п	Наименование характеристики	Значение характеристики
1	2	3
6.	Иные сведения	-

**3. Пояснения к сведениям об объекте недвижимости с кадастровым номером 47:01:1309001:266 :**

1.	-
----	---

Blank area for providing explanations.

## Описание местоположения зданий, сооружений, объектов незавершенного строительства на земельном участке

**1. Сведения о характерных точках контура объекта недвижимости с кадастровым номером : 47:01:1309001:267 :**

Система координат МСК-47, зона 1

Зона № 1

Обозначение характерных точек контура	Содержатся в Едином государственном реестре недвижимости			Определены в ходе выполнения комплексных кадастровых работ			Метод определения координат	Формулы, примененные для расчета средней квадратической погрешности определения координат характерных точек (Mt), м, с подставленными в такие формулы значениями и итоговые (вычисленные) значения Mt, м
	Координаты, м		Радиус, м	Координаты, м		Радиус, м		
	X	Y	R	X	Y	R		
1	2	3	4	5	6	7	8	9
н2400	-	-	-	473987.23	1308251.64	-	Фотограмметрический метод	0.1
н2410	-	-	-	473989.81	1308257.78	-	Фотограмметрический метод	0.1
н2420	-	-	-	473982.35	1308260.91	-	Фотограмметрический метод	0.1
н2430	-	-	-	473979.77	1308254.77	-	Фотограмметрический метод	0.1
н2400	-	-	-	473987.23	1308251.64	-	Фотограмметрический метод	0.1

**2. Сведения о характеристиках объекта недвижимости с кадастровым номером : 47:01:1309001:267 :**

№ п/п	Наименование характеристики	Значение характеристики
1	2	3
1.	Вид объекта недвижимости	здание
2.	Ранее присвоенный государственный учетный номер (инвентарный) здания, сооружения, объекта незавершенного строительства	-
3.	Кадастровый номер земельного участка (земельных участков), в границах которого (которых) расположены здание, сооружение, объект незавершенного строительства	47:01:1309001:19
4.	Уникальный учетный номер кадастрового квартала, в границах которого расположены здание, сооружение, объект незавершенного строительства	47:01:1309001
5.	Сведения об адресе здания, сооружения, объекта незавершенного строительства	-
5.1.	Сведения об ином месте нахождения здания, сооружения, объекта незавершенного строительства, не являющегося объектом адресации, в структурированном виде	-
5.2.	Дополнительные сведения о месте нахождения здания, сооружения, объекта незавершенного строительства	-
6.	Иные сведения	-

**3. Пояснения к сведениям об объекте недвижимости с кадастровым номером 47:01:1309001:267 :**

1.	-
----	---

## Описание местоположения зданий, сооружений, объектов незавершенного строительства на земельном участке

### 1. Сведения о характерных точках контура объекта недвижимости с кадастровым номером : 47:01:1309001:268 :

Система координат МСК-47, зона 1

Зона № 1

Обозначение характерных точек контура	Содержатся в Едином государственном реестре недвижимости			Определены в ходе выполнения комплексных кадастровых работ			Метод определения координат	Формулы, примененные для расчета средней квадратической погрешности определения координат характерных точек (Mt), м, с подставленными в такие формулы значениями и итоговые (вычисленные) значения Mt, м
	Координаты, м		Радиус, м	Координаты, м		Радиус, м		
	X	Y	R	X	Y	R		
1	2	3	4	5	6	7	8	9
н244О	-	-	-	473612.10	1307461.28	-	Фотограмметрический метод	0.1
н245О	-	-	-	473611.60	1307468.58	-	Фотограмметрический метод	0.1
н246О	-	-	-	473609.04	1307468.40	-	Фотограмметрический метод	0.1
н247О	-	-	-	473608.65	1307472.13	-	Фотограмметрический метод	0.1
н248О	-	-	-	473602.11	1307471.68	-	Фотограмметрический метод	0.1
н249О	-	-	-	473602.87	1307460.65	-	Фотограмметрический метод	0.1
н244О	-	-	-	473612.10	1307461.28	-	Фотограмметрический метод	0.1

### 2. Сведения о характеристиках объекта недвижимости с кадастровым номером : 47:01:1309001:268 :

№ п/п	Наименование характеристики	Значение характеристики
1	2	3
1.	Вид объекта недвижимости	здание
2.	Ранее присвоенный государственный учетный номер (инвентарный) здания, сооружения, объекта незавершенного строительства	-
3.	Кадастровый номер земельного участка (земельных участков), в границах которого (которых) расположены здание, сооружение, объект незавершенного строительства	47:01:1309001:70
4.	Уникальный учетный номер кадастрового квартала, в границах которого расположены здание, сооружение, объект незавершенного строительства	47:01:1309001
5.	Сведения об адресе здания, сооружения, объекта незавершенного строительства	-
5.1.	Сведения об ином месте нахождения здания, сооружения, объекта незавершенного строительства, не являющегося объектом адресации, в структурированном виде	-
5.2.	Дополнительные сведения о месте нахождения здания, сооружения, объекта незавершенного строительства	-
6.	Иные сведения	-

### 3. Пояснения к сведениям об объекте недвижимости с кадастровым номером 47:01:1309001:268 :

1.	-
----	---

## Описание местоположения зданий, сооружений, объектов незавершенного строительства на земельном участке

### 1. Сведения о характерных точках контура объекта недвижимости с кадастровым номером : 47:01:1309001:269 :

Система координат МСК-47, зона 1

Зона № 1

Обозначение характерных точек контура	Содержатся в Едином государственном реестре недвижимости			Определены в ходе выполнения комплексных кадастровых работ			Метод определения координат	Формулы, примененные для расчета средней квадратической погрешности определения координат характерных точек (Mt), м, с подставленными в такие формулы значениями и итоговые (вычисленные) значения Mt, м
	Координаты, м		Радиус, м	Координаты, м		Радиус, м		
	X	Y	R	X	Y	R		
1	2	3	4	5	6	7	8	9
н2500	-	-	-	473858.22	1308508.42	-	Фотограмметрический метод	0.1
н2510	-	-	-	473859.98	1308515.17	-	Фотограмметрический метод	0.1
н2520	-	-	-	473854.20	1308516.68	-	Фотограмметрический метод	0.1
н2530	-	-	-	473852.44	1308509.93	-	Фотограмметрический метод	0.1
н2500	-	-	-	473858.22	1308508.42	-	Фотограмметрический метод	0.1

### 2. Сведения о характеристиках объекта недвижимости с кадастровым номером : 47:01:1309001:269 :

№ п/п	Наименование характеристики	Значение характеристики
1	2	3
1.	Вид объекта недвижимости	здание
2.	Ранее присвоенный государственный учетный номер (инвентарный) здания, сооружения, объекта незавершенного строительства	-
3.	Кадастровый номер земельного участка (земельных участков), в границах которого (которых) расположены здание, сооружение, объект незавершенного строительства	47:01:1309001:25
4.	Уникальный учетный номер кадастрового квартала, в границах которого расположены здание, сооружение, объект незавершенного строительства	47:01:1309001
5.	Сведения об адресе здания, сооружения, объекта незавершенного строительства	-
5.1.	Сведения об ином месте нахождения здания, сооружения, объекта незавершенного строительства, не являющегося объектом адресации, в структурированном виде	-
5.2.	Дополнительные сведения о месте нахождения здания, сооружения, объекта незавершенного строительства	-
6.	Иные сведения	-

### 3. Пояснения к сведениям об объекте недвижимости с кадастровым номером 47:01:1309001:269 :

1.	-
----	---

## Описание местоположения зданий, сооружений, объектов незавершенного строительства на земельном участке

### 1. Сведения о характерных точках контура объекта недвижимости с кадастровым номером : 47:01:1309001:271 :

Система координат МСК-47, зона 1

Зона № 1

Обозначение характерных точек контура	Содержатся в Едином государственном реестре недвижимости			Определены в ходе выполнения комплексных кадастровых работ			Метод определения координат	Формулы, примененные для расчета средней квадратической погрешности определения координат характерных точек (M <sub>t</sub> ), м, с подставленными в такие формулы значениями и итоговые (вычисленные) значения M <sub>t</sub> , м
	Координаты, м		Радиус, м	Координаты, м		Радиус, м		
	X	Y	R	X	Y	R		
1	2	3	4	5	6	7	8	9
н254О	-	-	-	473947.53	1308019.79	-	Фотограмметрический метод	0.1
н255О	-	-	-	473946.87	1308021.61	-	Фотограмметрический метод	0.1
н256О	-	-	-	473945.57	1308021.14	-	Фотограмметрический метод	0.1
н257О	-	-	-	473943.83	1308025.59	-	Фотограмметрический метод	0.1
н258О	-	-	-	473938.36	1308023.61	-	Фотограмметрический метод	0.1
н259О	-	-	-	473940.65	1308017.29	-	Фотограмметрический метод	0.1
н254О	-	-	-	473947.53	1308019.79	-	Фотограмметрический метод	0.1

### 2. Сведения о характеристиках объекта недвижимости с кадастровым номером : 47:01:1309001:271 :

№ п/п	Наименование характеристики	Значение характеристики
1	2	3
1.	Вид объекта недвижимости	здание
2.	Ранее присвоенный государственный учетный номер (инвентарный) здания, сооружения, объекта незавершенного строительства	-
3.	Кадастровый номер земельного участка (земельных участков), в границах которого (которых) расположены здание, сооружение, объект незавершенного строительства	47:01:0000000:706
4.	Уникальный учетный номер кадастрового квартала, в границах которого расположены здание, сооружение, объект незавершенного строительства	47:01:1309001
5.	Сведения об адресе здания, сооружения, объекта незавершенного строительства	-
5.1.	Сведения об ином месте нахождения здания, сооружения, объекта незавершенного строительства, не являющегося объектом адресации, в структурированном виде	-
5.2.	Дополнительные сведения о месте нахождения здания, сооружения, объекта незавершенного строительства	-
6.	Иные сведения	-

### 3. Пояснения к сведениям об объекте недвижимости с кадастровым номером 47:01:1309001:271 :

1.	-
----	---

## Описание местоположения зданий, сооружений, объектов незавершенного строительства на земельном участке

### 1. Сведения о характерных точках контура объекта недвижимости с кадастровым номером : 47:01:1309001:275 :

Система координат МСК-47, зона 1

Зона № 1

Обозначение характерных точек контура	Содержатся в Едином государственном реестре недвижимости			Определены в ходе выполнения комплексных кадастровых работ			Метод определения координат	Формулы, примененные для расчета средней квадратической погрешности определения координат характерных точек (Mt), м, с подставленными в такие формулы значениями и итоговые (вычисленные) значения Mt, м
	Координаты, м		Радиус, м	Координаты, м		Радиус, м		
	X	Y	R	X	Y	R		
1	2	3	4	5	6	7	8	9
н2600	-	-	-	473192.51	1308476.85	-	Фотограмметрический метод	0.1
н2610	-	-	-	473190.46	1308491.35	-	Фотограмметрический метод	0.1
н2620	-	-	-	473182.99	1308490.29	-	Фотограмметрический метод	0.1
н2630	-	-	-	473183.46	1308486.95	-	Фотограмметрический метод	0.1
н2640	-	-	-	473181.39	1308486.66	-	Фотограмметрический метод	0.1
н2650	-	-	-	473182.97	1308475.50	-	Фотограмметрический метод	0.1
н2600	-	-	-	473192.51	1308476.85	-	Фотограмметрический метод	0.1

### 2. Сведения о характеристиках объекта недвижимости с кадастровым номером : 47:01:1309001:275 :

№ п/п	Наименование характеристики	Значение характеристики
1	2	3
1.	Вид объекта недвижимости	здание
2.	Ранее присвоенный государственный учетный номер (инвентарный) здания, сооружения, объекта незавершенного строительства	-
3.	Кадастровый номер земельного участка (земельных участков), в границах которого (которых) расположены здание, сооружение, объект незавершенного строительства	47:01:1309001:68
4.	Уникальный учетный номер кадастрового квартала, в границах которого расположены здание, сооружение, объект незавершенного строительства	47:01:1309001
5.	Сведения об адресе здания, сооружения, объекта незавершенного строительства	-
5.1.	Сведения об ином месте нахождения здания, сооружения, объекта незавершенного строительства, не являющегося объектом адресации, в структурированном виде	-
5.2.	Дополнительные сведения о месте нахождения здания, сооружения, объекта незавершенного строительства	-
6.	Иные сведения	-

### 3. Пояснения к сведениям об объекте недвижимости с кадастровым номером 47:01:1309001:275 :

1.	-
----	---

## Описание местоположения зданий, сооружений, объектов незавершенного строительства на земельном участке

### 1. Сведения о характерных точках контура объекта недвижимости с кадастровым номером : 47:01:1309001:277 :

Система координат МСК-47, зона 1

Зона № 1

Обозначение характерных точек контура	Содержатся в Едином государственном реестре недвижимости			Определены в ходе выполнения комплексных кадастровых работ			Метод определения координат	Формулы, примененные для расчета средней квадратической погрешности определения координат характерных точек (Mt), м, с подставленными в такие формулы значениями и итоговые (вычисленные) значения Mt, м
	Координаты, м		Радиус, м	Координаты, м		Радиус, м		
	X	Y	R	X	Y	R		
1	2	3	4	5	6	7	8	9
н266О	-	-	-	473394.16	1308510.04	-	Фотограмметрический метод	0.1
н267О	-	-	-	473396.43	1308517.41	-	Фотограмметрический метод	0.1
н268О	-	-	-	473392.08	1308518.82	-	Фотограмметрический метод	0.1
н269О	-	-	-	473391.11	1308515.64	-	Фотограмметрический метод	0.1
н270О	-	-	-	473388.89	1308516.32	-	Фотограмметрический метод	0.1
н271О	-	-	-	473387.58	1308512.07	-	Фотограмметрический метод	0.1
н266О	-	-	-	473394.16	1308510.04	-	Фотограмметрический метод	0.1

### 2. Сведения о характеристиках объекта недвижимости с кадастровым номером : 47:01:1309001:277 :

№ п/п	Наименование характеристики	Значение характеристики
1	2	3
1.	Вид объекта недвижимости	здание
2.	Ранее присвоенный государственный учетный номер (инвентарный) здания, сооружения, объекта незавершенного строительства	-
3.	Кадастровый номер земельного участка (земельных участков), в границах которого (которых) расположены здание, сооружение, объект незавершенного строительства	47:01:1309001:133
4.	Уникальный учетный номер кадастрового квартала, в границах которого расположены здание, сооружение, объект незавершенного строительства	47:01:1309001
5.	Сведения об адресе здания, сооружения, объекта незавершенного строительства	-
5.1.	Сведения об ином месте нахождения здания, сооружения, объекта незавершенного строительства, не являющегося объектом адресации, в структурированном виде	-
5.2.	Дополнительные сведения о месте нахождения здания, сооружения, объекта незавершенного строительства	-
6.	Иные сведения	-

### 3. Пояснения к сведениям об объекте недвижимости с кадастровым номером 47:01:1309001:277 :

1.	-
----	---

## Описание местоположения зданий, сооружений, объектов незавершенного строительства на земельном участке

**1. Сведения о характерных точках контура объекта недвижимости с кадастровым номером : 47:01:1309001:285 :**

Система координат МСК-47, зона 1

Зона № 1

Обозначение характерных точек контура	Содержатся в Едином государственном реестре недвижимости			Определены в ходе выполнения комплексных кадастровых работ			Метод определения координат	Формулы, примененные для расчета средней квадратической погрешности определения координат характерных точек (Mt), м, с подставленными в такие формулы значениями и итоговые (вычисленные) значения Mt, м
	Координаты, м		Радиус, м	Координаты, м		Радиус, м		
	X	Y	R	X	Y	R		
<b>1</b>	<b>2</b>	<b>3</b>	<b>4</b>	<b>5</b>	<b>6</b>	<b>7</b>	<b>8</b>	<b>9</b>
h272O	-	-	-	473380.18	1308465.61	-	Фотограмметрический метод	0.1
h273O	-	-	-	473380.74	1308470.71	-	Фотограмметрический метод	0.1
h274O	-	-	-	473374.86	1308471.36	-	Фотограмметрический метод	0.1
h275O	-	-	-	473374.30	1308466.26	-	Фотограмметрический метод	0.1
h272O	-	-	-	473380.18	1308465.61	-	Фотограмметрический метод	0.1

**2. Сведения о характеристиках объекта недвижимости с кадастровым номером : 47:01:1309001:285 :**

№ п/п	Наименование характеристики	Значение характеристики
1	2	3
1.	Вид объекта недвижимости	здание
2.	Ранее присвоенный государственный учетный номер (инвентарный) здания, сооружения, объекта незавершенного строительства	-
3.	Кадастровый номер земельного участка (земельных участков), в границах которого (которых) расположены здание, сооружение, объект незавершенного строительства	47:01:1309001:153
4.	Уникальный учетный номер кадастрового квартала, в границах которого расположены здание, сооружение, объект незавершенного строительства	47:01:1309001
5.	Сведения об адресе здания, сооружения, объекта незавершенного строительства	-
5.1.	Сведения об ином месте нахождения здания, сооружения, объекта незавершенного строительства, не являющегося объектом адресации, в структурированном виде	-
5.2.	Дополнительные сведения о месте нахождения здания, сооружения, объекта незавершенного строительства	-
6.	Иные сведения	-

**3. Пояснения к сведениям об объекте недвижимости с кадастровым номером 47:01:1309001:285 :**

1.	-
----	---

## Описание местоположения зданий, сооружений, объектов незавершенного строительства на земельном участке

### 1. Сведения о характерных точках контура объекта недвижимости с кадастровым номером : 47:01:1309001:286 :

Система координат МСК-47, зона 1

Зона № 1

Обозначение характерных точек контура	Содержатся в Едином государственном реестре недвижимости			Определены в ходе выполнения комплексных кадастровых работ			Метод определения координат	Формулы, примененные для расчета средней квадратической погрешности определения координат характерных точек (Mt), м, с подставленными в такие формулы значениями и итоговые (вычисленные) значения Mt, м
	Координаты, м		Радиус, м	Координаты, м		Радиус, м		
	X	Y	R	X	Y	R		
1	2	3	4	5	6	7	8	9
н276О	-	-	-	473548.33	1308493.93	-	Фотограмметрический метод	0.1
н277О	-	-	-	473547.21	1308500.03	-	Фотограмметрический метод	0.1
н278О	-	-	-	473540.06	1308498.70	-	Фотограмметрический метод	0.1
н279О	-	-	-	473541.55	1308490.61	-	Фотограмметрический метод	0.1
н280О	-	-	-	473546.55	1308491.53	-	Фотограмметрический метод	0.1
н281О	-	-	-	473546.18	1308493.53	-	Фотограмметрический метод	0.1
н276О	-	-	-	473548.33	1308493.93	-	Фотограмметрический метод	0.1

### 2. Сведения о характеристиках объекта недвижимости с кадастровым номером : 47:01:1309001:286 :

№ п/п	Наименование характеристики	Значение характеристики
1	2	3
1.	Вид объекта недвижимости	здание
2.	Ранее присвоенный государственный учетный номер (инвентарный) здания, сооружения, объекта незавершенного строительства	-
3.	Кадастровый номер земельного участка (земельных участков), в границах которого (которых) расположены здание, сооружение, объект незавершенного строительства	47:01:1309001:23
4.	Уникальный учетный номер кадастрового квартала, в границах которого расположены здание, сооружение, объект незавершенного строительства	47:01:1309001
5.	Сведения об адресе здания, сооружения, объекта незавершенного строительства	-
5.1.	Сведения об ином месте нахождения здания, сооружения, объекта незавершенного строительства, не являющегося объектом адресации, в структурированном виде	-
5.2.	Дополнительные сведения о месте нахождения здания, сооружения, объекта незавершенного строительства	-
6.	Иные сведения	-

### 3. Пояснения к сведениям об объекте недвижимости с кадастровым номером 47:01:1309001:286 :

1.	-
----	---

## Описание местоположения зданий, сооружений, объектов незавершенного строительства на земельном участке

**1. Сведения о характерных точках контура объекта недвижимости с кадастровым номером : 47:01:1309001:289 :**

Система координат МСК-47, зона 1

Зона № 1

Обозначение характерных точек контура	Содержатся в Едином государственном реестре недвижимости			Определены в ходе выполнения комплексных кадастровых работ			Метод определения координат	Формулы, примененные для расчета средней квадратической погрешности определения координат характерных точек (Mt), м, с подставленными в такие формулы значениями и итоговые (вычисленные) значения Mt, м
	Координаты, м		Радиус, м	Координаты, м		Радиус, м		
	X	Y	R	X	Y	R		
<b>1</b>	<b>2</b>	<b>3</b>	<b>4</b>	<b>5</b>	<b>6</b>	<b>7</b>	<b>8</b>	<b>9</b>
n282O	-	-	-	473389.83	1308314.32	-	Фотограмметрический метод	0.1
n283O	-	-	-	473384.05	1308322.40	-	Фотограмметрический метод	0.1
n284O	-	-	-	473378.33	1308318.31	-	Фотограмметрический метод	0.1
n285O	-	-	-	473384.11	1308310.23	-	Фотограмметрический метод	0.1
n282O	-	-	-	473389.83	1308314.32	-	Фотограмметрический метод	0.1

**2. Сведения о характеристиках объекта недвижимости с кадастровым номером : 47:01:1309001:289 :**

№ п/п	Наименование характеристики	Значение характеристики
1	2	3
1.	Вид объекта недвижимости	здание
2.	Ранее присвоенный государственный учетный номер (инвентарный) здания, сооружения, объекта незавершенного строительства	-
3.	Кадастровый номер земельного участка (земельных участков), в границах которого (которых) расположены здание, сооружение, объект незавершенного строительства	47:01:1309001:550
4.	Уникальный учетный номер кадастрового квартала, в границах которого расположены здание, сооружение, объект незавершенного строительства	47:01:1309001
5.	Сведения об адресе здания, сооружения, объекта незавершенного строительства	-
5.1.	Сведения об ином месте нахождения здания, сооружения, объекта незавершенного строительства, не являющегося объектом адресации, в структурированном виде	-
5.2.	Дополнительные сведения о месте нахождения здания, сооружения, объекта незавершенного строительства	-
6.	Иные сведения	-

**3. Пояснения к сведениям об объекте недвижимости с кадастровым номером 47:01:1309001:289 :**

1.	-
----	---

## Описание местоположения зданий, сооружений, объектов незавершенного строительства на земельном участке

**1. Сведения о характерных точках контура объекта недвижимости с кадастровым номером : 47:01:1309001:290 :**

Система координат МСК-47, зона 1

Зона № 1

Обозначение характерных точек контура	Содержатся в Едином государственном реестре недвижимости			Определены в ходе выполнения комплексных кадастровых работ			Метод определения координат	Формулы, примененные для расчета средней квадратической погрешности определения координат характерных точек (Mt), м, с подставленными в такие формулы значениями и итоговые (вычисленные) значения Mt, м
	Координаты, м		Радиус, м	Координаты, м		Радиус, м		
	X	Y	R	X	Y	R		
<b>1</b>	<b>2</b>	<b>3</b>	<b>4</b>	<b>5</b>	<b>6</b>	<b>7</b>	<b>8</b>	<b>9</b>
н286О	-	-	-	474035.27	1307864.04	-	Фотограмметрический метод	0.1
н287О	-	-	-	474035.10	1307876.85	-	Фотограмметрический метод	0.1
н288О	-	-	-	474004.12	1307875.90	-	Фотограмметрический метод	0.1
н289О	-	-	-	474004.31	1307863.47	-	Фотограмметрический метод	0.1
н286О	-	-	-	474035.27	1307864.04	-	Фотограмметрический метод	0.1

**2. Сведения о характеристиках объекта недвижимости с кадастровым номером : 47:01:1309001:290 :**

№ п/п	Наименование характеристики	Значение характеристики
1	2	3
1.	Вид объекта недвижимости	здание
2.	Ранее присвоенный государственный учетный номер (инвентарный) здания, сооружения, объекта незавершенного строительства	-
3.	Кадастровый номер земельного участка (земельных участков), в границах которого (которых) расположены здание, сооружение, объект незавершенного строительства	-
4.	Уникальный учетный номер кадастрового квартала, в границах которого расположены здание, сооружение, объект незавершенного строительства	47:01:1309001
5.	Сведения об адресе здания, сооружения, объекта незавершенного строительства	-
5.1.	Сведения об ином месте нахождения здания, сооружения, объекта незавершенного строительства, не являющегося объектом адресации, в структурированном виде	-
5.2.	Дополнительные сведения о месте нахождения здания, сооружения, объекта незавершенного строительства	-
6.	Иные сведения	-

**3. Пояснения к сведениям об объекте недвижимости с кадастровым номером 47:01:1309001:290 :**

1.	-

## Описание местоположения зданий, сооружений, объектов незавершенного строительства на земельном участке

**1. Сведения о характерных точках контура объекта недвижимости с кадастровым номером : 47:01:1309001:291 :**

Система координат МСК-47, зона 1

Зона № 1

Обозначение характерных точек контура	Содержатся в Едином государственном реестре недвижимости			Определены в ходе выполнения комплексных кадастровых работ			Метод определения координат	Формулы, примененные для расчета средней квадратической погрешности определения координат характерных точек (Mt), м, с подставленными в такие формулы значениями и итоговые (вычисленные) значения Mt, м
	Координаты, м		Радиус, м	Координаты, м		Радиус, м		
	X	Y	R	X	Y	R		
1	2	3	4	5	6	7	8	9
н2900	-	-	-	474009.35	1308553.74	-	Фотограмметрический метод	0.1
н2910	-	-	-	474008.41	1308563.04	-	Фотограмметрический метод	0.1
н2920	-	-	-	474001.46	1308562.34	-	Фотограмметрический метод	0.1
н2930	-	-	-	474002.40	1308553.04	-	Фотограмметрический метод	0.1
н2900	-	-	-	474009.35	1308553.74	-	Фотограмметрический метод	0.1

**2. Сведения о характеристиках объекта недвижимости с кадастровым номером : 47:01:1309001:291 :**

№ п/п	Наименование характеристики	Значение характеристики
1	2	3
1.	Вид объекта недвижимости	здание
2.	Ранее присвоенный государственный учетный номер (инвентарный) здания, сооружения, объекта незавершенного строительства	-
3.	Кадастровый номер земельного участка (земельных участков), в границах которого (которых) расположены здание, сооружение, объект незавершенного строительства	47:01:1309001:73
4.	Уникальный учетный номер кадастрового квартала, в границах которого расположены здание, сооружение, объект незавершенного строительства	47:01:1309001
5.	Сведения об адресе здания, сооружения, объекта незавершенного строительства	-
5.1.	Сведения об ином месте нахождения здания, сооружения, объекта незавершенного строительства, не являющегося объектом адресации, в структурированном виде	-
5.2.	Дополнительные сведения о месте нахождения здания, сооружения, объекта незавершенного строительства	-
6.	Иные сведения	-

**3. Пояснения к сведениям об объекте недвижимости с кадастровым номером 47:01:1309001:291 :**

1.	-
----	---

## Описание местоположения зданий, сооружений, объектов незавершенного строительства на земельном участке

### 1. Сведения о характерных точках контура объекта недвижимости с кадастровым номером : 47:01:1309001:293 :

Система координат МСК-47, зона 1

Зона № 1

Обозначение характерных точек контура	Содержатся в Едином государственном реестре недвижимости			Определены в ходе выполнения комплексных кадастровых работ			Метод определения координат	Формулы, примененные для расчета средней квадратической погрешности определения координат характерных точек (Mt), м, с подставленными в такие формулы значениями и итоговые (вычисленные) значения Mt, м
	Координаты, м		Радиус, м	Координаты, м		Радиус, м		
	X	Y	R	X	Y	R		
1	2	3	4	5	6	7	8	9
н2940	-	-	-	473314.74	1308494.59	-	Фотограмметрический метод	0.1
н2950	-	-	-	473315.06	1308501.53	-	Фотограмметрический метод	0.1
н2960	-	-	-	473305.44	1308501.97	-	Фотограмметрический метод	0.1
н2970	-	-	-	473305.12	1308495.03	-	Фотограмметрический метод	0.1
н2940	-	-	-	473314.74	1308494.59	-	Фотограмметрический метод	0.1

### 2. Сведения о характеристиках объекта недвижимости с кадастровым номером : 47:01:1309001:293 :

№ п/п	Наименование характеристики	Значение характеристики
1	2	3
1.	Вид объекта недвижимости	здание
2.	Ранее присвоенный государственный учетный номер (инвентарный) здания, сооружения, объекта незавершенного строительства	-
3.	Кадастровый номер земельного участка (земельных участков), в границах которого (которых) расположены здание, сооружение, объект незавершенного строительства	47:01:1309001:119
4.	Уникальный учетный номер кадастрового квартала, в границах которого расположены здание, сооружение, объект незавершенного строительства	47:01:1309001
5.	Сведения об адресе здания, сооружения, объекта незавершенного строительства	-
5.1.	Сведения об ином месте нахождения здания, сооружения, объекта незавершенного строительства, не являющегося объектом адресации, в структурированном виде	-
5.2.	Дополнительные сведения о месте нахождения здания, сооружения, объекта незавершенного строительства	-
6.	Иные сведения	-

### 3. Пояснения к сведениям об объекте недвижимости с кадастровым номером 47:01:1309001:293 :

1.	-
----	---

**Описание местоположения зданий, сооружений,  
объектов незавершенного строительства на земельном участке**

**1. Сведения о характерных точках контура объекта недвижимости  
с кадастровым номером : 47:01:1309001:296 :**

Система координат МСК-47, зона 1

Зона № 1

Обозначение характерных точек контура	Содержатся в Едином государственном реестре недвижимости			Определены в ходе выполнения комплексных кадастровых работ			Метод опреде ления коор динат	Формулы, примененные для расчета средней квадратической погрешности определения координат характерных точек (Mt), м, с подставленными в такие формулы значениями и итоговые (вычисленные) значения Mt, м
	Координаты, м		Ради ус, м	Координаты, м		Ради ус, м		
	X	Y	R	X	Y	R		
1	2	3	4	5	6	7	8	9
h298O	-	-	-	473497.64	1308551.72	-	Фотограмметри ческий метод	0.1
h299O	-	-	-	473497.76	1308555.08	-	Фотограмметри ческий метод	0.1
h300O	-	-	-	473498.92	1308555.90	-	Фотограмметри ческий метод	0.1
h301O	-	-	-	473499.00	1308558.26	-	Фотограмметри ческий метод	0.1
h302O	-	-	-	473497.66	1308559.36	-	Фотограмметри ческий метод	0.1
h303O	-	-	-	473497.70	1308560.46	-	Фотограмметри ческий метод	0.1
h304O	-	-	-	473488.90	1308560.58	-	Фотограмметри ческий метод	0.1
h305O	-	-	-	473488.78	1308557.34	-	Фотограмметри ческий метод	0.1
h306O	-	-	-	473486.61	1308557.46	-	Фотограмметри ческий метод	0.1
h307O	-	-	-	473486.38	1308551.03	-	Фотограмметри ческий метод	0.1
h308O	-	-	-	473494.16	1308550.75	-	Фотограмметри ческий метод	0.1
h309O	-	-	-	473494.20	1308551.84	-	Фотограмметри ческий метод	0.1
h298O	-	-	-	473497.64	1308551.72	-	Фотограмметри ческий метод	0.1

**2. Сведения о характеристиках объекта недвижимости  
с кадастровым номером : 47:01:1309001:296 :**

№ п/п	Наименование характеристики	Значение характеристики
1	2	3
1.	Вид объекта недвижимости	здание
2.	Ранее присвоенный государственный учетный номер (инвентарный) здания, сооружения, объекта незавершенного строительства	-
3.	Кадастровый номер земельного участка (земельных участков), в границах которого (которых) расположены здание, сооружение, объект незавершенного строительства	47:01:1309001:77
4.	Уникальный учетный номер кадастрового квартала, в границах которого расположены здание, сооружение, объект незавершенного строительства	47:01:1309001

**2. Сведения о характеристиках объекта недвижимости с кадастровым номером : 47:01:1309001:296 :**

№ п/п	Наименование характеристики	Значение характеристики
1	2	3
5.	Сведения об адресе здания, сооружения, объекта незавершенного строительства	-
5.1.	Сведения об ином месте нахождения здания, сооружения, объекта незавершенного строительства, не являющегося объектом адресации, в структурированном виде	-
5.2.	Дополнительные сведения о месте нахождения здания, сооружения, объекта незавершенного строительства	-
6.	Иные сведения	-

**3. Пояснения к сведениям об объекте недвижимости с кадастровым номером 47:01:1309001:296 :**

1.	-
----	---

## Описание местоположения зданий, сооружений, объектов незавершенного строительства на земельном участке

**1. Сведения о характерных точках контура объекта недвижимости с кадастровым номером : 47:01:1309001:300 :**

Система координат МСК-47, зона 1

Зона № 1

Обозначение характерных точек контура	Содержатся в Едином государственном реестре недвижимости			Определены в ходе выполнения комплексных кадастровых работ			Метод определения координат	Формулы, примененные для расчета средней квадратической погрешности определения координат характерных точек (Mt), м, с подставленными в такие формулы значениями и итоговые (вычисленные) значения Mt, м
	Координаты, м		Радиус, м	Координаты, м		Радиус, м		
	X	Y	R	X	Y	R		
<b>1</b>	<b>2</b>	<b>3</b>	<b>4</b>	<b>5</b>	<b>6</b>	<b>7</b>	<b>8</b>	<b>9</b>
н3100	-	-	-	474580.47	1307805.37	-	Фотограмметрический метод	0.1
н3110	-	-	-	474576.33	1307815.21	-	Фотограмметрический метод	0.1
н3120	-	-	-	474571.63	1307813.23	-	Фотограмметрический метод	0.1
н3130	-	-	-	474575.77	1307803.39	-	Фотограмметрический метод	0.1
н3100	-	-	-	474580.47	1307805.37	-	Фотограмметрический метод	0.1

**2. Сведения о характеристиках объекта недвижимости с кадастровым номером : 47:01:1309001:300 :**

№ п/п	Наименование характеристики	Значение характеристики
1	2	3
1.	Вид объекта недвижимости	здание
2.	Ранее присвоенный государственный учетный номер (инвентарный) здания, сооружения, объекта незавершенного строительства	-
3.	Кадастровый номер земельного участка (земельных участков), в границах которого (которых) расположены здание, сооружение, объект незавершенного строительства	47:01:1309001:107
4.	Уникальный учетный номер кадастрового квартала, в границах которого расположены здание, сооружение, объект незавершенного строительства	47:01:1309001
5.	Сведения об адресе здания, сооружения, объекта незавершенного строительства	-
5.1.	Сведения об ином месте нахождения здания, сооружения, объекта незавершенного строительства, не являющегося объектом адресации, в структурированном виде	-
5.2.	Дополнительные сведения о месте нахождения здания, сооружения, объекта незавершенного строительства	-
6.	Иные сведения	-

**3. Пояснения к сведениям об объекте недвижимости с кадастровым номером 47:01:1309001:300 :**

1.	-
----	---

**Описание местоположения зданий, сооружений,  
объектов незавершенного строительства на земельном участке**

**1. Сведения о характерных точках контура объекта недвижимости с кадастровым номером : 47:01:1309001:302 :**

Система координат МСК-47, зона 1

Зона № 1

Обозначение характерных точек контура	Содержатся в Едином государственном реестре недвижимости			Определены в ходе выполнения комплексных кадастровых работ			Метод определения координат	Формулы, примененные для расчета средней квадратической погрешности определения координат характерных точек (Mt), м, с подставленными в такие формулы значениями и итоговые (вычисленные) значения Mt, м
	Координаты, м		Радиус, м	Координаты, м		Радиус, м		
	X	Y	R	X	Y	R		
1	2	3	4	5	6	7	8	9
н3140	-	-	-	473423.53	1308457.42	-	Фотограмметрический метод	0.1
н3150	-	-	-	473422.85	1308463.76	-	Фотограмметрический метод	0.1
н3160	-	-	-	473420.13	1308463.50	-	Фотограмметрический метод	0.1
н3170	-	-	-	473419.87	1308465.88	-	Фотограмметрический метод	0.1
н3180	-	-	-	473414.82	1308465.34	-	Фотограмметрический метод	0.1
н3190	-	-	-	473415.76	1308456.59	-	Фотограмметрический метод	0.1
н3140	-	-	-	473423.53	1308457.42	-	Фотограмметрический метод	0.1

**2. Сведения о характеристиках объекта недвижимости с кадастровым номером : 47:01:1309001:302 :**

№ п/п	Наименование характеристики	Значение характеристики
1	2	3
1.	Вид объекта недвижимости	здание
2.	Ранее присвоенный государственный учетный номер (инвентарный) здания, сооружения, объекта незавершенного строительства	-
3.	Кадастровый номер земельного участка (земельных участков), в границах которого (которых) расположены здание, сооружение, объект незавершенного строительства	47:01:1309001:18
4.	Уникальный учетный номер кадастрового квартала, в границах которого расположены здание, сооружение, объект незавершенного строительства	47:01:1309001
5.	Сведения об адресе здания, сооружения, объекта незавершенного строительства	-
5.1.	Сведения об ином месте нахождения здания, сооружения, объекта незавершенного строительства, не являющегося объектом адресации, в структурированном виде	-
5.2.	Дополнительные сведения о месте нахождения здания, сооружения, объекта незавершенного строительства	-
6.	Иные сведения	-

**3. Пояснения к сведениям об объекте недвижимости с кадастровым номером 47:01:1309001:302 :**

1.	-
----	---

## Описание местоположения зданий, сооружений, объектов незавершенного строительства на земельном участке

### 1. Сведения о характерных точках контура объекта недвижимости с кадастровым номером : 47:01:1309001:303 :

Система координат МСК-47, зона 1

Зона № 1

Обозначение характерных точек контура	Содержатся в Едином государственном реестре недвижимости			Определены в ходе выполнения комплексных кадастровых работ			Метод определения координат	Формулы, примененные для расчета средней квадратической погрешности определения координат характерных точек (Mt), м, с подставленными в такие формулы значениями и итоговые (вычисленные) значения Mt, м
	Координаты, м		Радиус, м	Координаты, м		Радиус, м		
	X	Y	R	X	Y	R		
1	2	3	4	5	6	7	8	9
н3200	-	-	-	473455.62	1308426.55	-	Фотограмметрический метод	0.1
н3210	-	-	-	473455.84	1308432.81	-	Фотограмметрический метод	0.1
н3220	-	-	-	473449.37	1308433.06	-	Фотограмметрический метод	0.1
н3230	-	-	-	473449.30	1308430.49	-	Фотограмметрический метод	0.1
н3240	-	-	-	473447.26	1308430.56	-	Фотограмметрический метод	0.1
н3250	-	-	-	473447.13	1308426.85	-	Фотограмметрический метод	0.1
н3200	-	-	-	473455.62	1308426.55	-	Фотограмметрический метод	0.1

### 2. Сведения о характеристиках объекта недвижимости с кадастровым номером : 47:01:1309001:303 :

№ п/п	Наименование характеристики	Значение характеристики
1	2	3
1.	Вид объекта недвижимости	здание
2.	Ранее присвоенный государственный учетный номер (инвентарный) здания, сооружения, объекта незавершенного строительства	-
3.	Кадастровый номер земельного участка (земельных участков), в границах которого (которых) расположены здание, сооружение, объект незавершенного строительства	47:01:1309001:116
4.	Уникальный учетный номер кадастрового квартала, в границах которого расположены здание, сооружение, объект незавершенного строительства	47:01:1309001
5.	Сведения об адресе здания, сооружения, объекта незавершенного строительства	-
5.1.	Сведения об ином месте нахождения здания, сооружения, объекта незавершенного строительства, не являющегося объектом адресации, в структурированном виде	-
5.2.	Дополнительные сведения о месте нахождения здания, сооружения, объекта незавершенного строительства	-
6.	Иные сведения	-

### 3. Пояснения к сведениям об объекте недвижимости с кадастровым номером 47:01:1309001:303 :

1.	-
----	---

## Описание местоположения зданий, сооружений, объектов незавершенного строительства на земельном участке

**1. Сведения о характерных точках контура объекта недвижимости с кадастровым номером : 47:01:1309001:304 :**

Система координат МСК-47, зона 1

Зона № 1

Обозначение характерных точек контура	Содержатся в Едином государственном реестре недвижимости			Определены в ходе выполнения комплексных кадастровых работ			Метод определения координат	Формулы, примененные для расчета средней квадратической погрешности определения координат характерных точек (Mt), м, с подставленными в такие формулы значениями и итоговые (вычисленные) значения Mt, м
	Координаты, м		Радиус, м	Координаты, м		Радиус, м		
	X	Y	R	X	Y	R		
<b>1</b>	<b>2</b>	<b>3</b>	<b>4</b>	<b>5</b>	<b>6</b>	<b>7</b>	<b>8</b>	<b>9</b>
н326О	-	-	-	474129.94	1307863.28	-	Фотограмметрический метод	0.1
н327О	-	-	-	474129.69	1307876.18	-	Фотограмметрический метод	0.1
н328О	-	-	-	474094.39	1307875.43	-	Фотограмметрический метод	0.1
н329О	-	-	-	474094.34	1307862.78	-	Фотограмметрический метод	0.1
н326О	-	-	-	474129.94	1307863.28	-	Фотограмметрический метод	0.1

**2. Сведения о характеристиках объекта недвижимости с кадастровым номером : 47:01:1309001:304 :**

№ п/п	Наименование характеристики	Значение характеристики
<b>1</b>	<b>2</b>	<b>3</b>
1.	Вид объекта недвижимости	здание
2.	Ранее присвоенный государственный учетный номер (инвентарный) здания, сооружения, объекта незавершенного строительства	-
3.	Кадастровый номер земельного участка (земельных участков), в границах которого (которых) расположены здание, сооружение, объект незавершенного строительства	-
4.	Уникальный учетный номер кадастрового квартала, в границах которого расположены здание, сооружение, объект незавершенного строительства	47:01:1309001
5.	Сведения об адресе здания, сооружения, объекта незавершенного строительства	-
5.1.	Сведения об ином месте нахождения здания, сооружения, объекта незавершенного строительства, не являющегося объектом адресации, в структурированном виде	-
5.2.	Дополнительные сведения о месте нахождения здания, сооружения, объекта незавершенного строительства	-
6.	Иные сведения	-

**3. Пояснения к сведениям об объекте недвижимости с кадастровым номером 47:01:1309001:304 :**

1.	-
----	---

## Описание местоположения зданий, сооружений, объектов незавершенного строительства на земельном участке

**1. Сведения о характерных точках контура объекта недвижимости с кадастровым номером : 47:01:1309001:306 :**

Система координат МСК-47, зона 1

Зона № 1

Обозначение характерных точек контура	Содержатся в Едином государственном реестре недвижимости			Определены в ходе выполнения комплексных кадастровых работ			Метод определения координат	Формулы, примененные для расчета средней квадратической погрешности определения координат характерных точек (M <sub>t</sub> ), м, с подставленными в такие формулы значениями и итоговые (вычисленные) значения M <sub>t</sub> , м
	Координаты, м		Радиус, м	Координаты, м		Радиус, м		
	X	Y	R	X	Y	R		
1	2	3	4	5	6	7	8	9
н3300	-	-	-	473669.71	1308513.58	-	Фотограмметрический метод	0.1
н3310	-	-	-	473669.55	1308520.78	-	Фотограмметрический метод	0.1
н3320	-	-	-	473663.57	1308520.65	-	Фотограмметрический метод	0.1
н3330	-	-	-	473663.73	1308513.45	-	Фотограмметрический метод	0.1
н3300	-	-	-	473669.71	1308513.58	-	Фотограмметрический метод	0.1

**2. Сведения о характеристиках объекта недвижимости с кадастровым номером : 47:01:1309001:306 :**

№ п/п	Наименование характеристики	Значение характеристики
1	2	3
1.	Вид объекта недвижимости	здание
2.	Ранее присвоенный государственный учетный номер (инвентарный) здания, сооружения, объекта незавершенного строительства	-
3.	Кадастровый номер земельного участка (земельных участков), в границах которого (которых) расположены здание, сооружение, объект незавершенного строительства	47:01:1309001:93
4.	Уникальный учетный номер кадастрового квартала, в границах которого расположены здание, сооружение, объект незавершенного строительства	47:01:1309001
5.	Сведения об адресе здания, сооружения, объекта незавершенного строительства	-
5.1.	Сведения об ином месте нахождения здания, сооружения, объекта незавершенного строительства, не являющегося объектом адресации, в структурированном виде	-
5.2.	Дополнительные сведения о месте нахождения здания, сооружения, объекта незавершенного строительства	-
6.	Иные сведения	-

**3. Пояснения к сведениям об объекте недвижимости с кадастровым номером 47:01:1309001:306 :**

1.	-
----	---

## Описание местоположения зданий, сооружений, объектов незавершенного строительства на земельном участке

**1. Сведения о характерных точках контура объекта недвижимости с кадастровым номером : 47:01:1309001:307 :**

Система координат МСК-47, зона 1

Зона № 1

Обозначение характерных точек контура	Содержатся в Едином государственном реестре недвижимости			Определены в ходе выполнения комплексных кадастровых работ			Метод определения координат	Формулы, примененные для расчета средней квадратической погрешности определения координат характерных точек (Mt), м, с подставленными в такие формулы значениями и итоговые (вычисленные) значения Mt, м
	Координаты, м		Радиус, м	Координаты, м		Радиус, м		
	X	Y	R	X	Y	R		
1	2	3	4	5	6	7	8	9
н3340	-	-	-	473535.92	1308591.24	-	Фотограмметрический метод	0.1
н3350	-	-	-	473533.40	1308600.10	-	Фотограмметрический метод	0.1
н3360	-	-	-	473526.97	1308598.27	-	Фотограмметрический метод	0.1
н3370	-	-	-	473529.49	1308589.41	-	Фотограмметрический метод	0.1
н3340	-	-	-	473535.92	1308591.24	-	Фотограмметрический метод	0.1

**2. Сведения о характеристиках объекта недвижимости с кадастровым номером : 47:01:1309001:307 :**

№ п/п	Наименование характеристики	Значение характеристики
1	2	3
1.	Вид объекта недвижимости	здание
2.	Ранее присвоенный государственный учетный номер (инвентарный) здания, сооружения, объекта незавершенного строительства	-
3.	Кадастровый номер земельного участка (земельных участков), в границах которого (которых) расположены здание, сооружение, объект незавершенного строительства	47:01:1309001:131
4.	Уникальный учетный номер кадастрового квартала, в границах которого расположены здание, сооружение, объект незавершенного строительства	47:01:1309001
5.	Сведения об адресе здания, сооружения, объекта незавершенного строительства	-
5.1.	Сведения об ином месте нахождения здания, сооружения, объекта незавершенного строительства, не являющегося объектом адресации, в структурированном виде	-
5.2.	Дополнительные сведения о месте нахождения здания, сооружения, объекта незавершенного строительства	-
6.	Иные сведения	-

**3. Пояснения к сведениям об объекте недвижимости с кадастровым номером 47:01:1309001:307 :**

1.	-
----	---

## Описание местоположения зданий, сооружений, объектов незавершенного строительства на земельном участке

**1. Сведения о характерных точках контура объекта недвижимости с кадастровым номером : 47:01:1309001:308 :**

Система координат МСК-47, зона 1

Зона № 1

Обозначение характерных точек контура	Содержатся в Едином государственном реестре недвижимости			Определены в ходе выполнения комплексных кадастровых работ			Метод определения координат	Формулы, примененные для расчета средней квадратической погрешности определения координат характерных точек (Mt), м, с подставленными в такие формулы значениями и итоговые (вычисленные) значения Mt, м
	Координаты, м		Радиус, м	Координаты, м		Радиус, м		
	X	Y	R	X	Y	R		
1	2	3	4	5	6	7	8	9
н3380	-	-	-	473347.65	1308445.69	-	Фотограмметрический метод	0.1
н3390	-	-	-	473344.05	1308456.39	-	Фотограмметрический метод	0.1
н3400	-	-	-	473349.30	1308458.19	-	Фотограмметрический метод	0.1
н3410	-	-	-	473347.45	1308463.69	-	Фотограмметрический метод	0.1
н3420	-	-	-	473340.76	1308461.43	-	Фотограмметрический метод	0.1
н3430	-	-	-	473338.89	1308466.88	-	Фотограмметрический метод	0.1
н3440	-	-	-	473333.09	1308465.03	-	Фотограмметрический метод	0.1
н3450	-	-	-	473334.75	1308460.19	-	Фотограмметрический метод	0.1
н3460	-	-	-	473333.45	1308459.75	-	Фотограмметрический метод	0.1
н3470	-	-	-	473335.60	1308453.54	-	Фотограмметрический метод	0.1
н3480	-	-	-	473336.33	1308453.79	-	Фотограмметрический метод	0.1
н3490	-	-	-	473339.70	1308444.69	-	Фотограмметрический метод	0.1
н3500	-	-	-	473342.01	1308445.47	-	Фотограмметрический метод	0.1
н3510	-	-	-	473342.05	1308445.34	-	Фотограмметрический метод	0.1
н3520	-	-	-	473342.51	1308443.96	-	Фотограмметрический метод	0.1
н3380	-	-	-	473347.65	1308445.69	-	Фотограмметрический метод	0.1

**2. Сведения о характеристиках объекта недвижимости с кадастровым номером : 47:01:1309001:308 :**

№ п/п	Наименование характеристики	Значение характеристики
1	2	3
1.	Вид объекта недвижимости	здание
2.	Ранее присвоенный государственный учетный номер (инвентарный) здания, сооружения, объекта незавершенного строительства	-

**2. Сведения о характеристиках объекта недвижимости с кадастровым номером : 47:01:1309001:308 :**

<b>№ п/п</b>	<b>Наименование характеристики</b>	<b>Значение характеристики</b>
<b>1</b>	<b>2</b>	<b>3</b>
3.	Кадастровый номер земельного участка (земельных участков), в границах которого (которых) расположены здание, сооружение, объект незавершенного строительства	47:01:1309001:60
4.	Уникальный учетный номер кадастрового квартала, в границах которого расположены здание, сооружение, объект незавершенного строительства	47:01:1309001
5.	Сведения об адресе здания, сооружения, объекта незавершенного строительства	-
5.1.	Сведения об ином месте нахождения здания, сооружения, объекта незавершенного строительства, не являющегося объектом адресации, в структурированном виде	-
5.2.	Дополнительные сведения о месте нахождения здания, сооружения, объекта незавершенного строительства	-
6.	Иные сведения	-

**3. Пояснения к сведениям об объекте недвижимости с кадастровым номером 47:01:1309001:308 :**

1.	-
----	---

--	--

## Описание местоположения зданий, сооружений, объектов незавершенного строительства на земельном участке

### 1. Сведения о характерных точках контура объекта недвижимости с кадастровым номером : 47:01:1309001:311 :

Система координат МСК-47, зона 1

Зона № 1

Обозначение характерных точек контура	Содержатся в Едином государственном реестре недвижимости			Определены в ходе выполнения комплексных кадастровых работ			Метод определения координат	Формулы, примененные для расчета средней квадратической погрешности определения координат характерных точек (Mt), м, с подставленными в такие формулы значениями и итоговые (вычисленные) значения Mt, м
	Координаты, м		Радиус, м	Координаты, м		Радиус, м		
	X	Y	R	X	Y	R		
1	2	3	4	5	6	7	8	9
н353О	-	-	-	473606.62	1307529.76	-	Фотограмметрический метод	0.1
н354О	-	-	-	473604.62	1307537.21	-	Фотограмметрический метод	0.1
н355О	-	-	-	473596.69	1307535.02	-	Фотограмметрический метод	0.1
н356О	-	-	-	473598.32	1307528.96	-	Фотограмметрический метод	0.1
н357О	-	-	-	473603.89	1307530.45	-	Фотограмметрический метод	0.1
н358О	-	-	-	473604.24	1307529.12	-	Фотограмметрический метод	0.1
н353О	-	-	-	473606.62	1307529.76	-	Фотограмметрический метод	0.1

### 2. Сведения о характеристиках объекта недвижимости с кадастровым номером : 47:01:1309001:311 :

№ п/п	Наименование характеристики	Значение характеристики
1	2	3
1.	Вид объекта недвижимости	здание
2.	Ранее присвоенный государственный учетный номер (инвентарный) здания, сооружения, объекта незавершенного строительства	-
3.	Кадастровый номер земельного участка (земельных участков), в границах которого (которых) расположены здание, сооружение, объект незавершенного строительства	47:01:1309001:84
4.	Уникальный учетный номер кадастрового квартала, в границах которого расположены здание, сооружение, объект незавершенного строительства	47:01:1309001
5.	Сведения об адресе здания, сооружения, объекта незавершенного строительства	-
5.1.	Сведения об ином месте нахождения здания, сооружения, объекта незавершенного строительства, не являющегося объектом адресации, в структурированном виде	-
5.2.	Дополнительные сведения о месте нахождения здания, сооружения, объекта незавершенного строительства	-
6.	Иные сведения	-

### 3. Пояснения к сведениям об объекте недвижимости с кадастровым номером 47:01:1309001:311 :

1.	-
----	---

**Описание местоположения зданий, сооружений,  
объектов незавершенного строительства на земельном участке**

**1. Сведения о характерных точках контура объекта недвижимости  
с кадастровым номером : 47:01:1309001:313 :**

Система координат МСК-47, зона 1

Зона № 1

Обозначение характерных точек контура	Содержатся в Едином государственном реестре недвижимости			Определены в ходе выполнения комплексных кадастровых работ			Метод опреде ления коор динат	Формулы, примененные для расчета средней квадратической погрешности определения координат характерных точек (Mt), м, с подставленными в такие формулы значениями и итоговые (вычисленные) значения Mt, м
	Координаты, м		Ради ус, м	Координаты, м		Ради ус, м		
	X	Y	R	X	Y	R		
<b>1</b>	<b>2</b>	<b>3</b>	<b>4</b>	<b>5</b>	<b>6</b>	<b>7</b>	<b>8</b>	<b>9</b>
h359O	-	-	-	473340.61	1308527.65	-	Фотограмметри ческий метод	0.1
h360O	-	-	-	473340.00	1308532.62	-	Фотограмметри ческий метод	0.1
h361O	-	-	-	473337.67	1308532.33	-	Фотограмметри ческий метод	0.1
h362O	-	-	-	473337.26	1308535.20	-	Фотограмметри ческий метод	0.1
h363O	-	-	-	473327.58	1308534.01	-	Фотограмметри ческий метод	0.1
h364O	-	-	-	473328.71	1308524.85	-	Фотограмметри ческий метод	0.1
h365O	-	-	-	473338.12	1308526.01	-	Фотограмметри ческий метод	0.1
h366O	-	-	-	473337.96	1308527.32	-	Фотограмметри ческий метод	0.1
h359O	-	-	-	473340.61	1308527.65	-	Фотограмметри ческий метод	0.1

**2. Сведения о характеристиках объекта недвижимости  
с кадастровым номером : 47:01:1309001:313 :**

№ п/п	Наименование характеристики	Значение характеристики
<b>1</b>	<b>2</b>	<b>3</b>
1.	Вид объекта недвижимости	здание
2.	Ранее присвоенный государственный учетный номер (инвентарный) здания, сооружения, объекта незавершенного строительства	-
3.	Кадастровый номер земельного участка (земельных участков), в границах которого (которых) расположены здание, сооружение, объект незавершенного строительства	47:01:1309001:42
4.	Уникальный учетный номер кадастрового квартала, в границах которого расположены здание, сооружение, объект незавершенного строительства	47:01:1309001
5.	Сведения об адресе здания, сооружения, объекта незавершенного строительства	-
5.1.	Сведения об ином месте нахождения здания, сооружения, объекта незавершенного строительства, не являющегося объектом адресации, в структурированном виде	-
5.2.	Дополнительные сведения о месте нахождения здания, сооружения, объекта незавершенного строительства	-

**2. Сведения о характеристиках объекта недвижимости с кадастровым номером : 47:01:1309001:313 :**

№ п/п	Наименование характеристики	Значение характеристики
1	2	3
6.	Иные сведения	-

**3. Пояснения к сведениям об объекте недвижимости с кадастровым номером 47:01:1309001:313 :**

1.	-
----	---

Blank area for providing explanations.

**Описание местоположения зданий, сооружений,  
объектов незавершенного строительства на земельном участке**

**1. Сведения о характерных точках контура объекта недвижимости с кадастровым номером : 47:01:1309001:315 :**

Система координат МСК-47, зона 1							Зона № 1	
Обозначение характерных точек контура	Содержатся в Едином государственном реестре недвижимости			Определены в ходе выполнения комплексных кадастровых работ			Метод определения координат	Формулы, примененные для расчета средней квадратической погрешности определения координат характерных точек (Mt), м, с подставленными в такие формулы значениями и итоговые (вычисленные) значения Mt, м
	Координаты, м		Радиус, м	Координаты, м		Радиус, м		
	X	Y	R	X	Y	R		
1	2	3	4	5	6	7	8	9
н3670	-	-	-	474518.24	1307936.86	-	Фотограмметрический метод	0.1
н3680	-	-	-	474519.16	1307939.70	-	Фотограмметрический метод	0.1
н3690	-	-	-	474521.08	1307939.08	-	Фотограмметрический метод	0.1
н3700	-	-	-	474521.46	1307940.32	-	Фотограмметрический метод	0.1
н3710	-	-	-	474522.23	1307940.07	-	Фотограмметрический метод	0.1
н3720	-	-	-	474522.98	1307942.16	-	Фотограмметрический метод	0.1
н3730	-	-	-	474521.95	1307942.51	-	Фотограмметрический метод	0.1
н3740	-	-	-	474522.48	1307944.14	-	Фотограмметрический метод	0.1
н3750	-	-	-	474513.79	1307946.96	-	Фотограмметрический метод	0.1
н3760	-	-	-	474511.25	1307939.12	-	Фотограмметрический метод	0.1
н3670	-	-	-	474518.24	1307936.86	-	Фотограмметрический метод	0.1

**2. Сведения о характеристиках объекта недвижимости с кадастровым номером : 47:01:1309001:315 :**

№ п/п	Наименование характеристики	Значение характеристики
1	2	3
1.	Вид объекта недвижимости	здание
2.	Ранее присвоенный государственный учетный номер (инвентарный) здания, сооружения, объекта незавершенного строительства	-
3.	Кадастровый номер земельного участка (земельных участков), в границах которого (которых) расположены здание, сооружение, объект незавершенного строительства	47:01:1310001:405
4.	Уникальный учетный номер кадастрового квартала, в границах которого расположены здание, сооружение, объект незавершенного строительства	47:01:1309001
5.	Сведения об адресе здания, сооружения, объекта незавершенного строительства	-

**2. Сведения о характеристиках объекта недвижимости с кадастровым номером : 47:01:1309001:315 :**

№ п/п	Наименование характеристики	Значение характеристики
1	2	3
5.1.	Сведения об ином месте нахождения здания, сооружения, объекта незавершенного строительства, не являющегося объектом адресации, в структурированном виде	-
5.2.	Дополнительные сведения о месте нахождения здания, сооружения, объекта незавершенного строительства	-
6.	Иные сведения	-

**3. Пояснения к сведениям об объекте недвижимости с кадастровым номером 47:01:1309001:315 :**

1.	-
----	---

--	--

## Описание местоположения зданий, сооружений, объектов незавершенного строительства на земельном участке

### 1. Сведения о характерных точках контура объекта недвижимости с кадастровым номером : 47:01:1309001:316 :

Система координат МСК-47, зона 1

Зона № 1

Обозначение характерных точек контура	Содержатся в Едином государственном реестре недвижимости			Определены в ходе выполнения комплексных кадастровых работ			Метод определения координат	Формулы, примененные для расчета средней квадратической погрешности определения координат характерных точек (Mt), м, с подставленными в такие формулы значениями и итоговые (вычисленные) значения Mt, м
	Координаты, м		Радиус, м	Координаты, м		Радиус, м		
	X	Y	R	X	Y	R		
1	2	3	4	5	6	7	8	9
н377О	-	-	-	474476.02	1307737.49	-	Фотограмметрический метод	0.1
н378О	-	-	-	474476.67	1307744.79	-	Фотограмметрический метод	0.1
н379О	-	-	-	474466.43	1307745.70	-	Фотограмметрический метод	0.1
н380О	-	-	-	474465.78	1307738.40	-	Фотограмметрический метод	0.1
н377О	-	-	-	474476.02	1307737.49	-	Фотограмметрический метод	0.1

### 2. Сведения о характеристиках объекта недвижимости с кадастровым номером : 47:01:1309001:316 :

№ п/п	Наименование характеристики	Значение характеристики
1	2	3
1.	Вид объекта недвижимости	здание
2.	Ранее присвоенный государственный учетный номер (инвентарный) здания, сооружения, объекта незавершенного строительства	-
3.	Кадастровый номер земельного участка (земельных участков), в границах которого (которых) расположены здание, сооружение, объект незавершенного строительства	47:01:1309001:16
4.	Уникальный учетный номер кадастрового квартала, в границах которого расположены здание, сооружение, объект незавершенного строительства	47:01:1309001
5.	Сведения об адресе здания, сооружения, объекта незавершенного строительства	-
5.1.	Сведения об ином месте нахождения здания, сооружения, объекта незавершенного строительства, не являющегося объектом адресации, в структурированном виде	-
5.2.	Дополнительные сведения о месте нахождения здания, сооружения, объекта незавершенного строительства	-
6.	Иные сведения	-

### 3. Пояснения к сведениям об объекте недвижимости с кадастровым номером 47:01:1309001:316 :

1.	-
----	---

## Описание местоположения зданий, сооружений, объектов незавершенного строительства на земельном участке

### 1. Сведения о характерных точках контура объекта недвижимости с кадастровым номером : 47:01:1309001:318 :

Система координат МСК-47, зона 1

Зона № 1

Обозначение характерных точек контура	Содержатся в Едином государственном реестре недвижимости			Определены в ходе выполнения комплексных кадастровых работ			Метод опреде ления коор динат	Формулы, примененные для расчета средней квадратической погрешности определения координат характерных точек (Mt), м, с подставленными в такие формулы значениями и итоговые (вычисленные) значения Mt, м
	Координаты, м		Ради ус, м	Координаты, м		Ради ус, м		
	X	Y	R	X	Y	R		
1	2	3	4	5	6	7	8	9
н381О	-	-	-	474474.55	1307813.36	-	Фотограмметри ческий метод	0.1
н382О	-	-	-	474474.40	1307819.61	-	Фотограмметри ческий метод	0.1
н383О	-	-	-	474468.10	1307819.46	-	Фотограмметри ческий метод	0.1
н384О	-	-	-	474468.20	1307816.28	-	Фотограмметри ческий метод	0.1
н385О	-	-	-	474466.69	1307816.25	-	Фотограмметри ческий метод	0.1
н386О	-	-	-	474466.75	1307813.80	-	Фотограмметри ческий метод	0.1
н387О	-	-	-	474468.04	1307813.83	-	Фотограмметри ческий метод	0.1
н388О	-	-	-	474468.04	1307813.81	-	Фотограмметри ческий метод	0.1
н389О	-	-	-	474468.05	1307813.20	-	Фотограмметри ческий метод	0.1
н381О	-	-	-	474474.55	1307813.36	-	Фотограмметри ческий метод	0.1

### 2. Сведения о характеристиках объекта недвижимости с кадастровым номером : 47:01:1309001:318 :

№ п/п	Наименование характеристики	Значение характеристики
1	2	3
1.	Вид объекта недвижимости	здание
2.	Ранее присвоенный государственный учетный номер (инвентарный) здания, сооружения, объекта незавершенного строительства	-
3.	Кадастровый номер земельного участка (земельных участков), в границах которого (которых) расположены здание, сооружение, объект незавершенного строительства	47:01:1309001:103
4.	Уникальный учетный номер кадастрового квартала, в границах которого расположены здание, сооружение, объект незавершенного строительства	47:01:1309001
5.	Сведения об адресе здания, сооружения, объекта незавершенного строительства	-
5.1.	Сведения об ином месте нахождения здания, сооружения, объекта незавершенного строительства, не являющегося объектом адресации, в структурированном виде	-

**2. Сведения о характеристиках объекта недвижимости с кадастровым номером : 47:01:1309001:318 :**

№ п/п	Наименование характеристики	Значение характеристики
1	2	3
5.2.	Дополнительные сведения о месте нахождения здания, сооружения, объекта незавершенного строительства	-
6.	Иные сведения	-

**3. Пояснения к сведениям об объекте недвижимости с кадастровым номером 47:01:1309001:318 :**

1.	-
----	---

## Описание местоположения зданий, сооружений, объектов незавершенного строительства на земельном участке

### 1. Сведения о характерных точках контура объекта недвижимости с кадастровым номером : 47:01:1309001:319 :

Система координат МСК-47, зона 1

Зона № 1

Обозначение характерных точек контура	Содержатся в Едином государственном реестре недвижимости			Определены в ходе выполнения комплексных кадастровых работ			Метод определения координат	Формулы, примененные для расчета средней квадратической погрешности определения координат характерных точек (Mt), м, с подставленными в такие формулы значениями и итоговые (вычисленные) значения Mt, м
	Координаты, м		Радиус, м	Координаты, м		Радиус, м		
	X	Y	R	X	Y	R		
1	2	3	4	5	6	7	8	9
н3900	-	-	-	473562.25	1307417.05	-	Фотограмметрический метод	0.1
н3910	-	-	-	473563.11	1307426.93	-	Фотограмметрический метод	0.1
н3920	-	-	-	473552.50	1307427.85	-	Фотограмметрический метод	0.1
н3930	-	-	-	473551.64	1307417.97	-	Фотограмметрический метод	0.1
н3900	-	-	-	473562.25	1307417.05	-	Фотограмметрический метод	0.1

### 2. Сведения о характеристиках объекта недвижимости с кадастровым номером : 47:01:1309001:319 :

№ п/п	Наименование характеристики	Значение характеристики
1	2	3
1.	Вид объекта недвижимости	здание
2.	Ранее присвоенный государственный учетный номер (инвентарный) здания, сооружения, объекта незавершенного строительства	-
3.	Кадастровый номер земельного участка (земельных участков), в границах которого (которых) расположены здание, сооружение, объект незавершенного строительства	47:01:1309001:4
4.	Уникальный учетный номер кадастрового квартала, в границах которого расположены здание, сооружение, объект незавершенного строительства	47:01:1309001
5.	Сведения об адресе здания, сооружения, объекта незавершенного строительства	-
5.1.	Сведения об ином месте нахождения здания, сооружения, объекта незавершенного строительства, не являющегося объектом адресации, в структурированном виде	-
5.2.	Дополнительные сведения о месте нахождения здания, сооружения, объекта незавершенного строительства	-
6.	Иные сведения	-

### 3. Пояснения к сведениям об объекте недвижимости с кадастровым номером 47:01:1309001:319 :

1.	-
----	---

**Описание местоположения зданий, сооружений,  
объектов незавершенного строительства на земельном участке**

**1. Сведения о характерных точках контура объекта недвижимости с кадастровым номером : 47:01:1309001:320 :**

Система координат МСК-47, зона 1

Зона № 1

Обозначение характерных точек контура	Содержатся в Едином государственном реестре недвижимости			Определены в ходе выполнения комплексных кадастровых работ			Метод определения координат	Формулы, примененные для расчета средней квадратической погрешности определения координат характерных точек (Mt), м, с подставленными в такие формулы значениями и итоговые (вычисленные) значения Mt, м
	Координаты, м		Радиус, м	Координаты, м		Радиус, м		
	X	Y	R	X	Y	R		
<b>1</b>	<b>2</b>	<b>3</b>	<b>4</b>	<b>5</b>	<b>6</b>	<b>7</b>	<b>8</b>	<b>9</b>
н3940	-	-	-	474830.10	1308098.75	-	Фотограмметрический метод	0.1
н3950	-	-	-	474829.98	1308100.31	-	Фотограмметрический метод	0.1
н3960	-	-	-	474831.44	1308100.42	-	Фотограмметрический метод	0.1
н3970	-	-	-	474830.34	1308109.71	-	Фотограмметрический метод	0.1
н3980	-	-	-	474823.99	1308108.98	-	Фотограмметрический метод	0.1
н3990	-	-	-	474824.90	1308099.59	-	Фотограмметрический метод	0.1
н4000	-	-	-	474825.44	1308099.63	-	Фотограмметрический метод	0.1
н4010	-	-	-	474825.53	1308098.40	-	Фотограмметрический метод	0.1
н3940	-	-	-	474830.10	1308098.75	-	Фотограмметрический метод	0.1

**2. Сведения о характеристиках объекта недвижимости с кадастровым номером : 47:01:1309001:320 :**

№ п/п	Наименование характеристики	Значение характеристики
<b>1</b>	<b>2</b>	<b>3</b>
1.	Вид объекта недвижимости	здание
2.	Ранее присвоенный государственный учетный номер (инвентарный) здания, сооружения, объекта незавершенного строительства	-
3.	Кадастровый номер земельного участка (земельных участков), в границах которого (которых) расположены здание, сооружение, объект незавершенного строительства	47:01:1309001:551
4.	Уникальный учетный номер кадастрового квартала, в границах которого расположены здание, сооружение, объект незавершенного строительства	47:01:1309001
5.	Сведения об адресе здания, сооружения, объекта незавершенного строительства	-
5.1.	Сведения об ином месте нахождения здания, сооружения, объекта незавершенного строительства, не являющегося объектом адресации, в структурированном виде	-
5.2.	Дополнительные сведения о месте нахождения здания, сооружения, объекта незавершенного строительства	-

**2. Сведения о характеристиках объекта недвижимости с кадастровым номером : 47:01:1309001:320 :**

№ п/п	Наименование характеристики	Значение характеристики
1	2	3
6.	Иные сведения	-

**3. Пояснения к сведениям об объекте недвижимости с кадастровым номером 47:01:1309001:320 :**

1.	-
----	---

--	--

**Описание местоположения зданий, сооружений,  
объектов незавершенного строительства на земельном участке**

**1. Сведения о характерных точках контура объекта недвижимости  
с кадастровым номером : 47:01:1309001:321 :**

Система координат МСК-47, зона 1

Зона № 1

Обозначение характерных точек контура	Содержатся в Едином государственном реестре недвижимости			Определены в ходе выполнения комплексных кадастровых работ			Метод опреде ления коор динат	Формулы, примененные для расчета средней квадратической погрешности определения координат характерных точек (Mt), м, с подставленными в такие формулы значениями и итоговые (вычисленные) значения Mt, м
	Координаты, м		Ради ус, м	Координаты, м		Ради ус, м		
	X	Y	R	X	Y	R		
1	2	3	4	5	6	7	8	9
н402О	-	-	-	474358.11	1307797.42	-	Фотограмметри ческий метод	0.1
н403О	-	-	-	474360.25	1307810.48	-	Фотограмметри ческий метод	0.1
н404О	-	-	-	474356.54	1307811.09	-	Фотограмметри ческий метод	0.1
н405О	-	-	-	474356.35	1307809.82	-	Фотограмметри ческий метод	0.1
н406О	-	-	-	474348.93	1307811.04	-	Фотограмметри ческий метод	0.1
н407О	-	-	-	474347.03	1307799.36	-	Фотограмметри ческий метод	0.1
н408О	-	-	-	474349.14	1307799.01	-	Фотограмметри ческий метод	0.1
н409О	-	-	-	474348.83	1307797.16	-	Фотограмметри ческий метод	0.1
н410О	-	-	-	474352.03	1307796.64	-	Фотограмметри ческий метод	0.1
н411О	-	-	-	474352.32	1307798.37	-	Фотограмметри ческий метод	0.1
н402О	-	-	-	474358.11	1307797.42	-	Фотограмметри ческий метод	0.1

**2. Сведения о характеристиках объекта недвижимости  
с кадастровым номером : 47:01:1309001:321 :**

№ п/п	Наименование характеристики	Значение характеристики
1	2	3
1.	Вид объекта недвижимости	здание
2.	Ранее присвоенный государственный учетный номер (инвентарный) здания, сооружения, объекта незавершенного строительства	-
3.	Кадастровый номер земельного участка (земельных участков), в границах которого (которых) расположены здание, сооружение, объект незавершенного строительства	47:01:1309001:58
4.	Уникальный учетный номер кадастрового квартала, в границах которого расположены здание, сооружение, объект незавершенного строительства	47:01:1309001
5.	Сведения об адресе здания, сооружения, объекта незавершенного строительства	-

**2. Сведения о характеристиках объекта недвижимости с кадастровым номером : 47:01:1309001:321 :**

№ п/п	Наименование характеристики	Значение характеристики
1	2	3
5.1.	Сведения об ином месте нахождения здания, сооружения, объекта незавершенного строительства, не являющегося объектом адресации, в структурированном виде	-
5.2.	Дополнительные сведения о месте нахождения здания, сооружения, объекта незавершенного строительства	-
6.	Иные сведения	-

**3. Пояснения к сведениям об объекте недвижимости с кадастровым номером 47:01:1309001:321 :**

1.	-
----	---

--	--

**Описание местоположения зданий, сооружений,  
объектов незавершенного строительства на земельном участке**

**1. Сведения о характерных точках контура объекта недвижимости  
с кадастровым номером : 47:01:1309001:450 :**

Система координат МСК-47, зона 1

Зона № 1

Обозначение характерных точек контура	Содержатся в Едином государственном реестре недвижимости			Определены в ходе выполнения комплексных кадастровых работ			Метод опреде ления коор динат	Формулы, примененные для расчета средней квадратической погрешности определения координат характерных точек (Mt), м, с подставленными в такие формулы значениями и итоговые (вычисленные) значения Mt, м
	Координаты, м		Ради ус, м	Координаты, м		Ради ус, м		
	X	Y	R	X	Y	R		
<b>1</b>	<b>2</b>	<b>3</b>	<b>4</b>	<b>5</b>	<b>6</b>	<b>7</b>	<b>8</b>	<b>9</b>
н4120	-	-	-	473968.30	1308618.85	-	Фотограмметри ческий метод	0.1
н4130	-	-	-	473968.12	1308624.93	-	Фотограмметри ческий метод	0.1
н4140	-	-	-	473961.46	1308624.75	-	Фотограмметри ческий метод	0.1
н4150	-	-	-	473961.48	1308624.05	-	Фотограмметри ческий метод	0.1
н4160	-	-	-	473959.15	1308623.93	-	Фотограмметри ческий метод	0.1
н4170	-	-	-	473959.28	1308619.43	-	Фотограмметри ческий метод	0.1
н4180	-	-	-	473961.67	1308619.50	-	Фотограмметри ческий метод	0.1
н4190	-	-	-	473961.70	1308618.65	-	Фотограмметри ческий метод	0.1
н4120	-	-	-	473968.30	1308618.85	-	Фотограмметри ческий метод	0.1

**2. Сведения о характеристиках объекта недвижимости  
с кадастровым номером : 47:01:1309001:450 :**

№ п/п	Наименование характеристики	Значение характеристики
<b>1</b>	<b>2</b>	<b>3</b>
1.	Вид объекта недвижимости	здание
2.	Ранее присвоенный государственный учетный номер (инвентарный) здания, сооружения, объекта незавершенного строительства	-
3.	Кадастровый номер земельного участка (земельных участков), в границах которого (которых) расположены здание, сооружение, объект незавершенного строительства	47:01:1309001:149
4.	Уникальный учетный номер кадастрового квартала, в границах которого расположены здание, сооружение, объект незавершенного строительства	47:01:1309001
5.	Сведения об адресе здания, сооружения, объекта незавершенного строительства	-
5.1.	Сведения об ином месте нахождения здания, сооружения, объекта незавершенного строительства, не являющегося объектом адресации, в структурированном виде	-
5.2.	Дополнительные сведения о месте нахождения здания, сооружения, объекта незавершенного строительства	-

**2. Сведения о характеристиках объекта недвижимости с кадастровым номером : 47:01:1309001:450 :**

№ п/п	Наименование характеристики	Значение характеристики
1	2	3
6.	Иные сведения	-

**3. Пояснения к сведениям об объекте недвижимости с кадастровым номером 47:01:1309001:450 :**

1.	-
----	---

Blank area for providing explanations.

## Описание местоположения зданий, сооружений, объектов незавершенного строительства на земельном участке

### 1. Сведения о характерных точках контура объекта недвижимости с кадастровым номером : 47:01:1309001:451 :

Система координат МСК-47, зона 1							Зона № 1	
Обозначение характерных точек контура	Содержатся в Едином государственном реестре недвижимости			Определены в ходе выполнения комплексных кадастровых работ			Метод определения координат	Формулы, примененные для расчета средней квадратической погрешности определения координат характерных точек (Mt), м, с подставленными в такие формулы значениями и итоговые (вычисленные) значения Mt, м
	Координаты, м		Радиус, м	Координаты, м		Радиус, м		
	X	Y	R	X	Y	R		
1	2	3	4	5	6	7	8	9
н4200	-	-	-	473979.15	1308147.38	-	Фотограмметрический метод	0.1
н4210	-	-	-	473984.03	1308155.40	-	Фотограмметрический метод	0.1
н4220	-	-	-	473977.67	1308159.27	-	Фотограмметрический метод	0.1
н4230	-	-	-	473972.79	1308151.25	-	Фотограмметрический метод	0.1
н4200	-	-	-	473979.15	1308147.38	-	Фотограмметрический метод	0.1

### 2. Сведения о характеристиках объекта недвижимости с кадастровым номером : 47:01:1309001:451 :

№ п/п	Наименование характеристики	Значение характеристики
1	2	3
1.	Вид объекта недвижимости	здание
2.	Ранее присвоенный государственный учетный номер (инвентарный) здания, сооружения, объекта незавершенного строительства	-
3.	Кадастровый номер земельного участка (земельных участков), в границах которого (которых) расположены здание, сооружение, объект незавершенного строительства	47:01:1309001:129
4.	Уникальный учетный номер кадастрового квартала, в границах которого расположены здание, сооружение, объект незавершенного строительства	47:01:1309001
5.	Сведения об адресе здания, сооружения, объекта незавершенного строительства	-
5.1.	Сведения об ином месте нахождения здания, сооружения, объекта незавершенного строительства, не являющегося объектом адресации, в структурированном виде	-
5.2.	Дополнительные сведения о месте нахождения здания, сооружения, объекта незавершенного строительства	-
6.	Иные сведения	-

### 3. Пояснения к сведениям об объекте недвижимости с кадастровым номером 47:01:1309001:451 :

1.	-

## Описание местоположения зданий, сооружений, объектов незавершенного строительства на земельном участке

### 1. Сведения о характерных точках контура объекта недвижимости с кадастровым номером : 47:01:1309001:452 :

Система координат МСК-47, зона 1

Зона № 1

Обозначение характерных точек контура	Содержатся в Едином государственном реестре недвижимости			Определены в ходе выполнения комплексных кадастровых работ			Метод определения координат	Формулы, примененные для расчета средней квадратической погрешности определения координат характерных точек (Mt), м, с подставленными в такие формулы значениями и итоговые (вычисленные) значения Mt, м
	Координаты, м		Радиус, м	Координаты, м		Радиус, м		
	X	Y	R	X	Y	R		
1	2	3	4	5	6	7	8	9
н4240	-	-	-	473666.03	1308383.93	-	Фотограмметрический метод	0.1
н4250	-	-	-	473669.07	1308391.57	-	Фотограмметрический метод	0.1
н4260	-	-	-	473661.48	1308394.59	-	Фотограмметрический метод	0.1
н4270	-	-	-	473658.44	1308386.95	-	Фотограмметрический метод	0.1
н4240	-	-	-	473666.03	1308383.93	-	Фотограмметрический метод	0.1

### 2. Сведения о характеристиках объекта недвижимости с кадастровым номером : 47:01:1309001:452 :

№ п/п	Наименование характеристики	Значение характеристики
1	2	3
1.	Вид объекта недвижимости	здание
2.	Ранее присвоенный государственный учетный номер (инвентарный) здания, сооружения, объекта незавершенного строительства	-
3.	Кадастровый номер земельного участка (земельных участков), в границах которого (которых) расположены здание, сооружение, объект незавершенного строительства	47:01:1309001:148
4.	Уникальный учетный номер кадастрового квартала, в границах которого расположены здание, сооружение, объект незавершенного строительства	47:01:1309001
5.	Сведения об адресе здания, сооружения, объекта незавершенного строительства	-
5.1.	Сведения об ином месте нахождения здания, сооружения, объекта незавершенного строительства, не являющегося объектом адресации, в структурированном виде	-
5.2.	Дополнительные сведения о месте нахождения здания, сооружения, объекта незавершенного строительства	-
6.	Иные сведения	-

### 3. Пояснения к сведениям об объекте недвижимости с кадастровым номером 47:01:1309001:452 :

1.	-
----	---

## Описание местоположения зданий, сооружений, объектов незавершенного строительства на земельном участке

**1. Сведения о характерных точках контура объекта недвижимости с кадастровым номером : 47:01:1309001:453 :**

Система координат МСК-47, зона 1

Зона № 1

Обозначение характерных точек контура	Содержатся в Едином государственном реестре недвижимости			Определены в ходе выполнения комплексных кадастровых работ			Метод определения координат	Формулы, примененные для расчета средней квадратической погрешности определения координат характерных точек (Mt), м, с подставленными в такие формулы значениями и итоговые (вычисленные) значения Mt, м
	Координаты, м		Радиус, м	Координаты, м		Радиус, м		
	X	Y	R	X	Y	R		
<b>1</b>	<b>2</b>	<b>3</b>	<b>4</b>	<b>5</b>	<b>6</b>	<b>7</b>	<b>8</b>	<b>9</b>
н428О	-	-	-	473286.21	1308417.48	-	Фотограмметрический метод	0.1
н429О	-	-	-	473283.51	1308423.80	-	Фотограмметрический метод	0.1
н430О	-	-	-	473270.00	1308418.03	-	Фотограмметрический метод	0.1
н431О	-	-	-	473272.70	1308411.71	-	Фотограмметрический метод	0.1
н428О	-	-	-	473286.21	1308417.48	-	Фотограмметрический метод	0.1

**2. Сведения о характеристиках объекта недвижимости с кадастровым номером : 47:01:1309001:453 :**

№ п/п	Наименование характеристики	Значение характеристики
1	2	3
1.	Вид объекта недвижимости	здание
2.	Ранее присвоенный государственный учетный номер (инвентарный) здания, сооружения, объекта незавершенного строительства	-
3.	Кадастровый номер земельного участка (земельных участков), в границах которого (которых) расположены здание, сооружение, объект незавершенного строительства	47:01:1309001:136
4.	Уникальный учетный номер кадастрового квартала, в границах которого расположены здание, сооружение, объект незавершенного строительства	47:01:1309001
5.	Сведения об адресе здания, сооружения, объекта незавершенного строительства	-
5.1.	Сведения об ином месте нахождения здания, сооружения, объекта незавершенного строительства, не являющегося объектом адресации, в структурированном виде	-
5.2.	Дополнительные сведения о месте нахождения здания, сооружения, объекта незавершенного строительства	-
6.	Иные сведения	-

**3. Пояснения к сведениям об объекте недвижимости с кадастровым номером 47:01:1309001:453 :**

1.	-
----	---

## Описание местоположения зданий, сооружений, объектов незавершенного строительства на земельном участке

**1. Сведения о характерных точках контура объекта недвижимости с кадастровым номером : 47:01:1309001:512 :**

Система координат МСК-47, зона 1

Зона № 1

Обозначение характерных точек контура	Содержатся в Едином государственном реестре недвижимости			Определены в ходе выполнения комплексных кадастровых работ			Метод определения координат	Формулы, примененные для расчета средней квадратической погрешности определения координат характерных точек (Mt), м, с подставленными в такие формулы значениями и итоговые (вычисленные) значения Mt, м
	Координаты, м		Радиус, м	Координаты, м		Радиус, м		
	X	Y	R	X	Y	R		
1	2	3	4	5	6	7	8	9
н4320	-	-	-	474081.59	1307862.48	-	Фотограмметрический метод	0.1
н4330	-	-	-	474081.34	1307875.33	-	Фотограмметрический метод	0.1
н4340	-	-	-	474049.39	1307874.71	-	Фотограмметрический метод	0.1
н4350	-	-	-	474049.64	1307861.86	-	Фотограмметрический метод	0.1
н4320	-	-	-	474081.59	1307862.48	-	Фотограмметрический метод	0.1

**2. Сведения о характеристиках объекта недвижимости с кадастровым номером : 47:01:1309001:512 :**

№ п/п	Наименование характеристики	Значение характеристики
1	2	3
1.	Вид объекта недвижимости	здание
2.	Ранее присвоенный государственный учетный номер (инвентарный) здания, сооружения, объекта незавершенного строительства	-
3.	Кадастровый номер земельного участка (земельных участков), в границах которого (которых) расположены здание, сооружение, объект незавершенного строительства	-
4.	Уникальный учетный номер кадастрового квартала, в границах которого расположены здание, сооружение, объект незавершенного строительства	47:01:1309001
5.	Сведения об адресе здания, сооружения, объекта незавершенного строительства	-
5.1.	Сведения об ином месте нахождения здания, сооружения, объекта незавершенного строительства, не являющегося объектом адресации, в структурированном виде	-
5.2.	Дополнительные сведения о месте нахождения здания, сооружения, объекта незавершенного строительства	-
6.	Иные сведения	-

**3. Пояснения к сведениям об объекте недвижимости с кадастровым номером 47:01:1309001:512 :**

1.	-
----	---

## Описание местоположения зданий, сооружений, объектов незавершенного строительства на земельном участке

**1. Сведения о характерных точках контура объекта недвижимости с кадастровым номером : 47:01:1309001:537 :**

Система координат МСК-47, зона 1

Зона № 1

Обозначение характерных точек контура	Содержатся в Едином государственном реестре недвижимости			Определены в ходе выполнения комплексных кадастровых работ			Метод определения координат	Формулы, примененные для расчета средней квадратической погрешности определения координат характерных точек (Mt), м, с подставленными в такие формулы значениями и итоговые (вычисленные) значения Mt, м
	Координаты, м		Радиус, м	Координаты, м		Радиус, м		
	X	Y	R	X	Y	R		
<b>1</b>	<b>2</b>	<b>3</b>	<b>4</b>	<b>5</b>	<b>6</b>	<b>7</b>	<b>8</b>	<b>9</b>
н436О	-	-	-	474436.23	1307738.28	-	Фотограмметрический метод	0.1
н437О	-	-	-	474436.63	1307747.48	-	Фотограмметрический метод	0.1
н438О	-	-	-	474426.14	1307747.94	-	Фотограмметрический метод	0.1
н439О	-	-	-	474425.74	1307738.74	-	Фотограмметрический метод	0.1
н436О	-	-	-	474436.23	1307738.28	-	Фотограмметрический метод	0.1

**2. Сведения о характеристиках объекта недвижимости с кадастровым номером : 47:01:1309001:537 :**

№ п/п	Наименование характеристики	Значение характеристики
<b>1</b>	<b>2</b>	<b>3</b>
1.	Вид объекта недвижимости	здание
2.	Ранее присвоенный государственный учетный номер (инвентарный) здания, сооружения, объекта незавершенного строительства	-
3.	Кадастровый номер земельного участка (земельных участков), в границах которого (которых) расположены здание, сооружение, объект незавершенного строительства	47:01:1309001:44
4.	Уникальный учетный номер кадастрового квартала, в границах которого расположены здание, сооружение, объект незавершенного строительства	47:01:1309001
5.	Сведения об адресе здания, сооружения, объекта незавершенного строительства	-
5.1.	Сведения об ином месте нахождения здания, сооружения, объекта незавершенного строительства, не являющегося объектом адресации, в структурированном виде	-
5.2.	Дополнительные сведения о месте нахождения здания, сооружения, объекта незавершенного строительства	-
6.	Иные сведения	-

**3. Пояснения к сведениям об объекте недвижимости с кадастровым номером 47:01:1309001:537 :**

1.	-
----	---

## Описание местоположения зданий, сооружений, объектов незавершенного строительства на земельном участке

**1. Сведения о характерных точках контура объекта недвижимости с кадастровым номером : 47:01:1309001:554 :**

Система координат МСК-47, зона 1

Зона № 1

Обозначение характерных точек контура	Содержатся в Едином государственном реестре недвижимости			Определены в ходе выполнения комплексных кадастровых работ			Метод определения координат	Формулы, примененные для расчета средней квадратической погрешности определения координат характерных точек (Mt), м, с подставленными в такие формулы значениями и итоговые (вычисленные) значения Mt, м
	Координаты, м		Радиус, м	Координаты, м		Радиус, м		
	X	Y	R	X	Y	R		
1	2	3	4	5	6	7	8	9
н4400	-	-	-	473686.21	1307540.77	-	Фотограмметрический метод	0.1
н4410	-	-	-	473680.53	1307546.47	-	Фотограмметрический метод	0.1
н4420	-	-	-	473673.78	1307539.74	-	Фотограмметрический метод	0.1
н4430	-	-	-	473679.46	1307534.04	-	Фотограмметрический метод	0.1
н4400	-	-	-	473686.21	1307540.77	-	Фотограмметрический метод	0.1

**2. Сведения о характеристиках объекта недвижимости с кадастровым номером : 47:01:1309001:554 :**

№ п/п	Наименование характеристики	Значение характеристики
1	2	3
1.	Вид объекта недвижимости	здание
2.	Ранее присвоенный государственный учетный номер (инвентарный) здания, сооружения, объекта незавершенного строительства	-
3.	Кадастровый номер земельного участка (земельных участков), в границах которого (которых) расположены здание, сооружение, объект незавершенного строительства	47:01:1309001:525
4.	Уникальный учетный номер кадастрового квартала, в границах которого расположены здание, сооружение, объект незавершенного строительства	47:01:1309001
5.	Сведения об адресе здания, сооружения, объекта незавершенного строительства	-
5.1.	Сведения об ином месте нахождения здания, сооружения, объекта незавершенного строительства, не являющегося объектом адресации, в структурированном виде	-
5.2.	Дополнительные сведения о месте нахождения здания, сооружения, объекта незавершенного строительства	-
6.	Иные сведения	-

**3. Пояснения к сведениям об объекте недвижимости с кадастровым номером 47:01:1309001:554 :**

1.	-
----	---

**Сведения о зданиях, сооружениях, объектах незавершенного строительства, необходимые для исправления реестровых ошибок в сведениях об описании их местоположения**

**1. Сведения о характерных точках контура**

**здание**

вид объекта недвижимости (здание, сооружение, объект незавершенного строительства)

с кадастровым номером 47:01:1309001:498 :

Система координат МСК-47, зона 1

Зона № 1

Обозначение характерных точек контура	Содержатся в Едином государственном реестре недвижимости			Определены в ходе выполнения комплексных кадастровых работ			Метод определения координат	Формулы, примененные для расчета средней квадратической погрешности определения координат характерных точек (Mt), м, с подставленными в такие формулы значениями и итоговые (вычисленные) значения Mt, м
	Координаты, м		Радиус, м	Координаты, м		Радиус, м		
	X	Y	R	X	Y	R		
<b>1</b>	<b>2</b>	<b>3</b>	<b>4</b>	<b>5</b>	<b>6</b>	<b>7</b>	<b>8</b>	<b>9</b>
1	474022.80	1308667.46	-	474018.02	1308679.38	-	Фотограмметрический метод	0.1
2	474031.27	1308667.77	-	474026.87	1308676.43	-	Фотограмметрический метод	0.1
3	474030.92	1308677.22	-	474030.32	1308686.18	-	Фотограмметрический метод	0.1
4	474022.46	1308676.91	-	474021.12	1308689.08	-	Фотограмметрический метод	0.1
1	474022.80	1308667.46	-	474018.02	1308679.38	-	Фотограмметрический метод	0.1

**2. Иные сведения об объекте недвижимости с кадастровым номером: 47:01:1309001:498 :**

1.

**3. Пояснения к сведениям об объекте недвижимости с кадастровым номером 47:01:1309001:498 :**

1.

-

**Сведения о зданиях, сооружениях, объектах незавершенного строительства, необходимые для исправления реестровых ошибок в сведениях об описании их местоположения**

**1. Сведения о характерных точках контура**

**здание**

вид объекта недвижимости (здание, сооружение, объект незавершенного строительства)

с кадастровым номером 47:01:1309001:502 :

Система координат МСК-47, зона 1

Зона № 1

Обозначение характерных точек контура	Содержатся в Едином государственном реестре недвижимости			Определены в ходе выполнения комплексных кадастровых работ			Метод определения координат	Формулы, примененные для расчета средней квадратической погрешности определения координат характерных точек (Mt), м, с подставленными в такие формулы значениями и итоговые (вычисленные) значения Mt, м
	Координаты, м		Радиус, м	Координаты, м		Радиус, м		
	X	Y	R	X	Y	R		
1	2	3	4	5	6	7	8	9
5	473488.06	1308527.68	-	473480.25	1308535.13	-	Фотограмметрический метод	0.10
6	473482.05	1308527.73	-	473481.50	1308528.50	-	Фотограмметрический метод	0.10
7	473481.97	1308518.75	-	473490.35	1308529.97	-	Фотограмметрический метод	0.10
8	473487.98	1308518.69	-	473489.30	1308536.68	-	Фотограмметрический метод	0.10
5	473488.06	1308527.68	-	473480.25	1308535.13	-	Фотограмметрический метод	0.10

**2. Иные сведения об объекте недвижимости с кадастровым номером: 47:01:1309001:502 :**

1.

**3. Пояснения к сведениям об объекте недвижимости с кадастровым номером 47:01:1309001:502 :**

1.

-

Схема границ земельных участков

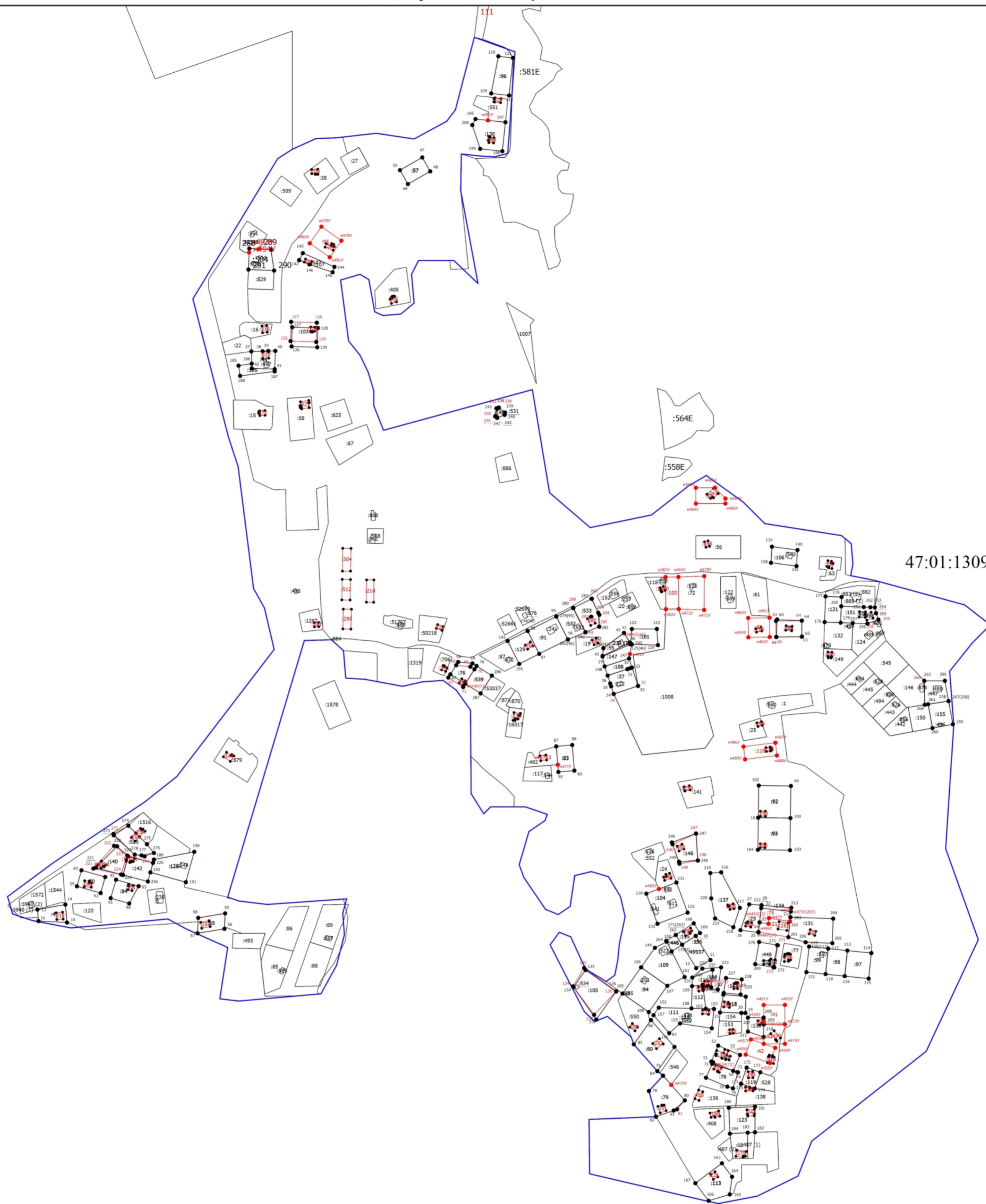

47:01:1309001

Масштаб 1:4500

Условные обозначения

- Часть границы, местоположение которой определено при выполнении кадастровых работ
- - Характерная точка границы земельного участка, сведения ЕГРН о которой соответствуют требованиям, установленным в соответствии с частью 13 статьи 22 Федерального закона от 13 июля 2015 г. N 218-ФЗ "О государственной регистрации недвижимости"
- - Характерная точка контура здания, сооружения, объекта незавершенного строительства
- 1 - Обозначение характерной точки, местоположение которой не изменилось или было уточнено
- НТО - Обозначение новой характерной точки
- :16017 - Кадастровый номер объекта недвижимости
- Часть границы, сведения ЕГРН о которой позволяют однозначно определить ее положение на местности
- Граница кадастрового квартала
- 47:01:1309001 - Номер кадастрового квартала

Схема границ земельных участков

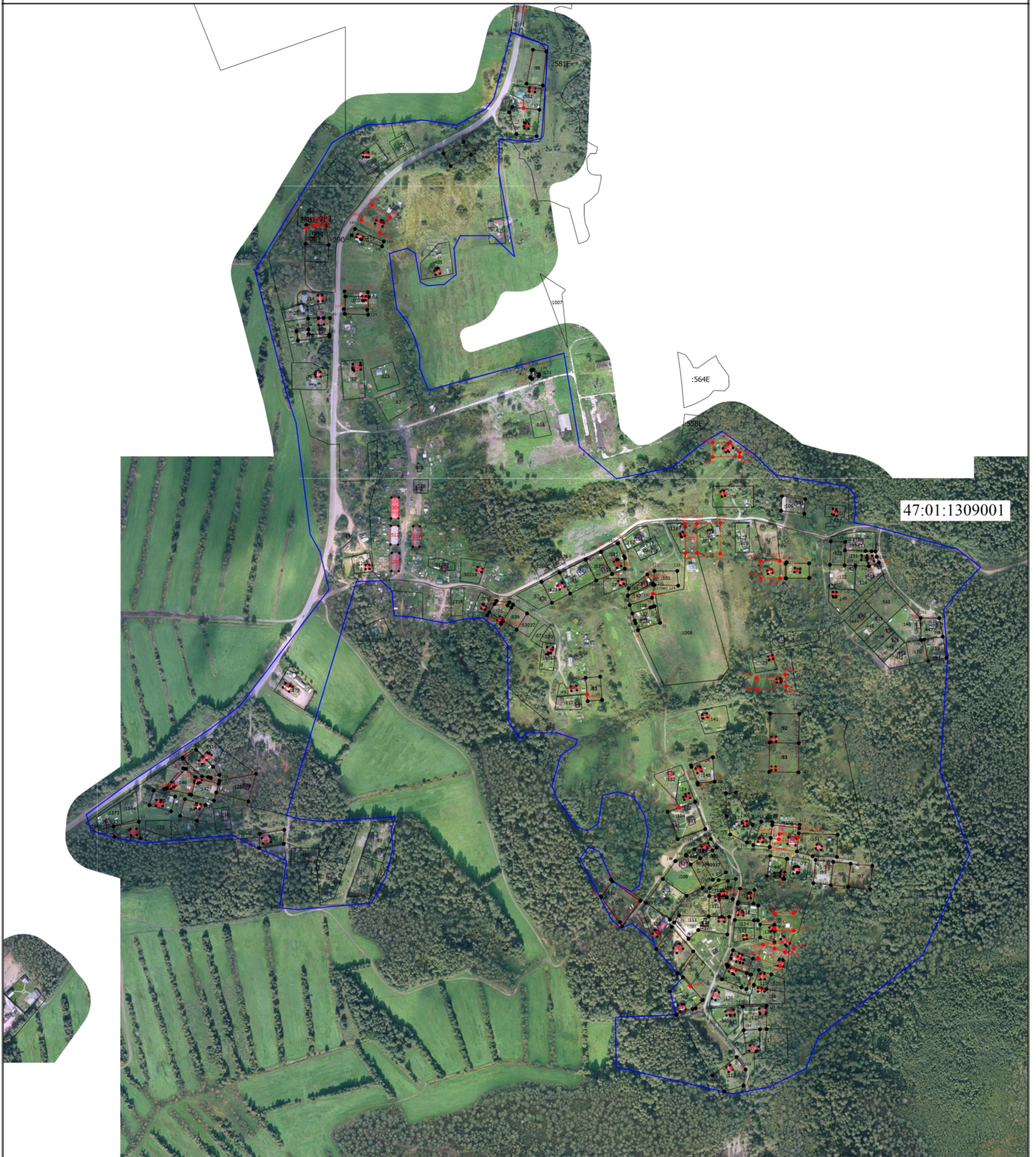

Масштаб 1:4500

Условные обозначения

- - Часть границы, местоположение которой определено при выполнении кадастровых работ
- - Характерная точка границы земельного участка, сведения ЕГРН о которой соответствуют требованиям, установленным в соответствии с частью 13 статьи 22 Федерального закона от 13 июля 2015 г. N 218-ФЗ "О государственной регистрации недвижимости"
- - Характерная точка контура здания, сооружения, объекта незавершенного строительства
- 1 - Обозначение характерной точки, местоположение которой не изменилось или было уточнено
- НТО - Обозначение новой характерной точки
- :16017 - Кадастровый номер объекта недвижимости
- - Часть границы, сведения ЕГРН о которой позволяют однозначно определить ее положение на местности
- - Граница кадастрового квартала
- 47:01:1309001 - Номер кадастрового квартала