

КАРТА-ПЛАН ТЕРРИТОРИИ

Пояснительная записка

1. Сведения о территории выполнения комплексных кадастровых работ: 47:01:0101006, Ленинградская область, Выборгский муниципальный район, город Выборг

(наименование субъекта Российской Федерации, муниципального образования, населенного пункта, уникальные учетные номера кадастровых кварталов, иные сведения, позволяющие определить местоположение территории, на которой выполняются комплексные кадастровые работы, например, наименование садоводческого или огороднического некоммерческого товарищества, гаражного кооператива, элемента планировочной структуры)

2. Основания выполнения комплексных кадастровых работ:

Наименование, дата и номер документа, на основании которого выполняются комплексные кадастровые работы: Соглашение о предоставлении из федерального бюджета субсидий, в том числе грантов в форме субсидий, юридическим лицам, индивидуальным предпринимателям, а также физическим лицам, "30" января 2026 г. , 321-20-2026-006

3. Дата подготовки карты-плана территории: "10" февраля 2026 г.

4. Сведения о заказчике(ах) комплексных кадастровых работ:

В отношении юридического лица, органа местного самоуправления муниципального района, муниципального округа или городского округа либо уполномоченного исполнительного органа государственной власти субъекта Российской Федерации:

полное или сокращенное (в случае, если имеется) наименование: Федеральная служба государственной регистрации, кадастра и картографии
основной государственный регистрационный номер: 1047796940465
идентификационный номер налогоплательщика: 7706560536

В отношении физического лица или представителя физических или юридических лиц:

фамилия, имя, отчество (последнее - при наличии): -
страховой номер индивидуального лицевого счета в системе обязательного пенсионного страхования Российской Федерации (СНИЛС): -

Наименование и реквизиты документа, подтверждающие полномочия представителя заказчика(ов) комплексных кадастровых работ: -

Адрес электронной почты (для направления уведомления о результатах внесения сведений в Единый государственный реестр недвижимости): KocheryginAV@47.kadastr.ru

5. Сведения об исполнителе комплексных кадастровых работ:

Полное или сокращенное (в случае, если имеется) наименование и адрес юридического лица, с которым заключен государственный или муниципальный контракт либо договор подряда на выполнение комплексных кадастровых работ: Филиал ППК "Роскадастр" по Ленинградской области, Санкт-Петербург, вн.тер.Муниципальный округ Посадский, ул. Чапаева, д.15, к.2, литера Б

Фамилия, имя, отчество кадастрового инженера (последнее - при наличии): Ваганов Михаил Николаевич и основной государственный регистрационный номер кадастрового инженера индивидуального предпринимателя (ОГРНИП): -

Страховой номер индивидуального лицевого счета в системе обязательного пенсионного страхования Российской Федерации (СНИЛС) кадастрового инженера: 026-756-250 64

Уникальный реестровый номер кадастрового инженера в реестре саморегулируемой организации кадастровых инженеров и дата внесения сведений о физическом лице в такой реестр: А-2020, 2024-06-18

Полное или (в случае, если имеется) сокращенное наименование саморегулируемой организации кадастровых инженеров, членом которой является кадастровый инженер: Ассоциация "Союз кадастровых инженеров"

Контактный телефон: -

Почтовый адрес и адрес электронной почты, по которым осуществляется связь с кадастровым инженером: Санкт-Петербург, Муниципальный округ Посадский, улица Чапаева, дом 15, корпус 2, литера Б
vaganov_mn@mail.ru

6. Перечень документов, использованных при подготовке карты-плана территории					
№ п/п	Реквизиты документа				
	Вид	Дата	Номер	Наименование	Иные сведения
1	2	3	4	5	6
1	Кадастровый план территории	03.02.2026	КУВИ-001/2026-13253062	Кадастровый план территории кадастрового квартала 47:01:0101006	-
2	Кадастровый план территории	02.02.2026	КУВИ-001/2026-13802682	Кадастровый план территории кадастрового квартала 47:01:0000000	-
3	Кадастровый план территории	02.02.2026	КУВИ-001/2026-13802682	Кадастровый план территории кадастрового квартала 47:01:0000000	-
4	Кадастровый план территории	20.01.2026	КУВИ-001/2026-5810431	Кадастровый план территории кадастрового квартала 47:01:0101001	-
5	Кадастровый план территории	02.02.2026	КУВИ-001/2026-13802682	Кадастровый план территории кадастрового квартала 47:01:0000000	-
6	Кадастровый план территории	02.02.2026	КУВИ-001/2026-13802682	Кадастровый план территории кадастрового квартала 47:01:0000000	-
7	Кадастровый план территории	20.01.2026	КУВИ-001/2026-7239421	Кадастровый план территории кадастрового квартала 47:01:0101005	-
8	Кадастровый план территории	20.01.2026	КУВИ-001/2026-7239421	Кадастровый план территории кадастрового квартала 47:01:0101005	-
9	Кадастровый план территории	20.01.2026	КУВИ-001/2026-7239421	Кадастровый план территории кадастрового квартала 47:01:0101005	-
10	Кадастровый план территории	02.02.2026	КУВИ-001/2026-13802682	Кадастровый план территории кадастрового квартала 47:01:0000000	-
11	Кадастровый план территории	20.01.2026	КУВИ-001/2026-5810431	Кадастровый план территории кадастрового квартала 47:01:0101001	-
12	Кадастровый план территории	02.02.2026	КУВИ-001/2026-13802682	Кадастровый план территории кадастрового квартала 47:01:0000000	-
13	Кадастровый план территории	02.02.2026	КУВИ-001/2026-13802682	Кадастровый план территории кадастрового квартала 47:01:0000000	-
14	Кадастровый план территории	20.01.2026	КУВИ-001/2026-5810431	Кадастровый план территории кадастрового квартала 47:01:0101001	-
15	Кадастровый план территории	02.02.2026	КУВИ-001/2026-13802682	Кадастровый план территории кадастрового квартала 47:01:0000000	-
16	Кадастровый план территории	20.01.2026	КУВИ-001/2026-5810431	Кадастровый план территории кадастрового квартала 47:01:0101001	-
17	Кадастровый план территории	20.01.2026	КУВИ-001/2026-5810431	Кадастровый план территории кадастрового квартала 47:01:0101001	-
18	Кадастровый план территории	02.02.2026	КУВИ-001/2026-13103329	Кадастровый план территории кадастрового квартала 47:01:1017001	-
19	Кадастровый план территории	02.02.2026	КУВИ-001/2026-13802682	Кадастровый план территории кадастрового квартала 47:01:0000000	-

6. Перечень документов, использованных при подготовке карты-плана территории

№ п/п	Реквизиты документа				
	Вид	Дата	Номер	Наименование	Иные сведения
1	2	3	4	5	6
20	Кадастровый план территории	02.02.2026	КУВИ-001/2026-13802682	Кадастровый план территории кадастрового квартала 47:01:0000000	-
21	Кадастровый план территории	02.02.2026	КУВИ-001/2026-13802682	Кадастровый план территории кадастрового квартала 47:01:0000000	-
22	Кадастровый план территории	02.02.2026	КУВИ-001/2026-13802682	Кадастровый план территории кадастрового квартала 47:01:0000000	-
23	Кадастровый план территории	20.01.2026	КУВИ-001/2026-5818377	Кадастровый план территории кадастрового квартала 47:01:0108001	-
24	Кадастровый план территории	20.01.2026	КУВИ-001/2026-7239421	Кадастровый план территории кадастрового квартала 47:01:0101005	-
25	Кадастровый план территории	20.01.2026	КУВИ-001/2026-5810431	Кадастровый план территории кадастрового квартала 47:01:0101001	-
26	Кадастровый план территории	24.02.2026	КУВИ-001/2026-24499305	Кадастровый план территории кадастрового квартала 47:01:0101006	-

7. Пояснения к карте-плану территории

1. На территории кадастрового квартала 47:01:0101006, расположенного в границах: Ленинградская область, Выборгский муниципальный район, город Выборг, в соответствии с соглашением о предоставлении из федерального бюджета субсидий, в том числе грантов в форме субсидий, юридическим лицам, индивидуальным предпринимателям, а также физическим лицам №321-20-2026-006 от 30 января 2026 года Карта-план территории подготовлен в соответствии с требованиями Федерального закона №221 от 24.07.2007г. " О кадастровой деятельности"(далее-Закон о кадастровой деятельности), приказа Федеральной службы государственной регистрации, кадастра и картографии №П-337 от 04.08.2021г. "Об установлении формы карта-плана территории, формы акта-согласования местоположения границ земельных участков при выполнении комплексных кадастровых работ и требований к их подготовке"(далее - Приказ №П/337), а также основании: - сведений, содержащихся в Едином государственном реестре недвижимости (далее – ЕГРН); - картографической основы; - цифровые ортофотопланы масштаба 1:500 и 1:2000; - материалов землеустроительной документации, содержащихся в государственном фонде данных, полученных в результате проведения землеустройства; - ситуационных и поэтажных планов, содержащихся в технических паспортах, расположенных на земельных участках объектов недвижимости, которые находятся в архивах организаций по государственному техническому учету и (или) технической инвентаризации; - планово-картографических материалов, имеющихся в органах местного самоуправления муниципального района; - документов о правах на землю и иных содержащихся сведениях о местоположении границ земельных участков.

При подготовке карты-плана территории применялся фотограмметрический метод определения координат характерных точек, что не противоречит Закону о кадастровой деятельности. В соответствии с п. 7 Требований Приказа № П/0337 данный метод определения координат характерных точек не подразумевает включения в карту-план территории разделов "Сведения о пунктах геодезической сети и средствах измерений", "Схема геодезических построений". В рамках подготовки к выполнению комплексных кадастровых работ было проанализировано КПП кадастрового квартала 47:01:0101006. В ходе анализа установлено, по сведениям из ЕГРН: 154 земельных участков, из которых 8 земельных участков требуют уточнения из-за отсутствия координат поворотных точек; 157 ОКС, из которых 74 ОКСа требуют уточнения из-за отсутствия координат поворотных точек.

В результате выполнения ККР было уточнено 6 земельных участков, 65 земельных участков исправлены реестровые ошибки; уточнено 73 ОКСа и 2 ОКС исправлено. ОН с кадастровыми номерами 47:01:0101006:1240, 47:01:0101006:920, 47:01:0101006:669, 47:01:0101001:1413, 47:01:0101001:247 не возможно идентифицировать по ортофотопланам.

Сведения о пунктах геодезической сети и средствах измерений

1. Сведения о пунктах геодезической сети:

№ п/п	Вид геодезической сети	Название пункта геодезической сети и тип знака	Система координат пункта геодезической сети	Координаты пункта, м		Дата обследования -		
						Сведения о состоянии		
				Х	У	наружного знака пункта	центра пункта	марки центра пункта
1	2	3	4	5	6	7	8	9
1	-	-	-	-	-	-	-	-

2. Сведения об использованных средствах измерений

№ п/п	Наименование и обозначение типа средства измерений - прибора (инструмента, аппаратуры)	Заводской или серийный номер средства измерений	Реквизиты свидетельства о поверке прибора (инструмента, аппаратуры) и (или) срок действия поверки
1	2	3	4
1	Стерефотограмметрический комплекс PHOTOMOD StereoDraw	231	локальная лицензия

Сведения об уточняемых земельных участках

1. Сведения о характерных точках границы уточняемого земельного участка с кадастровым номером 47:01:0101006:4 :

Система координат МСК-47, зона 1					Зона № 1		
Обозначение характерных точек границ	Координаты, м				Метод определения координат	Формулы, примененные для расчета средней квадратической погрешности определения координат характерных точек границ (Mt), с подставленными в такие формулы значениями и итоговые (вычисленные) значения Mt, м	Описание закрепления точки
	содержатся в Едином государственном реестре недвижимости		определены в результате выполнения комплексных работ				
	X	Y	X	Y			
1	2	3	4	5	6	7	8
н1У	-	-	526492.77	1287861.81	Фотограмметрический метод	$Mt = \sqrt{(m_0^2 + m_1^2)}$	Закрепление отсутствует
н2У	-	-	526525.37	1287889.81	Фотограмметрический метод	$Mt = \sqrt{(m_0^2 + m_1^2)}$	Закрепление отсутствует
н3У	-	-	526513.97	1287905.91	Фотограмметрический метод	$Mt = \sqrt{(m_0^2 + m_1^2)}$	Закрепление отсутствует
н4У	-	-	526477.67	1287877.71	Фотограмметрический метод	$Mt = \sqrt{(m_0^2 + m_1^2)}$	Закрепление отсутствует
н1У	-	-	526492.77	1287861.81	Фотограмметрический метод	$Mt = \sqrt{(m_0^2 + m_1^2)}$	Закрепление отсутствует

2. Сведения о частях границ уточняемого земельного участка с кадастровым номером 47:01:0101006:4 :

Обозначение части границ		Горизонтальное проложение (S), м	Описание прохождения части границ	Сведения о согласовании местоположения границ (согласовано/спорное)
от т.	до т.			
1	2	3	4	5
н1У	н2У	42.97	-	-
н2У	н3У	19.73	-	-
н3У	н4У	45.97	-	-
н4У	н1У	21.93	-	-

3. Сведения о характеристиках уточняемого земельного участка с кадастровым номером 47:01:0101006:4 :

№ п/п	Наименование характеристики земельного участка	Значение характеристики
1	2	3
1.	Сведения об адресе земельного участка	-
1.1.	Сведения об ином месте нахождения земельного участка, не являющегося объектом адресации, в структурированном виде	-
1.2.	Дополнительные сведения о месте нахождения земельного участка	-
2.	Площадь земельного участка ± величина погрешности определения (вычисления) площади (P ± ΔP), м2	924 ± 11
3.	Формула, примененная для вычисления предельной погрешности определения площади земельного участка, с подставленными значениями и итоговые (вычисленные) значения (ΔP), м2	$\Delta P = 3.5 * Mt * \sqrt{P} = 3.5 * 0,1 * \sqrt{924} = 11$
4.	Площадь земельного участка согласно сведениям Единого государственного реестра недвижимости (Ркад), м2	900

3. Сведения о характеристиках уточняемого земельного участка с кадастровым номером 47:01:0101006:4 :

№ п/п	Наименование характеристики земельного участка	Значение характеристики
1	2	3
5.	Оценка расхождения Р и Ркад (Р - Ркад), м2	24
6.	Предельные минимальный и максимальный размеры земельного участка (Рмин и Рмакс), м2	- -
7.	Вид (виды) разрешенного использования	под индивидуальный жилой дом
7.1.	Дополнительные сведения об использовании земельного участка	-
8.	Кадастровый или иной государственный учетный номер (инвентарный) здания, сооружения, объекта незавершенного строительства, расположенного на земельном участке	47:01:0000000:25771
9.	Сведения о земельных участках (землях общего пользования, территории общего пользования), посредством которых обеспечивается доступ	Земли общего пользования
10.	Иные сведения	-

4. Пояснения к сведениям об уточняемом земельном участке с кадастровым номером 47:01:0101006:4 :

1.	-
----	---

Сведения об уточняемых земельных участках

1. Сведения о характерных точках границы уточняемого земельного участка с кадастровым номером 47:01:0101006:12 :

Система координат МСК-47, зона 1					Зона № 1		
Обозначение характерных точек границ	Координаты, м				Метод определения координат	Формулы, примененные для расчета средней квадратической погрешности определения координат характерных точек границ (Mt), с подставленными в такие формулы значениями и итоговые (вычисленные) значения Mt, м	Описание закрепления точки
	содержатся в Едином государственном реестре недвижимости		определены в результате выполнения комплексных кадастровых работ				
	X	Y	X	Y			
1	2	3	4	5	6	7	8
н5У	-	-	526921.13	1287862.64	Фотограмметрический метод	$Mt = \sqrt{(m_0^2 + m_1^2)}$	Закрепление отсутствует
н6У	-	-	526954.77	1287848.37	Фотограмметрический метод	$Mt = \sqrt{(m_0^2 + m_1^2)}$	Закрепление отсутствует
н7У	-	-	526962.43	1287864.94	Фотограмметрический метод	$Mt = \sqrt{(m_0^2 + m_1^2)}$	Закрепление отсутствует
н8У	-	-	526966.23	1287872.04	Фотограмметрический метод	$Mt = \sqrt{(m_0^2 + m_1^2)}$	Закрепление отсутствует
н9У	-	-	526930.70	1287885.73	Фотограмметрический метод	$Mt = \sqrt{(m_0^2 + m_1^2)}$	Закрепление отсутствует
н5У	-	-	526921.13	1287862.64	Фотограмметрический метод	$Mt = \sqrt{(m_0^2 + m_1^2)}$	Закрепление отсутствует

2. Сведения о частях границ уточняемого земельного участка с кадастровым номером 47:01:0101006:12 :

Обозначение части границ		Горизонтальное проложение (S), м	Описание прохождения части границ	Сведения о согласовании местоположения границ (согласовано/спорное)
от т.	до т.			
1	2	3	4	5
н5У	н6У	36.54	-	-
н6У	н7У	18.25	-	-
н7У	н8У	8.05	-	-
н8У	н9У	38.08	-	-
н9У	н5У	24.99	-	-

3. Сведения о характеристиках уточняемого земельного участка с кадастровым номером 47:01:0101006:12 :

№ п/п	Наименование характеристики земельного участка	Значение характеристики
1	2	3
1.	Сведения об адресе земельного участка	-
1.1.	Сведения об ином месте нахождения земельного участка, не являющегося объектом адресации, в структурированном виде	-
1.2.	Дополнительные сведения о месте нахождения земельного участка	-
2.	Площадь земельного участка ± величина погрешности определения (вычисления) площади ($P \pm \Delta P$), м ²	951 ± 11

3. Сведения о характеристиках уточняемого земельного участка с кадастровым номером 47:01:0101006:12 :		
№ п/п	Наименование характеристики земельного участка	Значение характеристики
1	2	3
3.	Формула, примененная для вычисления предельной погрешности определения площади земельного участка, с подставленными значениями и итоговые (вычисленные) значения (ΔP), м2	$\Delta P=3.5*Mt*\sqrt{P}=3.5*0,1*\sqrt{951}=11$
4.	Площадь земельного участка согласно сведениям Единого государственного реестра недвижимости (Ркад), м2	914
5.	Оценка расхождения Р и Ркад (Р - Ркад), м2	37
6.	Предельные минимальный и максимальный размеры земельного участка (Рмин и Рмакс), м2	- -
7.	Вид (виды) разрешенного использования	под жилой дом сезонного проживания
7.1.	Дополнительные сведения об использовании земельного участка	-
8.	Кадастровый или иной государственный учетный номер (инвентарный) здания, сооружения, объекта незавершенного строительства, расположенного на земельном участке	47:01:0000000:18527
9.	Сведения о земельных участках (землях общего пользования, территории общего пользования), посредством которых обеспечивается доступ	Земли общего пользования
10.	Иные сведения	-
4. Пояснения к сведениям об уточняемом земельном участке с кадастровым номером 47:01:0101006:12 :		
1.	-	

Сведения об уточняемых земельных участках

1. Сведения о характерных точках границы уточняемого земельного участка с кадастровым номером 47:01:0101006:13 :

Система координат МСК-47, зона 1					Зона № 1		
Обозначение характерных точек границ	Координаты, м				Метод определения координат	Формулы, примененные для расчета средней квадратической погрешности определения координат характерных точек границ (Mt), с подставленными в такие формулы значениями и итоговые (вычисленные) значения Mt, м	Описание закрепления точки
	содержатся в Едином государственном реестре недвижимости		определены в результате выполнения комплексных кадастровых работ				
	X	Y	X	Y			
1	2	3	4	5	6	7	8
н10У	-	-	526690.04	1288583.98	Фотограмметрический метод	$Mt = \sqrt{(m_0^2 + m_1^2)}$	Закрепление отсутствует
н11У	-	-	526713.21	1288603.75	Фотограмметрический метод	$Mt = \sqrt{(m_0^2 + m_1^2)}$	Закрепление отсутствует
н12У	-	-	526695.58	1288625.65	Фотограмметрический метод	$Mt = \sqrt{(m_0^2 + m_1^2)}$	Закрепление отсутствует
н13У	-	-	526670.61	1288605.16	Фотограмметрический метод	$Mt = \sqrt{(m_0^2 + m_1^2)}$	Закрепление отсутствует
н10У	-	-	526690.04	1288583.98	Фотограмметрический метод	$Mt = \sqrt{(m_0^2 + m_1^2)}$	Закрепление отсутствует

2. Сведения о частях границ уточняемого земельного участка с кадастровым номером 47:01:0101006:13 :

Обозначение части границ		Горизонтальное проложение (S), м	Описание прохождения части границ	Сведения о согласовании местоположения границ (согласовано/спорное)
от т.	до т.			
1	2	3	4	5
н10У	н11У	30.46	-	-
н11У	н12У	28.11	-	-
н12У	н13У	32.30	-	-
н13У	н10У	28.74	-	-

3. Сведения о характеристиках уточняемого земельного участка с кадастровым номером 47:01:0101006:13 :

№ п/п	Наименование характеристики земельного участка	Значение характеристики
1	2	3
1.	Сведения об адресе земельного участка	-
1.1.	Сведения об ином месте нахождения земельного участка, не являющегося объектом адресации, в структурированном виде	-
1.2.	Дополнительные сведения о месте нахождения земельного участка	-
2.	Площадь земельного участка ± величина погрешности определения (вычисления) площади ($P \pm \Delta P$), м ²	891 ± 10
3.	Формула, примененная для вычисления предельной погрешности определения площади земельного участка, с подставленными значениями и итоговые (вычисленные) значения (ΔP), м ²	$\Delta P = 3.5 * Mt * \sqrt{P} = 3.5 * 0,1 * \sqrt{891} = 10$
4.	Площадь земельного участка согласно сведениям Единого государственного реестра недвижимости (Ркад), м ²	900

3. Сведения о характеристиках уточняемого земельного участка с кадастровым номером 47:01:0101006:13 :

№ п/п	Наименование характеристики земельного участка	Значение характеристики
1	2	3
5.	Оценка расхождения Р и Ркад (Р - Ркад), м2	9
6.	Предельные минимальный и максимальный размеры земельного участка (Рмин и Рмакс), м2	- -
7.	Вид (виды) разрешенного использования	под индивидуальное жилищное строительство
7.1.	Дополнительные сведения об использовании земельного участка	-
8.	Кадастровый или иной государственный учетный номер (инвентарный) здания, сооружения, объекта незавершенного строительства, расположенного на земельном участке	47:01:0000000:23357
9.	Сведения о земельных участках (землях общего пользования, территории общего пользования), посредством которых обеспечивается доступ	Земли общего пользования
10.	Иные сведения	-

4. Пояснения к сведениям об уточняемом земельном участке с кадастровым номером 47:01:0101006:13 :

1.	-
----	---

Сведения об уточняемых земельных участках

1. Сведения о характерных точках границы уточняемого земельного участка с кадастровым номером 47:01:0101006:19 :

Система координат МСК-47, зона 1					Зона № 1		
Обозначение характерных точек границ	Координаты, м				Метод определения координат	Формулы, примененные для расчета средней квадратической погрешности определения координат характерных точек границ (Mt), с подставленными в такие формулы значениями и итоговые (вычисленные) значения Mt, м	Описание закрепления точки
	содержатся в Едином государственном реестре недвижимости		определены в результате выполнения комплексных работ				
	X	Y	X	Y			
1	2	3	4	5	6	7	8
н14У	-	-	526467.14	1287889.21	Фотограмметрический метод	$Mt = \sqrt{(m_0^2 + m_1^2)}$	Закрепление отсутствует
н15У	-	-	526487.44	1287908.41	Фотограмметрический метод	$Mt = \sqrt{(m_0^2 + m_1^2)}$	Закрепление отсутствует
н16У	-	-	526469.68	1287930.78	Фотограмметрический метод	$Mt = \sqrt{(m_0^2 + m_1^2)}$	Закрепление отсутствует
н17У	-	-	526446.24	1287910.81	Фотограмметрический метод	$Mt = \sqrt{(m_0^2 + m_1^2)}$	Закрепление отсутствует
н14У	-	-	526467.14	1287889.21	Фотограмметрический метод	$Mt = \sqrt{(m_0^2 + m_1^2)}$	Закрепление отсутствует

2. Сведения о частях границ уточняемого земельного участка с кадастровым номером 47:01:0101006:19 :

Обозначение части границ		Горизонтальное проложение (S), м	Описание прохождения части границ	Сведения о согласовании местоположения границ (согласовано/спорное)
от т.	до т.			
1	2	3	4	5
н14У	н15У	27.94	-	-
н15У	н16У	28.56	-	-
н16У	н17У	30.79	-	-
н17У	н14У	30.06	-	-

3. Сведения о характеристиках уточняемого земельного участка с кадастровым номером 47:01:0101006:19 :

№ п/п	Наименование характеристики земельного участка	Значение характеристики
1	2	3
1.	Сведения об адресе земельного участка	-
1.1.	Сведения об ином месте нахождения земельного участка, не являющегося объектом адресации, в структурированном виде	-
1.2.	Дополнительные сведения о месте нахождения земельного участка	-
2.	Площадь земельного участка ± величина погрешности определения (вычисления) площади ($P \pm \Delta P$), м ²	859 ± 10
3.	Формула, примененная для вычисления предельной погрешности определения площади земельного участка, с подставленными значениями и итоговые (вычисленные) значения (ΔP), м ²	$\Delta P = 3.5 * Mt * \sqrt{P} = 3.5 * 0,1 * \sqrt{859} = 10$
4.	Площадь земельного участка согласно сведениям Единого государственного реестра недвижимости (Ркад), м ²	840

3. Сведения о характеристиках уточняемого земельного участка с кадастровым номером 47:01:0101006:19 :		
№ п/п	Наименование характеристики земельного участка	Значение характеристики
1	2	3
5.	Оценка расхождения Р и Ркад (Р - Ркад), м2	19
6.	Предельные минимальный и максимальный размеры земельного участка (Рмин и Рмакс), м2	- -
7.	Вид (виды) разрешенного использования	под строительство (завершение строительства) индивидуального многоквартирного жилого дома
7.1.	Дополнительные сведения об использовании земельного участка	-
8.	Кадастровый или иной государственный учетный номер (инвентарный) здания, сооружения, объекта незавершенного строительства, расположенного на земельном участке	47:01:0000000:24965
9.	Сведения о земельных участках (землях общего пользования, территории общего пользования), посредством которых обеспечивается доступ	Земли общего пользования
10.	Иные сведения	-
4. Пояснения к сведениям об уточняемом земельном участке с кадастровым номером 47:01:0101006:19 :		
1.	-	

Сведения об уточняемых земельных участках

1. Сведения о характерных точках границы уточняемого земельного участка с кадастровым номером 47:01:0101006:41 :

Система координат МСК-47, зона 1					Зона № 1		
Обозначение характерных точек границ	Координаты, м				Метод определения координат	Формулы, примененные для расчета средней квадратической погрешности определения координат характерных точек границ (Mt), с подставленными в такие формулы значениями и итоговые (вычисленные) значения Mt, м	Описание закрепления точки
	содержатся в Едином государственном реестре недвижимости		определены в результате выполнения комплексных кадастровых работ				
	X	Y	X	Y			
1	2	3	4	5	6	7	8
н18У	-	-	526609.94	1288322.96	Фотограмметрический метод	$Mt = \sqrt{(m_0^2 + m_1^2)}$	Закрепление отсутствует
н19У	-	-	526628.16	1288340.34	Фотограмметрический метод	$Mt = \sqrt{(m_0^2 + m_1^2)}$	Закрепление отсутствует
н20У	-	-	526632.25	1288335.83	Фотограмметрический метод	$Mt = \sqrt{(m_0^2 + m_1^2)}$	Закрепление отсутствует
н21У	-	-	526640.57	1288343.89	Фотограмметрический метод	$Mt = \sqrt{(m_0^2 + m_1^2)}$	Закрепление отсутствует
н22У	-	-	526641.40	1288344.76	Фотограмметрический метод	$Mt = \sqrt{(m_0^2 + m_1^2)}$	Закрепление отсутствует
н23У	-	-	526623.60	1288365.38	Фотограмметрический метод	$Mt = \sqrt{(m_0^2 + m_1^2)}$	Закрепление отсутствует
н24У	-	-	526595.89	1288337.20	Фотограмметрический метод	$Mt = \sqrt{(m_0^2 + m_1^2)}$	Закрепление отсутствует
н18У	-	-	526609.94	1288322.96	Фотограмметрический метод	$Mt = \sqrt{(m_0^2 + m_1^2)}$	Закрепление отсутствует

2. Сведения о частях границ уточняемого земельного участка с кадастровым номером 47:01:0101006:41 :

Обозначение части границ		Горизонтальное проложение (S), м	Описание прохождения части границ	Сведения о согласовании местоположения границ (согласовано/спорное)
от т.	до т.			
1	2	3	4	5
н18У	н19У	25.18	-	-
н19У	н20У	6.09	-	-
н20У	н21У	11.58	-	-
н21У	н22У	1.20	-	-
н22У	н23У	27.24	-	-
н23У	н24У	39.52	-	-
н24У	н18У	20.00	-	-

3. Сведения о характеристиках уточняемого земельного участка с кадастровым номером 47:01:0101006:41 :

№ п/п	Наименование характеристики земельного участка	Значение характеристики
1	2	3
1.	Сведения об адресе земельного участка	-
1.1.	Сведения об ином месте нахождения земельного участка, не являющегося объектом адресации, в структурированном виде	-

3. Сведения о характеристиках уточняемого земельного участка с кадастровым номером 47:01:0101006:41 :		
№ п/п	Наименование характеристики земельного участка	Значение характеристики
1	2	3
1.2.	Дополнительные сведения о месте нахождения земельного участка	-
2.	Площадь земельного участка \pm величина погрешности определения (вычисления) площади ($P \pm \Delta P$), м ²	878 \pm 10
3.	Формула, примененная для вычисления предельной погрешности определения площади земельного участка, с подставленными значениями и итоговые (вычисленные) значения (ΔP), м ²	$\Delta P = 3.5 * M_t * \sqrt{P} = 3.5 * 0,1 * \sqrt{878} = 10$
4.	Площадь земельного участка согласно сведениям Единого государственного реестра недвижимости ($R_{кад}$), м ²	900
5.	Оценка расхождения P и $R_{кад}$ ($P - R_{кад}$), м ²	22
6.	Предельные минимальный и максимальный размеры земельного участка ($R_{мин}$ и $R_{макс}$), м ²	- -
7.	Вид (виды) разрешенного использования	под индивидуальный жилой дом
7.1.	Дополнительные сведения об использовании земельного участка	-
8.	Кадастровый или иной государственный учетный номер (инвентарный) здания, сооружения, объекта незавершенного строительства, расположенного на земельном участке	47:01:0101006:841
9.	Сведения о земельных участках (землях общего пользования, территории общего пользования), посредством которых обеспечивается доступ	Земли общего пользования
10.	Иные сведения	-
4. Пояснения к сведениям об уточняемом земельном участке с кадастровым номером 47:01:0101006:41 :		
1.	-	

Сведения об уточняемых земельных участках

1. Сведения о характерных точках границы уточняемого земельного участка с кадастровым номером 47:01:0101006:846 :

Система координат МСК-47, зона 1					Зона № 1		
Обозначение характерных точек границ	Координаты, м				Метод определения координат	Формулы, примененные для расчета средней квадратической погрешности определения координат характерных точек границ (Mt), с подставленными в такие формулы значениями и итоговые (вычисленные) значения Mt, м	Описание закрепления точки
	содержатся в Едином государственном реестре недвижимости		определены в результате выполнения комплексных работ				
	X	Y	X	Y			
1	2	3	4	5	6	7	8
н25У	-	-	526726.18	1288506.44	Фотограмметрический метод	$Mt = \sqrt{(m_0^2 + m_1^2)}$	Закрепление отсутствует
н26У	-	-	526709.44	1288530.71	Фотограмметрический метод	$Mt = \sqrt{(m_0^2 + m_1^2)}$	Закрепление отсутствует
н27У	-	-	526700.50	1288524.03	Фотограмметрический метод	$Mt = \sqrt{(m_0^2 + m_1^2)}$	Закрепление отсутствует
н28У	-	-	526719.08	1288500.47	Фотограмметрический метод	$Mt = \sqrt{(m_0^2 + m_1^2)}$	Закрепление отсутствует
н25У	-	-	526726.18	1288506.44	Фотограмметрический метод	$Mt = \sqrt{(m_0^2 + m_1^2)}$	Закрепление отсутствует

2. Сведения о частях границ уточняемого земельного участка с кадастровым номером 47:01:0101006:846 :

Обозначение части границ		Горизонтальное проложение (S), м	Описание прохождения части границ	Сведения о согласовании местоположения границ (согласовано/спорное)
от т.	до т.			
1	2	3	4	5
н25У	н26У	29.48	-	-
н26У	н27У	11.16	-	-
н27У	н28У	30.00	-	-
н28У	н25У	9.28	-	-

3. Сведения о характеристиках уточняемого земельного участка с кадастровым номером 47:01:0101006:846 :

№ п/п	Наименование характеристики земельного участка	Значение характеристики
1	2	3
1.	Сведения об адресе земельного участка	-
1.1.	Сведения об ином месте нахождения земельного участка, не являющегося объектом адресации, в структурированном виде	-
1.2.	Дополнительные сведения о месте нахождения земельного участка	-
2.	Площадь земельного участка ± величина погрешности определения (вычисления) площади (P ± ΔP), м2	304 ± 153
3.	Формула, примененная для вычисления предельной погрешности определения площади земельного участка, с подставленными значениями и итоговые (вычисленные) значения (ΔP), м2	$\Delta P = 3.5 * Mt * \sqrt{P} = 3.5 * 2,5 * \sqrt{304} = 153$
4.	Площадь земельного участка согласно сведениям Единого государственного реестра недвижимости (Pкад), м2	308

3. Сведения о характеристиках уточняемого земельного участка с кадастровым номером 47:01:0101006:846 :

№ п/п	Наименование характеристики земельного участка	Значение характеристики
1	2	3
5.	Оценка расхождения Р и Ркад (Р - Ркад), м2	4
6.	Предельные минимальный и максимальный размеры земельного участка (Рмин и Рмакс), м2	- -
7.	Вид (виды) разрешенного использования	для ведения огородничества
7.1.	Дополнительные сведения об использовании земельного участка	-
8.	Кадастровый или иной государственный учетный номер (инвентарный) здания, сооружения, объекта незавершенного строительства, расположенного на земельном участке	-
9.	Сведения о земельных участках (землях общего пользования, территории общего пользования), посредством которых обеспечивается доступ	Земли общего пользования
10.	Иные сведения	-

4. Пояснения к сведениям об уточняемом земельном участке с кадастровым номером 47:01:0101006:846 :

1.	-
----	---

Сведения об уточняемых земельных участках, необходимые для исправления реестровых ошибок в сведениях о местоположении их границ

1. Сведения о характерных точках границ уточняемого земельного участка с кадастровым номером 47:01:0101005:26 :

Система координат МСК-47, зона 1					Зона № 1		
Обозначение характерных точек границ	Координаты, м				Метод определения координат	Формулы, примененные для расчета средней квадратической погрешности определения координат характерных точек границ (Mt), с подставленными значениями и итоговые (вычисленные) значения Mt, м	Описание закрепления точки
	содержатся в Едином государственном реестре недвижимости		определены в результате выполнения комплексных кадастровых работ				
	X	Y	X	Y			
1	2	3	4	5	6	7	8
1	526355.67	1288047.65	526355.67	1288047.65	Фотограмметрический метод	$Mt = \sqrt{(m_0^2 + m_1^2)}$	Закрепление отсутствует
2	526341.03	1288062.71	526341.03	1288062.71	Фотограмметрический метод	$Mt = \sqrt{(m_0^2 + m_1^2)}$	Закрепление отсутствует
3	526320.56	1288042.80	526320.54	1288042.79	Фотограмметрический метод	$Mt = \sqrt{(m_0^2 + m_1^2)}$	Закрепление отсутствует
4	526335.20	1288027.74	526335.20	1288027.74	Фотограмметрический метод	$Mt = \sqrt{(m_0^2 + m_1^2)}$	Закрепление отсутствует
1	526355.67	1288047.65	526355.67	1288047.65	Фотограмметрический метод	$Mt = \sqrt{(m_0^2 + m_1^2)}$	Закрепление отсутствует

2. Сведения о частях границ уточняемого земельного участка с кадастровым номером 47:01:0101005:26 :

Обозначение части границ		Горизонтальное проложение (S), м	Описание прохождения части границ	Сведения о согласовании местоположения границ (согласовано/спорное)
от т.	до т.			
1	2	3	4	5
1	2	21.00	-	-
2	3	28.58	-	-
3	4	21.01	-	-
4	1	28.56	-	-

3. Сведения о характеристиках уточняемого земельного участка с кадастровым номером 47:01:0101005:26 :

№ п/п	Наименование характеристики	Значение характеристики
1	2	3
1.	Сведения об адресе земельного участка	-
1.1.	Сведения об ином месте нахождения земельного участка, не являющегося объектом адресации, в структурированном виде	-
1.2.	Дополнительные сведения о месте нахождения земельного участка	-
2.	Площадь земельного участка ± величина погрешности определения (вычисления) площади (P ± ΔP), м2	600 ± 9
3.	Формула, примененная для расчета предельной допустимой погрешности определения площади земельного участка, с подставленными значениями и итоговые (вычисленные) значения (ΔP), м2	$\Delta P = 3.5 * Mt * \sqrt{P} = 3.5 * 0,1 * \sqrt{600} = 9$
4.	Площадь земельного участка согласно сведениям Единого государственного реестра недвижимости (Pкад), м2	600
5.	Оценка расхождения P и Pкад (P - Pкад), м2	-

3. Сведения о характеристиках уточняемого земельного участка с кадастровым номером 47:01:0101005:26 :		
№ п/п	Наименование характеристики	Значение характеристики
1	2	3
6.	Предельные минимальный и максимальный размеры земельного участка (Рмин и Рмакс), м2	- -
7.	Кадастровый номер или иной государственный учетный номер (инвентарный) объекта недвижимости, расположенного на земельном участке	47:01:0101006:870
8.	Вид (виды) разрешенного использования	под строительство индивидуального жилого дома
8.1.	Дополнительные сведения об использовании земельного участка	-
9.	Сведения о земельных участках (землях общего пользования, территории общего пользования), посредством которых обеспечивается доступ	Земли общего пользования
10.	Иные сведения	-

4. Пояснения к сведениям об уточняемом земельном участке с кадастровым номером 47:01:0101005:26 :

1.	-

Сведения об уточняемых земельных участках, необходимые для исправления реестровых ошибок в сведениях о местоположении их границ

1. Сведения о характерных точках границ уточняемого земельного участка с кадастровым номером 47:01:0101006:5 :

Система координат МСК-47, зона 1					Зона № 1		
Обозначение характерных точек границ	Координаты, м				Метод определения координат	Формулы, примененные для расчета средней квадратической погрешности определения координат характерных точек границ (Mt), с подставленными в такие формулы значениями и итоговые (вычисленные) значения Mt, м	Описание закрепления точки
	содержатся в Едином государственном реестре недвижимости		определены в результате выполнения комплексных кадастровых работ				
	X	Y	X	Y			
1	2	3	4	5	6	7	8
5	526350.71	1287998.19	526351.15	1287998.62	Фотограмметрический метод	$Mt = \sqrt{(m_0^2 + m_1^2)}$	Закрепление отсутствует
6	526333.65	1288018.45	526332.95	1288017.88	Фотограмметрический метод	$Mt = \sqrt{(m_0^2 + m_1^2)}$	Закрепление отсутствует
7	526318.88	1288006.50	526318.88	1288006.50	Фотограмметрический метод	$Mt = \sqrt{(m_0^2 + m_1^2)}$	Закрепление отсутствует
8	526324.14	1287994.63	526323.03	1287993.77	Фотограмметрический метод	$Mt = \sqrt{(m_0^2 + m_1^2)}$	Закрепление отсутствует
9	526331.07	1287978.90	526331.68	1287978.75	Фотограмметрический метод	$Mt = \sqrt{(m_0^2 + m_1^2)}$	Закрепление отсутствует
5	526350.71	1287998.19	526351.15	1287998.62	Фотограмметрический метод	$Mt = \sqrt{(m_0^2 + m_1^2)}$	Закрепление отсутствует

2. Сведения о частях границ уточняемого земельного участка с кадастровым номером 47:01:0101006:5 :

Обозначение части границ		Горизонтальное проложение (S), м	Описание прохождения части границ	Сведения о согласовании местоположения границ (согласовано/спорное)
от т.	до т.			
1	2	3	4	5
5	6	26.50	-	-
6	7	18.10	-	-
7	8	13.39	-	-
8	9	17.33	-	-
9	5	27.82	-	-

3. Сведения о характеристиках уточняемого земельного участка с кадастровым номером 47:01:0101006:5 :

№ п/п	Наименование характеристики	Значение характеристики
1	2	3
1.	Сведения об адресе земельного участка	-
1.1.	Сведения об ином месте нахождения земельного участка, не являющегося объектом адресации, в структурированном виде	-
1.2.	Дополнительные сведения о месте нахождения земельного участка	-
2.	Площадь земельного участка ± величина погрешности определения (вычисления) площади ($P \pm \Delta P$), м ²	660 ± 9
3.	Формула, примененная для расчета предельной допустимой погрешности определения площади земельного участка, с подставленными значениями и итоговые (вычисленные) значения (ΔP), м ²	$\Delta P = 3.5 * Mt * \sqrt{P} = 3.5 * 0,1 * \sqrt{660} = 9$

3. Сведения о характеристиках уточняемого земельного участка с кадастровым номером 47:01:0101006:5 :		
№ п/п	Наименование характеристики	Значение характеристики
1	2	3
4.	Площадь земельного участка согласно сведениям Единого государственного реестра недвижимости (Ркад), м2	640
5.	Оценка расхождения Р и Ркад (Р - Ркад), м2	20
6.	Предельные минимальный и максимальный размеры земельного участка (Рмин и Рмакс), м2	- -
7.	Кадастровый номер или иной государственный учетный номер (инвентарный) объекта недвижимости, расположенного на земельном участке	47:01:0000000:27235
8.	Вид (виды) разрешенного использования	для индивидуального жилищного строительства
8.1.	Дополнительные сведения об использовании земельного участка	-
9.	Сведения о земельных участках (землях общего пользования, территории общего пользования), посредством которых обеспечивается доступ	Земли общего пользования
10.	Иные сведения	-
4. Пояснения к сведениям об уточняемом земельном участке с кадастровым номером 47:01:0101006:5 :		
1.	-	

Сведения об уточняемых земельных участках, необходимые для исправления реестровых ошибок в сведениях о местоположении их границ

1. Сведения о характерных точках границ уточняемого земельного участка с кадастровым номером 47:01:0101006:6 :

Система координат МСК-47, зона 1					Зона № 1		
Обозначение характерных точек границ	Координаты, м				Метод определения координат	Формулы, примененные для расчета средней квадратической погрешности определения координат характерных точек границ (Mt), с подставленными в такие формулы значениями и итоговые (вычисленные) значения Mt, м	Описание закрепления точки
	содержатся в Едином государственном реестре недвижимости		определены в результате выполнения комплексных кадастровых работ				
	X	Y	X	Y			
1	2	3	4	5	6	7	8
10	526587.27	1287822.28	526587.27	1287822.28	Фотограмметрический метод	$Mt = \sqrt{(m_0^2 + m_1^2)}$	Закрепление отсутствует
11	526591.68	1287826.72	526591.68	1287826.72	Фотограмметрический метод	$Mt = \sqrt{(m_0^2 + m_1^2)}$	Закрепление отсутствует
12	526595.75	1287830.81	526595.75	1287830.81	Фотограмметрический метод	$Mt = \sqrt{(m_0^2 + m_1^2)}$	Закрепление отсутствует
н29У	-	-	526580.74	1287845.47	Фотограмметрический метод	$Mt = \sqrt{(m_0^2 + m_1^2)}$	Закрепление отсутствует
13	526577.88	1287848.26	526577.88	1287848.26	Фотограмметрический метод	$Mt = \sqrt{(m_0^2 + m_1^2)}$	Закрепление отсутствует
н30У	-	-	526572.49	1287842.85	Фотограмметрический метод	$Mt = \sqrt{(m_0^2 + m_1^2)}$	Закрепление отсутствует
14	526569.63	1287839.99	526569.63	1287839.99	Фотограмметрический метод	$Mt = \sqrt{(m_0^2 + m_1^2)}$	Закрепление отсутствует
15	526544.19	1287814.52	526544.19	1287814.52	Фотограмметрический метод	$Mt = \sqrt{(m_0^2 + m_1^2)}$	Закрепление отсутствует
16	526561.98	1287796.66	526561.98	1287796.66	Фотограмметрический метод	$Mt = \sqrt{(m_0^2 + m_1^2)}$	Закрепление отсутствует
10	526587.27	1287822.28	526587.27	1287822.28	Фотограмметрический метод	$Mt = \sqrt{(m_0^2 + m_1^2)}$	Закрепление отсутствует

2. Сведения о частях границ уточняемого земельного участка с кадастровым номером 47:01:0101006:6 :

Обозначение части границ		Горизонтальное проложение (S), м	Описание прохождения части границ	Сведения о согласовании местоположения границ (согласовано/спорное)
от т.	до т.			
1	2	3	4	5
10	11	6.26	-	-
11	12	5.77	-	-
12	н29У	20.98	-	-
н29У	13	4.00	-	-
13	н30У	7.64	-	-
н30У	14	4.04	-	-
14	15	36.00	-	-
15	16	25.21	-	-
16	10	36.00	-	-

3. Сведения о характеристиках уточняемого земельного участка с кадастровым номером 47:01:0101006:6 :		
№ п/п	Наименование характеристики	Значение характеристики
1	2	3
1.	Сведения об адресе земельного участка	-
1.1.	Сведения об ином месте нахождения земельного участка, не являющегося объектом адресации, в структурированном виде	-
1.2.	Дополнительные сведения о месте нахождения земельного участка	-
2.	Площадь земельного участка \pm величина погрешности определения (вычисления) площади ($P \pm \Delta P$), м2	1200 \pm 12
3.	Формула, примененная для расчета предельной допустимой погрешности определения площади земельного участка, с подставленными значениями и итоговые (вычисленные) значения (ΔP), м2	$\Delta P = 3.5 * M_t * \sqrt{P} = 3.5 * 0,1 * \sqrt{1200} = 12$
4.	Площадь земельного участка согласно сведениям Единого государственного реестра недвижимости (Ркад), м2	1200
5.	Оценка расхождения P и Ркад (P - Ркад), м2	-
6.	Предельные минимальный и максимальный размеры земельного участка (Рмин и Рмакс), м2	- -
7.	Кадастровый номер или иной государственный учетный номер (инвентарный) объекта недвижимости, расположенного на земельном участке	47:01:0000000:17064
8.	Вид (виды) разрешенного использования	для строительства индивидуального жилого дома
8.1.	Дополнительные сведения об использовании земельного участка	-
9.	Сведения о земельных участках (землях общего пользования, территории общего пользования), посредством которых обеспечивается доступ	Земли общего пользования
10.	Иные сведения	-
4. Пояснения к сведениям об уточняемом земельном участке с кадастровым номером 47:01:0101006:6 :		
1.	-	

Сведения об уточняемых земельных участках, необходимые для исправления реестровых ошибок в сведениях о местоположении их границ

1. Сведения о характерных точках границ уточняемого земельного участка с кадастровым номером 47:01:0101006:7 :

Система координат МСК-47, зона 1					Зона № 1		
Обозначение характерных точек границ	Координаты, м				Метод определения координат	Формулы, примененные для расчета средней квадратической погрешности определения координат характерных точек границ (Mt), с подставленными в такие формулы значениями и итоговые (вычисленные) значения Mt, м	Описание закрепления точки
	содержатся в Едином государственном реестре недвижимости		определены в результате выполнения комплексных кадастровых работ				
	X	Y	X	Y			
1	2	3	4	5	6	7	8
17	526881.83	1288381.25	526881.83	1288381.25	Фотограмметрический метод	$Mt = \sqrt{(m_0^2 + m_1^2)}$	Закрепление отсутствует
18	526949.32	1288393.09	526949.32	1288393.09	Фотограмметрический метод	$Mt = \sqrt{(m_0^2 + m_1^2)}$	Закрепление отсутствует
19	526957.28	1288398.42	526957.28	1288398.42	Фотограмметрический метод	$Mt = \sqrt{(m_0^2 + m_1^2)}$	Закрепление отсутствует
20	526973.75	1288399.13	526973.75	1288399.13	Фотограмметрический метод	$Mt = \sqrt{(m_0^2 + m_1^2)}$	Закрепление отсутствует
21	527014.86	1288408.74	527014.86	1288408.74	Фотограмметрический метод	$Mt = \sqrt{(m_0^2 + m_1^2)}$	Закрепление отсутствует
22	527011.49	1288418.57	527011.49	1288418.57	Фотограмметрический метод	$Mt = \sqrt{(m_0^2 + m_1^2)}$	Закрепление отсутствует
23	526981.12	1288451.19	526981.12	1288451.19	Фотограмметрический метод	$Mt = \sqrt{(m_0^2 + m_1^2)}$	Закрепление отсутствует
24	526982.80	1288452.76	526982.80	1288452.76	Фотограмметрический метод	$Mt = \sqrt{(m_0^2 + m_1^2)}$	Закрепление отсутствует
25	526950.34	1288488.82	526950.34	1288488.82	Фотограмметрический метод	$Mt = \sqrt{(m_0^2 + m_1^2)}$	Закрепление отсутствует
26	526948.63	1288487.28	526948.63	1288487.28	Фотограмметрический метод	$Mt = \sqrt{(m_0^2 + m_1^2)}$	Закрепление отсутствует
27	526933.65	1288503.68	526933.65	1288503.68	Фотограмметрический метод	$Mt = \sqrt{(m_0^2 + m_1^2)}$	Закрепление отсутствует
28	526919.52	1288507.77	526919.52	1288507.77	Фотограмметрический метод	$Mt = \sqrt{(m_0^2 + m_1^2)}$	Закрепление отсутствует
н31У	-	-	526919.43	1288507.47	Фотограмметрический метод	$Mt = \sqrt{(m_0^2 + m_1^2)}$	Закрепление отсутствует
29	526899.75	1288439.61	526899.75	1288439.61	Фотограмметрический метод	$Mt = \sqrt{(m_0^2 + m_1^2)}$	Закрепление отсутствует
30	526869.79	1288436.25	526869.79	1288436.25	Фотограмметрический метод	$Mt = \sqrt{(m_0^2 + m_1^2)}$	Закрепление отсутствует
31	526869.86	1288435.85	526869.86	1288435.85	Фотограмметрический метод	$Mt = \sqrt{(m_0^2 + m_1^2)}$	Закрепление отсутствует
32	526877.96	1288386.34	526877.96	1288386.34	Фотограмметрический метод	$Mt = \sqrt{(m_0^2 + m_1^2)}$	Закрепление отсутствует
33	526880.98	1288387.26	526880.98	1288387.26	Фотограмметрический метод	$Mt = \sqrt{(m_0^2 + m_1^2)}$	Закрепление отсутствует
17	526881.83	1288381.25	526881.83	1288381.25	Фотограмметрический метод	$Mt = \sqrt{(m_0^2 + m_1^2)}$	Закрепление отсутствует

2. Сведения о частях границ уточняемого земельного участка с кадастровым номером 47:01:0101006:7 :				
Обозначение части границ		Горизонтальное проложение (S), м	Описание прохождения части границ	Сведения о согласовании местоположения границ (согласовано/спорное)
от т.	до т.			
1	2	3	4	5
17	18	68.52	-	-
18	19	9.58	-	-
19	20	16.49	-	-
20	21	42.22	-	-
21	22	10.39	-	-
22	23	44.57	-	-
23	24	2.30	-	-
24	25	48.52	-	-
25	26	2.30	-	-
26	27	22.21	-	-
27	28	14.71	-	-
28	н31У	0.31	-	-
н31У	29	70.66	-	-
29	30	30.15	-	-
30	31	0.41	-	-
31	32	50.17	-	-
32	33	3.16	-	-
33	17	6.07	-	-
3. Сведения о характеристиках уточняемого земельного участка с кадастровым номером 47:01:0101006:7 :				
№ п/п	Наименование характеристики		Значение характеристики	
1	2		3	
1.	Сведения об адресе земельного участка		-	
1.1.	Сведения об ином месте нахождения земельного участка, не являющегося объектом адресации, в структурированном виде		-	
1.2.	Дополнительные сведения о месте нахождения земельного участка		-	
2.	Площадь земельного участка ± величина погрешности определения (вычисления) площади (P ± ΔP), м2		9703 ± 34	
3.	Формула, примененная для расчета предельной допустимой погрешности определения площади земельного участка, с подставленными значениями и итоговые (вычисленные) значения (ΔP), м2		$\Delta P = 3.5 * M_t * \sqrt{P} = 3.5 * 0,1 * \sqrt{9703} = 34$	
4.	Площадь земельного участка согласно сведениям Единого государственного реестра недвижимости (Ркад), м2		9703	
5.	Оценка расхождения P и Ркад (P - Ркад), м2		-	
6.	Предельные минимальный и максимальный размеры земельного участка (Рмин и Рмакс), м2		-	
7.	Кадастровый номер или иной государственный учетный номер (инвентарный) объекта недвижимости, расположенного на земельном участке		47:01:0101006:925 47:01:0000000:23426 47:01:0000000:27437	
8.	Вид (виды) разрешенного использования		под открытую автостоянку с ремонтными мастерскими для грузового автотранспорта	

3. Сведения о характеристиках уточняемого земельного участка с кадастровым номером 47:01:0101006:7 :

№ п/п	Наименование характеристики	Значение характеристики
1	2	3
8.1.	Дополнительные сведения об использовании земельного участка	-
9.	Сведения о земельных участках (землях общего пользования, территории общего пользования), посредством которых обеспечивается доступ	Земли общего пользования
10.	Иные сведения	-

4. Пояснения к сведениям об уточняемом земельном участке с кадастровым номером 47:01:0101006:7 :

1.	-
----	---

--	--

Сведения об уточняемых земельных участках, необходимые для исправления реестровых ошибок в сведениях о местоположении их границ

1. Сведения о характерных точках границ уточняемого земельного участка с кадастровым номером 47:01:0101006:9 :

Система координат МСК-47, зона 1					Зона № 1		
Обозначение характерных точек границ	Координаты, м				Метод определения координат	Формулы, примененные для расчета средней квадратической погрешности определения координат характерных точек границ (Mt), с подставленными в такие формулы значениями и итоговые (вычисленные) значения Mt, м	Описание закрепления точки
	содержатся в Едином государственном реестре недвижимости		определены в результате выполнения комплексных кадастровых работ				
	X	Y	X	Y			
1	2	3	4	5	6	7	8
34	526330.39	1287962.68	526330.84	1287962.09	Фотограмметрический метод	$Mt = \sqrt{(m_0^2 + m_1^2)}$	Закрепление отсутствует
35	526331.60	1287977.71	526331.60	1287977.71	Фотограмметрический метод	$Mt = \sqrt{(m_0^2 + m_1^2)}$	Закрепление отсутствует
9	526331.07	1287978.90	526331.68	1287978.75	Фотограмметрический метод	$Mt = \sqrt{(m_0^2 + m_1^2)}$	Закрепление отсутствует
8	526324.14	1287994.63	526323.03	1287993.77	Фотограмметрический метод	$Mt = \sqrt{(m_0^2 + m_1^2)}$	Закрепление отсутствует
36	526309.84	1287994.94	526309.54	1287994.82	Фотограмметрический метод	$Mt = \sqrt{(m_0^2 + m_1^2)}$	Закрепление отсутствует
37	526303.09	1287995.09	526303.09	1287995.09	Фотограмметрический метод	$Mt = \sqrt{(m_0^2 + m_1^2)}$	Закрепление отсутствует
38	526302.10	1287964.50	526302.10	1287964.50	Фотограмметрический метод	$Mt = \sqrt{(m_0^2 + m_1^2)}$	Закрепление отсутствует
34	526330.39	1287962.68	526330.84	1287962.09	Фотограмметрический метод	$Mt = \sqrt{(m_0^2 + m_1^2)}$	Закрепление отсутствует

2. Сведения о частях границ уточняемого земельного участка с кадастровым номером 47:01:0101006:9 :

Обозначение части границ		Горизонтальное проложение (S), м	Описание прохождения части границ	Сведения о согласовании местоположения границ (согласовано/спорное)
от т.	до т.			
1	2	3	4	5
34	35	15.64	-	-
35	9	1.04	-	-
9	8	17.33	-	-
8	36	13.53	-	-
36	37	6.46	-	-
37	38	30.61	-	-
38	34	28.84	-	-

3. Сведения о характеристиках уточняемого земельного участка с кадастровым номером 47:01:0101006:9 :

№ п/п	Наименование характеристики	Значение характеристики
1	2	3
1.	Сведения об адресе земельного участка	-
1.1.	Сведения об ином месте нахождения земельного участка, не являющегося объектом адресации, в структурированном виде	-

3. Сведения о характеристиках уточняемого земельного участка с кадастровым номером 47:01:0101006:9 :		
№ п/п	Наименование характеристики	Значение характеристики
1	2	3
1.2.	Дополнительные сведения о месте нахождения земельного участка	-
2.	Площадь земельного участка ± величина погрешности определения (вычисления) площади ($P \pm \Delta P$), м ²	831 ± 10
3.	Формула, примененная для расчета предельной допустимой погрешности определения площади земельного участка, с подставленными значениями и итоговые (вычисленные) значения (ΔP), м ²	$\Delta P = 3.5 * M_t * \sqrt{P} = 3.5 * 0,1 * \sqrt{831} = 10$
4.	Площадь земельного участка согласно сведениям Единого государственного реестра недвижимости (Р _{кад}), м ²	835
5.	Оценка расхождения Р и Р _{кад} (Р - Р _{кад}), м ²	4
6.	Предельные минимальный и максимальный размеры земельного участка (Р _{мин} и Р _{макс}), м ²	- -
7.	Кадастровый номер или иной государственный учетный номер (инвентарный) объекта недвижимости, расположенного на земельном участке	47:01:0000000:26714
8.	Вид (виды) разрешенного использования	под строительство индивидуального жилого дома
8.1.	Дополнительные сведения об использовании земельного участка	-
9.	Сведения о земельных участках (землях общего пользования, территории общего пользования), посредством которых обеспечивается доступ	Земли общего пользования
10.	Иные сведения	-
4. Пояснения к сведениям об уточняемом земельном участке с кадастровым номером 47:01:0101006:9 :		
1.	-	

Сведения об уточняемых земельных участках, необходимые для исправления реестровых ошибок в сведениях о местоположении их границ

1. Сведения о характерных точках границ уточняемого земельного участка с кадастровым номером 47:01:0101006:11 :

Система координат МСК-47, зона 1					Зона № 1		
Обозначение характерных точек границ	Координаты, м				Метод определения координат	Формулы, примененные для расчета средней квадратической погрешности определения координат характерных точек границ (Mt), с подставленными в такие формулы значениями и итоговые (вычисленные) значения Mt, м	Описание закрепления точки
	содержатся в Едином государственном реестре недвижимости		определены в результате выполнения комплексных кадастровых работ				
	X	Y	X	Y			
1	2	3	4	5	6	7	8
39	526365.34	1287983.08	526365.98	1287983.52	Фотограмметрический метод	$Mt = \sqrt{(m_0^2 + m_1^2)}$	Закрепление отсутствует
5	526350.71	1287998.19	526351.15	1287998.62	Фотограмметрический метод	$Mt = \sqrt{(m_0^2 + m_1^2)}$	Закрепление отсутствует
40	526331.68	1287978.75	526331.68	1287978.75	Фотограмметрический метод	$Mt = \sqrt{(m_0^2 + m_1^2)}$	Закрепление отсутствует
41	526330.37	1287962.41	526330.84	1287962.09	Фотограмметрический метод	$Mt = \sqrt{(m_0^2 + m_1^2)}$	Закрепление отсутствует
321	-	-	526337.06	1287955.53	Фотограмметрический метод	$Mt = \sqrt{(m_0^2 + m_1^2)}$	Закрепление отсутствует
42	526337.60	1287954.97	526337.60	1287954.97	Фотограмметрический метод	$Mt = \sqrt{(m_0^2 + m_1^2)}$	Закрепление отсутствует
39	526365.34	1287983.08	526365.98	1287983.52	Фотограмметрический метод	$Mt = \sqrt{(m_0^2 + m_1^2)}$	Закрепление отсутствует

2. Сведения о частях границ уточняемого земельного участка с кадастровым номером 47:01:0101006:11 :

Обозначение части границ		Горизонтальное проложение (S), м	Описание прохождения части границ	Сведения о согласовании местоположения границ (согласовано/спорное)
от т.	до т.			
1	2	3	4	5
39	5	21.16	-	-
5	40	27.82	-	-
40	41	16.68	-	-
41	321	9.04	-	-
321	42	0.78	-	-
42	39	40.26	-	-

3. Сведения о характеристиках уточняемого земельного участка с кадастровым номером 47:01:0101006:11 :

№ п/п	Наименование характеристики	Значение характеристики
1	2	3
1.	Сведения об адресе земельного участка	-
1.1.	Сведения об ином месте нахождения земельного участка, не являющегося объектом адресации, в структурированном виде	-
1.2.	Дополнительные сведения о месте нахождения земельного участка	-
2.	Площадь земельного участка ± величина погрешности определения (вычисления) площади ($P \pm \Delta P$), м ²	776 ± 10

3. Сведения о характеристиках уточняемого земельного участка с кадастровым номером 47:01:0101006:11 :		
№ п/п	Наименование характеристики	Значение характеристики
1	2	3
3.	Формула, примененная для расчета предельной допустимой погрешности определения площади земельного участка, с подставленными значениями и итоговые (вычисленные) значения (ΔP), м2	$\Delta P=3.5*Mt*\sqrt{P}=3.5*0,1*\sqrt{776}=10$
4.	Площадь земельного участка согласно сведениям Единого государственного реестра недвижимости (Ркад), м2	763
5.	Оценка расхождения Р и Ркад (Р - Ркад), м2	13
6.	Предельные минимальный и максимальный размеры земельного участка (Рмин и Рмакс), м2	- -
7.	Кадастровый номер или иной государственный учетный номер (инвентарный) объекта недвижимости, расположенного на земельном участке	47:01:0000000:15486
8.	Вид (виды) разрешенного использования	под строительство индивидуального жилого дома
8.1.	Дополнительные сведения об использовании земельного участка	-
9.	Сведения о земельных участках (землях общего пользования, территории общего пользования), посредством которых обеспечивается доступ	Земли общего пользования
10.	Иные сведения	-
4. Пояснения к сведениям об уточняемом земельном участке с кадастровым номером 47:01:0101006:11 :		
1.	-	

Сведения об уточняемых земельных участках, необходимые для исправления реестровых ошибок в сведениях о местоположении их границ

1. Сведения о характерных точках границ уточняемого земельного участка с кадастровым номером 47:01:0101006:16 :

Система координат МСК-47, зона 1					Зона № 1		
Обозначение характерных точек границ	Координаты, м				Метод определения координат	Формулы, примененные для расчета средней квадратической погрешности определения координат характерных точек границ (Mt), с подставленными значениями и итоговые (вычисленные) значения Mt, м	Описание закрепления точки
	содержатся в Едином государственном реестре недвижимости		определены в результате выполнения комплексных кадастровых работ				
	X	Y	X	Y			
1	2	3	4	5	6	7	8
43	527019.93	1288565.27	527019.93	1288565.27	Фотограмметрический метод	$Mt = \sqrt{(m_0^2 + m_1^2)}$	Закрепление отсутствует
44	526998.46	1288644.66	526998.46	1288644.66	Фотограмметрический метод	$Mt = \sqrt{(m_0^2 + m_1^2)}$	Закрепление отсутствует
45	526973.85	1288711.80	526973.85	1288711.80	Фотограмметрический метод	$Mt = \sqrt{(m_0^2 + m_1^2)}$	Закрепление отсутствует
46	526936.40	1288794.02	526936.40	1288794.02	Фотограмметрический метод	$Mt = \sqrt{(m_0^2 + m_1^2)}$	Закрепление отсутствует
47	526933.88	1288799.92	526933.88	1288799.92	Фотограмметрический метод	$Mt = \sqrt{(m_0^2 + m_1^2)}$	Закрепление отсутствует
48	526914.32	1288849.55	526914.32	1288849.55	Фотограмметрический метод	$Mt = \sqrt{(m_0^2 + m_1^2)}$	Закрепление отсутствует
49	526855.42	1288989.94	526855.42	1288989.94	Фотограмметрический метод	$Mt = \sqrt{(m_0^2 + m_1^2)}$	Закрепление отсутствует
50	526836.73	1289042.20	526836.73	1289042.20	Фотограмметрический метод	$Mt = \sqrt{(m_0^2 + m_1^2)}$	Закрепление отсутствует
51	526819.47	1289090.49	526819.51	1289090.45	Фотограмметрический метод	$Mt = \sqrt{(m_0^2 + m_1^2)}$	Закрепление отсутствует
н32У	-	-	526813.01	1289096.69	Фотограмметрический метод	$Mt = \sqrt{(m_0^2 + m_1^2)}$	Закрепление отсутствует
52	526811.17	1289098.58	526811.17	1289098.58	Фотограмметрический метод	$Mt = \sqrt{(m_0^2 + m_1^2)}$	Закрепление отсутствует
53	526797.87	1289101.35	526797.87	1289101.35	Фотограмметрический метод	$Mt = \sqrt{(m_0^2 + m_1^2)}$	Закрепление отсутствует
54	526800.64	1289071.75	526800.64	1289071.75	Фотограмметрический метод	$Mt = \sqrt{(m_0^2 + m_1^2)}$	Закрепление отсутствует
55	526809.47	1288942.69	526809.47	1288942.69	Фотограмметрический метод	$Mt = \sqrt{(m_0^2 + m_1^2)}$	Закрепление отсутствует
56	526811.52	1288878.70	526811.52	1288878.70	Фотограмметрический метод	$Mt = \sqrt{(m_0^2 + m_1^2)}$	Закрепление отсутствует
57	526772.88	1288870.63	526772.88	1288870.63	Фотограмметрический метод	$Mt = \sqrt{(m_0^2 + m_1^2)}$	Закрепление отсутствует
58	526748.42	1288864.41	526748.42	1288864.41	Фотограмметрический метод	$Mt = \sqrt{(m_0^2 + m_1^2)}$	Закрепление отсутствует
59	526740.06	1288845.62	526740.06	1288845.62	Фотограмметрический метод	$Mt = \sqrt{(m_0^2 + m_1^2)}$	Закрепление отсутствует
60	526729.72	1288798.96	526729.72	1288798.96	Фотограмметрический метод	$Mt = \sqrt{(m_0^2 + m_1^2)}$	Закрепление отсутствует
61	526731.35	1288786.28	526731.35	1288786.28	Фотограмметрический метод	$Mt = \sqrt{(m_0^2 + m_1^2)}$	Закрепление отсутствует
62	526723.98	1288771.21	526723.98	1288771.21	Фотограмметрический метод	$Mt = \sqrt{(m_0^2 + m_1^2)}$	Закрепление отсутствует
63	526692.14	1288704.45	526692.14	1288704.45	Фотограмметрический метод	$Mt = \sqrt{(m_0^2 + m_1^2)}$	Закрепление отсутствует

1. Сведения о характерных точках границ уточняемого земельного участка с кадастровым номером 47:01:0101006:16 :

Система координат МСК-47, зона 1						Зона № 1	
Обозначение характерных точек границ	Координаты, м				Метод определения координат	Формулы, примененные для расчета средней квадратической погрешности определения координат характерных точек границ (Mt), с подставленными в такие формулы значениями и итоговые (вычисленные) значения Mt, м	Описание закрепления точки
	содержатся в Едином государственном реестре недвижимости		определены в результате выполнения комплексных кадастровых работ				
	X	Y	X	Y			
1	2	3	4	5	6	7	8
64	526679.10	1288684.69	526679.10	1288684.69	Фотограмметрический метод	$Mt = \sqrt{(m_0^2 + m_1^2)}$	Закрепление отсутствует
65	526769.28	1288619.84	526769.28	1288619.84	Фотограмметрический метод	$Mt = \sqrt{(m_0^2 + m_1^2)}$	Закрепление отсутствует
н33У	-	-	526776.86	1288614.99	Фотограмметрический метод	$Mt = \sqrt{(m_0^2 + m_1^2)}$	Закрепление отсутствует
66	526817.78	1288588.80	526817.58	1288588.94	Фотограмметрический метод	$Mt = \sqrt{(m_0^2 + m_1^2)}$	Закрепление отсутствует
67	526825.44	1288582.68	526825.45	1288582.68	Фотограмметрический метод	$Mt = \sqrt{(m_0^2 + m_1^2)}$	Закрепление отсутствует
68	526842.62	1288572.88	526842.62	1288572.88	Фотограмметрический метод	$Mt = \sqrt{(m_0^2 + m_1^2)}$	Закрепление отсутствует
н34У	-	-	526901.37	1288537.44	Фотограмметрический метод	$Mt = \sqrt{(m_0^2 + m_1^2)}$	Закрепление отсутствует
69	526918.98	1288526.81	526918.98	1288526.81	Фотограмметрический метод	$Mt = \sqrt{(m_0^2 + m_1^2)}$	Закрепление отсутствует
70	526958.82	1288543.60	526958.82	1288543.60	Фотограмметрический метод	$Mt = \sqrt{(m_0^2 + m_1^2)}$	Закрепление отсутствует
71	526994.68	1288556.28	526994.68	1288556.28	Фотограмметрический метод	$Mt = \sqrt{(m_0^2 + m_1^2)}$	Закрепление отсутствует
н35У	-	-	527012.96	1288562.79	Фотограмметрический метод	$Mt = \sqrt{(m_0^2 + m_1^2)}$	Закрепление отсутствует
43	527019.93	1288565.27	527019.93	1288565.27	Фотограмметрический метод	$Mt = \sqrt{(m_0^2 + m_1^2)}$	Закрепление отсутствует

2. Сведения о частях границ уточняемого земельного участка с кадастровым номером 47:01:0101006:16 :

Обозначение части границ		Горизонтальное проложение (S), м	Описание прохождения части границ	Сведения о согласовании местоположения границ (согласовано/спорное)
от т.	до т.			
1	2	3	4	5
43	44	82.24	-	-
44	45	71.51	-	-
45	46	90.35	-	-
46	47	6.42	-	-
47	48	53.35	-	-
48	49	152.25	-	-
49	50	55.50	-	-
50	51	51.23	-	-
51	н32У	9.01	-	-
н32У	52	2.64	-	-
52	53	13.59	-	-

2. Сведения о частях границ уточняемого земельного участка с кадастровым номером 47:01:0101006:16 :

Обозначение части границ		Горизонтальное проложение (S), м	Описание прохождения части границ	Сведения о согласовании местоположения границ (согласовано/спорное)
от т.	до т.			
1	2	3	4	5
53	54	29.73	-	-
54	55	129.36	-	-
55	56	64.02	-	-
56	57	39.47	-	-
57	58	25.24	-	-
58	59	20.57	-	-
59	60	47.79	-	-
60	61	12.78	-	-
61	62	16.78	-	-
62	63	73.96	-	-
63	64	23.67	-	-
64	65	111.08	-	-
65	н33У	9.00	-	-
н33У	66	48.34	-	-
66	67	10.06	-	-
67	68	19.77	-	-
68	н34У	68.61	-	-
н34У	69	20.57	-	-
69	70	43.23	-	-
70	71	38.04	-	-
71	н35У	19.40	-	-
н35У	43	7.40	-	-

3. Сведения о характеристиках уточняемого земельного участка с кадастровым номером 47:01:0101006:16 :

№ п/п	Наименование характеристики	Значение характеристики
1	2	3
1.	Сведения об адресе земельного участка	-
1.1.	Сведения об ином месте нахождения земельного участка, не являющегося объектом адресации, в структурированном виде	-
1.2.	Дополнительные сведения о месте нахождения земельного участка	-
2.	Площадь земельного участка ± величина погрешности определения (вычисления) площади ($P \pm \Delta P$), м ²	85460 ± 102
3.	Формула, примененная для расчета предельной допустимой погрешности определения площади земельного участка, с подставленными значениями и итоговые (вычисленные) значения (ΔP), м ²	$\Delta P = 3.5 * M_t * \sqrt{P} = 3.5 * 0,1 * \sqrt{85460} = 102$
4.	Площадь земельного участка согласно сведениям Единого государственного реестра недвижимости (Ркад), м ²	85510
5.	Оценка расхождения Р и Ркад ($P - P_{кад}$), м ²	50
6.	Предельные минимальный и максимальный размеры земельного участка ($P_{мин}$ и $P_{макс}$), м ²	- -

3. Сведения о характеристиках уточняемого земельного участка с кадастровым номером 47:01:0101006:16 :		
№ п/п	Наименование характеристики	Значение характеристики
1	2	3
7.	Кадастровый номер или иной государственный учетный номер (инвентарный) объекта недвижимости, расположенного на земельном участке	47:01:0108001:208 47:01:0101006:1238 47:01:0000000:23641 47:01:0000000:27286 47:01:0000000:18457 47:01:0000000:27964 47:01:0000000:7310 47:01:0000000:6722 47:01:0101006:1236 47:01:0101006:926 47:01:0000000:27514
8.	Вид (виды) разрешенного использования	под территорию завода с расположенными на ней объектами недвижимости
8.1.	Дополнительные сведения об использовании земельного участка	-
9.	Сведения о земельных участках (землях общего пользования, территории общего пользования), посредством которых обеспечивается доступ	Земли общего пользования
10.	Иные сведения	-
4. Пояснения к сведениям об уточняемом земельном участке с кадастровым номером 47:01:0101006:16 :		
1.	-	

Сведения об уточняемых земельных участках, необходимые для исправления реестровых ошибок в сведениях о местоположении их границ

1. Сведения о характерных точках границ уточняемого земельного участка с кадастровым номером 47:01:0101006:18 :

Система координат МСК-47, зона 1					Зона № 1		
Обозначение характерных точек границ	Координаты, м				Метод определения координат	Формулы, примененные для расчета средней квадратической погрешности определения координат характерных точек границ (Mt), с подставленными в такие формулы значениями и итоговые (вычисленные) значения Mt, м	Описание закрепления точки
	содержатся в Едином государственном реестре недвижимости		определены в результате выполнения комплексных кадастровых работ				
	X	Y	X	Y			
1	2	3	4	5	6	7	8
72	526407.79	1288010.47	526407.33	1288010.95	Фотограмметрический метод	$Mt = \sqrt{(m_0^2 + m_1^2)}$	Закрепление отсутствует
73	526393.14	1288025.52	526393.14	1288025.52	Фотограмметрический метод	$Mt = \sqrt{(m_0^2 + m_1^2)}$	Закрепление отсутствует
74	526384.94	1288017.55	526384.94	1288017.55	Фотограмметрический метод	$Mt = \sqrt{(m_0^2 + m_1^2)}$	Закрепление отсутствует
75	526364.47	1287997.63	526364.47	1287997.63	Фотограмметрический метод	$Mt = \sqrt{(m_0^2 + m_1^2)}$	Закрепление отсутствует
76	526379.11	1287982.58	526379.11	1287982.58	Фотограмметрический метод	$Mt = \sqrt{(m_0^2 + m_1^2)}$	Закрепление отсутствует
72	526407.79	1288010.47	526407.33	1288010.95	Фотограмметрический метод	$Mt = \sqrt{(m_0^2 + m_1^2)}$	Закрепление отсутствует

2. Сведения о частях границ уточняемого земельного участка с кадастровым номером 47:01:0101006:18 :

Обозначение части границ		Горизонтальное проложение (S), м	Описание прохождения части границ	Сведения о согласовании местоположения границ (согласовано/спорное)
от т.	до т.			
1	2	3	4	5
72	73	20.34	-	-
73	74	11.44	-	-
74	75	28.56	-	-
75	76	21.00	-	-
76	72	40.02	-	-

3. Сведения о характеристиках уточняемого земельного участка с кадастровым номером 47:01:0101006:18 :

№ п/п	Наименование характеристики	Значение характеристики
1	2	3
1.	Сведения об адресе земельного участка	-
1.1.	Сведения об ином месте нахождения земельного участка, не являющегося объектом адресации, в структурированном виде	-
1.2.	Дополнительные сведения о месте нахождения земельного участка	-
2.	Площадь земельного участка ± величина погрешности определения (вычисления) площади ($P \pm \Delta P$), м ²	827 ± 10
3.	Формула, примененная для расчета предельной допустимой погрешности определения площади земельного участка, с подставленными значениями и итоговые (вычисленные) значения (ΔP), м ²	$\Delta P = 3.5 * Mt * \sqrt{P} = 3.5 * 0,1 * \sqrt{827} = 10$

3. Сведения о характеристиках уточняемого земельного участка с кадастровым номером 47:01:0101006:18 :		
№ п/п	Наименование характеристики	Значение характеристики
1	2	3
4.	Площадь земельного участка согласно сведениям Единого государственного реестра недвижимости (Ркад), м2	840
5.	Оценка расхождения Р и Ркад (Р - Ркад), м2	13
6.	Предельные минимальный и максимальный размеры земельного участка (Рмин и Рмакс), м2	- -
7.	Кадастровый номер или иной государственный учетный номер (инвентарный) объекта недвижимости, расположенного на земельном участке	47:01:0000000:28461
8.	Вид (виды) разрешенного использования	под строительство индивидуального многоквартирного жилого дома
8.1.	Дополнительные сведения об использовании земельного участка	-
9.	Сведения о земельных участках (землях общего пользования, территории общего пользования), посредством которых обеспечивается доступ	Земли общего пользования
10.	Иные сведения	-
4. Пояснения к сведениям об уточняемом земельном участке с кадастровым номером 47:01:0101006:18 :		
1.	-	

Сведения об уточняемых земельных участках, необходимые для исправления реестровых ошибок в сведениях о местоположении их границ

1. Сведения о характерных точках границ уточняемого земельного участка с кадастровым номером 47:01:0101006:22 :

Система координат МСК-47, зона 1					Зона № 1		
Обозначение характерных точек границ	Координаты, м				Метод определения координат	Формулы, примененные для расчета средней квадратической погрешности определения координат характерных точек границ (Mt), с подставленными в такие формулы значениями и итоговые (вычисленные) значения Mt, м	Описание закрепления точки
	содержатся в Едином государственном реестре недвижимости		определены в результате выполнения комплексных кадастровых работ				
	X	Y	X	Y			
1	2	3	4	5	6	7	8
77	527028.93	1287979.91	527028.93	1287979.91	Фотограмметрический метод	$Mt = \sqrt{(m_0^2 + m_1^2)}$	Закрепление отсутствует
78	527027.29	1288000.08	527027.29	1288000.08	Фотограмметрический метод	$Mt = \sqrt{(m_0^2 + m_1^2)}$	Закрепление отсутствует
79	527008.36	1287998.58	527009.37	1287997.75	Фотограмметрический метод	$Mt = \sqrt{(m_0^2 + m_1^2)}$	Закрепление отсутствует
80	527008.71	1287994.65	527009.43	1287994.35	Фотограмметрический метод	$Mt = \sqrt{(m_0^2 + m_1^2)}$	Закрепление отсутствует
81	527007.53	1287994.54	527007.73	1287994.27	Фотограмметрический метод	$Mt = \sqrt{(m_0^2 + m_1^2)}$	Закрепление отсутствует
82	527008.73	1287978.27	527008.73	1287978.27	Фотограмметрический метод	$Mt = \sqrt{(m_0^2 + m_1^2)}$	Закрепление отсутствует
77	527028.93	1287979.91	527028.93	1287979.91	Фотограмметрический метод	$Mt = \sqrt{(m_0^2 + m_1^2)}$	Закрепление отсутствует

2. Сведения о частях границ уточняемого земельного участка с кадастровым номером 47:01:0101006:22 :

Обозначение части границ		Горизонтальное проложение (S), м	Описание прохождения части границ	Сведения о согласовании местоположения границ (согласовано/спорное)
от т.	до т.			
1	2	3	4	5
77	78	20.24	-	-
78	79	18.07	-	-
79	80	3.40	-	-
80	81	1.70	-	-
81	82	16.03	-	-
82	77	20.27	-	-

3. Сведения о характеристиках уточняемого земельного участка с кадастровым номером 47:01:0101006:22 :

№ п/п	Наименование характеристики	Значение характеристики
1	2	3
1.	Сведения об адресе земельного участка	-
1.1.	Сведения об ином месте нахождения земельного участка, не являющегося объектом адресации, в структурированном виде	-
1.2.	Дополнительные сведения о месте нахождения земельного участка	-
2.	Площадь земельного участка ± величина погрешности определения (вычисления) площади ($P \pm \Delta P$), м ²	391 ± 7

3. Сведения о характеристиках уточняемого земельного участка с кадастровым номером 47:01:0101006:22 :		
№ п/п	Наименование характеристики	Значение характеристики
1	2	3
3.	Формула, примененная для расчета предельной допустимой погрешности определения площади земельного участка, с подставленными значениями и итоговые (вычисленные) значения (ΔP), м2	$\Delta P=3.5*Mt*\sqrt{P}=3.5*0,1*\sqrt{391}=7$
4.	Площадь земельного участка согласно сведениям Единого государственного реестра недвижимости (Ркад), м2	404
5.	Оценка расхождения Р и Ркад (Р - Ркад), м2	13
6.	Предельные минимальный и максимальный размеры земельного участка (Рмин и Рмакс), м2	- -
7.	Кадастровый номер или иной государственный учетный номер (инвентарный) объекта недвижимости, расположенного на земельном участке	47:01:0101005:101 47:01:0000000:47960
8.	Вид (виды) разрешенного использования	под объект недвижимости
8.1.	Дополнительные сведения об использовании земельного участка	-
9.	Сведения о земельных участках (землях общего пользования, территории общего пользования), посредством которых обеспечивается доступ	Земли общего пользования
10.	Иные сведения	-
4. Пояснения к сведениям об уточняемом земельном участке с кадастровым номером 47:01:0101006:22 :		
1.	-	

Сведения об уточняемых земельных участках, необходимые для исправления реестровых ошибок в сведениях о местоположении их границ

1. Сведения о характерных точках границ уточняемого земельного участка с кадастровым номером 47:01:0101006:23 :

Система координат МСК-47, зона 1					Зона № 1		
Обозначение характерных точек границ	Координаты, м				Метод определения координат	Формулы, примененные для расчета средней квадратической погрешности определения координат характерных точек границ (Mt), с подставленными в такие формулы значениями и итоговые (вычисленные) значения Mt, м	Описание закрепления точки
	содержатся в Едином государственном реестре недвижимости		определены в результате выполнения комплексных кадастровых работ				
	X	Y	X	Y			
1	2	3	4	5	6	7	8
83	526482.91	1287546.03	526482.91	1287546.04	Фотограмметрический метод	$Mt = \sqrt{(m_0^2 + m_1^2)}$	Закрепление отсутствует
84	526480.97	1287575.44	526480.98	1287575.44	Фотограмметрический метод	$Mt = \sqrt{(m_0^2 + m_1^2)}$	Закрепление отсутствует
85	526449.34	1287579.58	526448.92	1287580.05	Фотограмметрический метод	$Mt = \sqrt{(m_0^2 + m_1^2)}$	Закрепление отсутствует
86	526452.24	1287532.67	526450.89	1287567.94	Фотограмметрический метод	$Mt = \sqrt{(m_0^2 + m_1^2)}$	Закрепление отсутствует
н36У	-	-	526458.99	1287535.61	Фотограмметрический метод	$Mt = \sqrt{(m_0^2 + m_1^2)}$	Закрепление отсутствует
н37У	-	-	526460.85	1287528.74	Фотограмметрический метод	$Mt = \sqrt{(m_0^2 + m_1^2)}$	Закрепление отсутствует
н38У	-	-	526483.45	1287540.56	Фотограмметрический метод	$Mt = \sqrt{(m_0^2 + m_1^2)}$	Закрепление отсутствует
83	526482.91	1287546.03	526482.91	1287546.04	Фотограмметрический метод	$Mt = \sqrt{(m_0^2 + m_1^2)}$	Закрепление отсутствует

2. Сведения о частях границ уточняемого земельного участка с кадастровым номером 47:01:0101006:23 :

Обозначение части границ		Горизонтальное проложение (S), м	Описание прохождения части границ	Сведения о согласовании местоположения границ (согласовано/спорное)
от т.	до т.			
1	2	3	4	5
83	84	29.46	-	-
84	85	32.39	-	-
85	86	12.27	-	-
86	н36У	33.33	-	-
н36У	н37У	7.12	-	-
н37У	н38У	25.50	-	-
н38У	83	5.51	-	-

3. Сведения о характеристиках уточняемого земельного участка с кадастровым номером 47:01:0101006:23 :

№ п/п	Наименование характеристики	Значение характеристики
1	2	3
1.	Сведения об адресе земельного участка	-
1.1.	Сведения об ином месте нахождения земельного участка, не являющегося объектом адресации, в структурированном виде	-

3. Сведения о характеристиках уточняемого земельного участка с кадастровым номером 47:01:0101006:23 :		
№ п/п	Наименование характеристики	Значение характеристики
1	2	3
1.2.	Дополнительные сведения о месте нахождения земельного участка	-
2.	Площадь земельного участка ± величина погрешности определения (вычисления) площади ($P \pm \Delta P$), м2	1225 ± 12
3.	Формула, примененная для расчета предельной допустимой погрешности определения площади земельного участка, с подставленными значениями и итоговые (вычисленные) значения (ΔP), м2	$\Delta P = 3.5 * M_t * \sqrt{P} = 3.5 * 0,1 * \sqrt{1225} = 12$
4.	Площадь земельного участка согласно сведениям Единого государственного реестра недвижимости (Ркад), м2	1200
5.	Оценка расхождения P и Ркад (P - Ркад), м2	25
6.	Предельные минимальный и максимальный размеры земельного участка (Рмин и Рмакс), м2	- -
7.	Кадастровый номер или иной государственный учетный номер (инвентарный) объекта недвижимости, расположенного на земельном участке	47:01:0101005:202
8.	Вид (виды) разрешенного использования	под существующий индивидуальный жилой дом
8.1.	Дополнительные сведения об использовании земельного участка	-
9.	Сведения о земельных участках (землях общего пользования, территории общего пользования), посредством которых обеспечивается доступ	Земли общего пользования
10.	Иные сведения	-
4. Пояснения к сведениям об уточняемом земельном участке с кадастровым номером 47:01:0101006:23 :		
1.	-	

Сведения об уточняемых земельных участках, необходимые для исправления реестровых ошибок в сведениях о местоположении их границ

1. Сведения о характерных точках границ уточняемого земельного участка с кадастровым номером 47:01:0101006:30 :

Система координат МСК-47, зона 1					Зона № 1		
Обозначение характерных точек границ	Координаты, м				Метод определения координат	Формулы, примененные для расчета средней квадратической погрешности определения координат характерных точек границ (Mt), с подставленными в такие формулы значениями и итоговые (вычисленные) значения Mt, м	Описание закрепления точки
	содержатся в Едином государственном реестре недвижимости		определены в результате выполнения комплексных кадастровых работ				
	X	Y	X	Y			
1	2	3	4	5	6	7	8
87	526408.58	1289165.86	526408.58	1289165.86	Фотограмметрический метод	$Mt = \sqrt{(m_0^2 + m_1^2)}$	Закрепление отсутствует
88	526389.80	1289200.70	526389.80	1289200.70	Фотограмметрический метод	$Mt = \sqrt{(m_0^2 + m_1^2)}$	Закрепление отсутствует
89	526394.18	1289203.05	526394.18	1289203.05	Фотограмметрический метод	$Mt = \sqrt{(m_0^2 + m_1^2)}$	Закрепление отсутствует
90	526389.80	1289211.77	526389.80	1289211.77	Фотограмметрический метод	$Mt = \sqrt{(m_0^2 + m_1^2)}$	Закрепление отсутствует
91	526385.17	1289209.28	526385.17	1289209.28	Фотограмметрический метод	$Mt = \sqrt{(m_0^2 + m_1^2)}$	Закрепление отсутствует
92	526375.56	1289227.11	526375.56	1289227.11	Фотограмметрический метод	$Mt = \sqrt{(m_0^2 + m_1^2)}$	Закрепление отсутствует
93	526338.33	1289205.66	526338.33	1289205.66	Фотограмметрический метод	$Mt = \sqrt{(m_0^2 + m_1^2)}$	Закрепление отсутствует
94	526344.69	1289194.63	526344.69	1289194.63	Фотограмметрический метод	$Mt = \sqrt{(m_0^2 + m_1^2)}$	Закрепление отсутствует
95	526358.53	1289153.75	526358.53	1289153.75	Фотограмметрический метод	$Mt = \sqrt{(m_0^2 + m_1^2)}$	Закрепление отсутствует
96	526371.00	1289140.63	526371.00	1289140.63	Фотограмметрический метод	$Mt = \sqrt{(m_0^2 + m_1^2)}$	Закрепление отсутствует
87	526408.58	1289165.86	526408.58	1289165.86	Фотограмметрический метод	$Mt = \sqrt{(m_0^2 + m_1^2)}$	Закрепление отсутствует

2. Сведения о частях границ уточняемого земельного участка с кадастровым номером 47:01:0101006:30 :

Обозначение части границ		Горизонтальное проложение (S), м	Описание прохождения части границ	Сведения о согласовании местоположения границ (согласовано/спорное)
от т.	до т.			
1	2	3	4	5
87	88	39.58	-	-
88	89	4.97	-	-
89	90	9.76	-	-
90	91	5.26	-	-
91	92	20.25	-	-
92	93	42.97	-	-
93	94	12.73	-	-
94	95	43.16	-	-
95	96	18.10	-	-
96	87	45.26	-	-

3. Сведения о характеристиках уточняемого земельного участка с кадастровым номером 47:01:0101006:30 :		
№ п/п	Наименование характеристики	Значение характеристики
1	2	3
1.	Сведения об адресе земельного участка	-
1.1.	Сведения об ином месте нахождения земельного участка, не являющегося объектом адресации, в структурированном виде	-
1.2.	Дополнительные сведения о месте нахождения земельного участка	-
2.	Площадь земельного участка \pm величина погрешности определения (вычисления) площади ($P \pm \Delta P$), м2	3316 \pm 20
3.	Формула, примененная для расчета предельной допустимой погрешности определения площади земельного участка, с подставленными значениями и итоговые (вычисленные) значения (ΔP), м2	$\Delta P = 3.5 * M_t * \sqrt{P} = 3.5 * 0,1 * \sqrt{3316} = 20$
4.	Площадь земельного участка согласно сведениям Единого государственного реестра недвижимости ($R_{\text{кад}}$), м2	3316
5.	Оценка расхождения P и $R_{\text{кад}}$ ($P - R_{\text{кад}}$), м2	-
6.	Предельные минимальный и максимальный размеры земельного участка ($R_{\text{мин}}$ и $R_{\text{макс}}$), м2	- -
7.	Кадастровый номер или иной государственный учетный номер (инвентарный) объекта недвижимости, расположенного на земельном участке	47:01:0000000:21079
8.	Вид (виды) разрешенного использования	под здание АЗС
8.1.	Дополнительные сведения об использовании земельного участка	-
9.	Сведения о земельных участках (землях общего пользования, территории общего пользования), посредством которых обеспечивается доступ	Земли общего пользования
10.	Иные сведения	-
4. Пояснения к сведениям об уточняемом земельном участке с кадастровым номером 47:01:0101006:30 :		
1.	-	

Сведения об уточняемых земельных участках, необходимые для исправления реестровых ошибок в сведениях о местоположении их границ

1. Сведения о характерных точках границ уточняемого земельного участка с кадастровым номером 47:01:0101006:39 :

Система координат МСК-47, зона 1					Зона № 1		
Обозначение характерных точек границ	Координаты, м				Метод определения координат	Формулы, примененные для расчета средней квадратической погрешности определения координат характерных точек границ (Mt), с подставленными значениями и итоговые (вычисленные) значения Mt, м	Описание закрепления точки
	содержатся в Едином государственном реестре недвижимости		определены в результате выполнения комплексных кадастровых работ				
	X	Y	X	Y			
1	2	3	4	5	6	7	8
97	526367.89	1287734.77	526367.89	1287734.77	Фотограмметрический метод	$Mt = \sqrt{(m_0^2 + m_1^2)}$	Закрепление отсутствует
98	526334.61	1287752.07	526334.61	1287752.07	Фотограмметрический метод	$Mt = \sqrt{(m_0^2 + m_1^2)}$	Закрепление отсутствует
99	526319.85	1287723.68	526319.85	1287723.68	Фотограмметрический метод	$Mt = \sqrt{(m_0^2 + m_1^2)}$	Закрепление отсутствует
100	526353.12	1287706.38	526353.13	1287706.38	Фотограмметрический метод	$Mt = \sqrt{(m_0^2 + m_1^2)}$	Закрепление отсутствует
97	526367.89	1287734.77	526367.89	1287734.77	Фотограмметрический метод	$Mt = \sqrt{(m_0^2 + m_1^2)}$	Закрепление отсутствует

2. Сведения о частях границ уточняемого земельного участка с кадастровым номером 47:01:0101006:39 :

Обозначение части границ		Горизонтальное проложение (S), м	Описание прохождения части границ	Сведения о согласовании местоположения границ (согласовано/спорное)
от т.	до т.			
1	2	3	4	5
97	98	37.51	-	-
98	99	32.00	-	-
99	100	37.51	-	-
100	97	32.00	-	-

3. Сведения о характеристиках уточняемого земельного участка с кадастровым номером 47:01:0101006:39 :

№ п/п	Наименование характеристики	Значение характеристики
1	2	3
1.	Сведения об адресе земельного участка	-
1.1.	Сведения об ином месте нахождения земельного участка, не являющегося объектом адресации, в структурированном виде	-
1.2.	Дополнительные сведения о месте нахождения земельного участка	-
2.	Площадь земельного участка ± величина погрешности определения (вычисления) площади (P ± ΔP), м2	1200 ± 12
3.	Формула, примененная для расчета предельной допустимой погрешности определения площади земельного участка, с подставленными значениями и итоговые (вычисленные) значения (ΔP), м2	$\Delta P = 3.5 * Mt * \sqrt{P} = 3.5 * 0,1 * \sqrt{1200} = 12$
4.	Площадь земельного участка согласно сведениям Единого государственного реестра недвижимости (Ркад), м2	1200
5.	Оценка расхождения P и Ркад (P - Ркад), м2	-

3. Сведения о характеристиках уточняемого земельного участка с кадастровым номером 47:01:0101006:39 :		
№ п/п	Наименование характеристики	Значение характеристики
1	2	3
6.	Предельные минимальный и максимальный размеры земельного участка (Рмин и Рмакс), м2	- -
7.	Кадастровый номер или иной государственный учетный номер (инвентарный) объекта недвижимости, расположенного на земельном участке	47:01:0000000:22268
8.	Вид (виды) разрешенного использования	под строительство индивидуального жилого дома
8.1.	Дополнительные сведения об использовании земельного участка	-
9.	Сведения о земельных участках (землях общего пользования, территории общего пользования), посредством которых обеспечивается доступ	Земли общего пользования
10.	Иные сведения	-

4. Пояснения к сведениям об уточняемом земельном участке с кадастровым номером 47:01:0101006:39 :

1.	-

Сведения об уточняемых земельных участках, необходимые для исправления реестровых ошибок в сведениях о местоположении их границ

1. Сведения о характерных точках границ уточняемого земельного участка с кадастровым номером 47:01:0101006:43 :

Система координат МСК-47, зона 1					Зона № 1		
Обозначение характерных точек границ	Координаты, м				Метод определения координат	Формулы, примененные для расчета средней квадратической погрешности определения координат характерных точек границ (Mt), с подставленными в такие формулы значениями и итоговые (вычисленные) значения Mt, м	Описание закрепления точки
	содержатся в Едином государственном реестре недвижимости		определены в результате выполнения комплексных кадастровых работ				
	X	Y	X	Y			
1	2	3	4	5	6	7	8
101	526922.53	1288105.29	526922.53	1288105.29	Фотограмметрический метод	$Mt = \sqrt{(m_0^2 + m_1^2)}$	Закрепление отсутствует
102	526911.58	1288112.44	526911.58	1288112.44	Фотограмметрический метод	$Mt = \sqrt{(m_0^2 + m_1^2)}$	Закрепление отсутствует
103	526900.12	1288125.00	526900.12	1288125.00	Фотограмметрический метод	$Mt = \sqrt{(m_0^2 + m_1^2)}$	Закрепление отсутствует
104	526870.10	1288097.65	526870.10	1288097.65	Фотограмметрический метод	$Mt = \sqrt{(m_0^2 + m_1^2)}$	Закрепление отсутствует
105	526889.29	1288076.59	526889.29	1288076.59	Фотограмметрический метод	$Mt = \sqrt{(m_0^2 + m_1^2)}$	Закрепление отсутствует
226	-	-	526901.60	1288087.22	Фотограмметрический метод	$Mt = \sqrt{(m_0^2 + m_1^2)}$	Закрепление отсутствует
101	526922.53	1288105.29	526922.53	1288105.29	Фотограмметрический метод	$Mt = \sqrt{(m_0^2 + m_1^2)}$	Закрепление отсутствует

2. Сведения о частях границ уточняемого земельного участка с кадастровым номером 47:01:0101006:43 :

Обозначение части границ		Горизонтальное проложение (S), м	Описание прохождения части границ	Сведения о согласовании местоположения границ (согласовано/спорное)
от т.	до т.			
1	2	3	4	5
101	102	13.08	-	-
102	103	17.00	-	-
103	104	40.61	-	-
104	105	28.49	-	-
105	226	16.26	-	-
226	101	27.65	-	-

3. Сведения о характеристиках уточняемого земельного участка с кадастровым номером 47:01:0101006:43 :

№ п/п	Наименование характеристики	Значение характеристики
1	2	3
1.	Сведения об адресе земельного участка	-
1.1.	Сведения об ином месте нахождения земельного участка, не являющегося объектом адресации, в структурированном виде	-
1.2.	Дополнительные сведения о месте нахождения земельного участка	-
2.	Площадь земельного участка ± величина погрешности определения (вычисления) площади ($P \pm \Delta P$), м ²	1200 ± 12

3. Сведения о характеристиках уточняемого земельного участка с кадастровым номером 47:01:0101006:43 :		
№ п/п	Наименование характеристики	Значение характеристики
1	2	3
3.	Формула, примененная для расчета предельной допустимой погрешности определения площади земельного участка, с подставленными значениями и итоговые (вычисленные) значения (ΔP), м ²	$\Delta P=3.5*Mt*\sqrt{P}=3.5*0,1*\sqrt{1200}=12$
4.	Площадь земельного участка согласно сведениям Единого государственного реестра недвижимости (Ркад), м ²	1200
5.	Оценка расхождения Р и Ркад (Р - Ркад), м ²	-
6.	Предельные минимальный и максимальный размеры земельного участка (Рмин и Рмакс), м ²	- -
7.	Кадастровый номер или иной государственный учетный номер (инвентарный) объекта недвижимости, расположенного на земельном участке	47:01:0000000:23515
8.	Вид (виды) разрешенного использования	под существующий жилой дом
8.1.	Дополнительные сведения об использовании земельного участка	-
9.	Сведения о земельных участках (землях общего пользования, территории общего пользования), посредством которых обеспечивается доступ	Земли общего пользования
10.	Иные сведения	-
4. Пояснения к сведениям об уточняемом земельном участке с кадастровым номером 47:01:0101006:43 :		
1.	-	

Сведения об уточняемых земельных участках, необходимые для исправления реестровых ошибок в сведениях о местоположении их границ

1. Сведения о характерных точках границ уточняемого земельного участка с кадастровым номером 47:01:0101006:46 :

Система координат МСК-47, зона 1					Зона № 1		
Обозначение характерных точек границ	Координаты, м				Метод определения координат	Формулы, примененные для расчета средней квадратической погрешности определения координат характерных точек границ (Mt), с подставленными в такие формулы значениями и итоговые (вычисленные) значения Mt, м	Описание закрепления точки
	содержатся в Едином государственном реестре недвижимости		определены в результате выполнения комплексных кадастровых работ				
	X	Y	X	Y			
1	2	3	4	5	6	7	8
106	526300.75	1287561.08	526303.46	1287559.35	Фотограмметрический метод	$Mt = \sqrt{(m_0^2 + m_1^2)}$	Закрепление отсутствует
107	526299.83	1287575.75	526302.56	1287575.92	Фотограмметрический метод	$Mt = \sqrt{(m_0^2 + m_1^2)}$	Закрепление отсутствует
н39У	-	-	526301.68	1287591.02	Фотограмметрический метод	$Mt = \sqrt{(m_0^2 + m_1^2)}$	Закрепление отсутствует
108	526298.89	1287591.02	526301.66	1287591.49	Фотограмметрический метод	$Mt = \sqrt{(m_0^2 + m_1^2)}$	Закрепление отсутствует
109	526258.97	1287588.55	526261.31	1287590.09	Фотограмметрический метод	$Mt = \sqrt{(m_0^2 + m_1^2)}$	Закрепление отсутствует
110	526259.48	1287580.39	526261.47	1287578.54	Фотограмметрический метод	$Mt = \sqrt{(m_0^2 + m_1^2)}$	Закрепление отсутствует
111	526260.82	1287558.60	526262.41	1287557.76	Фотограмметрический метод	$Mt = \sqrt{(m_0^2 + m_1^2)}$	Закрепление отсутствует
106	526300.75	1287561.08	526303.46	1287559.35	Фотограмметрический метод	$Mt = \sqrt{(m_0^2 + m_1^2)}$	Закрепление отсутствует

2. Сведения о частях границ уточняемого земельного участка с кадастровым номером 47:01:0101006:46 :

Обозначение части границ		Горизонтальное проложение (S), м	Описание прохождения части границ	Сведения о согласовании местоположения границ (согласовано/спорное)
от т.	до т.			
1	2	3	4	5
106	107	16.59	-	-
107	н39У	15.13	-	-
н39У	108	0.47	-	-
108	109	40.37	-	-
109	110	11.55	-	-
110	111	20.80	-	-
111	106	41.08	-	-

3. Сведения о характеристиках уточняемого земельного участка с кадастровым номером 47:01:0101006:46 :

№ п/п	Наименование характеристики	Значение характеристики
1	2	3
1.	Сведения об адресе земельного участка	-
1.1.	Сведения об ином месте нахождения земельного участка, не являющегося объектом адресации, в структурированном виде	-

3. Сведения о характеристиках уточняемого земельного участка с кадастровым номером 47:01:0101006:46 :		
№ п/п	Наименование характеристики	Значение характеристики
1	2	3
1.2.	Дополнительные сведения о месте нахождения земельного участка	-
2.	Площадь земельного участка ± величина погрешности определения (вычисления) площади ($P \pm \Delta P$), м ²	1318 ± 13
3.	Формула, примененная для расчета предельной допустимой погрешности определения площади земельного участка, с подставленными значениями и итоговые (вычисленные) значения (ΔP), м ²	$\Delta P = 3.5 * M_t * \sqrt{P} = 3.5 * 0,1 * \sqrt{1318} = 13$
4.	Площадь земельного участка согласно сведениям Единого государственного реестра недвижимости (Р _{кад}), м ²	1200
5.	Оценка расхождения Р и Р _{кад} (Р - Р _{кад}), м ²	118
6.	Предельные минимальный и максимальный размеры земельного участка (Р _{мин} и Р _{макс}), м ²	- -
7.	Кадастровый номер или иной государственный учетный номер (инвентарный) объекта недвижимости, расположенного на земельном участке	47:01:0101006:874
8.	Вид (виды) разрешенного использования	под строительство индивидуального жилого дома
8.1.	Дополнительные сведения об использовании земельного участка	-
9.	Сведения о земельных участках (землях общего пользования, территории общего пользования), посредством которых обеспечивается доступ	Земли общего пользования
10.	Иные сведения	-
4. Пояснения к сведениям об уточняемом земельном участке с кадастровым номером 47:01:0101006:46 :		
1.	-	

Сведения об уточняемых земельных участках, необходимые для исправления реестровых ошибок в сведениях о местоположении их границ

1. Сведения о характерных точках границ уточняемого земельного участка с кадастровым номером 47:01:0101006:47 :

Система координат МСК-47, зона 1					Зона № 1		
Обозначение характерных точек границ	Координаты, м				Метод определения координат	Формулы, примененные для расчета средней квадратической погрешности определения координат характерных точек границ (Mt), с подставленными значениями и итоговые (вычисленные) значения Mt, м	Описание закрепления точки
	содержатся в Едином государственном реестре недвижимости		определены в результате выполнения комплексных кадастровых работ				
	X	Y	X	Y			
1	2	3	4	5	6	7	8
112	526305.87	1287478.43	526309.59	1287478.87	Фотограмметрический метод	$Mt = \sqrt{(m_0^2 + m_1^2)}$	Закрепление отсутствует
113	526304.46	1287501.19	526306.43	1287499.65	Фотограмметрический метод	$Mt = \sqrt{(m_0^2 + m_1^2)}$	Закрепление отсутствует
114	526264.53	1287498.72	526264.53	1287498.71	Фотограмметрический метод	$Mt = \sqrt{(m_0^2 + m_1^2)}$	Закрепление отсутствует
115	526266.55	1287466.17	526266.55	1287466.17	Фотограмметрический метод	$Mt = \sqrt{(m_0^2 + m_1^2)}$	Закрепление отсутствует
116	526271.54	1287463.06	526271.54	1287463.06	Фотограмметрический метод	$Mt = \sqrt{(m_0^2 + m_1^2)}$	Закрепление отсутствует
112	526305.87	1287478.43	526309.59	1287478.87	Фотограмметрический метод	$Mt = \sqrt{(m_0^2 + m_1^2)}$	Закрепление отсутствует

2. Сведения о частях границ уточняемого земельного участка с кадастровым номером 47:01:0101006:47 :

Обозначение части границ		Горизонтальное проложение (S), м	Описание прохождения части границ	Сведения о согласовании местоположения границ (согласовано/спорное)
от т.	до т.			
1	2	3	4	5
112	113	21.02	-	-
113	114	41.91	-	-
114	115	32.60	-	-
115	116	5.88	-	-
116	112	41.20	-	-

3. Сведения о характеристиках уточняемого земельного участка с кадастровым номером 47:01:0101006:47 :

№ п/п	Наименование характеристики	Значение характеристики
1	2	3
1.	Сведения об адресе земельного участка	-
1.1.	Сведения об ином месте нахождения земельного участка, не являющегося объектом адресации, в структурированном виде	-
1.2.	Дополнительные сведения о месте нахождения земельного участка	-
2.	Площадь земельного участка ± величина погрешности определения (вычисления) площади ($P \pm \Delta P$), м ²	1249 ± 12
3.	Формула, примененная для расчета предельной допустимой погрешности определения площади земельного участка, с подставленными значениями и итоговые (вычисленные) значения (ΔP), м ²	$\Delta P = 3.5 * Mt * \sqrt{P} = 3.5 * 0,1 * \sqrt{1249} = 12$

3. Сведения о характеристиках уточняемого земельного участка с кадастровым номером 47:01:0101006:47 :		
№ п/п	Наименование характеристики	Значение характеристики
1	2	3
4.	Площадь земельного участка согласно сведениям Единого государственного реестра недвижимости (Ркад), м2	1200
5.	Оценка расхождения Р и Ркад (Р - Ркад), м2	49
6.	Предельные минимальный и максимальный размеры земельного участка (Рмин и Рмакс), м2	- -
7.	Кадастровый номер или иной государственный учетный номер (инвентарный) объекта недвижимости, расположенного на земельном участке	47:01:0101006:872
8.	Вид (виды) разрешенного использования	под строительство индивидуального жилого дома
8.1.	Дополнительные сведения об использовании земельного участка	-
9.	Сведения о земельных участках (землях общего пользования, территории общего пользования), посредством которых обеспечивается доступ	Земли общего пользования
10.	Иные сведения	-
4. Пояснения к сведениям об уточняемом земельном участке с кадастровым номером 47:01:0101006:47 :		
1.	-	

Сведения об уточняемых земельных участках, необходимые для исправления реестровых ошибок в сведениях о местоположении их границ

1. Сведения о характерных точках границ уточняемого земельного участка с кадастровым номером 47:01:0101006:48 :

Система координат МСК-47, зона 1					Зона № 1		
Обозначение характерных точек границ	Координаты, м				Метод определения координат	Формулы, примененные для расчета средней квадратической погрешности определения координат характерных точек границ (Mt), с подставленными в такие формулы значениями и итоговые (вычисленные) значения Mt, м	Описание закрепления точки
	содержатся в Едином государственном реестре недвижимости		определены в результате выполнения комплексных кадастровых работ				
	X	Y	X	Y			
1	2	3	4	5	6	7	8
117	13867.04	11378.24	526302.56	1287575.92	Фотограмметрический метод	$Mt = \sqrt{(m_0^2 + m_1^2)}$	Закрепление отсутствует
118	13864.25	11408.11	526303.46	1287559.35	Фотограмметрический метод	$Mt = \sqrt{(m_0^2 + m_1^2)}$	Закрепление отсутствует
119	13824.42	11404.39	-	-	Фотограмметрический метод	$Mt = \sqrt{(m_0^2 + m_1^2)}$	-
н40У	-	-	526304.13	1287545.95	Фотограмметрический метод	$Mt = \sqrt{(m_0^2 + m_1^2)}$	Закрепление отсутствует
120	13825.79	11389.76	526341.63	1287548.28	Фотограмметрический метод	$Mt = \sqrt{(m_0^2 + m_1^2)}$	Закрепление отсутствует
121	13827.21	11374.52	526340.61	1287577.86	Фотограмметрический метод	$Mt = \sqrt{(m_0^2 + m_1^2)}$	Закрепление отсутствует
117	13867.04	11378.24	526302.56	1287575.92	Фотограмметрический метод	$Mt = \sqrt{(m_0^2 + m_1^2)}$	Закрепление отсутствует

2. Сведения о частях границ уточняемого земельного участка с кадастровым номером 47:01:0101006:48 :

Обозначение части границ		Горизонтальное проложение (S), м	Описание прохождения части границ	Сведения о согласовании местоположения границ (согласовано/спорное)
от т.	до т.			
1	2	3	4	5
117	118	16.59	-	-
118	н40У	13.42	-	-
н40У	120	37.57	-	-
120	121	29.60	-	-
121	117	38.10	-	-

3. Сведения о характеристиках уточняемого земельного участка с кадастровым номером 47:01:0101006:48 :

№ п/п	Наименование характеристики	Значение характеристики
1	2	3
1.	Сведения об адресе земельного участка	-
1.1.	Сведения об ином месте нахождения земельного участка, не являющегося объектом адресации, в структурированном виде	-
1.2.	Дополнительные сведения о месте нахождения земельного участка	-
2.	Площадь земельного участка ± величина погрешности определения (вычисления) площади ($P \pm \Delta P$), м ²	1127 ± 12

3. Сведения о характеристиках уточняемого земельного участка с кадастровым номером 47:01:0101006:48 :		
№ п/п	Наименование характеристики	Значение характеристики
1	2	3
3.	Формула, примененная для расчета предельной допустимой погрешности определения площади земельного участка, с подставленными значениями и итоговые (вычисленные) значения (ΔP), м2	$\Delta P=3.5*Mt*\sqrt{P}=3.5*0,1*\sqrt{1127}=12$
4.	Площадь земельного участка согласно сведениям Единого государственного реестра недвижимости (Ркад), м2	1200
5.	Оценка расхождения Р и Ркад (Р - Ркад), м2	73
6.	Предельные минимальный и максимальный размеры земельного участка (Рмин и Рмакс), м2	- -
7.	Кадастровый номер или иной государственный учетный номер (инвентарный) объекта недвижимости, расположенного на земельном участке	47:01:0101006:908 47:01:0101006:875
8.	Вид (виды) разрешенного использования	под строительство индивидуального жилого дома
8.1.	Дополнительные сведения об использовании земельного участка	-
9.	Сведения о земельных участках (землях общего пользования, территории общего пользования), посредством которых обеспечивается доступ	Земли общего пользования
10.	Иные сведения	-
4. Пояснения к сведениям об уточняемом земельном участке с кадастровым номером 47:01:0101006:48 :		
1.	-	

Сведения об уточняемых земельных участках, необходимые для исправления реестровых ошибок в сведениях о местоположении их границ

1. Сведения о характерных точках границ уточняемого земельного участка с кадастровым номером 47:01:0101006:50 :

Система координат МСК-47, зона 1					Зона № 1		
Обозначение характерных точек границ	Координаты, м				Метод определения координат	Формулы, примененные для расчета средней квадратической погрешности определения координат характерных точек границ (Mt), с подставленными значениями и итоговые (вычисленные) значения Mt, м	Описание закрепления точки
	содержатся в Едином государственном реестре недвижимости		определены в результате выполнения комплексных кадастровых работ				
	X	Y	X	Y			
1	2	3	4	5	6	7	8
122	526370.77	1288062.33	526370.77	1288062.33	Фотограмметрический метод	$Mt = \sqrt{(m_0^2 + m_1^2)}$	Закрепление отсутствует
123	526356.12	1288077.41	526356.12	1288077.41	Фотограмметрический метод	$Mt = \sqrt{(m_0^2 + m_1^2)}$	Закрепление отсутствует
2	526341.03	1288062.71	526341.03	1288062.71	Фотограмметрический метод	$Mt = \sqrt{(m_0^2 + m_1^2)}$	Закрепление отсутствует
1	526355.67	1288047.65	526355.67	1288047.65	Фотограмметрический метод	$Mt = \sqrt{(m_0^2 + m_1^2)}$	Закрепление отсутствует
124	526363.87	1288055.63	526363.87	1288055.63	Фотограмметрический метод	$Mt = \sqrt{(m_0^2 + m_1^2)}$	Закрепление отсутствует
122	526370.77	1288062.33	526370.77	1288062.33	Фотограмметрический метод	$Mt = \sqrt{(m_0^2 + m_1^2)}$	Закрепление отсутствует

2. Сведения о частях границ уточняемого земельного участка с кадастровым номером 47:01:0101006:50 :

Обозначение части границ		Горизонтальное проложение (S), м	Описание прохождения части границ	Сведения о согласовании местоположения границ (согласовано/спорное)
от т.	до т.			
1	2	3	4	5
122	123	21.02	-	-
123	2	21.07	-	-
2	1	21.00	-	-
1	124	11.44	-	-
124	122	9.62	-	-

3. Сведения о характеристиках уточняемого земельного участка с кадастровым номером 47:01:0101006:50 :

№ п/п	Наименование характеристики	Значение характеристики
1	2	3
1.	Сведения об адресе земельного участка	-
1.1.	Сведения об ином месте нахождения земельного участка, не являющегося объектом адресации, в структурированном виде	-
1.2.	Дополнительные сведения о месте нахождения земельного участка	-
2.	Площадь земельного участка ± величина погрешности определения (вычисления) площади ($P \pm \Delta P$), м ²	443 ± 7
3.	Формула, примененная для расчета предельной допустимой погрешности определения площади земельного участка, с подставленными значениями и итоговые (вычисленные) значения (ΔP), м ²	$\Delta P = 3.5 * Mt * \sqrt{P} = 3.5 * 0,1 * \sqrt{443} = 7$

3. Сведения о характеристиках уточняемого земельного участка с кадастровым номером 47:01:0101006:50 :		
№ п/п	Наименование характеристики	Значение характеристики
1	2	3
4.	Площадь земельного участка согласно сведениям Единого государственного реестра недвижимости (Ркад), м2	442
5.	Оценка расхождения Р и Ркад (Р - Ркад), м2	1
6.	Предельные минимальный и максимальный размеры земельного участка (Рмин и Рмакс), м2	- -
7.	Кадастровый номер или иной государственный учетный номер (инвентарный) объекта недвижимости, расположенного на земельном участке	-
8.	Вид (виды) разрешенного использования	под существующий индивидуальный жилой дом, находящийся на праве частной собственности
8.1.	Дополнительные сведения об использовании земельного участка	-
9.	Сведения о земельных участках (землях общего пользования, территории общего пользования), посредством которых обеспечивается доступ	Земли общего пользования
10.	Иные сведения	-
4. Пояснения к сведениям об уточняемом земельном участке с кадастровым номером 47:01:0101006:50 :		
1.	-	

Сведения об уточняемых земельных участках, необходимые для исправления реестровых ошибок в сведениях о местоположении их границ

1. Сведения о характерных точках границ уточняемого земельного участка с кадастровым номером 47:01:0101006:51 :

Система координат МСК-47, зона 1					Зона № 1		
Обозначение характерных точек границ	Координаты, м				Метод определения координат	Формулы, примененные для расчета средней квадратической погрешности определения координат характерных точек границ (Mt), с подставленными значениями и итоговые (вычисленные) значения Mt, м	Описание закрепления точки
	содержатся в Едином государственном реестре недвижимости		определены в результате выполнения комплексных кадастровых работ				
	X	Y	X	Y			
1	2	3	4	5	6	7	8
125	526422.42	1287995.41	526422.42	1287995.41	Фотограмметрический метод	$Mt = \sqrt{(m_0^2 + m_1^2)}$	Закрепление отсутствует
72	526407.79	1288010.47	526407.33	1288010.95	Фотограмметрический метод	$Mt = \sqrt{(m_0^2 + m_1^2)}$	Закрепление отсутствует
76	526379.11	1287982.58	526379.11	1287982.58	Фотограмметрический метод	$Mt = \sqrt{(m_0^2 + m_1^2)}$	Закрепление отсутствует
126	526393.75	1287967.53	526393.75	1287967.53	Фотограмметрический метод	$Mt = \sqrt{(m_0^2 + m_1^2)}$	Закрепление отсутствует
125	526422.42	1287995.41	526422.42	1287995.41	Фотограмметрический метод	$Mt = \sqrt{(m_0^2 + m_1^2)}$	Закрепление отсутствует

2. Сведения о частях границ уточняемого земельного участка с кадастровым номером 47:01:0101006:51 :

Обозначение части границ		Горизонтальное проложение (S), м	Описание прохождения части границ	Сведения о согласовании местоположения границ (согласовано/спорное)
от т.	до т.			
1	2	3	4	5
125	72	21.66	-	-
72	76	40.02	-	-
76	126	21.00	-	-
126	125	39.99	-	-

3. Сведения о характеристиках уточняемого земельного участка с кадастровым номером 47:01:0101006:51 :

№ п/п	Наименование характеристики	Значение характеристики
1	2	3
1.	Сведения об адресе земельного участка	-
1.1.	Сведения об ином месте нахождения земельного участка, не являющегося объектом адресации, в структурированном виде	-
1.2.	Дополнительные сведения о месте нахождения земельного участка	-
2.	Площадь земельного участка ± величина погрешности определения (вычисления) площади (P ± ΔP), м2	853 ± 10
3.	Формула, примененная для расчета предельной допустимой погрешности определения площади земельного участка, с подставленными значениями и итоговые (вычисленные) значения (ΔP), м2	$\Delta P = 3.5 * Mt * \sqrt{P} = 3.5 * 0,1 * \sqrt{853} = 10$
4.	Площадь земельного участка согласно сведениям Единого государственного реестра недвижимости (Pкад), м2	840
5.	Оценка расхождения P и Pкад (P - Pкад), м2	13

3. Сведения о характеристиках уточняемого земельного участка с кадастровым номером 47:01:0101006:51 :		
№ п/п	Наименование характеристики	Значение характеристики
1	2	3
6.	Предельные минимальный и максимальный размеры земельного участка (Рмин и Рмакс), м2	- -
7.	Кадастровый номер или иной государственный учетный номер (инвентарный) объекта недвижимости, расположенного на земельном участке	47:01:1017001:934
8.	Вид (виды) разрешенного использования	под строительство индивидуального жилого дома
8.1.	Дополнительные сведения об использовании земельного участка	-
9.	Сведения о земельных участках (землях общего пользования, территории общего пользования), посредством которых обеспечивается доступ	Земли общего пользования
10.	Иные сведения	-

4. Пояснения к сведениям об уточняемом земельном участке с кадастровым номером 47:01:0101006:51 :

1.	-

Сведения об уточняемых земельных участках, необходимые для исправления реестровых ошибок в сведениях о местоположении их границ

1. Сведения о характерных точках границ уточняемого земельного участка с кадастровым номером 47:01:0101006:52 :

Система координат МСК-47, зона 1					Зона № 1		
Обозначение характерных точек границ	Координаты, м				Метод определения координат	Формулы, примененные для расчета средней квадратической погрешности определения координат характерных точек границ (Mt), с подставленными в такие формулы значениями и итоговые (вычисленные) значения Mt, м	Описание закрепления точки
	содержатся в Едином государственном реестре недвижимости		определены в результате выполнения комплексных кадастровых работ				
	X	Y	X	Y			
1	2	3	4	5	6	7	8
127	526422.01	1287533.81	526426.09	1287534.32	Фотограмметрический метод	$Mt = \sqrt{(m_0^2 + m_1^2)}$	Закрепление отсутствует
128	526419.10	1287562.30	526421.72	1287567.18	Фотограмметрический метод	$Mt = \sqrt{(m_0^2 + m_1^2)}$	Закрепление отсутствует
129	526417.06	1287587.59	526419.54	1287583.47	Фотограмметрический метод	$Mt = \sqrt{(m_0^2 + m_1^2)}$	Закрепление отсутствует
130	526395.72	1287586.36	526396.04	1287582.22	Фотограмметрический метод	$Mt = \sqrt{(m_0^2 + m_1^2)}$	Закрепление отсутствует
131	526398.90	1287557.26	526397.75	1287560.32	Фотограмметрический метод	$Mt = \sqrt{(m_0^2 + m_1^2)}$	Закрепление отсутствует
132	526401.13	1287530.54	526398.36	1287549.29	Фотограмметрический метод	$Mt = \sqrt{(m_0^2 + m_1^2)}$	Закрепление отсутствует
н41У	-	-	526401.01	1287530.50	Фотограмметрический метод	$Mt = \sqrt{(m_0^2 + m_1^2)}$	Закрепление отсутствует
127	526422.01	1287533.81	526426.09	1287534.32	Фотограмметрический метод	$Mt = \sqrt{(m_0^2 + m_1^2)}$	Закрепление отсутствует

2. Сведения о частях границ уточняемого земельного участка с кадастровым номером 47:01:0101006:52 :

Обозначение части границ		Горизонтальное проложение (S), м	Описание прохождения части границ	Сведения о согласовании местоположения границ (согласовано/спорное)
от т.	до т.			
1	2	3	4	5
127	128	33.15	-	-
128	129	16.44	-	-
129	130	23.53	-	-
130	131	21.97	-	-
131	132	11.05	-	-
132	н41У	18.98	-	-
н41У	127	25.37	-	-

3. Сведения о характеристиках уточняемого земельного участка с кадастровым номером 47:01:0101006:52 :

№ п/п	Наименование характеристики	Значение характеристики
1	2	3
1.	Сведения об адресе земельного участка	-
1.1.	Сведения об ином месте нахождения земельного участка, не являющегося объектом адресации, в структурированном виде	-

3. Сведения о характеристиках уточняемого земельного участка с кадастровым номером 47:01:0101006:52 :		
№ п/п	Наименование характеристики	Значение характеристики
1	2	3
1.2.	Дополнительные сведения о месте нахождения земельного участка	-
2.	Площадь земельного участка ± величина погрешности определения (вычисления) площади ($P \pm \Delta P$), м2	1259 ± 12
3.	Формула, примененная для расчета предельной допустимой погрешности определения площади земельного участка, с подставленными значениями и итоговые (вычисленные) значения (ΔP), м2	$\Delta P = 3.5 * M_t * \sqrt{P} = 3.5 * 0,1 * \sqrt{1259} = 12$
4.	Площадь земельного участка согласно сведениям Единого государственного реестра недвижимости ($R_{кад}$), м2	1151
5.	Оценка расхождения P и $R_{кад}$ ($P - R_{кад}$), м2	108
6.	Предельные минимальный и максимальный размеры земельного участка ($R_{мин}$ и $R_{макс}$), м2	- -
7.	Кадастровый номер или иной государственный учетный номер (инвентарный) объекта недвижимости, расположенного на земельном участке	47:01:0000000:19012
8.	Вид (виды) разрешенного использования	под существующий на праве собственности индивидуальный жилой дом
8.1.	Дополнительные сведения об использовании земельного участка	-
9.	Сведения о земельных участках (землях общего пользования, территории общего пользования), посредством которых обеспечивается доступ	Земли общего пользования
10.	Иные сведения	-
4. Пояснения к сведениям об уточняемом земельном участке с кадастровым номером 47:01:0101006:52 :		
1.	-	

Сведения об уточняемых земельных участках, необходимые для исправления реестровых ошибок в сведениях о местоположении их границ

1. Сведения о характерных точках границ уточняемого земельного участка с кадастровым номером 47:01:0101006:53 :

Система координат МСК-47, зона 1					Зона № 1		
Обозначение характерных точек границ	Координаты, м				Метод определения координат	Формулы, примененные для расчета средней квадратической погрешности определения координат характерных точек границ (Mt), с подставленными значениями и итоговые (вычисленные) значения Mt, м	Описание закрепления точки
	содержатся в Едином государственном реестре недвижимости		определены в результате выполнения комплексных кадастровых работ				
	X	Y	X	Y			
1	2	3	4	5	6	7	8
112	526305.87	1287478.43	526309.59	1287478.87	Фотограмметрический метод	$Mt = \sqrt{(m_0^2 + m_1^2)}$	Закрепление отсутствует
133	526344.87	1287495.88	526344.87	1287495.88	Фотограмметрический метод	$Mt = \sqrt{(m_0^2 + m_1^2)}$	Закрепление отсутствует
134	526343.47	1287518.32	526343.47	1287518.32	Фотограмметрический метод	$Mt = \sqrt{(m_0^2 + m_1^2)}$	Закрепление отсутствует
135	526303.55	1287515.86	526304.15	1287515.86	Фотограмметрический метод	$Mt = \sqrt{(m_0^2 + m_1^2)}$	Закрепление отсутствует
113	526304.46	1287501.19	526306.43	1287499.65	Фотограмметрический метод	$Mt = \sqrt{(m_0^2 + m_1^2)}$	Закрепление отсутствует
112	526305.87	1287478.43	526309.59	1287478.87	Фотограмметрический метод	$Mt = \sqrt{(m_0^2 + m_1^2)}$	Закрепление отсутствует

2. Сведения о частях границ уточняемого земельного участка с кадастровым номером 47:01:0101006:53 :

Обозначение части границ		Горизонтальное проложение (S), м	Описание прохождения части границ	Сведения о согласовании местоположения границ (согласовано/спорное)
от т.	до т.			
1	2	3	4	5
112	133	39.17	-	-
133	134	22.48	-	-
134	135	39.40	-	-
135	113	16.37	-	-
113	112	21.02	-	-

3. Сведения о характеристиках уточняемого земельного участка с кадастровым номером 47:01:0101006:53 :

№ п/п	Наименование характеристики	Значение характеристики
1	2	3
1.	Сведения об адресе земельного участка	-
1.1.	Сведения об ином месте нахождения земельного участка, не являющегося объектом адресации, в структурированном виде	-
1.2.	Дополнительные сведения о месте нахождения земельного участка	-
2.	Площадь земельного участка ± величина погрешности определения (вычисления) площади ($P \pm \Delta P$), м ²	1144 ± 12
3.	Формула, примененная для расчета предельной допустимой погрешности определения площади земельного участка, с подставленными значениями и итоговые (вычисленные) значения (ΔP), м ²	$\Delta P = 3.5 * Mt * \sqrt{P} = 3.5 * 0,1 * \sqrt{1144} = 12$

3. Сведения о характеристиках уточняемого земельного участка с кадастровым номером 47:01:0101006:53 :		
№ п/п	Наименование характеристики	Значение характеристики
1	2	3
4.	Площадь земельного участка согласно сведениям Единого государственного реестра недвижимости (Ркад), м2	1200
5.	Оценка расхождения Р и Ркад (Р - Ркад), м2	56
6.	Предельные минимальный и максимальный размеры земельного участка (Рмин и Рмакс), м2	- -
7.	Кадастровый номер или иной государственный учетный номер (инвентарный) объекта недвижимости, расположенного на земельном участке	47:01:0101006:868
8.	Вид (виды) разрешенного использования	под строительство индивидуального жилого дома
8.1.	Дополнительные сведения об использовании земельного участка	-
9.	Сведения о земельных участках (землях общего пользования, территории общего пользования), посредством которых обеспечивается доступ	Земли общего пользования
10.	Иные сведения	-
4. Пояснения к сведениям об уточняемом земельном участке с кадастровым номером 47:01:0101006:53 :		
1.	-	

Сведения об уточняемых земельных участках, необходимые для исправления реестровых ошибок в сведениях о местоположении их границ

1. Сведения о характерных точках границ уточняемого земельного участка с кадастровым номером 47:01:0101006:54 :

Система координат МСК-47, зона 1					Зона № 1		
Обозначение характерных точек границ	Координаты, м				Метод определения координат	Формулы, примененные для расчета средней квадратической погрешности определения координат характерных точек границ (Mt), с подставленными значениями и итоговые (вычисленные) значения Mt, м	Описание закрепления точки
	содержатся в Едином государственном реестре недвижимости		определены в результате выполнения комплексных кадастровых работ				
	X	Y	X	Y			
1	2	3	4	5	6	7	8
136	526622.51	1288693.85	526622.51	1288693.85	Фотограмметрический метод	$Mt = \sqrt{(m_0^2 + m_1^2)}$	Закрепление отсутствует
137	526606.07	1288709.00	526606.07	1288709.00	Фотограмметрический метод	$Mt = \sqrt{(m_0^2 + m_1^2)}$	Закрепление отсутствует
138	526581.30	1288692.08	526581.30	1288692.08	Фотограмметрический метод	$Mt = \sqrt{(m_0^2 + m_1^2)}$	Закрепление отсутствует
139	526594.21	1288674.52	526594.21	1288674.52	Фотограмметрический метод	$Mt = \sqrt{(m_0^2 + m_1^2)}$	Закрепление отсутствует
136	526622.51	1288693.85	526622.51	1288693.85	Фотограмметрический метод	$Mt = \sqrt{(m_0^2 + m_1^2)}$	Закрепление отсутствует

2. Сведения о частях границ уточняемого земельного участка с кадастровым номером 47:01:0101006:54 :

Обозначение части границ		Горизонтальное проложение (S), м	Описание прохождения части границ	Сведения о согласовании местоположения границ (согласовано/спорное)
от т.	до т.			
1	2	3	4	5
136	137	22.36	-	-
137	138	30.00	-	-
138	139	21.79	-	-
139	136	34.27	-	-

3. Сведения о характеристиках уточняемого земельного участка с кадастровым номером 47:01:0101006:54 :

№ п/п	Наименование характеристики	Значение характеристики
1	2	3
1.	Сведения об адресе земельного участка	-
1.1.	Сведения об ином месте нахождения земельного участка, не являющегося объектом адресации, в структурированном виде	-
1.2.	Дополнительные сведения о месте нахождения земельного участка	-
2.	Площадь земельного участка ± величина погрешности определения (вычисления) площади (P ± ΔP), м2	700 ± 9
3.	Формула, примененная для расчета предельной допустимой погрешности определения площади земельного участка, с подставленными значениями и итоговые (вычисленные) значения (ΔP), м2	$\Delta P = 3.5 * Mt * \sqrt{P} = 3.5 * 0,1 * \sqrt{700} = 9$
4.	Площадь земельного участка согласно сведениям Единого государственного реестра недвижимости (Ркад), м2	700
5.	Оценка расхождения P и Ркад (P - Ркад), м2	-

3. Сведения о характеристиках уточняемого земельного участка с кадастровым номером 47:01:0101006:54 :

№ п/п	Наименование характеристики	Значение характеристики
1	2	3
6.	Предельные минимальный и максимальный размеры земельного участка (Рмин и Рмакс), м2	- -
7.	Кадастровый номер или иной государственный учетный номер (инвентарный) объекта недвижимости, расположенного на земельном участке	-
8.	Вид (виды) разрешенного использования	под существующий индивидуальный жилой дом
8.1.	Дополнительные сведения об использовании земельного участка	-
9.	Сведения о земельных участках (землях общего пользования, территории общего пользования), посредством которых обеспечивается доступ	Земли общего пользования
10.	Иные сведения	-

4. Пояснения к сведениям об уточняемом земельном участке с кадастровым номером 47:01:0101006:54 :

1.	-
----	---

Сведения об уточняемых земельных участках, необходимые для исправления реестровых ошибок в сведениях о местоположении их границ

1. Сведения о характерных точках границ уточняемого земельного участка с кадастровым номером 47:01:0101006:56 :

Система координат МСК-47, зона 1					Зона № 1		
Обозначение характерных точек границ	Координаты, м				Метод определения координат	Формулы, примененные для расчета средней квадратической погрешности определения координат характерных точек границ (Mt), с подставленными в такие формулы значениями и итоговые (вычисленные) значения Mt, м	Описание закрепления точки
	содержатся в Едином государственном реестре недвижимости		определены в результате выполнения комплексных кадастровых работ				
	X	Y	X	Y			
1	2	3	4	5	6	7	8
140	526302.59	1287531.13	-	-	-	-	-
141	526301.69	1287545.80	526303.23	1287545.91	Фотограмметрический метод	$Mt = \sqrt{(m_0^2 + m_1^2)}$	Закрепление отсутствует
142	526300.75	1287561.07	526304.13	1287545.95	Фотограмметрический метод	$Mt = \sqrt{(m_0^2 + m_1^2)}$	Закрепление отсутствует
143	526260.82	1287558.59	526303.46	1287559.35	Фотограмметрический метод	$Mt = \sqrt{(m_0^2 + m_1^2)}$	Закрепление отсутствует
144	526262.67	1287528.65	526262.41	1287557.76	Фотограмметрический метод	$Mt = \sqrt{(m_0^2 + m_1^2)}$	Закрепление отсутствует
н42У	-	-	526263.63	1287529.22	Фотограмметрический метод	$Mt = \sqrt{(m_0^2 + m_1^2)}$	Закрепление отсутствует
н43У	-	-	526303.62	1287530.35	Фотограмметрический метод	$Mt = \sqrt{(m_0^2 + m_1^2)}$	Закрепление отсутствует
140	526302.59	1287531.13	-	-	-	-	-

2. Сведения о частях границ уточняемого земельного участка с кадастровым номером 47:01:0101006:56 :

Обозначение части границ		Горизонтальное проложение (S), м	Описание прохождения части границ	Сведения о согласовании местоположения границ (согласовано/спорное)
от т.	до т.			
1	2	3	4	5
141	142	0.90	-	-
142	143	13.42	-	-
143	144	41.08	-	-
144	н42У	28.57	-	-
н42У	н43У	40.01	-	-
н43У	141	15.56	-	-

3. Сведения о характеристиках уточняемого земельного участка с кадастровым номером 47:01:0101006:56 :

№ п/п	Наименование характеристики	Значение характеристики
1	2	3
1.	Сведения об адресе земельного участка	-
1.1.	Сведения об ином месте нахождения земельного участка, не являющегося объектом адресации, в структурированном виде	-
1.2.	Дополнительные сведения о месте нахождения земельного участка	-
2.	Площадь земельного участка ± величина погрешности определения (вычисления) площади ($P \pm \Delta P$), м ²	1168 ± 12

3. Сведения о характеристиках уточняемого земельного участка с кадастровым номером 47:01:0101006:56 :		
№ п/п	Наименование характеристики	Значение характеристики
1	2	3
3.	Формула, примененная для расчета предельной допустимой погрешности определения площади земельного участка, с подставленными значениями и итоговые (вычисленные) значения (ΔP), м2	$\Delta P=3.5*Mt*\sqrt{P}=3.5*0,1*\sqrt{1168}=12$
4.	Площадь земельного участка согласно сведениям Единого государственного реестра недвижимости (Ркад), м2	1200
5.	Оценка расхождения Р и Ркад (Р - Ркад), м2	32
6.	Предельные минимальный и максимальный размеры земельного участка (Рмин и Рмакс), м2	- -
7.	Кадастровый номер или иной государственный учетный номер (инвентарный) объекта недвижимости, расположенного на земельном участке	47:01:0101006:884
8.	Вид (виды) разрешенного использования	под строительство индивидуального жилого дома
8.1.	Дополнительные сведения об использовании земельного участка	-
9.	Сведения о земельных участках (землях общего пользования, территории общего пользования), посредством которых обеспечивается доступ	Земли общего пользования
10.	Иные сведения	-
4. Пояснения к сведениям об уточняемом земельном участке с кадастровым номером 47:01:0101006:56 :		
1.	-	

Сведения об уточняемых земельных участках, необходимые для исправления реестровых ошибок в сведениях о местоположении их границ

1. Сведения о характерных точках границ уточняемого земельного участка с кадастровым номером 47:01:0101006:57 :

Система координат МСК-47, зона 1					Зона № 1		
Обозначение характерных точек границ	Координаты, м				Метод определения координат	Формулы, примененные для расчета средней квадратической погрешности определения координат характерных точек границ (Mt), с подставленными значениями и итоговые (вычисленные) значения Mt, м	Описание закрепления точки
	содержатся в Едином государственном реестре недвижимости		определены в результате выполнения комплексных кадастровых работ				
	X	Y	X	Y			
1	2	3	4	5	6	7	8
145	526304.45	1287501.18	526306.43	1287499.65	Фотограмметрический метод	$Mt = \sqrt{(m_0^2 + m_1^2)}$	Закрепление отсутствует
135	526303.55	1287515.86	526304.15	1287515.86	Фотограмметрический метод	$Mt = \sqrt{(m_0^2 + m_1^2)}$	Закрепление отсутствует
140	526302.59	1287531.13	526303.62	1287530.35	Фотограмметрический метод	$Mt = \sqrt{(m_0^2 + m_1^2)}$	Закрепление отсутствует
144	526262.67	1287528.65	526263.63	1287529.22	Фотограмметрический метод	$Mt = \sqrt{(m_0^2 + m_1^2)}$	Закрепление отсутствует
146	526264.53	1287498.71	526264.53	1287498.71	Фотограмметрический метод	$Mt = \sqrt{(m_0^2 + m_1^2)}$	Закрепление отсутствует
145	526304.45	1287501.18	526306.43	1287499.65	Фотограмметрический метод	$Mt = \sqrt{(m_0^2 + m_1^2)}$	Закрепление отсутствует

2. Сведения о частях границ уточняемого земельного участка с кадастровым номером 47:01:0101006:57 :

Обозначение части границ		Горизонтальное проложение (S), м	Описание прохождения части границ	Сведения о согласовании местоположения границ (согласовано/спорное)
от т.	до т.			
1	2	3	4	5
145	135	16.37	-	-
135	140	14.50	-	-
140	144	40.01	-	-
144	146	30.52	-	-
146	145	41.91	-	-

3. Сведения о характеристиках уточняемого земельного участка с кадастровым номером 47:01:0101006:57 :

№ п/п	Наименование характеристики	Значение характеристики
1	2	3
1.	Сведения об адресе земельного участка	-
1.1.	Сведения об ином месте нахождения земельного участка, не являющегося объектом адресации, в структурированном виде	-
1.2.	Дополнительные сведения о месте нахождения земельного участка	-
2.	Площадь земельного участка ± величина погрешности определения (вычисления) площади ($P \pm \Delta P$), м ²	1243 ± 12
3.	Формула, примененная для расчета предельной допустимой погрешности определения площади земельного участка, с подставленными значениями и итоговые (вычисленные) значения (ΔP), м ²	$\Delta P = 3.5 * Mt * \sqrt{P} = 3.5 * 0,1 * \sqrt{1243} = 12$

3. Сведения о характеристиках уточняемого земельного участка с кадастровым номером 47:01:0101006:57 :		
№ п/п	Наименование характеристики	Значение характеристики
1	2	3
4.	Площадь земельного участка согласно сведениям Единого государственного реестра недвижимости (Ркад), м2	1200
5.	Оценка расхождения Р и Ркад (Р - Ркад), м2	43
6.	Предельные минимальный и максимальный размеры земельного участка (Рмин и Рмакс), м2	- -
7.	Кадастровый номер или иной государственный учетный номер (инвентарный) объекта недвижимости, расположенного на земельном участке	47:01:0101006:885
8.	Вид (виды) разрешенного использования	под строительство индивидуального жилого дома
8.1.	Дополнительные сведения об использовании земельного участка	-
9.	Сведения о земельных участках (землях общего пользования, территории общего пользования), посредством которых обеспечивается доступ	Земли общего пользования
10.	Иные сведения	-
4. Пояснения к сведениям об уточняемом земельном участке с кадастровым номером 47:01:0101006:57 :		
1.	-	

Сведения об уточняемых земельных участках, необходимые для исправления реестровых ошибок в сведениях о местоположении их границ

1. Сведения о характерных точках границ уточняемого земельного участка с кадастровым номером 47:01:0101006:59 :

Система координат МСК-47, зона 1					Зона № 1		
Обозначение характерных точек границ	Координаты, м				Метод определения координат	Формулы, примененные для расчета средней квадратической погрешности определения координат характерных точек границ (Mt), с подставленными значениями и итоговые (вычисленные) значения Mt, м	Описание закрепления точки
	содержатся в Едином государственном реестре недвижимости		определены в результате выполнения комплексных кадастровых работ				
	X	Y	X	Y			
1	2	3	4	5	6	7	8
147	526646.58	1288513.78	526648.50	1288514.19	Фотограмметрический метод	$Mt = \sqrt{(m_0^2 + m_1^2)}$	Закрепление отсутствует
148	526623.53	1288541.44	526624.96	1288541.88	Фотограмметрический метод	$Mt = \sqrt{(m_0^2 + m_1^2)}$	Закрепление отсутствует
149	526598.42	1288519.51	526598.42	1288519.51	Фотограмметрический метод	$Mt = \sqrt{(m_0^2 + m_1^2)}$	Закрепление отсутствует
150	526621.48	1288491.86	526621.48	1288491.86	Фотограмметрический метод	$Mt = \sqrt{(m_0^2 + m_1^2)}$	Закрепление отсутствует
147	526646.58	1288513.78	526648.50	1288514.19	Фотограмметрический метод	$Mt = \sqrt{(m_0^2 + m_1^2)}$	Закрепление отсутствует

2. Сведения о частях границ уточняемого земельного участка с кадастровым номером 47:01:0101006:59 :

Обозначение части границ		Горизонтальное проложение (S), м	Описание прохождения части границ	Сведения о согласовании местоположения границ (согласовано/спорное)
от т.	до т.			
1	2	3	4	5
147	148	36.34	-	-
148	149	34.71	-	-
149	150	36.00	-	-
150	147	35.05	-	-

3. Сведения о характеристиках уточняемого земельного участка с кадастровым номером 47:01:0101006:59 :

№ п/п	Наименование характеристики	Значение характеристики
1	2	3
1.	Сведения об адресе земельного участка	-
1.1.	Сведения об ином месте нахождения земельного участка, не являющегося объектом адресации, в структурированном виде	-
1.2.	Дополнительные сведения о месте нахождения земельного участка	-
2.	Площадь земельного участка ± величина погрешности определения (вычисления) площади ($P \pm \Delta P$), м ²	1262 ± 12
3.	Формула, примененная для расчета предельной допустимой погрешности определения площади земельного участка, с подставленными значениями и итоговые (вычисленные) значения (ΔP), м ²	$\Delta P = 3.5 * Mt * \sqrt{P} = 3.5 * 0,1 * \sqrt{1262} = 12$
4.	Площадь земельного участка согласно сведениям Единого государственного реестра недвижимости (Ркад), м ²	1200
5.	Оценка расхождения P и Ркад (P - Ркад), м ²	62

3. Сведения о характеристиках уточняемого земельного участка с кадастровым номером 47:01:0101006:59 :

№ п/п	Наименование характеристики	Значение характеристики
1	2	3
6.	Предельные минимальный и максимальный размеры земельного участка (Рмин и Рмакс), м2	- -
7.	Кадастровый номер или иной государственный учетный номер (инвентарный) объекта недвижимости, расположенного на земельном участке	47:01:0101006:625
8.	Вид (виды) разрешенного использования	под строительство индивидуального жилого дома
8.1.	Дополнительные сведения об использовании земельного участка	-
9.	Сведения о земельных участках (землях общего пользования, территории общего пользования), посредством которых обеспечивается доступ	Земли общего пользования
10.	Иные сведения	-

4. Пояснения к сведениям об уточняемом земельном участке с кадастровым номером 47:01:0101006:59 :

1.	-
----	---

Сведения об уточняемых земельных участках, необходимые для исправления реестровых ошибок в сведениях о местоположении их границ

1. Сведения о характерных точках границ уточняемого земельного участка с кадастровым номером 47:01:0101006:60 :

Система координат МСК-47, зона 1					Зона № 1		
Обозначение характерных точек границ	Координаты, м				Метод определения координат	Формулы, примененные для расчета средней квадратической погрешности определения координат характерных точек границ (Mt), с подставленными значениями и итоговые (вычисленные) значения Mt, м	Описание закрепления точки
	содержатся в Едином государственном реестре недвижимости		определены в результате выполнения комплексных кадастровых работ				
	X	Y	X	Y			
1	2	3	4	5	6	7	8
151	526461.46	1288508.94	526461.46	1288508.94	Фотограмметрический метод	$Mt = \sqrt{(m_0^2 + m_1^2)}$	Закрепление отсутствует
152	526476.64	1288522.82	526476.64	1288522.82	Фотограмметрический метод	$Mt = \sqrt{(m_0^2 + m_1^2)}$	Закрепление отсутствует
153	526455.46	1288544.24	526455.46	1288544.24	Фотограмметрический метод	$Mt = \sqrt{(m_0^2 + m_1^2)}$	Закрепление отсутствует
154	526441.22	1288531.24	526441.22	1288531.24	Фотограмметрический метод	$Mt = \sqrt{(m_0^2 + m_1^2)}$	Закрепление отсутствует
151	526461.46	1288508.94	526461.46	1288508.94	Фотограмметрический метод	$Mt = \sqrt{(m_0^2 + m_1^2)}$	Закрепление отсутствует

2. Сведения о частях границ уточняемого земельного участка с кадастровым номером 47:01:0101006:60 :

Обозначение части границ		Горизонтальное проложение (S), м	Описание прохождения части границ	Сведения о согласовании местоположения границ (согласовано/спорное)
от т.	до т.			
1	2	3	4	5
151	152	20.57	-	-
152	153	30.12	-	-
153	154	19.28	-	-
154	151	30.12	-	-

3. Сведения о характеристиках уточняемого земельного участка с кадастровым номером 47:01:0101006:60 :

№ п/п	Наименование характеристики	Значение характеристики
1	2	3
1.	Сведения об адресе земельного участка	-
1.1.	Сведения об ином месте нахождения земельного участка, не являющегося объектом адресации, в структурированном виде	-
1.2.	Дополнительные сведения о месте нахождения земельного участка	-
2.	Площадь земельного участка ± величина погрешности определения (вычисления) площади (P ± ΔP), м2	600 ± 9
3.	Формула, примененная для расчета предельной допустимой погрешности определения площади земельного участка, с подставленными значениями и итоговые (вычисленные) значения (ΔP), м2	$\Delta P = 3.5 * Mt * \sqrt{P} = 3.5 * 0,1 * \sqrt{600} = 9$
4.	Площадь земельного участка согласно сведениям Единого государственного реестра недвижимости (Pкад), м2	600
5.	Оценка расхождения P и Pкад (P - Pкад), м2	-

3. Сведения о характеристиках уточняемого земельного участка с кадастровым номером 47:01:0101006:60 :

№ п/п	Наименование характеристики	Значение характеристики
1	2	3
6.	Предельные минимальный и максимальный размеры земельного участка (Рмин и Рмакс), м2	- -
7.	Кадастровый номер или иной государственный учетный номер (инвентарный) объекта недвижимости, расположенного на земельном участке	-
8.	Вид (виды) разрешенного использования	под строительство индивидуального жилого дома
8.1.	Дополнительные сведения об использовании земельного участка	-
9.	Сведения о земельных участках (землях общего пользования, территории общего пользования), посредством которых обеспечивается доступ	Земли общего пользования
10.	Иные сведения	-

4. Пояснения к сведениям об уточняемом земельном участке с кадастровым номером 47:01:0101006:60 :

1.	-
----	---

Сведения об уточняемых земельных участках, необходимые для исправления реестровых ошибок в сведениях о местоположении их границ

1. Сведения о характерных точках границ уточняемого земельного участка с кадастровым номером 47:01:0101006:61 :

Система координат МСК-47, зона 1					Зона № 1		
Обозначение характерных точек границ	Координаты, м				Метод определения координат	Формулы, примененные для расчета средней квадратической погрешности определения координат характерных точек границ (Mt), с подставленными в такие формулы значениями и итоговые (вычисленные) значения Mt, м	Описание закрепления точки
	содержатся в Едином государственном реестре недвижимости		определены в результате выполнения комплексных кадастровых работ				
	X	Y	X	Y			
1	2	3	4	5	6	7	8
155	526883.52	1288453.75	526883.52	1288453.75	Фотограмметрический метод	$Mt = \sqrt{(m_0^2 + m_1^2)}$	Закрепление отсутствует
156	526890.92	1288493.07	526890.92	1288493.07	Фотограмметрический метод	$Mt = \sqrt{(m_0^2 + m_1^2)}$	Закрепление отсутствует
157	526868.84	1288497.24	526868.84	1288497.24	Фотограмметрический метод	$Mt = \sqrt{(m_0^2 + m_1^2)}$	Закрепление отсутствует
158	526862.65	1288472.85	526862.65	1288472.85	Фотограмметрический метод	$Mt = \sqrt{(m_0^2 + m_1^2)}$	Закрепление отсутствует
159	526865.29	1288457.28	526865.29	1288457.28	Фотограмметрический метод	$Mt = \sqrt{(m_0^2 + m_1^2)}$	Закрепление отсутствует
155	526883.52	1288453.75	526883.52	1288453.75	Фотограмметрический метод	$Mt = \sqrt{(m_0^2 + m_1^2)}$	Закрепление отсутствует

2. Сведения о частях границ уточняемого земельного участка с кадастровым номером 47:01:0101006:61 :

Обозначение части границ		Горизонтальное проложение (S), м	Описание прохождения части границ	Сведения о согласовании местоположения границ (согласовано/спорное)
от т.	до т.			
1	2	3	4	5
155	156	40.01	-	-
156	157	22.47	-	-
157	158	25.16	-	-
158	159	15.79	-	-
159	155	18.57	-	-

3. Сведения о характеристиках уточняемого земельного участка с кадастровым номером 47:01:0101006:61 :

№ п/п	Наименование характеристики	Значение характеристики
1	2	3
1.	Сведения об адресе земельного участка	-
1.1.	Сведения об ином месте нахождения земельного участка, не являющегося объектом адресации, в структурированном виде	-
1.2.	Дополнительные сведения о месте нахождения земельного участка	-
2.	Площадь земельного участка ± величина погрешности определения (вычисления) площади ($P \pm \Delta P$), м ²	900 ± 10
3.	Формула, примененная для расчета предельной допустимой погрешности определения площади земельного участка, с подставленными значениями и итоговые (вычисленные) значения (ΔP), м ²	$\Delta P = 3.5 * Mt * \sqrt{P} = 3.5 * 0,1 * \sqrt{900} = 10$

3. Сведения о характеристиках уточняемого земельного участка с кадастровым номером 47:01:0101006:61 :

№ п/п	Наименование характеристики	Значение характеристики
1	2	3
4.	Площадь земельного участка согласно сведениям Единого государственного реестра недвижимости (Ркад), м2	900
5.	Оценка расхождения Р и Ркад (Р - Ркад), м2	-
6.	Предельные минимальный и максимальный размеры земельного участка (Рмин и Рмакс), м2	- -
7.	Кадастровый номер или иной государственный учетный номер (инвентарный) объекта недвижимости, расположенного на земельном участке	-
8.	Вид (виды) разрешенного использования	под существующий жилой дом
8.1.	Дополнительные сведения об использовании земельного участка	-
9.	Сведения о земельных участках (землях общего пользования, территории общего пользования), посредством которых обеспечивается доступ	Земли общего пользования
10.	Иные сведения	-

4. Пояснения к сведениям об уточняемом земельном участке с кадастровым номером 47:01:0101006:61 :

1.	-
----	---

Сведения об уточняемых земельных участках, необходимые для исправления реестровых ошибок в сведениях о местоположении их границ

1. Сведения о характерных точках границ уточняемого земельного участка с кадастровым номером 47:01:0101006:62 :

Система координат МСК-47, зона 1					Зона № 1		
Обозначение характерных точек границ	Координаты, м				Метод определения координат	Формулы, примененные для расчета средней квадратической погрешности определения координат характерных точек границ (Mt), с подставленными значениями и итоговые (вычисленные) значения Mt, м	Описание закрепления точки
	содержатся в Едином государственном реестре недвижимости		определены в результате выполнения комплексных кадастровых работ				
	X	Y	X	Y			
1	2	3	4	5	6	7	8
160	526253.24	1287454.87	526253.24	1287454.87	Фотограмметрический метод	$Mt = \sqrt{(m_0^2 + m_1^2)}$	Закрепление отсутствует
161	526251.76	1287478.35	526251.76	1287478.35	Фотограмметрический метод	$Mt = \sqrt{(m_0^2 + m_1^2)}$	Закрепление отсутствует
162	526211.38	1287475.82	526211.38	1287475.82	Фотограмметрический метод	$Mt = \sqrt{(m_0^2 + m_1^2)}$	Закрепление отсутствует
163	526204.20	1287462.01	526204.20	1287462.01	Фотограмметрический метод	$Mt = \sqrt{(m_0^2 + m_1^2)}$	Закрепление отсутствует
164	526228.53	1287443.78	526228.53	1287443.78	Фотограмметрический метод	$Mt = \sqrt{(m_0^2 + m_1^2)}$	Закрепление отсутствует
160	526253.24	1287454.87	526253.24	1287454.87	Фотограмметрический метод	$Mt = \sqrt{(m_0^2 + m_1^2)}$	Закрепление отсутствует

2. Сведения о частях границ уточняемого земельного участка с кадастровым номером 47:01:0101006:62 :

Обозначение части границ		Горизонтальное проложение (S), м	Описание прохождения части границ	Сведения о согласовании местоположения границ (согласовано/спорное)
от т.	до т.			
1	2	3	4	5
160	161	23.53	-	-
161	162	40.46	-	-
162	163	15.56	-	-
163	164	30.40	-	-
164	160	27.08	-	-

3. Сведения о характеристиках уточняемого земельного участка с кадастровым номером 47:01:0101006:62 :

№ п/п	Наименование характеристики	Значение характеристики
1	2	3
1.	Сведения об адресе земельного участка	-
1.1.	Сведения об ином месте нахождения земельного участка, не являющегося объектом адресации, в структурированном виде	-
1.2.	Дополнительные сведения о месте нахождения земельного участка	-
2.	Площадь земельного участка ± величина погрешности определения (вычисления) площади ($P \pm \Delta P$), м ²	1200 ± 12
3.	Формула, примененная для расчета предельной допустимой погрешности определения площади земельного участка, с подставленными значениями и итоговые (вычисленные) значения (ΔP), м ²	$\Delta P = 3.5 * Mt * \sqrt{P} = 3.5 * 0,1 * \sqrt{1200} = 12$

3. Сведения о характеристиках уточняемого земельного участка с кадастровым номером 47:01:0101006:62 :		
№ п/п	Наименование характеристики	Значение характеристики
1	2	3
4.	Площадь земельного участка согласно сведениям Единого государственного реестра недвижимости (Ркад), м2	1200
5.	Оценка расхождения Р и Ркад (Р - Ркад), м2	-
6.	Предельные минимальный и максимальный размеры земельного участка (Рмин и Рмакс), м2	- -
7.	Кадастровый номер или иной государственный учетный номер (инвентарный) объекта недвижимости, расположенного на земельном участке	-
8.	Вид (виды) разрешенного использования	под строительство индивидуального жилого дома
8.1.	Дополнительные сведения об использовании земельного участка	-
9.	Сведения о земельных участках (землях общего пользования, территории общего пользования), посредством которых обеспечивается доступ	Земли общего пользования
10.	Иные сведения	-
4. Пояснения к сведениям об уточняемом земельном участке с кадастровым номером 47:01:0101006:62 :		
1.	-	

Сведения об уточняемых земельных участках, необходимые для исправления реестровых ошибок в сведениях о местоположении их границ

1. Сведения о характерных точках границ уточняемого земельного участка с кадастровым номером 47:01:0101006:63 :

Система координат МСК-47, зона 1					Зона № 1		
Обозначение характерных точек границ	Координаты, м				Метод определения координат	Формулы, примененные для расчета средней квадратической погрешности определения координат характерных точек границ (Mt), с подставленными значениями и итоговые (вычисленные) значения Mt, м	Описание закрепления точки
	содержатся в Едином государственном реестре недвижимости		определены в результате выполнения комплексных кадастровых работ				
	X	Y	X	Y			
1	2	3	4	5	6	7	8
161	526251.76	1287478.35	526251.76	1287478.35	Фотограмметрический метод	$Mt = \sqrt{(m_0^2 + m_1^2)}$	Закрепление отсутствует
165	526248.99	1287522.56	526248.99	1287522.56	Фотограмметрический метод	$Mt = \sqrt{(m_0^2 + m_1^2)}$	Закрепление отсутствует
166	526235.28	1287521.69	526235.28	1287521.69	Фотограмметрический метод	$Mt = \sqrt{(m_0^2 + m_1^2)}$	Закрепление отсутствует
162	526211.38	1287475.82	526211.38	1287475.82	Фотограмметрический метод	$Mt = \sqrt{(m_0^2 + m_1^2)}$	Закрепление отсутствует
161	526251.76	1287478.35	526251.76	1287478.35	Фотограмметрический метод	$Mt = \sqrt{(m_0^2 + m_1^2)}$	Закрепление отсутствует

2. Сведения о частях границ уточняемого земельного участка с кадастровым номером 47:01:0101006:63 :

Обозначение части границ		Горизонтальное проложение (S), м	Описание прохождения части границ	Сведения о согласовании местоположения границ (согласовано/спорное)
от т.	до т.			
1	2	3	4	5
161	165	44.30	-	-
165	166	13.74	-	-
166	162	51.72	-	-
162	161	40.46	-	-

3. Сведения о характеристиках уточняемого земельного участка с кадастровым номером 47:01:0101006:63 :

№ п/п	Наименование характеристики	Значение характеристики
1	2	3
1.	Сведения об адресе земельного участка	-
1.1.	Сведения об ином месте нахождения земельного участка, не являющегося объектом адресации, в структурированном виде	-
1.2.	Дополнительные сведения о месте нахождения земельного участка	-
2.	Площадь земельного участка ± величина погрешности определения (вычисления) площади (P ± ΔP), м ²	1200 ± 12
3.	Формула, примененная для расчета предельной допустимой погрешности определения площади земельного участка, с подставленными значениями и итоговые (вычисленные) значения (ΔP), м ²	$\Delta P = 3.5 * Mt * \sqrt{P} = 3.5 * 0,1 * \sqrt{1200} = 12$
4.	Площадь земельного участка согласно сведениям Единого государственного реестра недвижимости (P _{кад}), м ²	1200
5.	Оценка расхождения P и P _{кад} (P - P _{кад}), м ²	-

3. Сведения о характеристиках уточняемого земельного участка с кадастровым номером 47:01:0101006:63 :

№ п/п	Наименование характеристики	Значение характеристики
1	2	3
6.	Предельные минимальный и максимальный размеры земельного участка (Рмин и Рмакс), м2	- -
7.	Кадастровый номер или иной государственный учетный номер (инвентарный) объекта недвижимости, расположенного на земельном участке	-
8.	Вид (виды) разрешенного использования	под строительство индивидуального жилого дома
8.1.	Дополнительные сведения об использовании земельного участка	-
9.	Сведения о земельных участках (землях общего пользования, территории общего пользования), посредством которых обеспечивается доступ	Земли общего пользования
10.	Иные сведения	-

4. Пояснения к сведениям об уточняемом земельном участке с кадастровым номером 47:01:0101006:63 :

1.	-
----	---

Сведения об уточняемых земельных участках, необходимые для исправления реестровых ошибок в сведениях о местоположении их границ

1. Сведения о характерных точках границ уточняемого земельного участка с кадастровым номером 47:01:0101006:64 :

Система координат МСК-47, зона 1					Зона № 1		
Обозначение характерных точек границ	Координаты, м				Метод определения координат	Формулы, примененные для расчета средней квадратической погрешности определения координат характерных точек границ (Mt), с подставленными в такие формулы значениями и итоговые (вычисленные) значения Mt, м	Описание закрепления точки
	содержатся в Едином государственном реестре недвижимости		определены в результате выполнения комплексных кадастровых работ				
	X	Y	X	Y			
1	2	3	4	5	6	7	8
167	13869.82	113348.37	526303.23	1287545.91	Фотограмметрический метод	$Mt = \sqrt{(m_0^2 + m_1^2)}$	Закрепление отсутствует
168	13867.04	113378.24	-	-	Фотограмметрический метод	$Mt = \sqrt{(m_0^2 + m_1^2)}$	-
н43У	-	-	526303.62	1287530.35	Фотограмметрический метод	$Mt = \sqrt{(m_0^2 + m_1^2)}$	Закрепление отсутствует
169	13827.21	113374.52	526304.15	1287515.86	Фотограмметрический метод	$Mt = \sqrt{(m_0^2 + m_1^2)}$	Закрепление отсутствует
170	13830.00	113344.65	526343.47	1287518.32	Фотограмметрический метод	$Mt = \sqrt{(m_0^2 + m_1^2)}$	Закрепление отсутствует
120	-	-	526341.63	1287548.28	Фотограмметрический метод	$Mt = \sqrt{(m_0^2 + m_1^2)}$	Закрепление отсутствует
н40У	-	-	526304.13	1287545.95	Фотограмметрический метод	$Mt = \sqrt{(m_0^2 + m_1^2)}$	Закрепление отсутствует
167	13869.82	113348.37	526303.23	1287545.91	Фотограмметрический метод	$Mt = \sqrt{(m_0^2 + m_1^2)}$	Закрепление отсутствует

2. Сведения о частях границ уточняемого земельного участка с кадастровым номером 47:01:0101006:64 :

Обозначение части границ		Горизонтальное проложение (S), м	Описание прохождения части границ	Сведения о согласовании местоположения границ (согласовано/спорное)
от т.	до т.			
1	2	3	4	5
167	н43У	15.56	-	-
н43У	169	14.50	-	-
169	170	39.40	-	-
170	120	30.02	-	-
120	н40У	37.57	-	-
н40У	167	0.90	-	-

3. Сведения о характеристиках уточняемого земельного участка с кадастровым номером 47:01:0101006:64 :

№ п/п	Наименование характеристики	Значение характеристики
1	2	3
1.	Сведения об адресе земельного участка	-
1.1.	Сведения об ином месте нахождения земельного участка, не являющегося объектом адресации, в структурированном виде	-
1.2.	Дополнительные сведения о месте нахождения земельного участка	-

3. Сведения о характеристиках уточняемого земельного участка с кадастровым номером 47:01:0101006:64 :		
№ п/п	Наименование характеристики	Значение характеристики
1	2	3
2.	Площадь земельного участка ± величина погрешности определения (вычисления) площади ($P \pm \Delta P$), м2	1170 ± 12
3.	Формула, примененная для расчета предельной допустимой погрешности определения площади земельного участка, с подставленными значениями и итоговые (вычисленные) значения (ΔP), м2	$\Delta P = 3.5 * M_t * \sqrt{P} = 3.5 * 0,1 * \sqrt{1170} = 12$
4.	Площадь земельного участка согласно сведениям Единого государственного реестра недвижимости (Ркад), м2	1200
5.	Оценка расхождения Р и Ркад ($P - P_{кад}$), м2	30
6.	Предельные минимальный и максимальный размеры земельного участка (Рмин и Рмакс), м2	- -
7.	Кадастровый номер или иной государственный учетный номер (инвентарный) объекта недвижимости, расположенного на земельном участке	47:01:0101006:891
8.	Вид (виды) разрешенного использования	под строительство индивидуального жилого дома
8.1.	Дополнительные сведения об использовании земельного участка	-
9.	Сведения о земельных участках (землях общего пользования, территории общего пользования), посредством которых обеспечивается доступ	Земли общего пользования
10.	Иные сведения	-
4. Пояснения к сведениям об уточняемом земельном участке с кадастровым номером 47:01:0101006:64 :		
1.	-	

Сведения об уточняемых земельных участках, необходимые для исправления реестровых ошибок в сведениях о местоположении их границ

1. Сведения о характерных точках границ уточняемого земельного участка с кадастровым номером 47:01:0101006:66 :

Система координат МСК-47, зона 1					Зона № 1		
Обозначение характерных точек границ	Координаты, м				Метод определения координат	Формулы, примененные для расчета средней квадратической погрешности определения координат характерных точек границ (Mt), с подставленными в такие формулы значениями и итоговые (вычисленные) значения Mt, м	Описание закрепления точки
	содержатся в Едином государственном реестре недвижимости		определены в результате выполнения комплексных кадастровых работ				
	X	Y	X	Y			
1	2	3	4	5	6	7	8
171	526443.27	1288485.85	526442.86	1288489.57	Фотограмметрический метод	$Mt = \sqrt{(m_0^2 + m_1^2)}$	Закрепление отсутствует
172	526458.22	1288499.42	526457.24	1288504.13	Фотограмметрический метод	$Mt = \sqrt{(m_0^2 + m_1^2)}$	Закрепление отсутствует
173	526429.26	1288531.59	526432.73	1288529.67	Фотограмметрический метод	$Mt = \sqrt{(m_0^2 + m_1^2)}$	Закрепление отсутствует
174	526403.15	1288507.89	526426.13	1288536.42	Фотограмметрический метод	$Mt = \sqrt{(m_0^2 + m_1^2)}$	Закрепление отсутствует
н44У	-	-	526407.24	1288517.59	Фотограмметрический метод	$Mt = \sqrt{(m_0^2 + m_1^2)}$	Закрепление отсутствует
н45У	-	-	526402.56	1288510.03	Фотограмметрический метод	$Mt = \sqrt{(m_0^2 + m_1^2)}$	Закрепление отсутствует
171	526443.27	1288485.85	526442.86	1288489.57	Фотограмметрический метод	$Mt = \sqrt{(m_0^2 + m_1^2)}$	Закрепление отсутствует

2. Сведения о частях границ уточняемого земельного участка с кадастровым номером 47:01:0101006:66 :

Обозначение части границ		Горизонтальное проложение (S), м	Описание прохождения части границ	Сведения о согласовании местоположения границ (согласовано/спорное)
от т.	до т.			
1	2	3	4	5
171	172	20.46	-	-
172	173	35.40	-	-
173	174	9.44	-	-
174	н44У	26.67	-	-
н44У	н45У	8.89	-	-
н45У	171	45.20	-	-

3. Сведения о характеристиках уточняемого земельного участка с кадастровым номером 47:01:0101006:66 :

№ п/п	Наименование характеристики	Значение характеристики
1	2	3
1.	Сведения об адресе земельного участка	-
1.1.	Сведения об ином месте нахождения земельного участка, не являющегося объектом адресации, в структурированном виде	-
1.2.	Дополнительные сведения о месте нахождения земельного участка	-
2.	Площадь земельного участка ± величина погрешности определения (вычисления) площади ($P \pm \Delta P$), м ²	1260 ± 12

3. Сведения о характеристиках уточняемого земельного участка с кадастровым номером 47:01:0101006:66 :		
№ п/п	Наименование характеристики	Значение характеристики
1	2	3
3.	Формула, примененная для расчета предельной допустимой погрешности определения площади земельного участка, с подставленными значениями и итоговые (вычисленные) значения (ΔP), м2	$\Delta P=3.5*Mt*\sqrt{P}=3.5*0,1*\sqrt{1260}=12$
4.	Площадь земельного участка согласно сведениям Единого государственного реестра недвижимости (Ркад), м2	1200
5.	Оценка расхождения Р и Ркад (Р - Ркад), м2	60
6.	Предельные минимальный и максимальный размеры земельного участка (Рмин и Рмакс), м2	- -
7.	Кадастровый номер или иной государственный учетный номер (инвентарный) объекта недвижимости, расположенного на земельном участке	-
8.	Вид (виды) разрешенного использования	под строительство индивидуального жилого дома
8.1.	Дополнительные сведения об использовании земельного участка	-
9.	Сведения о земельных участках (землях общего пользования, территории общего пользования), посредством которых обеспечивается доступ	Земли общего пользования
10.	Иные сведения	-
4. Пояснения к сведениям об уточняемом земельном участке с кадастровым номером 47:01:0101006:66 :		
1.	-	

Сведения об уточняемых земельных участках, необходимые для исправления реестровых ошибок в сведениях о местоположении их границ

1. Сведения о характерных точках границ уточняемого земельного участка с кадастровым номером 47:01:0101006:67 :

Система координат МСК-47, зона 1					Зона № 1		
Обозначение характерных точек границ	Координаты, м				Метод определения координат	Формулы, примененные для расчета средней квадратической погрешности определения координат характерных точек границ (Mt), с подставленными значениями и итоговые (вычисленные) значения Mt, м	Описание закрепления точки
	содержатся в Едином государственном реестре недвижимости		определены в результате выполнения комплексных кадастровых работ				
	X	Y	X	Y			
1	2	3	4	5	6	7	8
175	526600.49	1288569.06	526600.49	1288569.06	Фотограмметрический метод	$Mt = \sqrt{(m_0^2 + m_1^2)}$	Закрепление отсутствует
176	526577.43	1288596.72	526577.43	1288596.72	Фотограмметрический метод	$Mt = \sqrt{(m_0^2 + m_1^2)}$	Закрепление отсутствует
177	526552.35	1288574.81	526552.35	1288574.81	Фотограмметрический метод	$Mt = \sqrt{(m_0^2 + m_1^2)}$	Закрепление отсутствует
180	-	-	526571.12	1288552.31	Фотограмметрический метод	$Mt = \sqrt{(m_0^2 + m_1^2)}$	Закрепление отсутствует
178	526575.47	1288547.08	526575.47	1288547.08	Фотограмметрический метод	$Mt = \sqrt{(m_0^2 + m_1^2)}$	Закрепление отсутствует
175	526600.49	1288569.06	526600.49	1288569.06	Фотограмметрический метод	$Mt = \sqrt{(m_0^2 + m_1^2)}$	Закрепление отсутствует

2. Сведения о частях границ уточняемого земельного участка с кадастровым номером 47:01:0101006:67 :

Обозначение части границ		Горизонтальное проложение (S), м	Описание прохождения части границ	Сведения о согласовании местоположения границ (согласовано/спорное)
от т.	до т.			
1	2	3	4	5
175	176	36.01	-	-
176	177	33.30	-	-
177	180	29.30	-	-
180	178	6.80	-	-
178	175	33.30	-	-

3. Сведения о характеристиках уточняемого земельного участка с кадастровым номером 47:01:0101006:67 :

№ п/п	Наименование характеристики	Значение характеристики
1	2	3
1.	Сведения об адресе земельного участка	-
1.1.	Сведения об ином месте нахождения земельного участка, не являющегося объектом адресации, в структурированном виде	-
1.2.	Дополнительные сведения о месте нахождения земельного участка	-
2.	Площадь земельного участка ± величина погрешности определения (вычисления) площади ($P \pm \Delta P$), м ²	1200 ± 12
3.	Формула, примененная для расчета предельной допустимой погрешности определения площади земельного участка, с подставленными значениями и итоговые (вычисленные) значения (ΔP), м ²	$\Delta P = 3.5 * Mt * \sqrt{P} = 3.5 * 0,1 * \sqrt{1200} = 12$

3. Сведения о характеристиках уточняемого земельного участка с кадастровым номером 47:01:0101006:67 :		
№ п/п	Наименование характеристики	Значение характеристики
1	2	3
4.	Площадь земельного участка согласно сведениям Единого государственного реестра недвижимости (Ркад), м2	1200
5.	Оценка расхождения Р и Ркад (Р - Ркад), м2	-
6.	Предельные минимальный и максимальный размеры земельного участка (Рмин и Рмакс), м2	- -
7.	Кадастровый номер или иной государственный учетный номер (инвентарный) объекта недвижимости, расположенного на земельном участке	-
8.	Вид (виды) разрешенного использования	под строительство индивидуального жилого дома
8.1.	Дополнительные сведения об использовании земельного участка	-
9.	Сведения о земельных участках (землях общего пользования, территории общего пользования), посредством которых обеспечивается доступ	Земли общего пользования
10.	Иные сведения	-
4. Пояснения к сведениям об уточняемом земельном участке с кадастровым номером 47:01:0101006:67 :		
1.	-	

Сведения об уточняемых земельных участках, необходимые для исправления реестровых ошибок в сведениях о местоположении их границ

1. Сведения о характерных точках границ уточняемого земельного участка с кадастровым номером 47:01:0101006:73 :

Система координат МСК-47, зона 1					Зона № 1		
Обозначение характерных точек границ	Координаты, м				Метод определения координат	Формулы, примененные для расчета средней квадратической погрешности определения координат характерных точек границ (Mt), с подставленными в такие формулы значениями и итоговые (вычисленные) значения Mt, м	Описание закрепления точки
	содержатся в Едином государственном реестре недвижимости		определены в результате выполнения комплексных кадастровых работ				
	X	Y	X	Y			
1	2	3	4	5	6	7	8
179	526583.93	1288536.94	526583.93	1288536.94	Фотограмметрический метод	$Mt = \sqrt{(m_0^2 + m_1^2)}$	Закрепление отсутствует
178	-	-	526575.47	1288547.08	Фотограмметрический метод	$Mt = \sqrt{(m_0^2 + m_1^2)}$	Закрепление отсутствует
180	526571.12	1288552.31	526571.12	1288552.31	Фотограмметрический метод	$Mt = \sqrt{(m_0^2 + m_1^2)}$	Закрепление отсутствует
181	526567.55	1288549.30	526567.55	1288549.30	Фотограмметрический метод	$Mt = \sqrt{(m_0^2 + m_1^2)}$	Закрепление отсутствует
182	526530.79	1288556.58	526530.79	1288556.58	Фотограмметрический метод	$Mt = \sqrt{(m_0^2 + m_1^2)}$	Закрепление отсутствует
183	526519.31	1288546.88	526519.31	1288546.88	Фотограмметрический метод	$Mt = \sqrt{(m_0^2 + m_1^2)}$	Закрепление отсутствует
184	526529.49	1288534.82	526529.49	1288534.82	Фотограмметрический метод	$Mt = \sqrt{(m_0^2 + m_1^2)}$	Закрепление отсутствует
185	526539.59	1288543.36	526539.59	1288543.36	Фотограмметрический метод	$Mt = \sqrt{(m_0^2 + m_1^2)}$	Закрепление отсутствует
186	526561.23	1288517.76	526561.23	1288517.76	Фотограмметрический метод	$Mt = \sqrt{(m_0^2 + m_1^2)}$	Закрепление отсутствует
179	526583.93	1288536.94	526583.93	1288536.94	Фотограмметрический метод	$Mt = \sqrt{(m_0^2 + m_1^2)}$	Закрепление отсутствует

2. Сведения о частях границ уточняемого земельного участка с кадастровым номером 47:01:0101006:73 :

Обозначение части границ		Горизонтальное проложение (S), м	Описание прохождения части границ	Сведения о согласовании местоположения границ (согласовано/спорное)
от т.	до т.			
1	2	3	4	5
179	178	13.21	-	-
178	180	6.80	-	-
180	181	4.67	-	-
181	182	37.47	-	-
182	183	15.03	-	-
183	184	15.78	-	-
184	185	13.23	-	-
185	186	33.52	-	-
186	179	29.72	-	-

3. Сведения о характеристиках уточняемого земельного участка с кадастровым номером 47:01:0101006:73 :		
№ п/п	Наименование характеристики	Значение характеристики
1	2	3
1.	Сведения об адресе земельного участка	-
1.1.	Сведения об ином месте нахождения земельного участка, не являющегося объектом адресации, в структурированном виде	-
1.2.	Дополнительные сведения о месте нахождения земельного участка	-
2.	Площадь земельного участка ± величина погрешности определения (вычисления) площади ($P \pm \Delta P$), м2	1200 ± 12
3.	Формула, примененная для расчета предельной допустимой погрешности определения площади земельного участка, с подставленными значениями и итоговые (вычисленные) значения (ΔP), м2	$\Delta P = 3.5 * M_t * \sqrt{P} = 3.5 * 0,1 * \sqrt{1200} = 12$
4.	Площадь земельного участка согласно сведениям Единого государственного реестра недвижимости ($R_{\text{кад}}$), м2	1200
5.	Оценка расхождения P и $R_{\text{кад}}$ ($P - R_{\text{кад}}$), м2	-
6.	Предельные минимальный и максимальный размеры земельного участка ($R_{\text{мин}}$ и $R_{\text{макс}}$), м2	- -
7.	Кадастровый номер или иной государственный учетный номер (инвентарный) объекта недвижимости, расположенного на земельном участке	-
8.	Вид (виды) разрешенного использования	под строительство индивидуального жилого дома
8.1.	Дополнительные сведения об использовании земельного участка	-
9.	Сведения о земельных участках (землях общего пользования, территории общего пользования), посредством которых обеспечивается доступ	Земли общего пользования
10.	Иные сведения	-
4. Пояснения к сведениям об уточняемом земельном участке с кадастровым номером 47:01:0101006:73 :		
1.	-	

Сведения об уточняемых земельных участках, необходимые для исправления реестровых ошибок в сведениях о местоположении их границ

1. Сведения о характерных точках границ уточняемого земельного участка с кадастровым номером 47:01:0101006:76 :

Система координат МСК-47, зона 1					Зона № 1		
Обозначение характерных точек границ	Координаты, м				Метод определения координат	Формулы, примененные для расчета средней квадратической погрешности определения координат характерных точек границ (Mt), с подставленными в такие формулы значениями и итоговые (вычисленные) значения Mt, м	Описание закрепления точки
	содержатся в Едином государственном реестре недвижимости		определены в результате выполнения комплексных кадастровых работ				
	X	Y	X	Y			
1	2	3	4	5	6	7	8
47:01:0101006:76 (1)						-	
187	526523.01	1287660.57	526523.01	1287660.57	Фотограмметрический метод	$Mt = \sqrt{(m_0^2 + m_1^2)}$	Закрепление отсутствует
188	526498.42	1287671.78	526498.42	1287671.78	Фотограмметрический метод	$Mt = \sqrt{(m_0^2 + m_1^2)}$	Закрепление отсутствует
189	526487.17	1287645.66	526487.17	1287645.66	Фотограмметрический метод	$Mt = \sqrt{(m_0^2 + m_1^2)}$	Закрепление отсутствует
190	526504.99	1287637.71	526504.99	1287637.71	Фотограмметрический метод	$Mt = \sqrt{(m_0^2 + m_1^2)}$	Закрепление отсутствует
187	526523.01	1287660.57	526523.01	1287660.57	Фотограмметрический метод	$Mt = \sqrt{(m_0^2 + m_1^2)}$	Закрепление отсутствует
47:01:0101006:76 (2)						-	
191	526530.75	1287669.94	526530.75	1287669.94	Фотограмметрический метод	$Mt = \sqrt{(m_0^2 + m_1^2)}$	Закрепление отсутствует
192	526510.12	1287679.19	526510.12	1287679.19	Фотограмметрический метод	$Mt = \sqrt{(m_0^2 + m_1^2)}$	Закрепление отсутствует
193	526520.49	1287702.45	526520.49	1287702.45	Фотограмметрический метод	$Mt = \sqrt{(m_0^2 + m_1^2)}$	Закрепление отсутствует
194	526542.49	1287684.70	526542.49	1287684.70	Фотограмметрический метод	$Mt = \sqrt{(m_0^2 + m_1^2)}$	Закрепление отсутствует
191	526530.75	1287669.94	526530.75	1287669.94	Фотограмметрический метод	$Mt = \sqrt{(m_0^2 + m_1^2)}$	Закрепление отсутствует

2. Сведения о частях границ уточняемого земельного участка с кадастровым номером 47:01:0101006:76 :

Обозначение части границ		Горизонтальное проложение (S), м	Описание прохождения части границ	Сведения о согласовании местоположения границ (согласовано/спорное)
от т.	до т.			
1	2	3	4	5
47:01:0101006:76 (1)				
187	188	27.02	-	-
188	189	28.44	-	-
189	190	19.51	-	-
190	187	29.11	-	-
47:01:0101006:76 (2)				
191	192	22.61	-	-
192	193	25.47	-	-
193	194	28.27	-	-

2. Сведения о частях границ уточняемого земельного участка с кадастровым номером 47:01:0101006:76 :				
Обозначение части границ		Горизонтальное проложение (S), м	Описание прохождения части границ	Сведения о согласовании местоположения границ (согласовано/спорное)
от т.	до т.			
1	2	3	4	5
194	191	18.86	-	-
3. Сведения о характеристиках уточняемого земельного участка с кадастровым номером 47:01:0101006:76 :				
№ п/п	Наименование характеристики		Значение характеристики	
1	2		3	
1.	Сведения об адресе земельного участка		-	
1.1.	Сведения об ином месте нахождения земельного участка, не являющегося объектом адресации, в структурированном виде		-	
1.2.	Дополнительные сведения о месте нахождения земельного участка		-	
2.	Площадь земельного участка ± величина погрешности определения (вычисления) площади (P ± ΔP), м2		1214 ± 12 659.51 ± 8.99 (1) 554.44 ± 8.24 (2)	
3.	Формула, примененная для расчета предельной допустимой погрешности определения площади земельного участка, с подставленными значениями и итоговые (вычисленные) значения (ΔP), м2		$\Delta P = 3.5 * M_t * \sqrt{P} = 3.5 * 0,1 * \sqrt{1214} = 12$ (1) $\Delta P = 3.5 * M_t * \sqrt{P} = 3.5 * 0,1 * \sqrt{659.51} = 8.9$ 9 (2) $\Delta P = 3.5 * M_t * \sqrt{P} = 3.5 * 0,1 * \sqrt{554.44} = 8.2$ 4	
4.	Площадь земельного участка согласно сведениям Единого государственного реестра недвижимости (P _{кад}), м2		1200	
5.	Оценка расхождения P и P _{кад} (P - P _{кад}), м2		14	
6.	Предельные минимальный и максимальный размеры земельного участка (P _{мин} и P _{макс}), м2		- -	
7.	Кадастровый номер или иной государственный учетный номер (инвентарный) объекта недвижимости, расположенного на земельном участке		47:01:0000000:12246	
8.	Вид (виды) разрешенного использования		под существующий жилой дом	
8.1.	Дополнительные сведения об использовании земельного участка		-	
9.	Сведения о земельных участках (землях общего пользования, территории общего пользования), посредством которых обеспечивается доступ		Земли общего пользования (1) Земли общего пользования (2) Земли общего пользования	
10.	Иные сведения		-	
4. Пояснения к сведениям об уточняемом земельном участке с кадастровым номером 47:01:0101006:76 :				
1.	-			

Сведения об уточняемых земельных участках, необходимые для исправления реестровых ошибок в сведениях о местоположении их границ

1. Сведения о характерных точках границ уточняемого земельного участка с кадастровым номером 47:01:0101006:77 :

Система координат МСК-47, зона 1					Зона № 1		
Обозначение характерных точек границ	Координаты, м				Метод определения координат	Формулы, примененные для расчета средней квадратической погрешности определения координат характерных точек границ (Mt), с подставленными в такие формулы значениями и итоговые (вычисленные) значения Mt, м	Описание закрепления точки
	содержатся в Едином государственном реестре недвижимости		определены в результате выполнения комплексных кадастровых работ				
	X	Y	X	Y			
1	2	3	4	5	6	7	8
195	526456.88	1288504.75	526457.24	1288504.13	Фотограмметрический метод	$Mt = \sqrt{(m_0^2 + m_1^2)}$	Закрепление отсутствует
151	526461.46	1288508.94	526461.46	1288508.94	Фотограмметрический метод	$Mt = \sqrt{(m_0^2 + m_1^2)}$	Закрепление отсутствует
154	526441.22	1288531.24	526441.22	1288531.24	Фотограмметрический метод	$Mt = \sqrt{(m_0^2 + m_1^2)}$	Закрепление отсутствует
153	526455.46	1288544.24	526455.46	1288544.24	Фотограмметрический метод	$Mt = \sqrt{(m_0^2 + m_1^2)}$	Закрепление отсутствует
196	526452.37	1288547.35	526452.37	1288547.35	Фотограмметрический метод	$Mt = \sqrt{(m_0^2 + m_1^2)}$	Закрепление отсутствует
197	526433.59	1288530.44	526432.73	1288529.67	Фотограмметрический метод	$Mt = \sqrt{(m_0^2 + m_1^2)}$	Закрепление отсутствует
195	526456.88	1288504.75	526457.24	1288504.13	Фотограмметрический метод	$Mt = \sqrt{(m_0^2 + m_1^2)}$	Закрепление отсутствует

2. Сведения о частях границ уточняемого земельного участка с кадастровым номером 47:01:0101006:77 :

Обозначение части границ		Горизонтальное проложение (S), м	Описание прохождения части границ	Сведения о согласовании местоположения границ (согласовано/спорное)
от т.	до т.			
1	2	3	4	5
195	151	6.40	-	-
151	154	30.12	-	-
154	153	19.28	-	-
153	196	4.38	-	-
196	197	26.43	-	-
197	195	35.40	-	-

3. Сведения о характеристиках уточняемого земельного участка с кадастровым номером 47:01:0101006:77 :

№ п/п	Наименование характеристики	Значение характеристики
1	2	3
1.	Сведения об адресе земельного участка	-
1.1.	Сведения об ином месте нахождения земельного участка, не являющегося объектом адресации, в структурированном виде	-
1.2.	Дополнительные сведения о месте нахождения земельного участка	-
2.	Площадь земельного участка ± величина погрешности определения (вычисления) площади ($P \pm \Delta P$), м ²	325 ± 6

3. Сведения о характеристиках уточняемого земельного участка с кадастровым номером 47:01:0101006:77 :		
№ п/п	Наименование характеристики	Значение характеристики
1	2	3
3.	Формула, примененная для расчета предельной допустимой погрешности определения площади земельного участка, с подставленными значениями и итоговые (вычисленные) значения (ΔP), м2	$\Delta P=3.5*Mt*\sqrt{P}=3.5*0,1*\sqrt{325}=6$
4.	Площадь земельного участка согласно сведениям Единого государственного реестра недвижимости (Ркад), м2	300
5.	Оценка расхождения Р и Ркад (Р - Ркад), м2	25
6.	Предельные минимальный и максимальный размеры земельного участка (Рмин и Рмакс), м2	- -
7.	Кадастровый номер или иной государственный учетный номер (инвентарный) объекта недвижимости, расположенного на земельном участке	-
8.	Вид (виды) разрешенного использования	под строительство индивидуального жилого дома
8.1.	Дополнительные сведения об использовании земельного участка	-
9.	Сведения о земельных участках (землях общего пользования, территории общего пользования), посредством которых обеспечивается доступ	Земли общего пользования
10.	Иные сведения	-
4. Пояснения к сведениям об уточняемом земельном участке с кадастровым номером 47:01:0101006:77 :		
1.	-	

Сведения об уточняемых земельных участках, необходимые для исправления реестровых ошибок в сведениях о местоположении их границ

1. Сведения о характерных точках границ уточняемого земельного участка с кадастровым номером 47:01:0101006:81 :

Система координат МСК-47, зона 1					Зона № 1		
Обозначение характерных точек границ	Координаты, м				Метод определения координат	Формулы, примененные для расчета средней квадратической погрешности определения координат характерных точек границ (Mt), с подставленными в такие формулы значениями и итоговые (вычисленные) значения Mt, м	Описание закрепления точки
	содержатся в Едином государственном реестре недвижимости		определены в результате выполнения комплексных кадастровых работ				
	X	Y	X	Y			
1	2	3	4	5	6	7	8
6	526333.65	1288018.45	526332.95	1288017.88	Фотограмметрический метод	$Mt = \sqrt{(m_0^2 + m_1^2)}$	Закрепление отсутствует
198	526317.18	1288035.21	526317.18	1288035.21	Фотограмметрический метод	$Mt = \sqrt{(m_0^2 + m_1^2)}$	Закрепление отсутствует
199	526310.60	1288027.43	526310.60	1288027.43	Фотограмметрический метод	$Mt = \sqrt{(m_0^2 + m_1^2)}$	Закрепление отсутствует
36	526309.84	1287994.94	526309.54	1287994.82	Фотограмметрический метод	$Mt = \sqrt{(m_0^2 + m_1^2)}$	Закрепление отсутствует
8	526324.14	1287994.63	526323.03	1287993.77	Фотограмметрический метод	$Mt = \sqrt{(m_0^2 + m_1^2)}$	Закрепление отсутствует
7	526318.88	1288006.50	526318.88	1288006.50	Фотограмметрический метод	$Mt = \sqrt{(m_0^2 + m_1^2)}$	Закрепление отсутствует
6	526333.65	1288018.45	526332.95	1288017.88	Фотограмметрический метод	$Mt = \sqrt{(m_0^2 + m_1^2)}$	Закрепление отсутствует

2. Сведения о частях границ уточняемого земельного участка с кадастровым номером 47:01:0101006:81 :

Обозначение части границ		Горизонтальное проложение (S), м	Описание прохождения части границ	Сведения о согласовании местоположения границ (согласовано/спорное)
от т.	до т.			
1	2	3	4	5
6	198	23.43	-	-
198	199	10.19	-	-
199	36	32.63	-	-
36	8	13.53	-	-
8	7	13.39	-	-
7	6	18.10	-	-

3. Сведения о характеристиках уточняемого земельного участка с кадастровым номером 47:01:0101006:81 :

№ п/п	Наименование характеристики	Значение характеристики
1	2	3
1.	Сведения об адресе земельного участка	-
1.1.	Сведения об ином месте нахождения земельного участка, не являющегося объектом адресации, в структурированном виде	-
1.2.	Дополнительные сведения о месте нахождения земельного участка	-
2.	Площадь земельного участка ± величина погрешности определения (вычисления) площади ($P \pm \Delta P$), м ²	542 ± 8

3. Сведения о характеристиках уточняемого земельного участка с кадастровым номером 47:01:0101006:81 :

№ п/п	Наименование характеристики	Значение характеристики
1	2	3
3.	Формула, примененная для расчета предельной допустимой погрешности определения площади земельного участка, с подставленными значениями и итоговые (вычисленные) значения (ΔP), м2	$\Delta P=3.5*Mt*\sqrt{P}=3.5*0,1*\sqrt{542}=8$
4.	Площадь земельного участка согласно сведениям Единого государственного реестра недвижимости (Ркад), м2	550
5.	Оценка расхождения Р и Ркад (Р - Ркад), м2	8
6.	Предельные минимальный и максимальный размеры земельного участка (Рмин и Рмакс), м2	- -
7.	Кадастровый номер или иной государственный учетный номер (инвентарный) объекта недвижимости, расположенного на земельном участке	-
8.	Вид (виды) разрешенного использования	под существующий жилой дом
8.1.	Дополнительные сведения об использовании земельного участка	-
9.	Сведения о земельных участках (землях общего пользования, территории общего пользования), посредством которых обеспечивается доступ	Земли общего пользования
10.	Иные сведения	-

4. Пояснения к сведениям об уточняемом земельном участке с кадастровым номером 47:01:0101006:81 :

1.	-
----	---

Сведения об уточняемых земельных участках, необходимые для исправления реестровых ошибок в сведениях о местоположении их границ

1. Сведения о характерных точках границ уточняемого земельного участка с кадастровым номером 47:01:0101006:85 :

Система координат МСК-47, зона 1					Зона № 1		
Обозначение характерных точек границ	Координаты, м				Метод определения координат	Формулы, примененные для расчета средней квадратической погрешности определения координат характерных точек границ (Mt), с подставленными значениями и итоговые (вычисленные) значения Mt, м	Описание закрепления точки
	содержатся в Едином государственном реестре недвижимости		определены в результате выполнения комплексных кадастровых работ				
	X	Y	X	Y			
1	2	3	4	5	6	7	8
200	526547.90	1287649.17	526547.90	1287649.17	Фотограмметрический метод	$Mt = \sqrt{(m_0^2 + m_1^2)}$	Закрепление отсутствует
201	526529.66	1287657.34	526529.66	1287657.34	Фотограмметрический метод	$Mt = \sqrt{(m_0^2 + m_1^2)}$	Закрепление отсутствует
202	526512.99	1287636.49	526512.99	1287636.49	Фотограмметрический метод	$Mt = \sqrt{(m_0^2 + m_1^2)}$	Закрепление отсутствует
203	526537.12	1287625.68	526537.12	1287625.68	Фотограмметрический метод	$Mt = \sqrt{(m_0^2 + m_1^2)}$	Закрепление отсутствует
204	526538.21	1287628.02	526538.20	1287628.02	Фотограмметрический метод	$Mt = \sqrt{(m_0^2 + m_1^2)}$	Закрепление отсутствует
200	526547.90	1287649.17	526547.90	1287649.17	Фотограмметрический метод	$Mt = \sqrt{(m_0^2 + m_1^2)}$	Закрепление отсутствует

2. Сведения о частях границ уточняемого земельного участка с кадастровым номером 47:01:0101006:85 :

Обозначение части границ		Горизонтальное проложение (S), м	Описание прохождения части границ	Сведения о согласовании местоположения границ (согласовано/спорное)
от т.	до т.			
1	2	3	4	5
200	201	19.99	-	-
201	202	26.69	-	-
202	203	26.44	-	-
203	204	2.58	-	-
204	200	23.27	-	-

3. Сведения о характеристиках уточняемого земельного участка с кадастровым номером 47:01:0101006:85 :

№ п/п	Наименование характеристики	Значение характеристики
1	2	3
1.	Сведения об адресе земельного участка	-
1.1.	Сведения об ином месте нахождения земельного участка, не являющегося объектом адресации, в структурированном виде	-
1.2.	Дополнительные сведения о месте нахождения земельного участка	-
2.	Площадь земельного участка ± величина погрешности определения (вычисления) площади ($P \pm \Delta P$), м ²	600 ± 9
3.	Формула, примененная для расчета предельной допустимой погрешности определения площади земельного участка, с подставленными значениями и итоговые (вычисленные) значения (ΔP), м ²	$\Delta P = 3.5 * Mt * \sqrt{P} = 3.5 * 0,1 * \sqrt{600} = 9$

3. Сведения о характеристиках уточняемого земельного участка с кадастровым номером 47:01:0101006:85 :		
№ п/п	Наименование характеристики	Значение характеристики
1	2	3
4.	Площадь земельного участка согласно сведениям Единого государственного реестра недвижимости (Ркад), м2	600
5.	Оценка расхождения Р и Ркад (Р - Ркад), м2	-
6.	Предельные минимальный и максимальный размеры земельного участка (Рмин и Рмакс), м2	- -
7.	Кадастровый номер или иной государственный учетный номер (инвентарный) объекта недвижимости, расположенного на земельном участке	47:01:0000000:19015
8.	Вид (виды) разрешенного использования	под существующий индивидуальный жилой дом
8.1.	Дополнительные сведения об использовании земельного участка	-
9.	Сведения о земельных участках (землях общего пользования, территории общего пользования), посредством которых обеспечивается доступ	Земли общего пользования
10.	Иные сведения	-
4. Пояснения к сведениям об уточняемом земельном участке с кадастровым номером 47:01:0101006:85 :		
1.	-	

Сведения об уточняемых земельных участках, необходимые для исправления реестровых ошибок в сведениях о местоположении их границ

1. Сведения о характерных точках границ уточняемого земельного участка с кадастровым номером 47:01:0101006:87 :

Система координат МСК-47, зона 1					Зона № 1		
Обозначение характерных точек границ	Координаты, м				Метод определения координат	Формулы, примененные для расчета средней квадратической погрешности определения координат характерных точек границ (Mt), с подставленными значениями и итоговые (вычисленные) значения Mt, м	Описание закрепления точки
	содержатся в Едином государственном реестре недвижимости		определены в результате выполнения комплексных кадастровых работ				
	X	Y	X	Y			
1	2	3	4	5	6	7	8
205	526395.04	1287953.31	526395.04	1287953.31	Фотограмметрический метод	$Mt = \sqrt{(m_0^2 + m_1^2)}$	Закрепление отсутствует
206	526380.39	1287968.36	526380.39	1287968.36	Фотограмметрический метод	$Mt = \sqrt{(m_0^2 + m_1^2)}$	Закрепление отсутствует
207	526351.71	1287940.47	526351.71	1287940.47	Фотограмметрический метод	$Mt = \sqrt{(m_0^2 + m_1^2)}$	Закрепление отсутствует
208	526366.36	1287925.42	526366.36	1287925.42	Фотограмметрический метод	$Mt = \sqrt{(m_0^2 + m_1^2)}$	Закрепление отсутствует
205	526395.04	1287953.31	526395.04	1287953.31	Фотограмметрический метод	$Mt = \sqrt{(m_0^2 + m_1^2)}$	Закрепление отсутствует

2. Сведения о частях границ уточняемого земельного участка с кадастровым номером 47:01:0101006:87 :

Обозначение части границ		Горизонтальное проложение (S), м	Описание прохождения части границ	Сведения о согласовании местоположения границ (согласовано/спорное)
от т.	до т.			
1	2	3	4	5
205	206	21.00	-	-
206	207	40.00	-	-
207	208	21.00	-	-
208	205	40.00	-	-

3. Сведения о характеристиках уточняемого земельного участка с кадастровым номером 47:01:0101006:87 :

№ п/п	Наименование характеристики	Значение характеристики
1	2	3
1.	Сведения об адресе земельного участка	-
1.1.	Сведения об ином месте нахождения земельного участка, не являющегося объектом адресации, в структурированном виде	-
1.2.	Дополнительные сведения о месте нахождения земельного участка	-
2.	Площадь земельного участка ± величина погрешности определения (вычисления) площади (P ± ΔP), м ²	840 ± 10
3.	Формула, примененная для расчета предельной допустимой погрешности определения площади земельного участка, с подставленными значениями и итоговые (вычисленные) значения (ΔP), м ²	$\Delta P = 3.5 * Mt * \sqrt{P} = 3.5 * 0,1 * \sqrt{840} = 10$
4.	Площадь земельного участка согласно сведениям Единого государственного реестра недвижимости (P _{кад}), м ²	840
5.	Оценка расхождения P и P _{кад} (P - P _{кад}), м ²	-

3. Сведения о характеристиках уточняемого земельного участка с кадастровым номером 47:01:0101006:87 :

№ п/п	Наименование характеристики	Значение характеристики
1	2	3
6.	Предельные минимальный и максимальный размеры земельного участка (Рмин и Рмакс), м2	- -
7.	Кадастровый номер или иной государственный учетный номер (инвентарный) объекта недвижимости, расположенного на земельном участке	47:01:0101001:257
8.	Вид (виды) разрешенного использования	под строительство индивидуального жилого дома
8.1.	Дополнительные сведения об использовании земельного участка	-
9.	Сведения о земельных участках (землях общего пользования, территории общего пользования), посредством которых обеспечивается доступ	Земли общего пользования
10.	Иные сведения	-

4. Пояснения к сведениям об уточняемом земельном участке с кадастровым номером 47:01:0101006:87 :

1.	-
----	---

Сведения об уточняемых земельных участках, необходимые для исправления реестровых ошибок в сведениях о местоположении их границ

1. Сведения о характерных точках границ уточняемого земельного участка с кадастровым номером 47:01:0101006:88 :

Система координат МСК-47, зона 1					Зона № 1		
Обозначение характерных точек границ	Координаты, м				Метод определения координат	Формулы, примененные для расчета средней квадратической погрешности определения координат характерных точек границ (Mt), с подставленными в такие формулы значениями и итоговые (вычисленные) значения Mt, м	Описание закрепления точки
	содержатся в Едином государственном реестре недвижимости		определены в результате выполнения комплексных кадастровых работ				
	X	Y	X	Y			
1	2	3	4	5	6	7	8
209	526225.04	1287521.05	526225.04	1287521.05	Фотограмметрический метод	$Mt = \sqrt{(m_0^2 + m_1^2)}$	Закрепление отсутствует
166	-	-	526235.28	1287521.69	Фотограмметрический метод	$Mt = \sqrt{(m_0^2 + m_1^2)}$	Закрепление отсутствует
210	526249.00	1287522.56	526248.99	1287522.56	Фотограмметрический метод	$Mt = \sqrt{(m_0^2 + m_1^2)}$	Закрепление отсутствует
211	526245.49	1287578.45	526245.49	1287578.45	Фотограмметрический метод	$Mt = \sqrt{(m_0^2 + m_1^2)}$	Закрепление отсутствует
212	526233.58	1287577.71	526233.58	1287577.71	Фотограмметрический метод	$Mt = \sqrt{(m_0^2 + m_1^2)}$	Закрепление отсутствует
213	526223.03	1287553.12	526223.03	1287553.12	Фотограмметрический метод	$Mt = \sqrt{(m_0^2 + m_1^2)}$	Закрепление отсутствует
209	526225.04	1287521.05	526225.04	1287521.05	Фотограмметрический метод	$Mt = \sqrt{(m_0^2 + m_1^2)}$	Закрепление отсутствует

2. Сведения о частях границ уточняемого земельного участка с кадастровым номером 47:01:0101006:88 :

Обозначение части границ		Горизонтальное проложение (S), м	Описание прохождения части границ	Сведения о согласовании местоположения границ (согласовано/спорное)
от т.	до т.			
1	2	3	4	5
209	166	10.26	-	-
166	210	13.74	-	-
210	211	56.00	-	-
211	212	11.93	-	-
212	213	26.76	-	-
213	209	32.13	-	-

3. Сведения о характеристиках уточняемого земельного участка с кадастровым номером 47:01:0101006:88 :

№ п/п	Наименование характеристики	Значение характеристики
1	2	3
1.	Сведения об адресе земельного участка	-
1.1.	Сведения об ином месте нахождения земельного участка, не являющегося объектом адресации, в структурированном виде	-
1.2.	Дополнительные сведения о месте нахождения земельного участка	-
2.	Площадь земельного участка ± величина погрешности определения (вычисления) площади ($P \pm \Delta P$), м ²	1200 ± 12

3. Сведения о характеристиках уточняемого земельного участка с кадастровым номером 47:01:0101006:88 :		
№ п/п	Наименование характеристики	Значение характеристики
1	2	3
3.	Формула, примененная для расчета предельной допустимой погрешности определения площади земельного участка, с подставленными значениями и итоговые (вычисленные) значения (ΔP), м2	$\Delta P=3.5*Mt*\sqrt{P}=3.5*0,1*\sqrt{1200}=12$
4.	Площадь земельного участка согласно сведениям Единого государственного реестра недвижимости (Ркад), м2	1200
5.	Оценка расхождения Р и Ркад (Р - Ркад), м2	-
6.	Предельные минимальный и максимальный размеры земельного участка (Рмин и Рмакс), м2	- -
7.	Кадастровый номер или иной государственный учетный номер (инвентарный) объекта недвижимости, расположенного на земельном участке	-
8.	Вид (виды) разрешенного использования	под строительство индивидуального жилого дома
8.1.	Дополнительные сведения об использовании земельного участка	-
9.	Сведения о земельных участках (землях общего пользования, территории общего пользования), посредством которых обеспечивается доступ	Земли общего пользования
10.	Иные сведения	-
4. Пояснения к сведениям об уточняемом земельном участке с кадастровым номером 47:01:0101006:88 :		
1.	-	

Сведения об уточняемых земельных участках, необходимые для исправления реестровых ошибок в сведениях о местоположении их границ

1. Сведения о характерных точках границ уточняемого земельного участка с кадастровым номером 47:01:0101006:89 :

Система координат МСК-47, зона 1					Зона № 1		
Обозначение характерных точек границ	Координаты, м				Метод определения координат	Формулы, примененные для расчета средней квадратической погрешности определения координат характерных точек границ (Mt), с подставленными значениями и итоговые (вычисленные) значения Mt, м	Описание закрепления точки
	содержатся в Едином государственном реестре недвижимости		определены в результате выполнения комплексных кадастровых работ				
	X	Y	X	Y			
1	2	3	4	5	6	7	8
214	526690.54	1288526.67	526690.54	1288526.67	Фотограмметрический метод	$Mt = \sqrt{(m_0^2 + m_1^2)}$	Закрепление отсутствует
215	526664.92	1288557.38	526664.92	1288557.38	Фотограмметрический метод	$Mt = \sqrt{(m_0^2 + m_1^2)}$	Закрепление отсутствует
216	526641.87	1288538.17	526641.87	1288538.17	Фотограмметрический метод	$Mt = \sqrt{(m_0^2 + m_1^2)}$	Закрепление отсутствует
217	526667.50	1288507.46	526667.50	1288507.46	Фотограмметрический метод	$Mt = \sqrt{(m_0^2 + m_1^2)}$	Закрепление отсутствует
214	526690.54	1288526.67	526690.54	1288526.67	Фотограмметрический метод	$Mt = \sqrt{(m_0^2 + m_1^2)}$	Закрепление отсутствует

2. Сведения о частях границ уточняемого земельного участка с кадастровым номером 47:01:0101006:89 :

Обозначение части границ		Горизонтальное проложение (S), м	Описание прохождения части границ	Сведения о согласовании местоположения границ (согласовано/спорное)
от т.	до т.			
1	2	3	4	5
214	215	39.99	-	-
215	216	30.01	-	-
216	217	40.00	-	-
217	214	30.00	-	-

3. Сведения о характеристиках уточняемого земельного участка с кадастровым номером 47:01:0101006:89 :

№ п/п	Наименование характеристики	Значение характеристики
1	2	3
1.	Сведения об адресе земельного участка	-
1.1.	Сведения об ином месте нахождения земельного участка, не являющегося объектом адресации, в структурированном виде	-
1.2.	Дополнительные сведения о месте нахождения земельного участка	-
2.	Площадь земельного участка ± величина погрешности определения (вычисления) площади (P ± ΔP), м2	1200 ± 12
3.	Формула, примененная для расчета предельной допустимой погрешности определения площади земельного участка, с подставленными значениями и итоговые (вычисленные) значения (ΔP), м2	$\Delta P = 3.5 * Mt * \sqrt{P} = 3.5 * 0,1 * \sqrt{1200} = 12$
4.	Площадь земельного участка согласно сведениям Единого государственного реестра недвижимости (Pкад), м2	1200
5.	Оценка расхождения P и Pкад (P - Pкад), м2	-

3. Сведения о характеристиках уточняемого земельного участка с кадастровым номером 47:01:0101006:89 :		
№ п/п	Наименование характеристики	Значение характеристики
1	2	3
6.	Предельные минимальный и максимальный размеры земельного участка (Рмин и Рмакс), м2	- -
7.	Кадастровый номер или иной государственный учетный номер (инвентарный) объекта недвижимости, расположенного на земельном участке	47:01:0000000:28474
8.	Вид (виды) разрешенного использования	под строительство индивидуального жилого дома
8.1.	Дополнительные сведения об использовании земельного участка	-
9.	Сведения о земельных участках (землях общего пользования, территории общего пользования), посредством которых обеспечивается доступ	Земли общего пользования
10.	Иные сведения	-

4. Пояснения к сведениям об уточняемом земельном участке с кадастровым номером 47:01:0101006:89 :

1.	-

Сведения об уточняемых земельных участках, необходимые для исправления реестровых ошибок в сведениях о местоположении их границ

1. Сведения о характерных точках границ уточняемого земельного участка с кадастровым номером 47:01:0101006:90 :

Система координат МСК-47, зона 1					Зона № 1		
Обозначение характерных точек границ	Координаты, м				Метод определения координат	Формулы, примененные для расчета средней квадратической погрешности определения координат характерных точек границ (Mt), с подставленными значениями и итоговые (вычисленные) значения Mt, м	Описание закрепления точки
	содержатся в Едином государственном реестре недвижимости		определены в результате выполнения комплексных кадастровых работ				
	X	Y	X	Y			
1	2	3	4	5	6	7	8
218	526860.52	1287811.14	526860.52	1287811.14	Фотограмметрический метод	$Mt = \sqrt{(m_0^2 + m_1^2)}$	Закрепление отсутствует
н46У	-	-	526862.41	1287816.81	Фотограмметрический метод	$Mt = \sqrt{(m_0^2 + m_1^2)}$	Закрепление отсутствует
219	526873.15	1287849.09	526873.15	1287849.09	Фотограмметрический метод	$Mt = \sqrt{(m_0^2 + m_1^2)}$	Закрепление отсутствует
220	526844.69	1287858.58	526844.69	1287858.58	Фотограмметрический метод	$Mt = \sqrt{(m_0^2 + m_1^2)}$	Закрепление отсутствует
221	526832.05	1287820.62	526832.05	1287820.62	Фотограмметрический метод	$Mt = \sqrt{(m_0^2 + m_1^2)}$	Закрепление отсутствует
218	526860.52	1287811.14	526860.52	1287811.14	Фотограмметрический метод	$Mt = \sqrt{(m_0^2 + m_1^2)}$	Закрепление отсутствует

2. Сведения о частях границ уточняемого земельного участка с кадастровым номером 47:01:0101006:90 :

Обозначение части границ		Горизонтальное проложение (S), м	Описание прохождения части границ	Сведения о согласовании местоположения границ (согласовано/спорное)
от т.	до т.			
1	2	3	4	5
218	н46У	5.98	-	-
н46У	219	34.02	-	-
219	220	30.00	-	-
220	221	40.01	-	-
221	218	30.01	-	-

3. Сведения о характеристиках уточняемого земельного участка с кадастровым номером 47:01:0101006:90 :

№ п/п	Наименование характеристики	Значение характеристики
1	2	3
1.	Сведения об адресе земельного участка	-
1.1.	Сведения об ином месте нахождения земельного участка, не являющегося объектом адресации, в структурированном виде	-
1.2.	Дополнительные сведения о месте нахождения земельного участка	-
2.	Площадь земельного участка ± величина погрешности определения (вычисления) площади ($P \pm \Delta P$), м ²	1200 ± 12
3.	Формула, примененная для расчета предельной допустимой погрешности определения площади земельного участка, с подставленными значениями и итоговые (вычисленные) значения (ΔP), м ²	$\Delta P = 3.5 * Mt * \sqrt{P} = 3.5 * 0,1 * \sqrt{1200} = 12$

3. Сведения о характеристиках уточняемого земельного участка с кадастровым номером 47:01:0101006:90 :		
№ п/п	Наименование характеристики	Значение характеристики
1	2	3
4.	Площадь земельного участка согласно сведениям Единого государственного реестра недвижимости (Ркад), м2	1200
5.	Оценка расхождения Р и Ркад (Р - Ркад), м2	-
6.	Предельные минимальный и максимальный размеры земельного участка (Рмин и Рмакс), м2	- -
7.	Кадастровый номер или иной государственный учетный номер (инвентарный) объекта недвижимости, расположенного на земельном участке	-
8.	Вид (виды) разрешенного использования	под строительство индивидуального жилого дома
8.1.	Дополнительные сведения об использовании земельного участка	-
9.	Сведения о земельных участках (землях общего пользования, территории общего пользования), посредством которых обеспечивается доступ	Земли общего пользования
10.	Иные сведения	-
4. Пояснения к сведениям об уточняемом земельном участке с кадастровым номером 47:01:0101006:90 :		
1.	-	

Сведения об уточняемых земельных участках, необходимые для исправления реестровых ошибок в сведениях о местоположении их границ

1. Сведения о характерных точках границ уточняемого земельного участка с кадастровым номером 47:01:0101006:91 :

Система координат МСК-47, зона 1					Зона № 1		
Обозначение характерных точек границ	Координаты, м				Метод определения координат	Формулы, примененные для расчета средней квадратической погрешности определения координат характерных точек границ (Mt), с подставленными в такие формулы значениями и итоговые (вычисленные) значения Mt, м	Описание закрепления точки
	содержатся в Едином государственном реестре недвижимости		определены в результате выполнения комплексных кадастровых работ				
	X	Y	X	Y			
1	2	3	4	5	6	7	8
н47У	-	-	526300.76	1287609.67	Фотограмметрический метод	$Mt = \sqrt{(m_0^2 + m_1^2)}$	Закрепление отсутствует
н48У	-	-	526300.82	1287608.35	Фотограмметрический метод	0.1	Закрепление отсутствует
108	-	-	526301.66	1287591.49	Фотограмметрический метод	$Mt = \sqrt{(m_0^2 + m_1^2)}$	Закрепление отсутствует
н39У	-	-	526301.68	1287591.02	Фотограмметрический метод	0.1	Закрепление отсутствует
107	-	-	526302.56	1287575.92	Фотограмметрический метод	$Mt = \sqrt{(m_0^2 + m_1^2)}$	Закрепление отсутствует
121	-	-	526340.61	1287577.86	Фотограмметрический метод	$Mt = \sqrt{(m_0^2 + m_1^2)}$	Закрепление отсутствует
н49У	-	-	526339.91	1287601.12	Фотограмметрический метод	$Mt = \sqrt{(m_0^2 + m_1^2)}$	Закрепление отсутствует
н47У	-	-	526300.76	1287609.67	Фотограмметрический метод	$Mt = \sqrt{(m_0^2 + m_1^2)}$	Закрепление отсутствует

2. Сведения о частях границ уточняемого земельного участка с кадастровым номером 47:01:0101006:91 :

Обозначение части границ		Горизонтальное проложение (S), м	Описание прохождения части границ	Сведения о согласовании местоположения границ (согласовано/спорное)
от т.	до т.			
1	2	3	4	5
н47У	н48У	1.32	-	-
н48У	108	16.88	-	-
108	н39У	0.47	-	-
н39У	107	15.13	-	-
107	121	38.10	-	-
121	н49У	23.27	-	-
н49У	н47У	40.07	-	-

3. Сведения о характеристиках уточняемого земельного участка с кадастровым номером 47:01:0101006:91 :

№ п/п	Наименование характеристики	Значение характеристики
1	2	3
1.	Сведения об адресе земельного участка	-
1.1.	Сведения об ином месте нахождения земельного участка, не являющегося объектом адресации, в структурированном виде	-

3. Сведения о характеристиках уточняемого земельного участка с кадастровым номером 47:01:0101006:91 :		
№ п/п	Наименование характеристики	Значение характеристики
1	2	3
1.2.	Дополнительные сведения о месте нахождения земельного участка	-
2.	Площадь земельного участка ± величина погрешности определения (вычисления) площади ($P \pm \Delta P$), м2	1097 ± 12
3.	Формула, примененная для расчета предельной допустимой погрешности определения площади земельного участка, с подставленными значениями и итоговые (вычисленные) значения (ΔP), м2	$\Delta P = 3.5 * M_t * \sqrt{P} = 3.5 * 0,1 * \sqrt{1097} = 12$
4.	Площадь земельного участка согласно сведениям Единого государственного реестра недвижимости (Ркад), м2	1000
5.	Оценка расхождения Р и Ркад ($P - P_{кад}$), м2	97
6.	Предельные минимальный и максимальный размеры земельного участка (Рмин и Рмакс), м2	- -
7.	Кадастровый номер или иной государственный учетный номер (инвентарный) объекта недвижимости, расположенного на земельном участке	47:01:0101006:905
8.	Вид (виды) разрешенного использования	под строительство индивидуального жилого дома
8.1.	Дополнительные сведения об использовании земельного участка	-
9.	Сведения о земельных участках (землях общего пользования, территории общего пользования), посредством которых обеспечивается доступ	Земли общего пользования
10.	Иные сведения	-
4. Пояснения к сведениям об уточняемом земельном участке с кадастровым номером 47:01:0101006:91 :		
1.	-	

Сведения об уточняемых земельных участках, необходимые для исправления реестровых ошибок в сведениях о местоположении их границ

1. Сведения о характерных точках границ уточняемого земельного участка с кадастровым номером 47:01:0101006:98 :

Система координат МСК-47, зона 1					Зона № 1		
Обозначение характерных точек границ	Координаты, м				Метод определения координат	Формулы, примененные для расчета средней квадратической погрешности определения координат характерных точек границ (Mt), с подставленными значениями и итоговые (вычисленные) значения Mt, м	Описание закрепления точки
	содержатся в Едином государственном реестре недвижимости		определены в результате выполнения комплексных кадастровых работ				
	X	Y	X	Y			
1	2	3	4	5	6	7	8
222	526581.13	1287723.02	526581.13	1287723.02	Фотограмметрический метод	$Mt = \sqrt{(m_0^2 + m_1^2)}$	Закрепление отсутствует
223	526545.87	1287757.83	526545.87	1287757.83	Фотограмметрический метод	$Mt = \sqrt{(m_0^2 + m_1^2)}$	Закрепление отсутствует
224	526527.05	1287738.77	526527.05	1287738.77	Фотограмметрический метод	$Mt = \sqrt{(m_0^2 + m_1^2)}$	Закрепление отсутствует
225	526564.80	1287707.95	526564.80	1287707.95	Фотограмметрический метод	$Mt = \sqrt{(m_0^2 + m_1^2)}$	Закрепление отсутствует
222	526581.13	1287723.02	526581.13	1287723.02	Фотограмметрический метод	$Mt = \sqrt{(m_0^2 + m_1^2)}$	Закрепление отсутствует

2. Сведения о частях границ уточняемого земельного участка с кадастровым номером 47:01:0101006:98 :

Обозначение части границ		Горизонтальное проложение (S), м	Описание прохождения части границ	Сведения о согласовании местоположения границ (согласовано/спорное)
от т.	до т.			
1	2	3	4	5
222	223	49.55	-	-
223	224	26.79	-	-
224	225	48.73	-	-
225	222	22.22	-	-

3. Сведения о характеристиках уточняемого земельного участка с кадастровым номером 47:01:0101006:98 :

№ п/п	Наименование характеристики	Значение характеристики
1	2	3
1.	Сведения об адресе земельного участка	-
1.1.	Сведения об ином месте нахождения земельного участка, не являющегося объектом адресации, в структурированном виде	-
1.2.	Дополнительные сведения о месте нахождения земельного участка	-
2.	Площадь земельного участка ± величина погрешности определения (вычисления) площади (P ± ΔP), м2	1200 ± 12
3.	Формула, примененная для расчета предельной допустимой погрешности определения площади земельного участка, с подставленными значениями и итоговые (вычисленные) значения (ΔP), м2	$\Delta P = 3.5 * Mt * \sqrt{P} = 3.5 * 0,1 * \sqrt{1200} = 12$
4.	Площадь земельного участка согласно сведениям Единого государственного реестра недвижимости (Pкад), м2	1200
5.	Оценка расхождения P и Pкад (P - Pкад), м2	-

3. Сведения о характеристиках уточняемого земельного участка с кадастровым номером 47:01:0101006:98 :

№ п/п	Наименование характеристики	Значение характеристики
1	2	3
6.	Предельные минимальный и максимальный размеры земельного участка (Рмин и Рмакс), м2	- -
7.	Кадастровый номер или иной государственный учетный номер (инвентарный) объекта недвижимости, расположенного на земельном участке	47:01:0101006:155
8.	Вид (виды) разрешенного использования	под жилой дом
8.1.	Дополнительные сведения об использовании земельного участка	-
9.	Сведения о земельных участках (землях общего пользования, территории общего пользования), посредством которых обеспечивается доступ	Земли общего пользования
10.	Иные сведения	-

4. Пояснения к сведениям об уточняемом земельном участке с кадастровым номером 47:01:0101006:98 :

1.	-
----	---

Сведения об уточняемых земельных участках, необходимые для исправления реестровых ошибок в сведениях о местоположении их границ

1. Сведения о характерных точках границ уточняемого земельного участка с кадастровым номером 47:01:0101006:119 :

Система координат МСК-47, зона 1					Зона № 1		
Обозначение характерных точек границ	Координаты, м				Метод определения координат	Формулы, примененные для расчета средней квадратической погрешности определения координат характерных точек границ (Mt), с подставленными в такие формулы значениями и итоговые (вычисленные) значения Mt, м	Описание закрепления точки
	содержатся в Едином государственном реестре недвижимости		определены в результате выполнения комплексных кадастровых работ				
	X	Y	X	Y			
1	2	3	4	5	6	7	8
226	526901.60	1288087.22	526901.60	1288087.22	Фотограмметрический метод	$Mt = \sqrt{(m_0^2 + m_1^2)}$	Закрепление отсутствует
272	-	-	526911.18	1288085.89	Фотограмметрический метод	$Mt = \sqrt{(m_0^2 + m_1^2)}$	Закрепление отсутствует
н50У	-	-	526911.03	1288084.78	Фотограмметрический метод	$Mt = \sqrt{(m_0^2 + m_1^2)}$	Закрепление отсутствует
н51У	-	-	526916.28	1288084.01	Фотограмметрический метод	$Mt = \sqrt{(m_0^2 + m_1^2)}$	Закрепление отсутствует
227	526938.86	1288082.06	526939.25	1288085.28	Фотограмметрический метод	$Mt = \sqrt{(m_0^2 + m_1^2)}$	Закрепление отсутствует
228	526941.24	1288099.39	526941.24	1288099.39	Фотограмметрический метод	$Mt = \sqrt{(m_0^2 + m_1^2)}$	Закрепление отсутствует
229	526922.54	1288105.29	526922.53	1288105.29	Фотограмметрический метод	$Mt = \sqrt{(m_0^2 + m_1^2)}$	Закрепление отсутствует
226	526901.60	1288087.22	526901.60	1288087.22	Фотограмметрический метод	$Mt = \sqrt{(m_0^2 + m_1^2)}$	Закрепление отсутствует

2. Сведения о частях границ уточняемого земельного участка с кадастровым номером 47:01:0101006:119 :

Обозначение части границ		Горизонтальное проложение (S), м	Описание прохождения части границ	Сведения о согласовании местоположения границ (согласовано/спорное)
от т.	до т.			
1	2	3	4	5
226	272	9.67	-	-
272	н50У	1.12	-	-
н50У	н51У	5.31	-	-
н51У	227	23.01	-	-
227	228	14.25	-	-
228	229	19.62	-	-
229	226	27.65	-	-

3. Сведения о характеристиках уточняемого земельного участка с кадастровым номером 47:01:0101006:119 :

№ п/п	Наименование характеристики	Значение характеристики
1	2	3
1.	Сведения об адресе земельного участка	-
1.1.	Сведения об ином месте нахождения земельного участка, не являющегося объектом адресации, в структурированном виде	-

3. Сведения о характеристиках уточняемого земельного участка с кадастровым номером 47:01:0101006:119 :		
№ п/п	Наименование характеристики	Значение характеристики
1	2	3
1.2.	Дополнительные сведения о месте нахождения земельного участка	-
2.	Площадь земельного участка ± величина погрешности определения (вычисления) площади ($P \pm \Delta P$), м ²	542 ± 8
3.	Формула, примененная для расчета предельной допустимой погрешности определения площади земельного участка, с подставленными значениями и итоговые (вычисленные) значения (ΔP), м ²	$\Delta P = 3.5 * M_t * \sqrt{P} = 3.5 * 0,1 * \sqrt{542} = 8$
4.	Площадь земельного участка согласно сведениям Единого государственного реестра недвижимости (Ркад), м ²	560
5.	Оценка расхождения P и Ркад (P - Ркад), м ²	18
6.	Предельные минимальный и максимальный размеры земельного участка (Рмин и Рмакс), м ²	- -
7.	Кадастровый номер или иной государственный учетный номер (инвентарный) объекта недвижимости, расположенного на земельном участке	-
8.	Вид (виды) разрешенного использования	под жилой дом
8.1.	Дополнительные сведения об использовании земельного участка	-
9.	Сведения о земельных участках (землях общего пользования, территории общего пользования), посредством которых обеспечивается доступ	Земли общего пользования
10.	Иные сведения	-
4. Пояснения к сведениям об уточняемом земельном участке с кадастровым номером 47:01:0101006:119 :		
1.	-	

Сведения об уточняемых земельных участках, необходимые для исправления реестровых ошибок в сведениях о местоположении их границ

1. Сведения о характерных точках границ уточняемого земельного участка с кадастровым номером 47:01:0101006:122 :

Система координат МСК-47, зона 1					Зона № 1		
Обозначение характерных точек границ	Координаты, м				Метод определения координат	Формулы, примененные для расчета средней квадратической погрешности определения координат характерных точек границ (Mt), с подставленными в такие формулы значениями и итоговые (вычисленные) значения Mt, м	Описание закрепления точки
	содержатся в Едином государственном реестре недвижимости		определены в результате выполнения комплексных кадастровых работ				
	X	Y	X	Y			
1	2	3	4	5	6	7	8
230	527033.16	1288247.78	527033.16	1288247.78	Фотограмметрический метод	$Mt = \sqrt{(m_0^2 + m_1^2)}$	Закрепление отсутствует
231	527032.46	1288251.96	527032.46	1288251.96	Фотограмметрический метод	$Mt = \sqrt{(m_0^2 + m_1^2)}$	Закрепление отсутствует
232	527045.23	1288254.44	527045.23	1288254.44	Фотограмметрический метод	$Mt = \sqrt{(m_0^2 + m_1^2)}$	Закрепление отсутствует
н52У	-	-	527028.98	1288348.63	Фотограмметрический метод	$Mt = \sqrt{(m_0^2 + m_1^2)}$	Закрепление отсутствует
233	527024.87	1288372.45	527024.87	1288372.45	Фотограмметрический метод	$Mt = \sqrt{(m_0^2 + m_1^2)}$	Закрепление отсутствует
234	527023.79	1288376.35	527023.79	1288376.35	Фотограмметрический метод	$Mt = \sqrt{(m_0^2 + m_1^2)}$	Закрепление отсутствует
235	526990.97	1288371.30	526990.97	1288371.30	Фотограмметрический метод	$Mt = \sqrt{(m_0^2 + m_1^2)}$	Закрепление отсутствует
236	527013.14	1288244.57	527013.14	1288244.57	Фотограмметрический метод	$Mt = \sqrt{(m_0^2 + m_1^2)}$	Закрепление отсутствует
230	527033.16	1288247.78	527033.16	1288247.78	Фотограмметрический метод	$Mt = \sqrt{(m_0^2 + m_1^2)}$	Закрепление отсутствует

2. Сведения о частях границ уточняемого земельного участка с кадастровым номером 47:01:0101006:122 :

Обозначение части границ		Горизонтальное проложение (S), м	Описание прохождения части границ	Сведения о согласовании местоположения границ (согласовано/спорное)
от т.	до т.			
1	2	3	4	5
230	231	4.24	-	-
231	232	13.01	-	-
232	н52У	95.58	-	-
н52У	233	24.17	-	-
233	234	4.05	-	-
234	235	33.21	-	-
235	236	128.65	-	-
236	230	20.28	-	-

3. Сведения о характеристиках уточняемого земельного участка с кадастровым номером 47:01:0101006:122 :

№ п/п	Наименование характеристики	Значение характеристики
1	2	3
1.	Сведения об адресе земельного участка	-

3. Сведения о характеристиках уточняемого земельного участка с кадастровым номером 47:01:0101006:122 :		
№ п/п	Наименование характеристики	Значение характеристики
1	2	3
1.1.	Сведения об ином месте нахождения земельного участка, не являющегося объектом адресации, в структурированном виде	-
1.2.	Дополнительные сведения о месте нахождения земельного участка	-
2.	Площадь земельного участка ± величина погрешности определения (вычисления) площади ($P \pm \Delta P$), м ²	4241 ± 23
3.	Формула, примененная для расчета предельной допустимой погрешности определения площади земельного участка, с подставленными значениями и итоговые (вычисленные) значения (ΔP), м ²	$\Delta P = 3.5 * M_t * \sqrt{P} = 3.5 * 0,1 * \sqrt{4241} = 23$
4.	Площадь земельного участка согласно сведениям Единого государственного реестра недвижимости ($R_{кад}$), м ²	4240
5.	Оценка расхождения P и $R_{кад}$ ($P - R_{кад}$), м ²	1
6.	Предельные минимальный и максимальный размеры земельного участка ($R_{мин}$ и $R_{макс}$), м ²	- -
7.	Кадастровый номер или иной государственный учетный номер (инвентарный) объекта недвижимости, расположенного на земельном участке	47:01:0101006:855
8.	Вид (виды) разрешенного использования	для размещения производства завода
8.1.	Дополнительные сведения об использовании земельного участка	-
9.	Сведения о земельных участках (землях общего пользования, территории общего пользования), посредством которых обеспечивается доступ	Земли общего пользования
10.	Иные сведения	-
4. Пояснения к сведениям об уточняемом земельном участке с кадастровым номером 47:01:0101006:122 :		
1.	-	

Сведения об уточняемых земельных участках, необходимые для исправления реестровых ошибок в сведениях о местоположении их границ

1. Сведения о характерных точках границ уточняемого земельного участка с кадастровым номером 47:01:0101006:124 :

Система координат МСК-47, зона 1					Зона № 1		
Обозначение характерных точек границ	Координаты, м				Метод определения координат	Формулы, примененные для расчета средней квадратической погрешности определения координат характерных точек границ (Mt), с подставленными значениями и итоговые (вычисленные) значения Mt, м	Описание закрепления точки
	содержатся в Едином государственном реестре недвижимости		определены в результате выполнения комплексных кадастровых работ				
	X	Y	X	Y			
1	2	3	4	5	6	7	8
237	527053.45	1288164.60	527053.45	1288164.60	Фотограмметрический метод	$Mt = \sqrt{(m_0^2 + m_1^2)}$	Закрепление отсутствует
238	527049.03	1288191.35	527049.03	1288191.35	Фотограмметрический метод	$Mt = \sqrt{(m_0^2 + m_1^2)}$	Закрепление отсутствует
239	527042.91	1288190.21	527042.91	1288190.21	Фотограмметрический метод	$Mt = \sqrt{(m_0^2 + m_1^2)}$	Закрепление отсутствует
230	527033.16	1288247.78	527033.16	1288247.78	Фотограмметрический метод	$Mt = \sqrt{(m_0^2 + m_1^2)}$	Закрепление отсутствует
236	527013.14	1288244.57	527013.14	1288244.57	Фотограмметрический метод	$Mt = \sqrt{(m_0^2 + m_1^2)}$	Закрепление отсутствует
235	526990.97	1288371.30	526990.97	1288371.30	Фотограмметрический метод	$Mt = \sqrt{(m_0^2 + m_1^2)}$	Закрепление отсутствует
234	527023.79	1288376.35	527023.79	1288376.35	Фотограмметрический метод	$Mt = \sqrt{(m_0^2 + m_1^2)}$	Закрепление отсутствует
н53У	-	-	527017.65	1288398.62	Фотограмметрический метод	$Mt = \sqrt{(m_0^2 + m_1^2)}$	Закрепление отсутствует
21	527014.86	1288408.74	527014.86	1288408.74	Фотограмметрический метод	$Mt = \sqrt{(m_0^2 + m_1^2)}$	Закрепление отсутствует
20	526973.75	1288399.13	526973.75	1288399.13	Фотограмметрический метод	$Mt = \sqrt{(m_0^2 + m_1^2)}$	Закрепление отсутствует
19	526957.28	1288398.42	526957.28	1288398.42	Фотограмметрический метод	$Mt = \sqrt{(m_0^2 + m_1^2)}$	Закрепление отсутствует
18	526949.32	1288393.09	526949.32	1288393.09	Фотограмметрический метод	$Mt = \sqrt{(m_0^2 + m_1^2)}$	Закрепление отсутствует
17	526881.83	1288381.25	526881.83	1288381.25	Фотограмметрический метод	$Mt = \sqrt{(m_0^2 + m_1^2)}$	Закрепление отсутствует
33	526880.98	1288387.26	526880.98	1288387.26	Фотограмметрический метод	$Mt = \sqrt{(m_0^2 + m_1^2)}$	Закрепление отсутствует
32	526877.96	1288386.34	526877.96	1288386.34	Фотограмметрический метод	$Mt = \sqrt{(m_0^2 + m_1^2)}$	Закрепление отсутствует
240	526871.23	1288427.39	526871.23	1288427.39	Фотограмметрический метод	$Mt = \sqrt{(m_0^2 + m_1^2)}$	Закрепление отсутствует
31	526869.86	1288435.85	526869.86	1288435.85	Фотограмметрический метод	$Mt = \sqrt{(m_0^2 + m_1^2)}$	Закрепление отсутствует
241	526725.75	1288411.92	526725.75	1288411.92	Фотограмметрический метод	$Mt = \sqrt{(m_0^2 + m_1^2)}$	Закрепление отсутствует
242	526747.02	1288294.90	526747.02	1288294.90	Фотограмметрический метод	$Mt = \sqrt{(m_0^2 + m_1^2)}$	Закрепление отсутствует
243	526780.83	1288300.77	526780.83	1288300.77	Фотограмметрический метод	$Mt = \sqrt{(m_0^2 + m_1^2)}$	Закрепление отсутствует
н54У	-	-	526795.79	1288214.11	Фотограмметрический метод	$Mt = \sqrt{(m_0^2 + m_1^2)}$	Закрепление отсутствует
244	526797.35	1288205.09	526797.35	1288205.09	Фотограмметрический метод	$Mt = \sqrt{(m_0^2 + m_1^2)}$	Закрепление отсутствует

1. Сведения о характерных точках границ уточняемого земельного участка с кадастровым номером 47:01:0101006:124 :

Система координат МСК-47, зона 1						Зона № 1	
Обозначение характерных точек границ	Координаты, м				Метод определения координат	Формулы, примененные для расчета средней квадратической погрешности определения координат характерных точек границ (Mt), с подставленными в такие формулы значениями и итоговые (вычисленные) значения Mt, м	Описание закрепления точки
	содержатся в Едином государственном реестре недвижимости		определены в результате выполнения комплексных кадастровых работ				
	X	Y	X	Y			
1	2	3	4	5	6	7	8
245	526800.57	1288205.71	526800.57	1288205.71	Фотограмметрический метод	$Mt = \sqrt{(m_0^2 + m_1^2)}$	Закрепление отсутствует
246	526808.20	1288155.35	526808.20	1288155.35	Фотограмметрический метод	$Mt = \sqrt{(m_0^2 + m_1^2)}$	Закрепление отсутствует
247	526872.34	1288169.44	526872.34	1288169.44	Фотограмметрический метод	$Mt = \sqrt{(m_0^2 + m_1^2)}$	Закрепление отсутствует
248	526866.35	1288199.59	526866.35	1288199.59	Фотограмметрический метод	$Mt = \sqrt{(m_0^2 + m_1^2)}$	Закрепление отсутствует
249	526898.01	1288206.26	526898.01	1288206.26	Фотограмметрический метод	$Mt = \sqrt{(m_0^2 + m_1^2)}$	Закрепление отсутствует
250	526909.16	1288140.23	526909.16	1288140.23	Фотограмметрический метод	$Mt = \sqrt{(m_0^2 + m_1^2)}$	Закрепление отсутствует
251	526912.86	1288124.04	526912.86	1288124.04	Фотограмметрический метод	$Mt = \sqrt{(m_0^2 + m_1^2)}$	Закрепление отсутствует
252	526940.42	1288129.95	526940.42	1288129.95	Фотограмметрический метод	$Mt = \sqrt{(m_0^2 + m_1^2)}$	Закрепление отсутствует
253	526938.92	1288145.01	526938.92	1288145.01	Фотограмметрический метод	$Mt = \sqrt{(m_0^2 + m_1^2)}$	Закрепление отсутствует
254	527048.64	1288158.27	527048.64	1288158.27	Фотограмметрический метод	$Mt = \sqrt{(m_0^2 + m_1^2)}$	Закрепление отсутствует
255	527048.01	1288163.60	527048.01	1288163.60	Фотограмметрический метод	$Mt = \sqrt{(m_0^2 + m_1^2)}$	Закрепление отсутствует
237	527053.45	1288164.60	527053.45	1288164.60	Фотограмметрический метод	$Mt = \sqrt{(m_0^2 + m_1^2)}$	Закрепление отсутствует

2. Сведения о частях границ уточняемого земельного участка с кадастровым номером 47:01:0101006:124 :

Обозначение части границ		Горизонтальное проложение (S), м	Описание прохождения части границ	Сведения о согласовании местоположения границ (согласовано/спорное)
от т.	до т.			
1	2	3	4	5
237	238	27.11	-	-
238	239	6.23	-	-
239	230	58.39	-	-
230	236	20.28	-	-
236	235	128.65	-	-
235	234	33.21	-	-
234	н53У	23.10	-	-
н53У	21	10.50	-	-
21	20	42.22	-	-
20	19	16.49	-	-
19	18	9.58	-	-

2. Сведения о частях границ уточняемого земельного участка с кадастровым номером 47:01:0101006:124 :

Обозначение части границ		Горизонтальное проложение (S), м	Описание прохождения части границ	Сведения о согласовании местоположения границ (согласовано/спорное)
от т.	до т.			
1	2	3	4	5
18	17	68.52	-	-
17	33	6.07	-	-
33	32	3.16	-	-
32	240	41.60	-	-
240	31	8.57	-	-
31	241	146.08	-	-
241	242	118.94	-	-
242	243	34.32	-	-
243	н54У	87.94	-	-
н54У	244	9.15	-	-
244	245	3.28	-	-
245	246	50.93	-	-
246	247	65.67	-	-
247	248	30.74	-	-
248	249	32.35	-	-
249	250	66.96	-	-
250	251	16.61	-	-
251	252	28.19	-	-
252	253	15.13	-	-
253	254	110.52	-	-
254	255	5.37	-	-
255	237	5.53	-	-

3. Сведения о характеристиках уточняемого земельного участка с кадастровым номером 47:01:0101006:124 :

№ п/п	Наименование характеристики	Значение характеристики
1	2	3
1.	Сведения об адресе земельного участка	-
1.1.	Сведения об ином месте нахождения земельного участка, не являющегося объектом адресации, в структурированном виде	-
1.2.	Дополнительные сведения о месте нахождения земельного участка	-
2.	Площадь земельного участка ± величина погрешности определения (вычисления) площади ($P \pm \Delta P$), м ²	62763 ± 88
3.	Формула, примененная для расчета предельной допустимой погрешности определения площади земельного участка, с подставленными значениями и итоговые (вычисленные) значения (ΔP), м ²	$\Delta P = 3.5 * M_t * \sqrt{P} = 3.5 * 0,1 * \sqrt{62763} = 88$
4.	Площадь земельного участка согласно сведениям Единого государственного реестра недвижимости (Р _{кад}), м ²	62760
5.	Оценка расхождения Р и Р _{кад} (Р - Р _{кад}), м ²	3
6.	Предельные минимальный и максимальный размеры земельного участка (Р _{мин} и Р _{макс}), м ²	- -

3. Сведения о характеристиках уточняемого земельного участка с кадастровым номером 47:01:0101006:124 :		
№ п/п	Наименование характеристики	Значение характеристики
1	2	3
7.	Кадастровый номер или иной государственный учетный номер (инвентарный) объекта недвижимости, расположенного на земельном участке	47:01:0000000:2941 47:01:0000000:2942 47:01:0000000:2943 47:01:0000000:2944 47:01:0000000:2984 47:01:0000000:18619 47:01:0000000:26234 47:01:0101006:922
8.	Вид (виды) разрешенного использования	для размещения производства заводов
8.1.	Дополнительные сведения об использовании земельного участка	-
9.	Сведения о земельных участках (землях общего пользования, территории общего пользования), посредством которых обеспечивается доступ	Земли общего пользования
10.	Иные сведения	-
4. Пояснения к сведениям об уточняемом земельном участке с кадастровым номером 47:01:0101006:124 :		
1.	-	

Сведения об уточняемых земельных участках, необходимые для исправления реестровых ошибок в сведениях о местоположении их границ

1. Сведения о характерных точках границ уточняемого земельного участка с кадастровым номером 47:01:0101006:127 :

Система координат МСК-47, зона 1					Зона № 1		
Обозначение характерных точек границ	Координаты, м				Метод определения координат	Формулы, примененные для расчета средней квадратической погрешности определения координат характерных точек границ (Mt), с подставленными в такие формулы значениями и итоговые (вычисленные) значения Mt, м	Описание закрепления точки
	содержатся в Едином государственном реестре недвижимости		определены в результате выполнения комплексных кадастровых работ				
	X	Y	X	Y			
1	2	3	4	5	6	7	8
256	527076.08	1288018.35	527076.08	1288018.35	Фотограмметрический метод	$Mt = \sqrt{(m_0^2 + m_1^2)}$	Закрепление отсутствует
257	527077.50	1288025.92	527077.50	1288025.92	Фотограмметрический метод	$Mt = \sqrt{(m_0^2 + m_1^2)}$	Закрепление отсутствует
258	527066.10	1288028.06	527066.10	1288028.06	Фотограмметрический метод	$Mt = \sqrt{(m_0^2 + m_1^2)}$	Закрепление отсутствует
259	527064.67	1288020.49	527064.67	1288020.49	Фотограмметрический метод	$Mt = \sqrt{(m_0^2 + m_1^2)}$	Закрепление отсутствует
256	527076.08	1288018.35	527076.08	1288018.35	Фотограмметрический метод	$Mt = \sqrt{(m_0^2 + m_1^2)}$	Закрепление отсутствует

2. Сведения о частях границ уточняемого земельного участка с кадастровым номером 47:01:0101006:127 :

Обозначение части границ		Горизонтальное проложение (S), м	Описание прохождения части границ	Сведения о согласовании местоположения границ (согласовано/спорное)
от т.	до т.			
1	2	3	4	5
256	257	7.70	-	-
257	258	11.60	-	-
258	259	7.70	-	-
259	256	11.61	-	-

3. Сведения о характеристиках уточняемого земельного участка с кадастровым номером 47:01:0101006:127 :

№ п/п	Наименование характеристики	Значение характеристики
1	2	3
1.	Сведения об адресе земельного участка	-
1.1.	Сведения об ином месте нахождения земельного участка, не являющегося объектом адресации, в структурированном виде	-
1.2.	Дополнительные сведения о месте нахождения земельного участка	-
2.	Площадь земельного участка ± величина погрешности определения (вычисления) площади ($P \pm \Delta P$), м ²	89 ± 3
3.	Формула, примененная для расчета предельной допустимой погрешности определения площади земельного участка, с подставленными значениями и итоговые (вычисленные) значения (ΔP), м ²	$\Delta P = 3.5 * Mt * \sqrt{P} = 3.5 * 0,1 * \sqrt{89} = 3$
4.	Площадь земельного участка согласно сведениям Единого государственного реестра недвижимости (Ркад), м ²	89
5.	Оценка расхождения P и Ркад (P - Ркад), м ²	-

3. Сведения о характеристиках уточняемого земельного участка с кадастровым номером 47:01:0101006:127 :

№ п/п	Наименование характеристики	Значение характеристики
1	2	3
6.	Предельные минимальный и максимальный размеры земельного участка (Рмин и Рмакс), м2	- -
7.	Кадастровый номер или иной государственный учетный номер (инвентарный) объекта недвижимости, расположенного на земельном участке	47:01:0000000:20441
8.	Вид (виды) разрешенного использования	под существующую трансформаторную подстанцию № 78
8.1.	Дополнительные сведения об использовании земельного участка	-
9.	Сведения о земельных участках (землях общего пользования, территории общего пользования), посредством которых обеспечивается доступ	Земли общего пользования
10.	Иные сведения	-

4. Пояснения к сведениям об уточняемом земельном участке с кадастровым номером 47:01:0101006:127 :

1.	-
----	---

Сведения об уточняемых земельных участках, необходимые для исправления реестровых ошибок в сведениях о местоположении их границ

1. Сведения о характерных точках границ уточняемого земельного участка с кадастровым номером 47:01:0101006:128 :

Система координат МСК-47, зона 1					Зона № 1		
Обозначение характерных точек границ	Координаты, м				Метод определения координат	Формулы, примененные для расчета средней квадратической погрешности определения координат характерных точек границ (Mt), с подставленными в такие формулы значениями и итоговые (вычисленные) значения Mt, м	Описание закрепления точки
	содержатся в Едином государственном реестре недвижимости		определены в результате выполнения комплексных кадастровых работ				
	X	Y	X	Y			
1	2	3	4	5	6	7	8
260	526526.71	1288507.02	526526.71	1288507.02	Фотограмметрический метод	$Mt = \sqrt{(m_0^2 + m_1^2)}$	Закрепление отсутствует
261	526511.23	1288525.34	526511.23	1288525.34	Фотограмметрический метод	$Mt = \sqrt{(m_0^2 + m_1^2)}$	Закрепление отсутствует
262	526523.71	1288536.24	526523.71	1288536.24	Фотограмметрический метод	$Mt = \sqrt{(m_0^2 + m_1^2)}$	Закрепление отсутствует
263	526516.64	1288544.63	526516.64	1288544.63	Фотограмметрический метод	$Mt = \sqrt{(m_0^2 + m_1^2)}$	Закрепление отсутствует
264	526486.27	1288518.97	526486.27	1288518.97	Фотограмметрический метод	$Mt = \sqrt{(m_0^2 + m_1^2)}$	Закрепление отсутствует
265	526509.01	1288492.07	526509.01	1288492.07	Фотограмметрический метод	$Mt = \sqrt{(m_0^2 + m_1^2)}$	Закрепление отсутствует
260	526526.71	1288507.02	526526.71	1288507.02	Фотограмметрический метод	$Mt = \sqrt{(m_0^2 + m_1^2)}$	Закрепление отсутствует

2. Сведения о частях границ уточняемого земельного участка с кадастровым номером 47:01:0101006:128 :

Обозначение части границ		Горизонтальное проложение (S), м	Описание прохождения части границ	Сведения о согласовании местоположения границ (согласовано/спорное)
от т.	до т.			
1	2	3	4	5
260	261	23.98	-	-
261	262	16.57	-	-
262	263	10.97	-	-
263	264	39.76	-	-
264	265	35.22	-	-
265	260	23.17	-	-

3. Сведения о характеристиках уточняемого земельного участка с кадастровым номером 47:01:0101006:128 :

№ п/п	Наименование характеристики	Значение характеристики
1	2	3
1.	Сведения об адресе земельного участка	-
1.1.	Сведения об ином месте нахождения земельного участка, не являющегося объектом адресации, в структурированном виде	-
1.2.	Дополнительные сведения о месте нахождения земельного участка	-
2.	Площадь земельного участка ± величина погрешности определения (вычисления) площади ($P \pm \Delta P$), м ²	1000 ± 11

3. Сведения о характеристиках уточняемого земельного участка с кадастровым номером 47:01:0101006:128 :		
№ п/п	Наименование характеристики	Значение характеристики
1	2	3
3.	Формула, примененная для расчета предельной допустимой погрешности определения площади земельного участка, с подставленными значениями и итоговые (вычисленные) значения (ΔP), м2	$\Delta P=3.5*Mt*\sqrt{P}=3.5*0,1*\sqrt{1000}=11$
4.	Площадь земельного участка согласно сведениям Единого государственного реестра недвижимости (Ркад), м2	1000
5.	Оценка расхождения Р и Ркад (Р - Ркад), м2	-
6.	Предельные минимальный и максимальный размеры земельного участка (Рмин и Рмакс), м2	- -
7.	Кадастровый номер или иной государственный учетный номер (инвентарный) объекта недвижимости, расположенного на земельном участке	47:01:0000000:25199
8.	Вид (виды) разрешенного использования	под часть жилого дома
8.1.	Дополнительные сведения об использовании земельного участка	-
9.	Сведения о земельных участках (землях общего пользования, территории общего пользования), посредством которых обеспечивается доступ	Земли общего пользования
10.	Иные сведения	-
4. Пояснения к сведениям об уточняемом земельном участке с кадастровым номером 47:01:0101006:128 :		
1.	-	

Сведения об уточняемых земельных участках, необходимые для исправления реестровых ошибок в сведениях о местоположении их границ

1. Сведения о характерных точках границ уточняемого земельного участка с кадастровым номером 47:01:0101006:130 :

Система координат МСК-47, зона 1					Зона № 1		
Обозначение характерных точек границ	Координаты, м				Метод определения координат	Формулы, примененные для расчета средней квадратической погрешности определения координат характерных точек границ (Mt), с подставленными значениями и итоговые (вычисленные) значения Mt, м	Описание закрепления точки
	содержатся в Едином государственном реестре недвижимости		определены в результате выполнения комплексных кадастровых работ				
	X	Y	X	Y			
1	2	3	4	5	6	7	8
266	526366.18	1287670.19	526366.18	1287670.19	Фотограмметрический метод	$Mt = \sqrt{(m_0^2 + m_1^2)}$	Закрепление отсутствует
267	526373.52	1287684.31	526373.52	1287684.31	Фотограмметрический метод	$Mt = \sqrt{(m_0^2 + m_1^2)}$	Закрепление отсутствует
н55У	-	-	526373.48	1287684.33	Фотограмметрический метод	$Mt = \sqrt{(m_0^2 + m_1^2)}$	Закрепление отсутствует
268	526347.87	1287696.68	526348.07	1287696.67	Фотограмметрический метод	$Mt = \sqrt{(m_0^2 + m_1^2)}$	Закрепление отсутствует
269	526340.74	1287682.55	526340.74	1287682.55	Фотограмметрический метод	$Mt = \sqrt{(m_0^2 + m_1^2)}$	Закрепление отсутствует
266	526366.18	1287670.19	526366.18	1287670.19	Фотограмметрический метод	$Mt = \sqrt{(m_0^2 + m_1^2)}$	Закрепление отсутствует

2. Сведения о частях границ уточняемого земельного участка с кадастровым номером 47:01:0101006:130 :

Обозначение части границ		Горизонтальное проложение (S), м	Описание прохождения части границ	Сведения о согласовании местоположения границ (согласовано/спорное)
от т.	до т.			
1	2	3	4	5
266	267	15.91	-	-
267	н55У	0.04	-	-
н55У	268	28.25	-	-
268	269	15.91	-	-
269	266	28.28	-	-

3. Сведения о характеристиках уточняемого земельного участка с кадастровым номером 47:01:0101006:130 :

№ п/п	Наименование характеристики	Значение характеристики
1	2	3
1.	Сведения об адресе земельного участка	-
1.1.	Сведения об ином месте нахождения земельного участка, не являющегося объектом адресации, в структурированном виде	-
1.2.	Дополнительные сведения о месте нахождения земельного участка	-
2.	Площадь земельного участка ± величина погрешности определения (вычисления) площади ($P \pm \Delta P$), м ²	450 ± 7
3.	Формула, примененная для расчета предельной допустимой погрешности определения площади земельного участка, с подставленными значениями и итоговые (вычисленные) значения (ΔP), м ²	$\Delta P = 3.5 * Mt * \sqrt{P} = 3.5 * 0,1 * \sqrt{450} = 7$

3. Сведения о характеристиках уточняемого земельного участка с кадастровым номером 47:01:0101006:130 :

№ п/п	Наименование характеристики	Значение характеристики
1	2	3
4.	Площадь земельного участка согласно сведениям Единого государственного реестра недвижимости (Ркад), м2	450
5.	Оценка расхождения Р и Ркад (Р - Ркад), м2	-
6.	Предельные минимальный и максимальный размеры земельного участка (Рмин и Рмакс), м2	- -
7.	Кадастровый номер или иной государственный учетный номер (инвентарный) объекта недвижимости, расположенного на земельном участке	-
8.	Вид (виды) разрешенного использования	под жилой дом
8.1.	Дополнительные сведения об использовании земельного участка	-
9.	Сведения о земельных участках (землях общего пользования, территории общего пользования), посредством которых обеспечивается доступ	Земли общего пользования
10.	Иные сведения	-

4. Пояснения к сведениям об уточняемом земельном участке с кадастровым номером 47:01:0101006:130 :

1.	-
----	---

Сведения об уточняемых земельных участках, необходимые для исправления реестровых ошибок в сведениях о местоположении их границ

1. Сведения о характерных точках границ уточняемого земельного участка с кадастровым номером 47:01:0101006:133 :

Система координат МСК-47, зона 1					Зона № 1		
Обозначение характерных точек границ	Координаты, м				Метод определения координат	Формулы, примененные для расчета средней квадратической погрешности определения координат характерных точек границ (Mt), с подставленными в такие формулы значениями и итоговые (вычисленные) значения Mt, м	Описание закрепления точки
	содержатся в Едином государственном реестре недвижимости		определены в результате выполнения комплексных кадастровых работ				
	X	Y	X	Y			
1	2	3	4	5	6	7	8
270	526935.96	1288061.09	526935.96	1288061.09	Фотограмметрический метод	$Mt = \sqrt{(m_0^2 + m_1^2)}$	Закрепление отсутствует
271	526938.85	1288082.06	526939.25	1288085.28	Фотограмметрический метод	$Mt = \sqrt{(m_0^2 + m_1^2)}$	Закрепление отсутствует
272	526911.18	1288085.89	526916.28	1288084.01	Фотограмметрический метод	$Mt = \sqrt{(m_0^2 + m_1^2)}$	Закрепление отсутствует
273	526908.27	1288064.92	526911.03	1288084.78	Фотограмметрический метод	$Mt = \sqrt{(m_0^2 + m_1^2)}$	Закрепление отсутствует
274	526914.55	1288064.05	526908.27	1288064.92	Фотограмметрический метод	$Mt = \sqrt{(m_0^2 + m_1^2)}$	Закрепление отсутствует
275	526914.45	1288062.80	526914.55	1288064.05	Фотограмметрический метод	$Mt = \sqrt{(m_0^2 + m_1^2)}$	Закрепление отсутствует
276	526922.09	1288062.07	526914.45	1288062.80	Фотограмметрический метод	$Mt = \sqrt{(m_0^2 + m_1^2)}$	Закрепление отсутствует
277	526922.19	1288062.99	526922.09	1288062.07	Фотограмметрический метод	$Mt = \sqrt{(m_0^2 + m_1^2)}$	Закрепление отсутствует
277	-	-	526922.19	1288062.99	Фотограмметрический метод	$Mt = \sqrt{(m_0^2 + m_1^2)}$	Закрепление отсутствует
270	526935.96	1288061.09	526935.96	1288061.09	Фотограмметрический метод	$Mt = \sqrt{(m_0^2 + m_1^2)}$	Закрепление отсутствует

2. Сведения о частях границ уточняемого земельного участка с кадастровым номером 47:01:0101006:133 :

Обозначение части границ		Горизонтальное проложение (S), м	Описание прохождения части границ	Сведения о согласовании местоположения границ (согласовано/спорное)
от т.	до т.			
1	2	3	4	5
270	271	24.41	-	-
271	272	23.01	-	-
272	273	5.31	-	-
273	274	20.05	-	-
274	275	6.34	-	-
275	276	1.25	-	-
276	277	7.67	-	-
277	277	0.93	-	-
277	270	13.90	-	-

3. Сведения о характеристиках уточняемого земельного участка с кадастровым номером 47:01:0101006:133 :		
№ п/п	Наименование характеристики	Значение характеристики
1	2	3
1.	Сведения об адресе земельного участка	-
1.1.	Сведения об ином месте нахождения земельного участка, не являющегося объектом адресации, в структурированном виде	-
1.2.	Дополнительные сведения о месте нахождения земельного участка	-
2.	Площадь земельного участка ± величина погрешности определения (вычисления) площади ($P \pm \Delta P$), м2	617 ± 9
3.	Формула, примененная для расчета предельной допустимой погрешности определения площади земельного участка, с подставленными значениями и итоговые (вычисленные) значения (ΔP), м2	$\Delta P = 3.5 * M_t * \sqrt{P} = 3.5 * 0,1 * \sqrt{617} = 9$
4.	Площадь земельного участка согласно сведениям Единого государственного реестра недвижимости ($R_{\text{кад}}$), м2	600
5.	Оценка расхождения P и $R_{\text{кад}}$ ($P - R_{\text{кад}}$), м2	17
6.	Предельные минимальный и максимальный размеры земельного участка ($R_{\text{мин}}$ и $R_{\text{макс}}$), м2	- -
7.	Кадастровый номер или иной государственный учетный номер (инвентарный) объекта недвижимости, расположенного на земельном участке	47:01:0000000:3148
8.	Вид (виды) разрешенного использования	под жилой дом
8.1.	Дополнительные сведения об использовании земельного участка	-
9.	Сведения о земельных участках (землях общего пользования, территории общего пользования), посредством которых обеспечивается доступ	Земли общего пользования
10.	Иные сведения	-
4. Пояснения к сведениям об уточняемом земельном участке с кадастровым номером 47:01:0101006:133 :		
1.	-	

Сведения об уточняемых земельных участках, необходимые для исправления реестровых ошибок в сведениях о местоположении их границ

1. Сведения о характерных точках границ уточняемого земельного участка с кадастровым номером 47:01:0101006:152 :

Система координат МСК-47, зона 1					Зона № 1		
Обозначение характерных точек границ	Координаты, м				Метод определения координат	Формулы, примененные для расчета средней квадратической погрешности определения координат характерных точек границ (Mt), с подставленными значениями и итоговые (вычисленные) значения Mt, м	Описание закрепления точки
	содержатся в Едином государственном реестре недвижимости		определены в результате выполнения комплексных кадастровых работ				
	X	Y	X	Y			
1	2	3	4	5	6	7	8
278	526396.15	1288114.77	526396.15	1288114.77	Фотограмметрический метод	$Mt = \sqrt{(m_0^2 + m_1^2)}$	Закрепление отсутствует
279	526375.25	1288118.69	526375.26	1288118.69	Фотограмметрический метод	$Mt = \sqrt{(m_0^2 + m_1^2)}$	Закрепление отсутствует
280	526373.97	1288088.71	526373.97	1288088.72	Фотограмметрический метод	$Mt = \sqrt{(m_0^2 + m_1^2)}$	Закрепление отсутствует
281	526395.07	1288087.87	526395.07	1288087.87	Фотограмметрический метод	$Mt = \sqrt{(m_0^2 + m_1^2)}$	Закрепление отсутствует
278	526396.15	1288114.77	526396.15	1288114.77	Фотограмметрический метод	$Mt = \sqrt{(m_0^2 + m_1^2)}$	Закрепление отсутствует

2. Сведения о частях границ уточняемого земельного участка с кадастровым номером 47:01:0101006:152 :

Обозначение части границ		Горизонтальное проложение (S), м	Описание прохождения части границ	Сведения о согласовании местоположения границ (согласовано/спорное)
от т.	до т.			
1	2	3	4	5
278	279	21.25	-	-
279	280	30.00	-	-
280	281	21.12	-	-
281	278	26.92	-	-

3. Сведения о характеристиках уточняемого земельного участка с кадастровым номером 47:01:0101006:152 :

№ п/п	Наименование характеристики	Значение характеристики
1	2	3
1.	Сведения об адресе земельного участка	-
1.1.	Сведения об ином месте нахождения земельного участка, не являющегося объектом адресации, в структурированном виде	-
1.2.	Дополнительные сведения о месте нахождения земельного участка	-
2.	Площадь земельного участка ± величина погрешности определения (вычисления) площади (P ± ΔP), м2	600 ± 9
3.	Формула, примененная для расчета предельной допустимой погрешности определения площади земельного участка, с подставленными значениями и итоговые (вычисленные) значения (ΔP), м2	$\Delta P = 3.5 * Mt * \sqrt{P} = 3.5 * 0,1 * \sqrt{600} = 9$
4.	Площадь земельного участка согласно сведениям Единого государственного реестра недвижимости (Pкад), м2	600
5.	Оценка расхождения P и Pкад (P - Pкад), м2	-

3. Сведения о характеристиках уточняемого земельного участка с кадастровым номером 47:01:0101006:152 :

№ п/п	Наименование характеристики	Значение характеристики
1	2	3
6.	Предельные минимальный и максимальный размеры земельного участка (Рмин и Рмакс), м2	- -
7.	Кадастровый номер или иной государственный учетный номер (инвентарный) объекта недвижимости, расположенного на земельном участке	47:01:0101006:1225
8.	Вид (виды) разрешенного использования	для индивидуального жилищного строительства
8.1.	Дополнительные сведения об использовании земельного участка	-
9.	Сведения о земельных участках (землях общего пользования, территории общего пользования), посредством которых обеспечивается доступ	Земли общего пользования
10.	Иные сведения	-

4. Пояснения к сведениям об уточняемом земельном участке с кадастровым номером 47:01:0101006:152 :

1.	-
----	---

Сведения об уточняемых земельных участках, необходимые для исправления реестровых ошибок в сведениях о местоположении их границ

1. Сведения о характерных точках границ уточняемого земельного участка с кадастровым номером 47:01:0101006:153 :

Система координат МСК-47, зона 1					Зона № 1		
Обозначение характерных точек границ	Координаты, м				Метод определения координат	Формулы, примененные для расчета средней квадратической погрешности определения координат характерных точек границ (Mt), с подставленными в такие формулы значениями и итоговые (вычисленные) значения Mt, м	Описание закрепления точки
	содержатся в Едином государственном реестре недвижимости		определены в результате выполнения комплексных кадастровых работ				
	X	Y	X	Y			
1	2	3	4	5	6	7	8
282	526655.31	1287733.83	526655.31	1287733.83	Фотограмметрический метод	$Mt = \sqrt{(m_0^2 + m_1^2)}$	Закрепление отсутствует
283	526647.60	1287741.72	526647.60	1287741.72	Фотограмметрический метод	$Mt = \sqrt{(m_0^2 + m_1^2)}$	Закрепление отсутствует
284	526647.72	1287752.09	526649.86	1287753.12	Фотограмметрический метод	$Mt = \sqrt{(m_0^2 + m_1^2)}$	Закрепление отсутствует
285	526655.79	1287760.26	526655.79	1287760.26	Фотограмметрический метод	$Mt = \sqrt{(m_0^2 + m_1^2)}$	Закрепление отсутствует
286	526642.39	1287773.49	526642.39	1287773.49	Фотограмметрический метод	$Mt = \sqrt{(m_0^2 + m_1^2)}$	Закрепление отсутствует
287	526614.29	1287745.02	526614.29	1287745.02	Фотограмметрический метод	$Mt = \sqrt{(m_0^2 + m_1^2)}$	Закрепление отсутствует
288	526640.39	1287719.26	526640.39	1287719.26	Фотограмметрический метод	$Mt = \sqrt{(m_0^2 + m_1^2)}$	Закрепление отсутствует
282	526655.31	1287733.83	526655.31	1287733.83	Фотограмметрический метод	$Mt = \sqrt{(m_0^2 + m_1^2)}$	Закрепление отсутствует

2. Сведения о частях границ уточняемого земельного участка с кадастровым номером 47:01:0101006:153 :

Обозначение части границ		Горизонтальное проложение (S), м	Описание прохождения части границ	Сведения о согласовании местоположения границ (согласовано/спорное)
от т.	до т.			
1	2	3	4	5
282	283	11.03	-	-
283	284	11.62	-	-
284	285	9.28	-	-
285	286	18.83	-	-
286	287	40.00	-	-
287	288	36.67	-	-
288	282	20.85	-	-

3. Сведения о характеристиках уточняемого земельного участка с кадастровым номером 47:01:0101006:153 :

№ п/п	Наименование характеристики	Значение характеристики
1	2	3
1.	Сведения об адресе земельного участка	-
1.1.	Сведения об ином месте нахождения земельного участка, не являющегося объектом адресации, в структурированном виде	-

3. Сведения о характеристиках уточняемого земельного участка с кадастровым номером 47:01:0101006:153 :		
№ п/п	Наименование характеристики	Значение характеристики
1	2	3
1.2.	Дополнительные сведения о месте нахождения земельного участка	-
2.	Площадь земельного участка ± величина погрешности определения (вычисления) площади ($P \pm \Delta P$), м ²	1174 ± 12
3.	Формула, примененная для расчета предельной допустимой погрешности определения площади земельного участка, с подставленными значениями и итоговые (вычисленные) значения (ΔP), м ²	$\Delta P = 3.5 * M_t * \sqrt{P} = 3.5 * 0,1 * \sqrt{1174} = 12$
4.	Площадь земельного участка согласно сведениям Единого государственного реестра недвижимости (Р _{кад}), м ²	1159
5.	Оценка расхождения P и Р _{кад} (P - Р _{кад}), м ²	15
6.	Предельные минимальный и максимальный размеры земельного участка (Р _{мин} и Р _{макс}), м ²	- -
7.	Кадастровый номер или иной государственный учетный номер (инвентарный) объекта недвижимости, расположенного на земельном участке	47:01:0000000:2161
8.	Вид (виды) разрешенного использования	под часть жилого дома
8.1.	Дополнительные сведения об использовании земельного участка	-
9.	Сведения о земельных участках (землях общего пользования, территории общего пользования), посредством которых обеспечивается доступ	Земли общего пользования
10.	Иные сведения	-
4. Пояснения к сведениям об уточняемом земельном участке с кадастровым номером 47:01:0101006:153 :		
1.	-	

Сведения об уточняемых земельных участках, необходимые для исправления реестровых ошибок в сведениях о местоположении их границ

1. Сведения о характерных точках границ уточняемого земельного участка с кадастровым номером 47:01:0101006:154 :

Система координат МСК-47, зона 1					Зона № 1		
Обозначение характерных точек границ	Координаты, м				Метод определения координат	Формулы, примененные для расчета средней квадратической погрешности определения координат характерных точек границ (Mt), с подставленными значениями и итоговые (вычисленные) значения Mt, м	Описание закрепления точки
	содержатся в Едином государственном реестре недвижимости		определены в результате выполнения комплексных кадастровых работ				
	X	Y	X	Y			
1	2	3	4	5	6	7	8
287	526614.29	1287745.02	526614.29	1287745.02	Фотограмметрический метод	$Mt = \sqrt{(m_0^2 + m_1^2)}$	Закрепление отсутствует
289	526645.51	1287776.65	526642.39	1287773.49	Фотограмметрический метод	$Mt = \sqrt{(m_0^2 + m_1^2)}$	Закрепление отсутствует
290	526626.29	1287795.62	526645.51	1287776.65	Фотограмметрический метод	$Mt = \sqrt{(m_0^2 + m_1^2)}$	Закрепление отсутствует
291	526595.07	1287763.99	526626.29	1287795.62	Фотограмметрический метод	$Mt = \sqrt{(m_0^2 + m_1^2)}$	Закрепление отсутствует
291	-	-	526595.07	1287763.99	Фотограмметрический метод	$Mt = \sqrt{(m_0^2 + m_1^2)}$	Закрепление отсутствует
287	526614.29	1287745.02	526614.29	1287745.02	Фотограмметрический метод	$Mt = \sqrt{(m_0^2 + m_1^2)}$	Закрепление отсутствует

2. Сведения о частях границ уточняемого земельного участка с кадастровым номером 47:01:0101006:154 :

Обозначение части границ		Горизонтальное проложение (S), м	Описание прохождения части границ	Сведения о согласовании местоположения границ (согласовано/спорное)
от т.	до т.			
1	2	3	4	5
287	289	40.00	-	-
289	290	4.44	-	-
290	291	27.00	-	-
291	291	44.44	-	-
291	287	27.00	-	-

3. Сведения о характеристиках уточняемого земельного участка с кадастровым номером 47:01:0101006:154 :

№ п/п	Наименование характеристики	Значение характеристики
1	2	3
1.	Сведения об адресе земельного участка	-
1.1.	Сведения об ином месте нахождения земельного участка, не являющегося объектом адресации, в структурированном виде	-
1.2.	Дополнительные сведения о месте нахождения земельного участка	-
2.	Площадь земельного участка ± величина погрешности определения (вычисления) площади ($P \pm \Delta P$), м ²	1200 ± 12
3.	Формула, примененная для расчета предельной допустимой погрешности определения площади земельного участка, с подставленными значениями и итоговые (вычисленные) значения (ΔP), м ²	$\Delta P = 3.5 * Mt * \sqrt{P} = 3.5 * 0,1 * \sqrt{1200} = 12$

3. Сведения о характеристиках уточняемого земельного участка с кадастровым номером 47:01:0101006:154 :		
№ п/п	Наименование характеристики	Значение характеристики
1	2	3
4.	Площадь земельного участка согласно сведениям Единого государственного реестра недвижимости (Ркад), м2	1200
5.	Оценка расхождения Р и Ркад (Р - Ркад), м2	-
6.	Предельные минимальный и максимальный размеры земельного участка (Рмин и Рмакс), м2	- -
7.	Кадастровый номер или иной государственный учетный номер (инвентарный) объекта недвижимости, расположенного на земельном участке	47:01:0101006:934
8.	Вид (виды) разрешенного использования	под строительство индивидуального жилого дома
8.1.	Дополнительные сведения об использовании земельного участка	-
9.	Сведения о земельных участках (землях общего пользования, территории общего пользования), посредством которых обеспечивается доступ	Земли общего пользования
10.	Иные сведения	-
4. Пояснения к сведениям об уточняемом земельном участке с кадастровым номером 47:01:0101006:154 :		
1.	-	

Сведения об уточняемых земельных участках, необходимые для исправления реестровых ошибок в сведениях о местоположении их границ

1. Сведения о характерных точках границ уточняемого земельного участка с кадастровым номером 47:01:0101006:156 :

Система координат МСК-47, зона 1					Зона № 1		
Обозначение характерных точек границ	Координаты, м				Метод определения координат	Формулы, примененные для расчета средней квадратической погрешности определения координат характерных точек границ (Mt), с подставленными значениями и итоговые (вычисленные) значения Mt, м	Описание закрепления точки
	содержатся в Едином государственном реестре недвижимости		определены в результате выполнения комплексных кадастровых работ				
	X	Y	X	Y			
1	2	3	4	5	6	7	8
292	526258.61	1287594.40	526261.31	1287590.09	Фотограмметрический метод	$Mt = \sqrt{(m_0^2 + m_1^2)}$	Закрепление отсутствует
293	526298.53	1287596.87	526301.66	1287591.49	Фотограмметрический метод	$Mt = \sqrt{(m_0^2 + m_1^2)}$	Закрепление отсутствует
294	526297.46	1287614.17	526300.82	1287608.35	Фотограмметрический метод	$Mt = \sqrt{(m_0^2 + m_1^2)}$	Закрепление отсутствует
295	526270.37	1287623.97	526272.72	1287624.04	Фотограмметрический метод	$Mt = \sqrt{(m_0^2 + m_1^2)}$	Закрепление отсутствует
296	526256.83	1287623.13	526261.40	1287623.66	Фотограмметрический метод	$Mt = \sqrt{(m_0^2 + m_1^2)}$	Закрепление отсутствует
292	526258.61	1287594.40	526261.31	1287590.09	Фотограмметрический метод	$Mt = \sqrt{(m_0^2 + m_1^2)}$	Закрепление отсутствует

2. Сведения о частях границ уточняемого земельного участка с кадастровым номером 47:01:0101006:156 :

Обозначение части границ		Горизонтальное проложение (S), м	Описание прохождения части границ	Сведения о согласовании местоположения границ (согласовано/спорное)
от т.	до т.			
1	2	3	4	5
292	293	40.37	-	-
293	294	16.88	-	-
294	295	32.18	-	-
295	296	11.33	-	-
296	292	33.57	-	-

3. Сведения о характеристиках уточняемого земельного участка с кадастровым номером 47:01:0101006:156 :

№ п/п	Наименование характеристики	Значение характеристики
1	2	3
1.	Сведения об адресе земельного участка	-
1.1.	Сведения об ином месте нахождения земельного участка, не являющегося объектом адресации, в структурированном виде	-
1.2.	Дополнительные сведения о месте нахождения земельного участка	-
2.	Площадь земельного участка ± величина погрешности определения (вычисления) площади (P ± ΔP), м2	1097 ± 12
3.	Формула, примененная для расчета предельной допустимой погрешности определения площади земельного участка, с подставленными значениями и итоговые (вычисленные) значения (ΔP), м2	$\Delta P = 3.5 * Mt * \sqrt{P} = 3.5 * 0,1 * \sqrt{1097} = 12$

3. Сведения о характеристиках уточняемого земельного участка с кадастровым номером 47:01:0101006:156 :		
№ п/п	Наименование характеристики	Значение характеристики
1	2	3
4.	Площадь земельного участка согласно сведениям Единого государственного реестра недвижимости (Ркад), м2	1000
5.	Оценка расхождения Р и Ркад (Р - Ркад), м2	97
6.	Предельные минимальный и максимальный размеры земельного участка (Рмин и Рмакс), м2	- -
7.	Кадастровый номер или иной государственный учетный номер (инвентарный) объекта недвижимости, расположенного на земельном участке	47:01:0101006:1227
8.	Вид (виды) разрешенного использования	под строительство индивидуального жилого дома
8.1.	Дополнительные сведения об использовании земельного участка	-
9.	Сведения о земельных участках (землях общего пользования, территории общего пользования), посредством которых обеспечивается доступ	Земли общего пользования
10.	Иные сведения	-
4. Пояснения к сведениям об уточняемом земельном участке с кадастровым номером 47:01:0101006:156 :		
1.	-	

Сведения об уточняемых земельных участках, необходимые для исправления реестровых ошибок в сведениях о местоположении их границ

1. Сведения о характерных точках границ уточняемого земельного участка с кадастровым номером 47:01:0101006:198 :

Система координат МСК-47, зона 1					Зона № 1		
Обозначение характерных точек границ	Координаты, м				Метод определения координат	Формулы, примененные для расчета средней квадратической погрешности определения координат характерных точек границ (Mt), с подставленными в такие формулы значениями и итоговые (вычисленные) значения Mt, м	Описание закрепления точки
	содержатся в Едином государственном реестре недвижимости		определены в результате выполнения комплексных кадастровых работ				
	X	Y	X	Y			
1	2	3	4	5	6	7	8
297	526388.86	1288079.92	526388.86	1288079.92	Фотограмметрический метод	$Mt = \sqrt{(m_0^2 + m_1^2)}$	Закрепление отсутствует
298	526373.81	1288084.24	526373.81	1288084.24	Фотограмметрический метод	$Mt = \sqrt{(m_0^2 + m_1^2)}$	Закрепление отсутствует
299	526347.19	1288085.28	526347.19	1288085.28	Фотограмметрический метод	$Mt = \sqrt{(m_0^2 + m_1^2)}$	Закрепление отсутствует
300	526342.46	1288084.13	526342.46	1288084.13	Фотограмметрический метод	$Mt = \sqrt{(m_0^2 + m_1^2)}$	Закрепление отсутствует
301	526337.33	1288078.44	526337.33	1288078.45	Фотограмметрический метод	$Mt = \sqrt{(m_0^2 + m_1^2)}$	Закрепление отсутствует
302	526356.11	1288077.86	526356.11	1288077.86	Фотограмметрический метод	$Mt = \sqrt{(m_0^2 + m_1^2)}$	Закрепление отсутствует
123	526356.12	1288077.41	526356.12	1288077.41	Фотограмметрический метод	$Mt = \sqrt{(m_0^2 + m_1^2)}$	Закрепление отсутствует
122	526370.77	1288062.33	526370.77	1288062.33	Фотограмметрический метод	$Mt = \sqrt{(m_0^2 + m_1^2)}$	Закрепление отсутствует
297	526388.86	1288079.92	526388.86	1288079.92	Фотограмметрический метод	$Mt = \sqrt{(m_0^2 + m_1^2)}$	Закрепление отсутствует

2. Сведения о частях границ уточняемого земельного участка с кадастровым номером 47:01:0101006:198 :

Обозначение части границ		Горизонтальное проложение (S), м	Описание прохождения части границ	Сведения о согласовании местоположения границ (согласовано/спорное)
от т.	до т.			
1	2	3	4	5
297	298	15.66	-	-
298	299	26.64	-	-
299	300	4.87	-	-
300	301	7.65	-	-
301	302	18.79	-	-
302	123	0.45	-	-
123	122	21.02	-	-
122	297	25.23	-	-

3. Сведения о характеристиках уточняемого земельного участка с кадастровым номером 47:01:0101006:198 :

№ п/п	Наименование характеристики	Значение характеристики
1	2	3
1.	Сведения об адресе земельного участка	-

3. Сведения о характеристиках уточняемого земельного участка с кадастровым номером 47:01:0101006:198 :		
№ п/п	Наименование характеристики	Значение характеристики
1	2	3
1.1.	Сведения об ином месте нахождения земельного участка, не являющегося объектом адресации, в структурированном виде	-
1.2.	Дополнительные сведения о месте нахождения земельного участка	-
2.	Площадь земельного участка ± величина погрешности определения (вычисления) площади ($P \pm \Delta P$), м ²	531 ± 8
3.	Формула, примененная для расчета предельной допустимой погрешности определения площади земельного участка, с подставленными значениями и итоговые (вычисленные) значения (ΔP), м ²	$\Delta P = 3.5 * M_t * \sqrt{P} = 3.5 * 0,1 * \sqrt{531} = 8$
4.	Площадь земельного участка согласно сведениям Единого государственного реестра недвижимости ($R_{кад}$), м ²	531
5.	Оценка расхождения P и $R_{кад}$ ($P - R_{кад}$), м ²	-
6.	Предельные минимальный и максимальный размеры земельного участка ($R_{мин}$ и $R_{макс}$), м ²	- -
7.	Кадастровый номер или иной государственный учетный номер (инвентарный) объекта недвижимости, расположенного на земельном участке	-
8.	Вид (виды) разрешенного использования	под жилой дом
8.1.	Дополнительные сведения об использовании земельного участка	-
9.	Сведения о земельных участках (землях общего пользования, территории общего пользования), посредством которых обеспечивается доступ	Земли общего пользования
10.	Иные сведения	-
4. Пояснения к сведениям об уточняемом земельном участке с кадастровым номером 47:01:0101006:198 :		
1.	-	

Сведения об уточняемых земельных участках, необходимые для исправления реестровых ошибок в сведениях о местоположении их границ

1. Сведения о характерных точках границ уточняемого земельного участка с кадастровым номером 47:01:0101006:842 :

Система координат МСК-47, зона 1					Зона № 1		
Обозначение характерных точек границ	Координаты, м				Метод определения координат	Формулы, примененные для расчета средней квадратической погрешности определения координат характерных точек границ (Mt), с подставленными в такие формулы значениями и итоговые (вычисленные) значения Mt, м	Описание закрепления точки
	содержатся в Едином государственном реестре недвижимости		определены в результате выполнения комплексных кадастровых работ				
	X	Y	X	Y			
1	2	3	4	5	6	7	8
303	526607.52	1287810.80	526607.52	1287810.80	Фотограмметрический метод	$Mt = \sqrt{(m_0^2 + m_1^2)}$	Закрепление отсутствует
382	-	-	526599.37	1287818.99	Фотограмметрический метод	$Mt = \sqrt{(m_0^2 + m_1^2)}$	Закрепление отсутствует
11	526591.68	1287826.72	526591.68	1287826.72	Фотограмметрический метод	$Mt = \sqrt{(m_0^2 + m_1^2)}$	Закрепление отсутствует
10	526587.27	1287822.28	526587.27	1287822.28	Фотограмметрический метод	$Mt = \sqrt{(m_0^2 + m_1^2)}$	Закрепление отсутствует
16	526561.98	1287796.66	526561.98	1287796.66	Фотограмметрический метод	$Mt = \sqrt{(m_0^2 + m_1^2)}$	Закрепление отсутствует
304	526577.72	1287780.86	526577.72	1287780.86	Фотограмметрический метод	$Mt = \sqrt{(m_0^2 + m_1^2)}$	Закрепление отсутствует
305	526585.82	1287789.11	526585.82	1287789.11	Фотограмметрический метод	$Mt = \sqrt{(m_0^2 + m_1^2)}$	Закрепление отсутствует
306	526585.25	1287789.68	526585.25	1287789.68	Фотограмметрический метод	$Mt = \sqrt{(m_0^2 + m_1^2)}$	Закрепление отсутствует
307	526588.55	1287793.03	526588.55	1287793.03	Фотограмметрический метод	$Mt = \sqrt{(m_0^2 + m_1^2)}$	Закрепление отсутствует
308	526589.70	1287791.91	526589.70	1287791.91	Фотограмметрический метод	$Mt = \sqrt{(m_0^2 + m_1^2)}$	Закрепление отсутствует
303	526607.52	1287810.80	526607.52	1287810.80	Фотограмметрический метод	$Mt = \sqrt{(m_0^2 + m_1^2)}$	Закрепление отсутствует

2. Сведения о частях границ уточняемого земельного участка с кадастровым номером 47:01:0101006:842 :

Обозначение части границ		Горизонтальное проложение (S), м	Описание прохождения части границ	Сведения о согласовании местоположения границ (согласовано/спорное)
от т.	до т.			
1	2	3	4	5
303	382	11.55	-	-
382	11	10.90	-	-
11	10	6.26	-	-
10	16	36.00	-	-
16	304	22.30	-	-
304	305	11.56	-	-
305	306	0.81	-	-
306	307	4.70	-	-
307	308	1.61	-	-
308	303	25.97	-	-

3. Сведения о характеристиках уточняемого земельного участка с кадастровым номером 47:01:0101006:842 :		
№ п/п	Наименование характеристики	Значение характеристики
1	2	3
1.	Сведения об адресе земельного участка	-
1.1.	Сведения об ином месте нахождения земельного участка, не являющегося объектом адресации, в структурированном виде	-
1.2.	Дополнительные сведения о месте нахождения земельного участка	-
2.	Площадь земельного участка ± величина погрешности определения (вычисления) площади ($P \pm \Delta P$), м2	950 ± 11
3.	Формула, примененная для расчета предельной допустимой погрешности определения площади земельного участка, с подставленными значениями и итоговые (вычисленные) значения (ΔP), м2	$\Delta P = 3.5 * M_t * \sqrt{P} = 3.5 * 0,1 * \sqrt{950} = 11$
4.	Площадь земельного участка согласно сведениям Единого государственного реестра недвижимости ($R_{\text{кад}}$), м2	950
5.	Оценка расхождения P и $R_{\text{кад}}$ ($P - R_{\text{кад}}$), м2	-
6.	Предельные минимальный и максимальный размеры земельного участка ($R_{\text{мин}}$ и $R_{\text{макс}}$), м2	- -
7.	Кадастровый номер или иной государственный учетный номер (инвентарный) объекта недвижимости, расположенного на земельном участке	47:01:0000000:21004
8.	Вид (виды) разрешенного использования	под часть жилого дома в общую долевую собственность за плату без определения долей в натуре
8.1.	Дополнительные сведения об использовании земельного участка	-
9.	Сведения о земельных участках (землях общего пользования, территории общего пользования), посредством которых обеспечивается доступ	Земли общего пользования
10.	Иные сведения	-
4. Пояснения к сведениям об уточняемом земельном участке с кадастровым номером 47:01:0101006:842 :		
1.	-	

Сведения об уточняемых земельных участках, необходимые для исправления реестровых ошибок в сведениях о местоположении их границ

1. Сведения о характерных точках границ уточняемого земельного участка с кадастровым номером 47:01:0101006:845 :

Система координат МСК-47, зона 1					Зона № 1		
Обозначение характерных точек границ	Координаты, м				Метод определения координат	Формулы, примененные для расчета средней квадратической погрешности определения координат характерных точек границ (Mt), с подставленными в такие формулы значениями и итоговые (вычисленные) значения Mt, м	Описание закрепления точки
	содержатся в Едином государственном реестре недвижимости		определены в результате выполнения комплексных кадастровых работ				
	X	Y	X	Y			
1	2	3	4	5	6	7	8
309	525241.25	1289236.80	525241.25	1289236.80	Фотограмметрический метод	$Mt = \sqrt{(m_0^2 + m_1^2)}$	Закрепление отсутствует
310	525260.56	1289238.28	525260.56	1289238.27	Фотограмметрический метод	$Mt = \sqrt{(m_0^2 + m_1^2)}$	Закрепление отсутствует
311	525282.99	1289257.99	525282.99	1289257.99	Фотограмметрический метод	$Mt = \sqrt{(m_0^2 + m_1^2)}$	Закрепление отсутствует
312	525230.15	1289325.20	525230.15	1289325.20	Фотограмметрический метод	$Mt = \sqrt{(m_0^2 + m_1^2)}$	Закрепление отсутствует
313	525211.92	1289288.25	525211.92	1289288.25	Фотограмметрический метод	$Mt = \sqrt{(m_0^2 + m_1^2)}$	Закрепление отсутствует
314	525216.35	1289283.22	525216.35	1289283.22	Фотограмметрический метод	$Mt = \sqrt{(m_0^2 + m_1^2)}$	Закрепление отсутствует
315	525215.45	1289265.14	525215.45	1289265.14	Фотограмметрический метод	$Mt = \sqrt{(m_0^2 + m_1^2)}$	Закрепление отсутствует
316	525208.14	1289236.36	525208.14	1289236.36	Фотограмметрический метод	$Mt = \sqrt{(m_0^2 + m_1^2)}$	Закрепление отсутствует
317	525229.10	1289242.01	525229.10	1289242.01	Фотограмметрический метод	$Mt = \sqrt{(m_0^2 + m_1^2)}$	Закрепление отсутствует
318	525239.64	1289240.25	525239.64	1289240.25	Фотограмметрический метод	$Mt = \sqrt{(m_0^2 + m_1^2)}$	Закрепление отсутствует
309	525241.25	1289236.80	525241.25	1289236.80	Фотограмметрический метод	$Mt = \sqrt{(m_0^2 + m_1^2)}$	Закрепление отсутствует

2. Сведения о частях границ уточняемого земельного участка с кадастровым номером 47:01:0101006:845 :

Обозначение части границ		Горизонтальное проложение (S), м	Описание прохождения части границ	Сведения о согласовании местоположения границ (согласовано/спорное)
от т.	до т.			
1	2	3	4	5
309	310	19.37	-	-
310	311	29.87	-	-
311	312	85.49	-	-
312	313	41.20	-	-
313	314	6.70	-	-
314	315	18.10	-	-
315	316	29.69	-	-
316	317	21.71	-	-
317	318	10.69	-	-
318	309	3.81	-	-

3. Сведения о характеристиках уточняемого земельного участка с кадастровым номером 47:01:0101006:845 :		
№ п/п	Наименование характеристики	Значение характеристики
1	2	3
1.	Сведения об адресе земельного участка	-
1.1.	Сведения об ином месте нахождения земельного участка, не являющегося объектом адресации, в структурированном виде	-
1.2.	Дополнительные сведения о месте нахождения земельного участка	-
2.	Площадь земельного участка \pm величина погрешности определения (вычисления) площади ($P \pm \Delta P$), м ²	3722 \pm 21
3.	Формула, примененная для расчета предельной допустимой погрешности определения площади земельного участка, с подставленными значениями и итоговые (вычисленные) значения (ΔP), м ²	$\Delta P = 3.5 * M_t * \sqrt{P} = 3.5 * 0,1 * \sqrt{3722} = 21$
4.	Площадь земельного участка согласно сведениям Единого государственного реестра недвижимости ($R_{кад}$), м ²	3722
5.	Оценка расхождения P и $R_{кад}$ ($P - R_{кад}$), м ²	-
6.	Предельные минимальный и максимальный размеры земельного участка ($R_{мин}$ и $R_{макс}$), м ²	- -
7.	Кадастровый номер или иной государственный учетный номер (инвентарный) объекта недвижимости, расположенного на земельном участке	-
8.	Вид (виды) разрешенного использования	для осуществления рекреационной деятельности
8.1.	Дополнительные сведения об использовании земельного участка	-
9.	Сведения о земельных участках (землях общего пользования, территории общего пользования), посредством которых обеспечивается доступ	Земли общего пользования
10.	Иные сведения	-
4. Пояснения к сведениям об уточняемом земельном участке с кадастровым номером 47:01:0101006:845 :		
1.	-	

Сведения об уточняемых земельных участках, необходимые для исправления реестровых ошибок в сведениях о местоположении их границ

1. Сведения о характерных точках границ уточняемого земельного участка с кадастровым номером 47:01:0101006:856 :

Система координат МСК-47, зона 1					Зона № 1		
Обозначение характерных точек границ	Координаты, м				Метод определения координат	Формулы, примененные для расчета средней квадратической погрешности определения координат характерных точек границ (Mt), с подставленными в такие формулы значениями и итоговые (вычисленные) значения Mt, м	Описание закрепления точки
	содержатся в Едином государственном реестре недвижимости		определены в результате выполнения комплексных кадастровых работ				
	X	Y	X	Y			
1	2	3	4	5	6	7	8
319	526683.71	1287732.70	526683.71	1287732.70	Фотограмметрический метод	$Mt = \sqrt{(m_0^2 + m_1^2)}$	Закрепление отсутствует
285	526655.79	1287760.26	526655.79	1287760.26	Фотограмметрический метод	$Mt = \sqrt{(m_0^2 + m_1^2)}$	Закрепление отсутствует
284	526647.72	1287752.09	526649.86	1287753.12	Фотограмметрический метод	$Mt = \sqrt{(m_0^2 + m_1^2)}$	Закрепление отсутствует
283	526647.60	1287741.72	526647.60	1287741.72	Фотограмметрический метод	$Mt = \sqrt{(m_0^2 + m_1^2)}$	Закрепление отсутствует
282	526655.31	1287733.83	526655.31	1287733.83	Фотограмметрический метод	$Mt = \sqrt{(m_0^2 + m_1^2)}$	Закрепление отсутствует
288	526640.39	1287719.26	526640.39	1287719.26	Фотограмметрический метод	$Mt = \sqrt{(m_0^2 + m_1^2)}$	Закрепление отсутствует
320	526655.43	1287704.41	526655.43	1287704.41	Фотограмметрический метод	$Mt = \sqrt{(m_0^2 + m_1^2)}$	Закрепление отсутствует
319	526683.71	1287732.70	526683.71	1287732.70	Фотограмметрический метод	$Mt = \sqrt{(m_0^2 + m_1^2)}$	Закрепление отсутствует

2. Сведения о частях границ уточняемого земельного участка с кадастровым номером 47:01:0101006:856 :

Обозначение части границ		Горизонтальное проложение (S), м	Описание прохождения части границ	Сведения о согласовании местоположения границ (согласовано/спорное)
от т.	до т.			
1	2	3	4	5
319	285	39.23	-	-
285	284	9.28	-	-
284	283	11.62	-	-
283	282	11.03	-	-
282	288	20.85	-	-
288	320	21.14	-	-
320	319	40.00	-	-

3. Сведения о характеристиках уточняемого земельного участка с кадастровым номером 47:01:0101006:856 :

№ п/п	Наименование характеристики	Значение характеристики
1	2	3
1.	Сведения об адресе земельного участка	-
1.1.	Сведения об ином месте нахождения земельного участка, не являющегося объектом адресации, в структурированном виде	-

3. Сведения о характеристиках уточняемого земельного участка с кадастровым номером 47:01:0101006:856 :		
№ п/п	Наименование характеристики	Значение характеристики
1	2	3
1.2.	Дополнительные сведения о месте нахождения земельного участка	-
2.	Площадь земельного участка ± величина погрешности определения (вычисления) площади ($P \pm \Delta P$), м ²	1143 ± 12
3.	Формула, примененная для расчета предельной допустимой погрешности определения площади земельного участка, с подставленными значениями и итоговые (вычисленные) значения (ΔP), м ²	$\Delta P = 3.5 * M_t * \sqrt{P} = 3.5 * 0,1 * \sqrt{1143} = 12$
4.	Площадь земельного участка согласно сведениям Единого государственного реестра недвижимости (Р _{кад}), м ²	1159
5.	Оценка расхождения P и Р _{кад} (P - Р _{кад}), м ²	16
6.	Предельные минимальный и максимальный размеры земельного участка (Р _{мин} и Р _{макс}), м ²	- -
7.	Кадастровый номер или иной государственный учетный номер (инвентарный) объекта недвижимости, расположенного на земельном участке	47:01:0000000:2160
8.	Вид (виды) разрешенного использования	под часть жилого дома
8.1.	Дополнительные сведения об использовании земельного участка	-
9.	Сведения о земельных участках (землях общего пользования, территории общего пользования), посредством которых обеспечивается доступ	Земли общего пользования
10.	Иные сведения	-
4. Пояснения к сведениям об уточняемом земельном участке с кадастровым номером 47:01:0101006:856 :		
1.	-	

Сведения об уточняемых земельных участках, необходимые для исправления реестровых ошибок в сведениях о местоположении их границ

1. Сведения о характерных точках границ уточняемого земельного участка с кадастровым номером 47:01:0101006:860 :

Система координат МСК-47, зона 1					Зона № 1		
Обозначение характерных точек границ	Координаты, м				Метод определения координат	Формулы, примененные для расчета средней квадратической погрешности определения координат характерных точек границ (Mt), с подставленными в такие формулы значениями и итоговые (вычисленные) значения Mt, м	Описание закрепления точки
	содержатся в Едином государственном реестре недвижимости		определены в результате выполнения комплексных кадастровых работ				
	X	Y	X	Y			
1	2	3	4	5	6	7	8
207	526351.71	1287940.47	526351.71	1287940.47	Фотограмметрический метод	$Mt = \sqrt{(m_0^2 + m_1^2)}$	Закрепление отсутствует
42	-	-	526337.60	1287954.97	Фотограмметрический метод	$Mt = \sqrt{(m_0^2 + m_1^2)}$	Закрепление отсутствует
321	526337.06	1287955.53	526337.06	1287955.53	Фотограмметрический метод	$Mt = \sqrt{(m_0^2 + m_1^2)}$	Закрепление отсутствует
41	526330.37	1287962.41	526330.84	1287962.09	Фотограмметрический метод	$Mt = \sqrt{(m_0^2 + m_1^2)}$	Закрепление отсутствует
322	526302.26	1287962.76	526302.10	1287964.50	Фотограмметрический метод	$Mt = \sqrt{(m_0^2 + m_1^2)}$	Закрепление отсутствует
323	526301.12	1287939.19	526301.12	1287939.19	Фотограмметрический метод	$Mt = \sqrt{(m_0^2 + m_1^2)}$	Закрепление отсутствует
207	526351.71	1287940.47	526351.71	1287940.47	Фотограмметрический метод	$Mt = \sqrt{(m_0^2 + m_1^2)}$	Закрепление отсутствует

2. Сведения о частях границ уточняемого земельного участка с кадастровым номером 47:01:0101006:860 :

Обозначение части границ		Горизонтальное проложение (S), м	Описание прохождения части границ	Сведения о согласовании местоположения границ (согласовано/спорное)
от т.	до т.			
1	2	3	4	5
207	42	20.23	-	-
42	321	0.78	-	-
321	41	9.04	-	-
41	322	28.84	-	-
322	323	25.33	-	-
323	207	50.61	-	-

3. Сведения о характеристиках уточняемого земельного участка с кадастровым номером 47:01:0101006:860 :

№ п/п	Наименование характеристики	Значение характеристики
1	2	3
1.	Сведения об адресе земельного участка	-
1.1.	Сведения об ином месте нахождения земельного участка, не являющегося объектом адресации, в структурированном виде	-
1.2.	Дополнительные сведения о месте нахождения земельного участка	-
2.	Площадь земельного участка ± величина погрешности определения (вычисления) площади ($P \pm \Delta P$), м ²	924 ± 11

3. Сведения о характеристиках уточняемого земельного участка с кадастровым номером 47:01:0101006:860 :		
№ п/п	Наименование характеристики	Значение характеристики
1	2	3
3.	Формула, примененная для расчета предельной допустимой погрешности определения площади земельного участка, с подставленными значениями и итоговые (вычисленные) значения (ΔP), м2	$\Delta P=3.5*Mt*\sqrt{P}=3.5*0,1*\sqrt{924}=11$
4.	Площадь земельного участка согласно сведениям Единого государственного реестра недвижимости (Ркад), м2	900
5.	Оценка расхождения Р и Ркад (Р - Ркад), м2	24
6.	Предельные минимальный и максимальный размеры земельного участка (Рмин и Рмакс), м2	- -
7.	Кадастровый номер или иной государственный учетный номер (инвентарный) объекта недвижимости, расположенного на земельном участке	47:01:0101006:888
8.	Вид (виды) разрешенного использования	размещение индивидуального (одноквартирного) отдельного стоящего жилого дома
8.1.	Дополнительные сведения об использовании земельного участка	-
9.	Сведения о земельных участках (землях общего пользования, территории общего пользования), посредством которых обеспечивается доступ	Земли общего пользования
10.	Иные сведения	-
4. Пояснения к сведениям об уточняемом земельном участке с кадастровым номером 47:01:0101006:860 :		
1.	-	

Сведения об уточняемых земельных участках, необходимые для исправления реестровых ошибок в сведениях о местоположении их границ

1. Сведения о характерных точках границ уточняемого земельного участка с кадастровым номером 47:01:0101006:889 :

Система координат МСК-47, зона 1					Зона № 1		
Обозначение характерных точек границ	Координаты, м				Метод определения координат	Формулы, примененные для расчета средней квадратической погрешности определения координат характерных точек границ (Mt), с подставленными значениями и итоговые (вычисленные) значения Mt, м	Описание закрепления точки
	содержатся в Едином государственном реестре недвижимости		определены в результате выполнения комплексных кадастровых работ				
	X	Y	X	Y			
1	2	3	4	5	6	7	8
324	526813.22	1288503.71	526813.22	1288503.71	Фотограмметрический метод	$Mt = \sqrt{(m_0^2 + m_1^2)}$	Закрепление отсутствует
325	526807.55	1288514.38	526807.55	1288514.38	Фотограмметрический метод	$Mt = \sqrt{(m_0^2 + m_1^2)}$	Закрепление отсутствует
326	526781.42	1288529.84	526781.42	1288529.84	Фотограмметрический метод	$Mt = \sqrt{(m_0^2 + m_1^2)}$	Закрепление отсутствует
327	526759.32	1288508.33	526759.32	1288508.33	Фотограмметрический метод	$Mt = \sqrt{(m_0^2 + m_1^2)}$	Закрепление отсутствует
328	526786.68	1288477.91	526786.68	1288477.91	Фотограмметрический метод	$Mt = \sqrt{(m_0^2 + m_1^2)}$	Закрепление отсутствует
324	526813.22	1288503.71	526813.22	1288503.71	Фотограмметрический метод	$Mt = \sqrt{(m_0^2 + m_1^2)}$	Закрепление отсутствует

2. Сведения о частях границ уточняемого земельного участка с кадастровым номером 47:01:0101006:889 :

Обозначение части границ		Горизонтальное проложение (S), м	Описание прохождения части границ	Сведения о согласовании местоположения границ (согласовано/спорное)
от т.	до т.			
1	2	3	4	5
324	325	12.08	-	-
325	326	30.36	-	-
326	327	30.84	-	-
327	328	40.91	-	-
328	324	37.01	-	-

3. Сведения о характеристиках уточняемого земельного участка с кадастровым номером 47:01:0101006:889 :

№ п/п	Наименование характеристики	Значение характеристики
1	2	3
1.	Сведения об адресе земельного участка	-
1.1.	Сведения об ином месте нахождения земельного участка, не являющегося объектом адресации, в структурированном виде	-
1.2.	Дополнительные сведения о месте нахождения земельного участка	-
2.	Площадь земельного участка ± величина погрешности определения (вычисления) площади ($P \pm \Delta P$), м ²	1483 ± 13
3.	Формула, примененная для расчета предельной допустимой погрешности определения площади земельного участка, с подставленными значениями и итоговые (вычисленные) значения (ΔP), м ²	$\Delta P = 3.5 * Mt * \sqrt{P} = 3.5 * 0,1 * \sqrt{1483} = 13$

3. Сведения о характеристиках уточняемого земельного участка с кадастровым номером 47:01:0101006:889 :

№ п/п	Наименование характеристики	Значение характеристики
1	2	3
4.	Площадь земельного участка согласно сведениям Единого государственного реестра недвижимости (Ркад), м2	1483
5.	Оценка расхождения Р и Ркад (Р - Ркад), м2	-
6.	Предельные минимальный и максимальный размеры земельного участка (Рмин и Рмакс), м2	- -
7.	Кадастровый номер или иной государственный учетный номер (инвентарный) объекта недвижимости, расположенного на земельном участке	47:01:0000000:17126
8.	Вид (виды) разрешенного использования	Для использования нежилого дома
8.1.	Дополнительные сведения об использовании земельного участка	-
9.	Сведения о земельных участках (землях общего пользования, территории общего пользования), посредством которых обеспечивается доступ	Земли общего пользования
10.	Иные сведения	-

4. Пояснения к сведениям об уточняемом земельном участке с кадастровым номером 47:01:0101006:889 :

1.	-
----	---

Сведения об уточняемых земельных участках, необходимые для исправления реестровых ошибок в сведениях о местоположении их границ

1. Сведения о характерных точках границ уточняемого земельного участка с кадастровым номером 47:01:0101006:897 :

Система координат МСК-47, зона 1					Зона № 1		
Обозначение характерных точек границ	Координаты, м				Метод определения координат	Формулы, примененные для расчета средней квадратической погрешности определения координат характерных точек границ (Mt), с подставленными в такие формулы значениями и итоговые (вычисленные) значения Mt, м	Описание закрепления точки
	содержатся в Едином государственном реестре недвижимости		определены в результате выполнения комплексных кадастровых работ				
	X	Y	X	Y			
1	2	3	4	5	6	7	8
329	526401.91	1287521.42	526403.06	1287517.87	Фотограмметрический метод	$Mt = \sqrt{(m_0^2 + m_1^2)}$	Закрепление отсутствует
132	526401.13	1287530.54	526401.01	1287530.50	Фотограмметрический метод	$Mt = \sqrt{(m_0^2 + m_1^2)}$	Закрепление отсутствует
330	526399.56	1287549.38	526398.36	1287549.29	Фотограмметрический метод	$Mt = \sqrt{(m_0^2 + m_1^2)}$	Закрепление отсутствует
331	526376.12	1287547.83	526378.45	1287543.34	Фотограмметрический метод	$Mt = \sqrt{(m_0^2 + m_1^2)}$	Закрепление отсутствует
332	526355.75	1287546.49	526358.39	1287541.44	Фотограмметрический метод	$Mt = \sqrt{(m_0^2 + m_1^2)}$	Закрепление отсутствует
333	526358.23	1287506.64	526360.13	1287502.66	Фотограмметрический метод	$Mt = \sqrt{(m_0^2 + m_1^2)}$	Закрепление отсутствует
334	526361.71	1287503.43	526366.51	1287498.86	Фотограмметрический метод	$Mt = \sqrt{(m_0^2 + m_1^2)}$	Закрепление отсутствует
335	526378.41	1287510.90	526385.88	1287507.70	Фотограмметрический метод	$Mt = \sqrt{(m_0^2 + m_1^2)}$	Закрепление отсутствует
329	526401.91	1287521.42	526403.06	1287517.87	Фотограмметрический метод	$Mt = \sqrt{(m_0^2 + m_1^2)}$	Закрепление отсутствует

2. Сведения о частях границ уточняемого земельного участка с кадастровым номером 47:01:0101006:897 :

Обозначение части границ		Горизонтальное проложение (S), м	Описание прохождения части границ	Сведения о согласовании местоположения границ (согласовано/спорное)
от т.	до т.			
1	2	3	4	5
329	132	12.80	-	-
132	330	18.98	-	-
330	331	20.78	-	-
331	332	20.15	-	-
332	333	38.82	-	-
333	334	7.43	-	-
334	335	21.29	-	-
335	329	19.96	-	-

3. Сведения о характеристиках уточняемого земельного участка с кадастровым номером 47:01:0101006:897 :

№ п/п	Наименование характеристики	Значение характеристики
1	2	3
1.	Сведения об адресе земельного участка	-

3. Сведения о характеристиках уточняемого земельного участка с кадастровым номером 47:01:0101006:897 :		
№ п/п	Наименование характеристики	Значение характеристики
1	2	3
1.1.	Сведения об ином месте нахождения земельного участка, не являющегося объектом адресации, в структурированном виде	-
1.2.	Дополнительные сведения о месте нахождения земельного участка	-
2.	Площадь земельного участка ± величина погрешности определения (вычисления) площади ($P \pm \Delta P$), м ²	1601 ± 14
3.	Формула, примененная для расчета предельной допустимой погрешности определения площади земельного участка, с подставленными значениями и итоговые (вычисленные) значения (ΔP), м ²	$\Delta P = 3.5 * M_t * \sqrt{P} = 3.5 * 0,1 * \sqrt{1601} = 14$
4.	Площадь земельного участка согласно сведениям Единого государственного реестра недвижимости ($R_{\text{кад}}$), м ²	1600
5.	Оценка расхождения P и $R_{\text{кад}}$ ($P - R_{\text{кад}}$), м ²	1
6.	Предельные минимальный и максимальный размеры земельного участка ($R_{\text{мин}}$ и $R_{\text{макс}}$), м ²	- -
7.	Кадастровый номер или иной государственный учетный номер (инвентарный) объекта недвижимости, расположенного на земельном участке	-
8.	Вид (виды) разрешенного использования	под строительство индивидуального жилого дома
8.1.	Дополнительные сведения об использовании земельного участка	-
9.	Сведения о земельных участках (землях общего пользования, территории общего пользования), посредством которых обеспечивается доступ	Земли общего пользования
10.	Иные сведения	-
4. Пояснения к сведениям об уточняемом земельном участке с кадастровым номером 47:01:0101006:897 :		
1.	-	

Сведения об уточняемых земельных участках, необходимые для исправления реестровых ошибок в сведениях о местоположении их границ

1. Сведения о характерных точках границ уточняемого земельного участка с кадастровым номером 47:01:0101006:910 :

Система координат МСК-47, зона 1					Зона № 1		
Обозначение характерных точек границ	Координаты, м				Метод определения координат	Формулы, примененные для расчета средней квадратической погрешности определения координат характерных точек границ (Mt), с подставленными значениями и итоговые (вычисленные) значения Mt, м	Описание закрепления точки
	содержатся в Едином государственном реестре недвижимости		определены в результате выполнения комплексных кадастровых работ				
	X	Y	X	Y			
1	2	3	4	5	6	7	8
336	525842.79	1288763.57	525842.79	1288763.57	Фотограмметрический метод	$Mt = \sqrt{(m_0^2 + m_1^2)}$	Закрепление отсутствует
337	525693.49	1288897.06	525693.49	1288897.06	Фотограмметрический метод	$Mt = \sqrt{(m_0^2 + m_1^2)}$	Закрепление отсутствует
338	525660.87	1289000.11	525660.87	1289000.11	Фотограмметрический метод	$Mt = \sqrt{(m_0^2 + m_1^2)}$	Закрепление отсутствует
339	525676.16	1289026.69	525676.16	1289026.69	Фотограмметрический метод	$Mt = \sqrt{(m_0^2 + m_1^2)}$	Закрепление отсутствует
340	525721.15	1289050.44	525721.15	1289050.44	Фотограмметрический метод	$Mt = \sqrt{(m_0^2 + m_1^2)}$	Закрепление отсутствует
341	525715.50	1289068.29	525715.50	1289068.29	Фотограмметрический метод	$Mt = \sqrt{(m_0^2 + m_1^2)}$	Закрепление отсутствует
342	525670.94	1289095.33	525670.94	1289095.33	Фотограмметрический метод	$Mt = \sqrt{(m_0^2 + m_1^2)}$	Закрепление отсутствует
343	525611.30	1289148.65	525611.30	1289148.65	Фотограмметрический метод	$Mt = \sqrt{(m_0^2 + m_1^2)}$	Закрепление отсутствует
344	525592.01	1289102.37	525592.01	1289102.37	Фотограмметрический метод	$Mt = \sqrt{(m_0^2 + m_1^2)}$	Закрепление отсутствует
345	525668.71	1289033.80	525668.71	1289033.80	Фотограмметрический метод	$Mt = \sqrt{(m_0^2 + m_1^2)}$	Закрепление отсутствует
346	525630.92	1288968.30	525630.92	1288968.30	Фотограмметрический метод	$Mt = \sqrt{(m_0^2 + m_1^2)}$	Закрепление отсутствует
347	525613.91	1288951.67	525613.90	1288951.67	Фотограмметрический метод	$Mt = \sqrt{(m_0^2 + m_1^2)}$	Закрепление отсутствует
348	525617.58	1288947.92	525617.57	1288947.92	Фотограмметрический метод	$Mt = \sqrt{(m_0^2 + m_1^2)}$	Закрепление отсутствует
349	525608.68	1288939.78	525608.67	1288939.77	Фотограмметрический метод	$Mt = \sqrt{(m_0^2 + m_1^2)}$	Закрепление отсутствует
350	525619.85	1288928.31	525619.85	1288928.31	Фотограмметрический метод	$Mt = \sqrt{(m_0^2 + m_1^2)}$	Закрепление отсутствует
351	525612.00	1288921.18	525612.00	1288921.18	Фотограмметрический метод	$Mt = \sqrt{(m_0^2 + m_1^2)}$	Закрепление отсутствует
352	525608.47	1288924.48	525608.47	1288924.48	Фотограмметрический метод	$Mt = \sqrt{(m_0^2 + m_1^2)}$	Закрепление отсутствует
353	525595.60	1288928.95	525595.60	1288928.95	Фотограмметрический метод	$Mt = \sqrt{(m_0^2 + m_1^2)}$	Закрепление отсутствует
354	525587.38	1288919.76	525587.38	1288919.76	Фотограмметрический метод	$Mt = \sqrt{(m_0^2 + m_1^2)}$	Закрепление отсутствует
355	525612.63	1288877.03	525612.63	1288877.03	Фотограмметрический метод	$Mt = \sqrt{(m_0^2 + m_1^2)}$	Закрепление отсутствует
356	525642.77	1288852.57	525642.77	1288852.57	Фотограмметрический метод	$Mt = \sqrt{(m_0^2 + m_1^2)}$	Закрепление отсутствует
357	525657.95	1288816.44	525657.95	1288816.44	Фотограмметрический метод	$Mt = \sqrt{(m_0^2 + m_1^2)}$	Закрепление отсутствует

1. Сведения о характерных точках границ уточняемого земельного участка с кадастровым номером 47:01:0101006:910 :

Система координат МСК-47, зона 1					Зона № 1		
Обозначение характерных точек границ	Координаты, м				Метод определения координат	Формулы, примененные для расчета средней квадратической погрешности определения координат характерных точек границ (Mt), с подставленными в такие формулы значениями и итоговые (вычисленные) значения Mt, м	Описание закрепления точки
	содержатся в Едином государственном реестре недвижимости		определены в результате выполнения комплексных кадастровых работ				
	X	Y	X	Y			
1	2	3	4	5	6	7	8
358	525678.40	1288767.75	525678.40	1288767.75	Фотограмметрический метод	$Mt = \sqrt{(m_0^2 + m_1^2)}$	Закрепление отсутствует
359	525682.33	1288758.41	525682.33	1288758.41	Фотограмметрический метод	$Mt = \sqrt{(m_0^2 + m_1^2)}$	Закрепление отсутствует
360	525683.36	1288713.21	525683.36	1288713.21	Фотограмметрический метод	$Mt = \sqrt{(m_0^2 + m_1^2)}$	Закрепление отсутствует
361	525786.92	1288697.92	525786.92	1288697.92	Фотограмметрический метод	$Mt = \sqrt{(m_0^2 + m_1^2)}$	Закрепление отсутствует
336	525842.79	1288763.57	525842.79	1288763.57	Фотограмметрический метод	$Mt = \sqrt{(m_0^2 + m_1^2)}$	Закрепление отсутствует

2. Сведения о частях границ уточняемого земельного участка с кадастровым номером 47:01:0101006:910 :

Обозначение части границ		Горизонтальное положение (S), м	Описание прохождения части границ	Сведения о согласовании местоположения границ (согласовано/спорное)
от т.	до т.			
1	2	3	4	5
336	337	200.27	-	-
337	338	108.09	-	-
338	339	30.66	-	-
339	340	50.87	-	-
340	341	18.72	-	-
341	342	52.12	-	-
342	343	80.00	-	-
343	344	50.14	-	-
344	345	102.88	-	-
345	346	75.62	-	-
346	347	23.80	-	-
347	348	5.25	-	-
348	349	12.07	-	-
349	350	16.01	-	-
350	351	10.60	-	-
351	352	4.83	-	-
352	353	13.62	-	-
353	354	12.33	-	-
354	355	49.63	-	-
355	356	38.82	-	-
356	357	39.19	-	-

2. Сведения о частях границ уточняемого земельного участка с кадастровым номером 47:01:0101006:910 :				
Обозначение части границ		Горизонтальное проложение (S), м	Описание прохождения части границ	Сведения о согласовании местоположения границ (согласовано/спорное)
от т.	до т.			
1	2	3	4	5
357	358	52.81	-	-
358	359	10.13	-	-
359	360	45.21	-	-
360	361	104.68	-	-
361	336	86.21	-	-
3. Сведения о характеристиках уточняемого земельного участка с кадастровым номером 47:01:0101006:910 :				
№ п/п	Наименование характеристики		Значение характеристики	
1	2		3	
1.	Сведения об адресе земельного участка		-	
1.1.	Сведения об ином месте нахождения земельного участка, не являющегося объектом адресации, в структурированном виде		-	
1.2.	Дополнительные сведения о месте нахождения земельного участка		-	
2.	Площадь земельного участка ± величина погрешности определения (вычисления) площади ($P \pm \Delta P$), м ²		36999 ± 67	
3.	Формула, примененная для расчета предельной допустимой погрешности определения площади земельного участка, с подставленными значениями и итоговые (вычисленные) значения (ΔP), м ²		$\Delta P = 3.5 * M_t * \sqrt{P} = 3.5 * 0,1 * \sqrt{36999} = 67$	
4.	Площадь земельного участка согласно сведениям Единого государственного реестра недвижимости (Р _{кад}), м ²		36999	
5.	Оценка расхождения Р и Р _{кад} (Р - Р _{кад}), м ²		-	
6.	Предельные минимальный и максимальный размеры земельного участка (Р _{мин} и Р _{макс}), м ²		-	
7.	Кадастровый номер или иной государственный учетный номер (инвентарный) объекта недвижимости, расположенного на земельном участке		-	
8.	Вид (виды) разрешенного использования		Для ведения фермерского (крестьянского) хозяйства	
8.1.	Дополнительные сведения об использовании земельного участка		-	
9.	Сведения о земельных участках (землях общего пользования, территории общего пользования), посредством которых обеспечивается доступ		Земли общего пользования	
10.	Иные сведения		-	
4. Пояснения к сведениям об уточняемом земельном участке с кадастровым номером 47:01:0101006:910 :				
1.	-			

Сведения об уточняемых земельных участках, необходимые для исправления реестровых ошибок в сведениях о местоположении их границ

1. Сведения о характерных точках границ уточняемого земельного участка с кадастровым номером 47:01:0101006:915 :

Система координат МСК-47, зона 1					Зона № 1		
Обозначение характерных точек границ	Координаты, м				Метод определения координат	Формулы, примененные для расчета средней квадратической погрешности определения координат характерных точек границ (Mt), с подставленными в такие формулы значениями и итоговые (вычисленные) значения Mt, м	Описание закрепления точки
	содержатся в Едином государственном реестре недвижимости		определены в результате выполнения комплексных кадастровых работ				
	X	Y	X	Y			
1	2	3	4	5	6	7	8
362	525335.62	1289218.69	525335.62	1289218.69	Фотограмметрический метод	$Mt = \sqrt{(m_0^2 + m_1^2)}$	Закрепление отсутствует
363	525328.86	1289243.48	525328.86	1289243.48	Фотограмметрический метод	$Mt = \sqrt{(m_0^2 + m_1^2)}$	Закрепление отсутствует
310	-	-	525260.56	1289238.27	Фотограмметрический метод	$Mt = \sqrt{(m_0^2 + m_1^2)}$	Закрепление отсутствует
309	-	-	525241.25	1289236.80	Фотограмметрический метод	$Mt = \sqrt{(m_0^2 + m_1^2)}$	Закрепление отсутствует
364	525235.99	1289236.40	525235.99	1289236.40	Фотограмметрический метод	$Mt = \sqrt{(m_0^2 + m_1^2)}$	Закрепление отсутствует
365	525148.15	1289185.54	525148.15	1289185.54	Фотограмметрический метод	$Mt = \sqrt{(m_0^2 + m_1^2)}$	Закрепление отсутствует
366	525220.52	1289126.33	525220.52	1289126.33	Фотограмметрический метод	$Mt = \sqrt{(m_0^2 + m_1^2)}$	Закрепление отсутствует
367	525244.60	1289094.52	525244.60	1289094.52	Фотограмметрический метод	$Mt = \sqrt{(m_0^2 + m_1^2)}$	Закрепление отсутствует
368	525284.18	1289108.58	525284.18	1289108.58	Фотограмметрический метод	$Mt = \sqrt{(m_0^2 + m_1^2)}$	Закрепление отсутствует
369	525307.80	1289092.66	525307.80	1289092.66	Фотограмметрический метод	$Mt = \sqrt{(m_0^2 + m_1^2)}$	Закрепление отсутствует
370	525317.78	1289096.57	525317.78	1289096.57	Фотограмметрический метод	$Mt = \sqrt{(m_0^2 + m_1^2)}$	Закрепление отсутствует
371	525285.61	1289120.38	525285.61	1289120.38	Фотограмметрический метод	$Mt = \sqrt{(m_0^2 + m_1^2)}$	Закрепление отсутствует
372	525245.66	1289107.30	525245.66	1289107.30	Фотограмметрический метод	$Mt = \sqrt{(m_0^2 + m_1^2)}$	Закрепление отсутствует
373	525226.63	1289127.38	525226.63	1289127.38	Фотограмметрический метод	$Mt = \sqrt{(m_0^2 + m_1^2)}$	Закрепление отсутствует
374	525300.93	1289217.22	525300.93	1289217.22	Фотограмметрический метод	$Mt = \sqrt{(m_0^2 + m_1^2)}$	Закрепление отсутствует
362	525335.62	1289218.69	525335.62	1289218.69	Фотограмметрический метод	$Mt = \sqrt{(m_0^2 + m_1^2)}$	Закрепление отсутствует

2. Сведения о частях границ уточняемого земельного участка с кадастровым номером 47:01:0101006:915 :

Обозначение части границ		Горизонтальное проложение (S), м	Описание прохождения части границ	Сведения о согласовании местоположения границ (согласовано/спорное)
от т.	до т.			
1	2	3	4	5
362	363	25.70	-	-
363	310	68.50	-	-
310	309	19.37	-	-

2. Сведения о частях границ уточняемого земельного участка с кадастровым номером 47:01:0101006:915 :				
Обозначение части границ		Горизонтальное проложение (S), м	Описание прохождения части границ	Сведения о согласовании местоположения границ (согласовано/спорное)
от т.	до т.			
1	2	3	4	5
309	364	5.28	-	-
364	365	101.50	-	-
365	366	93.51	-	-
366	367	39.90	-	-
367	368	42.00	-	-
368	369	28.48	-	-
369	370	10.72	-	-
370	371	40.02	-	-
371	372	42.04	-	-
372	373	27.66	-	-
373	374	116.58	-	-
374	362	34.72	-	-
3. Сведения о характеристиках уточняемого земельного участка с кадастровым номером 47:01:0101006:915 :				
№ п/п	Наименование характеристики		Значение характеристики	
1	2		3	
1.	Сведения об адресе земельного участка		-	
1.1.	Сведения об ином месте нахождения земельного участка, не являющегося объектом адресации, в структурированном виде		-	
1.2.	Дополнительные сведения о месте нахождения земельного участка		-	
2.	Площадь земельного участка ± величина погрешности определения (вычисления) площади (P ± ΔP), м ²		11000 ± 37	
3.	Формула, примененная для расчета предельной допустимой погрешности определения площади земельного участка, с подставленными значениями и итоговые (вычисленные) значения (ΔP), м ²		$\Delta P = 3.5 * M_t * \sqrt{P} = 3.5 * 0,1 * \sqrt{11000} = 37$	
4.	Площадь земельного участка согласно сведениям Единого государственного реестра недвижимости (P _{кад}), м ²		11000	
5.	Оценка расхождения P и P _{кад} (P - P _{кад}), м ²		-	
6.	Предельные минимальный и максимальный размеры земельного участка (P _{мин} и P _{макс}), м ²		-	
7.	Кадастровый номер или иной государственный учетный номер (инвентарный) объекта недвижимости, расположенного на земельном участке		47:01:0101001:258 47:01:0101001:259	
8.	Вид (виды) разрешенного использования		Для ведения фермерского (крестьянского) хозяйства	
8.1.	Дополнительные сведения об использовании земельного участка		-	
9.	Сведения о земельных участках (землях общего пользования, территории общего пользования), посредством которых обеспечивается доступ		Земли общего пользования	
10.	Иные сведения		-	
4. Пояснения к сведениям об уточняемом земельном участке с кадастровым номером 47:01:0101006:915 :				
1.	-			

Сведения об уточняемых земельных участках, необходимые для исправления реестровых ошибок в сведениях о местоположении их границ

1. Сведения о характерных точках границ уточняемого земельного участка с кадастровым номером 47:01:0101006:930 :

Система координат МСК-47, зона 1					Зона № 1		
Обозначение характерных точек границ	Координаты, м				Метод определения координат	Формулы, примененные для расчета средней квадратической погрешности определения координат характерных точек границ (Mt), с подставленными в такие формулы значениями и итоговые (вычисленные) значения Mt, м	Описание закрепления точки
	содержатся в Едином государственном реестре недвижимости		определены в результате выполнения комплексных кадастровых работ				
	X	Y	X	Y			
1	2	3	4	5	6	7	8
330	526399.56	1287549.38	526398.36	1287549.29	Фотограмметрический метод	$Mt = \sqrt{(m_0^2 + m_1^2)}$	Закрепление отсутствует
131	526398.90	1287557.26	526397.75	1287560.32	Фотограмметрический метод	$Mt = \sqrt{(m_0^2 + m_1^2)}$	Закрепление отсутствует
130	-	-	526396.04	1287582.22	Фотограмметрический метод	$Mt = \sqrt{(m_0^2 + m_1^2)}$	Закрепление отсутствует
375	526397.78	1287567.55	526395.72	1287586.36	Фотограмметрический метод	$Mt = \sqrt{(m_0^2 + m_1^2)}$	Закрепление отсутствует
376	526395.91	1287584.61	526395.19	1287591.20	Фотограмметрический метод	$Mt = \sqrt{(m_0^2 + m_1^2)}$	Закрепление отсутствует
130	526395.72	1287586.36	526355.06	1287597.03	Фотограмметрический метод	$Mt = \sqrt{(m_0^2 + m_1^2)}$	Закрепление отсутствует
377	526395.19	1287591.20	526356.47	1287570.73	Фотограмметрический метод	$Mt = \sqrt{(m_0^2 + m_1^2)}$	Закрепление отсутствует
378	526352.59	1287597.39	526358.39	1287541.44	Фотограмметрический метод	$Mt = \sqrt{(m_0^2 + m_1^2)}$	Закрепление отсутствует
379	526353.36	1287585.07	526378.45	1287543.34	Фотограмметрический метод	$Mt = \sqrt{(m_0^2 + m_1^2)}$	Закрепление отсутствует
332	526355.75	1287546.49	-	-	-	0.1	---
331	526376.12	1287547.83	-	-	-	0.1	---
330	526399.56	1287549.38	526398.36	1287549.29	Фотограмметрический метод	$Mt = \sqrt{(m_0^2 + m_1^2)}$	Закрепление отсутствует

2. Сведения о частях границ уточняемого земельного участка с кадастровым номером 47:01:0101006:930 :

Обозначение части границ		Горизонтальное проложение (S), м	Описание прохождения части границ	Сведения о согласовании местоположения границ (согласовано/спорное)
от т.	до т.			
1	2	3	4	5
330	131	11.05	-	-
131	130	21.97	-	-
130	375	4.15	-	-
375	376	4.87	-	-
376	130	40.55	-	-
130	377	26.34	-	-
377	378	29.35	-	-
378	379	20.15	-	-
379	330	20.78	-	-

3. Сведения о характеристиках уточняемого земельного участка с кадастровым номером 47:01:0101006:930 :		
№ п/п	Наименование характеристики	Значение характеристики
1	2	3
1.	Сведения об адресе земельного участка	-
1.1.	Сведения об ином месте нахождения земельного участка, не являющегося объектом адресации, в структурированном виде	-
1.2.	Дополнительные сведения о месте нахождения земельного участка	-
2.	Площадь земельного участка \pm величина погрешности определения (вычисления) площади ($P \pm \Delta P$), м2	2008 \pm 16
3.	Формула, примененная для расчета предельной допустимой погрешности определения площади земельного участка, с подставленными значениями и итоговые (вычисленные) значения (ΔP), м2	$\Delta P = 3.5 * M_t * \sqrt{P} = 3.5 * 0,1 * \sqrt{2008} = 16$
4.	Площадь земельного участка согласно сведениям Единого государственного реестра недвижимости ($R_{\text{кад}}$), м2	2000
5.	Оценка расхождения P и $R_{\text{кад}}$ ($P - R_{\text{кад}}$), м2	8
6.	Предельные минимальный и максимальный размеры земельного участка ($R_{\text{мин}}$ и $R_{\text{макс}}$), м2	- -
7.	Кадастровый номер или иной государственный учетный номер (инвентарный) объекта недвижимости, расположенного на земельном участке	47:01:0101006:903
8.	Вид (виды) разрешенного использования	для индивидуального жилищного строительства
8.1.	Дополнительные сведения об использовании земельного участка	-
9.	Сведения о земельных участках (землях общего пользования, территории общего пользования), посредством которых обеспечивается доступ	Земли общего пользования
10.	Иные сведения	-
4. Пояснения к сведениям об уточняемом земельном участке с кадастровым номером 47:01:0101006:930 :		
1.	-	

Сведения об уточняемых земельных участках, необходимые для исправления реестровых ошибок в сведениях о местоположении их границ

1. Сведения о характерных точках границ уточняемого земельного участка с кадастровым номером 47:01:0101006:1235 :

Система координат МСК-47, зона 1					Зона № 1		
Обозначение характерных точек границ	Координаты, м				Метод определения координат	Формулы, примененные для расчета средней квадратической погрешности определения координат характерных точек границ (Mt), с подставленными значениями и итоговые (вычисленные) значения Mt, м	Описание закрепления точки
	содержатся в Едином государственном реестре недвижимости		определены в результате выполнения комплексных кадастровых работ				
	X	Y	X	Y			
1	2	3	4	5	6	7	8
н56У	-	-	526419.41	1287584.46	Фотограмметрический метод	$Mt = \sqrt{(m_0^2 + m_1^2)}$	Закрепление отсутствует
129	-	-	526419.54	1287583.47	Фотограмметрический метод	0.1	Закрепление отсутствует
128	-	-	526421.72	1287567.18	Фотограмметрический метод	$Mt = \sqrt{(m_0^2 + m_1^2)}$	Закрепление отсутствует
127	-	-	526426.09	1287534.32	Фотограмметрический метод	0.1	Закрепление отсутствует
н57У	-	-	526426.18	1287533.67	Фотограмметрический метод	$Mt = \sqrt{(m_0^2 + m_1^2)}$	Закрепление отсутствует
н58У	-	-	526427.69	1287522.86	Фотограмметрический метод	$Mt = \sqrt{(m_0^2 + m_1^2)}$	Закрепление отсутствует
н59У	-	-	526436.20	1287525.72	Фотограмметрический метод	$Mt = \sqrt{(m_0^2 + m_1^2)}$	Закрепление отсутствует
86	-	-	526452.24	1287532.67	Фотограмметрический метод	$Mt = \sqrt{(m_0^2 + m_1^2)}$	Закрепление отсутствует
н36У	-	-	526458.99	1287535.61	Фотограмметрический метод	$Mt = \sqrt{(m_0^2 + m_1^2)}$	Закрепление отсутствует
86	-	-	526450.89	1287567.94	Фотограмметрический метод	$Mt = \sqrt{(m_0^2 + m_1^2)}$	Закрепление отсутствует
85	-	-	526448.92	1287580.05	Фотограмметрический метод	$Mt = \sqrt{(m_0^2 + m_1^2)}$	Закрепление отсутствует
н60У	-	-	526442.48	1287580.07	Фотограмметрический метод	$Mt = \sqrt{(m_0^2 + m_1^2)}$	Закрепление отсутствует
н61У	-	-	526434.73	1287582.94	Фотограмметрический метод	$Mt = \sqrt{(m_0^2 + m_1^2)}$	Закрепление отсутствует
н62У	-	-	526425.86	1287584.50	Фотограмметрический метод	$Mt = \sqrt{(m_0^2 + m_1^2)}$	Закрепление отсутствует
н56У	-	-	526419.41	1287584.46	Фотограмметрический метод	$Mt = \sqrt{(m_0^2 + m_1^2)}$	Закрепление отсутствует

2. Сведения о частях границ уточняемого земельного участка с кадастровым номером 47:01:0101006:1235 :

Обозначение части границ		Горизонтальное проложение (S), м	Описание прохождения части границ	Сведения о согласовании местоположения границ (согласовано/спорное)
от т.	до т.			
1	2	3	4	5
н56У	129	1.00	-	-
129	128	16.44	-	-
128	127	33.15	-	-
127	н57У	0.66	-	-
н57У	н58У	10.91	-	-

2. Сведения о частях границ уточняемого земельного участка с кадастровым номером 47:01:0101006:1235 :				
Обозначение части границ		Горизонтальное проложение (S), м	Описание прохождения части границ	Сведения о согласовании местоположения границ (согласовано/спорное)
от т.	до т.			
1	2	3	4	5
н58У	н59У	8.98	-	-
н59У	86	17.48	-	-
86	н36У	7.36	-	-
н36У	86	33.33	-	-
86	85	12.27	-	-
85	н60У	6.44	-	-
н60У	н61У	8.26	-	-
н61У	н62У	9.01	-	-
н62У	н56У	6.45	-	-
3. Сведения о характеристиках уточняемого земельного участка с кадастровым номером 47:01:0101006:1235 :				
№ п/п	Наименование характеристики		Значение характеристики	
1	2		3	
1.	Сведения об адресе земельного участка		-	
1.1.	Сведения об ином месте нахождения земельного участка, не являющегося объектом адресации, в структурированном виде		-	
1.2.	Дополнительные сведения о месте нахождения земельного участка		-	
2.	Площадь земельного участка ± величина погрешности определения (вычисления) площади (P ± ΔP), м2		1652 ± 14	
3.	Формула, примененная для расчета предельной допустимой погрешности определения площади земельного участка, с подставленными значениями и итоговые (вычисленные) значения (ΔP), м2		$\Delta P = 3.5 * M_t * \sqrt{P} = 3.5 * 0,1 * \sqrt{1652} = 14$	
4.	Площадь земельного участка согласно сведениям Единого государственного реестра недвижимости (P _{кад}), м2		1600	
5.	Оценка расхождения P и P _{кад} (P - P _{кад}), м2		52	
6.	Предельные минимальный и максимальный размеры земельного участка (P _{мин} и P _{макс}), м2		- -	
7.	Кадастровый номер или иной государственный учетный номер (инвентарный) объекта недвижимости, расположенного на земельном участке		47:01:0101006:847	
8.	Вид (виды) разрешенного использования		для индивидуального жилищного строительства	
8.1.	Дополнительные сведения об использовании земельного участка		-	
9.	Сведения о земельных участках (землях общего пользования, территории общего пользования), посредством которых обеспечивается доступ		Земли общего пользования	
10.	Иные сведения		-	
4. Пояснения к сведениям об уточняемом земельном участке с кадастровым номером 47:01:0101006:1235 :				
1.	-			

Сведения об уточняемых земельных участках, необходимые для исправления реестровых ошибок в сведениях о местоположении их границ

1. Сведения о характерных точках границ уточняемого земельного участка с кадастровым номером 47:01:0101006:1253 :

Система координат МСК-47, зона 1					Зона № 1		
Обозначение характерных точек границ	Координаты, м				Метод определения координат	Формулы, примененные для расчета средней квадратической погрешности определения координат характерных точек границ (Mt), с подставленными в такие формулы значениями и итоговые (вычисленные) значения Mt, м	Описание закрепления точки
	содержатся в Едином государственном реестре недвижимости		определены в результате выполнения комплексных кадастровых работ				
	X	Y	X	Y			
1	2	3	4	5	6	7	8
380	526648.16	1287826.02	526627.33	1287846.96	Фотограмметрический метод	$Mt = \sqrt{(m_0^2 + m_1^2)}$	Закрепление отсутствует
381	526627.33	1287846.96	526599.37	1287818.99	Фотограмметрический метод	$Mt = \sqrt{(m_0^2 + m_1^2)}$	Закрепление отсутствует
382	526599.37	1287818.99	526607.52	1287810.80	Фотограмметрический метод	$Mt = \sqrt{(m_0^2 + m_1^2)}$	Закрепление отсутствует
303	526607.52	1287810.80	526620.55	1287797.71	Фотограмметрический метод	$Mt = \sqrt{(m_0^2 + m_1^2)}$	Закрепление отсутствует
383	526620.04	1287798.22	526622.33	1287799.53	Фотограмметрический метод	$Mt = \sqrt{(m_0^2 + m_1^2)}$	Закрепление отсутствует
н63У	-	-	526648.49	1287825.69	Фотограмметрический метод	$Mt = \sqrt{(m_0^2 + m_1^2)}$	Закрепление отсутствует
380	526648.16	1287826.02	526627.33	1287846.96	Фотограмметрический метод	$Mt = \sqrt{(m_0^2 + m_1^2)}$	Закрепление отсутствует

2. Сведения о частях границ уточняемого земельного участка с кадастровым номером 47:01:0101006:1253 :

Обозначение части границ		Горизонтальное проложение (S), м	Описание прохождения части границ	Сведения о согласовании местоположения границ (согласовано/спорное)
от т.	до т.			
1	2	3	4	5
380	381	39.55	-	-
381	382	11.55	-	-
382	303	18.47	-	-
303	383	2.55	-	-
383	н63У	37.00	-	-
н63У	380	30.00	-	-

3. Сведения о характеристиках уточняемого земельного участка с кадастровым номером 47:01:0101006:1253 :

№ п/п	Наименование характеристики	Значение характеристики
1	2	3
1.	Сведения об адресе земельного участка	-
1.1.	Сведения об ином месте нахождения земельного участка, не являющегося объектом адресации, в структурированном виде	-
1.2.	Дополнительные сведения о месте нахождения земельного участка	-
2.	Площадь земельного участка ± величина погрешности определения (вычисления) площади ($P \pm \Delta P$), м ²	1186 ± 12

3. Сведения о характеристиках уточняемого земельного участка с кадастровым номером 47:01:0101006:1253 :		
№ п/п	Наименование характеристики	Значение характеристики
1	2	3
3.	Формула, примененная для расчета предельной допустимой погрешности определения площади земельного участка, с подставленными значениями и итоговые (вычисленные) значения (ΔP), м2	$\Delta P=3.5*Mt*\sqrt{P}=3.5*0,1*\sqrt{1186}=12$
4.	Площадь земельного участка согласно сведениям Единого государственного реестра недвижимости (Ркад), м2	1163
5.	Оценка расхождения Р и Ркад (Р - Ркад), м2	23
6.	Предельные минимальный и максимальный размеры земельного участка (Рмин и Рмакс), м2	- -
7.	Кадастровый номер или иной государственный учетный номер (инвентарный) объекта недвижимости, расположенного на земельном участке	-
8.	Вид (виды) разрешенного использования	для индивидуального жилищного строительства
8.1.	Дополнительные сведения об использовании земельного участка	-
9.	Сведения о земельных участках (землях общего пользования, территории общего пользования), посредством которых обеспечивается доступ	Земли общего пользования
10.	Иные сведения	-
4. Пояснения к сведениям об уточняемом земельном участке с кадастровым номером 47:01:0101006:1253 :		
1.	-	

Описание местоположения зданий, сооружений, объектов незавершенного строительства на земельном участке

1. Сведения о характерных точках контура объекта недвижимости с кадастровым номером : 47:01:0000000:2160 :

Система координат МСК-47, зона 1

Зона № 1

Обозначение характерных точек контура	Содержатся в Едином государственном реестре недвижимости			Определены в ходе выполнения комплексных кадастровых работ			Метод определения координат	Формулы, примененные для расчета средней квадратической погрешности определения координат характерных точек (Mt), м, с подставленными в такие формулы значениями и итоговые (вычисленные) значения Mt, м
	Координаты, м		Радиус, м	Координаты, м		Радиус, м		
	X	Y	R	X	Y	R		
1	2	3	4	5	6	7	8	9
н64О	-	-	-	526648.53	1287717.21	-	Фотограмметрический метод	0.1
н65О	-	-	-	526652.03	1287720.41	-	Фотограмметрический метод	0.1
н66О	-	-	-	526655.28	1287724.11	-	Фотограмметрический метод	0.1
н67О	-	-	-	526650.61	1287728.86	-	Фотограмметрический метод	0.1
н68О	-	-	-	526643.85	1287722.07	-	Фотограмметрический метод	0.1
н64О	-	-	-	526648.53	1287717.21	-	Фотограмметрический метод	0.1

2. Сведения о характеристиках объекта недвижимости с кадастровым номером : 47:01:0000000:2160 :

№ п/п	Наименование характеристики	Значение характеристики
1	2	3
1.	Вид объекта недвижимости	здание
2.	Ранее присвоенный государственный учетный номер (инвентарный) здания, сооружения, объекта незавершенного строительства	-
3.	Кадастровый номер земельного участка (земельных участков), в границах которого (которых) расположены здание, сооружение, объект незавершенного строительства	47:01:0101006:856
4.	Уникальный учетный номер кадастрового квартала, в границах которого расположены здание, сооружение, объект незавершенного строительства	47:01:0101006
5.	Сведения об адресе здания, сооружения, объекта незавершенного строительства	-
5.1.	Сведения об ином месте нахождения здания, сооружения, объекта незавершенного строительства, не являющегося объектом адресации, в структурированном виде	-
5.2.	Дополнительные сведения о месте нахождения здания, сооружения, объекта незавершенного строительства	-
6.	Иные сведения	-

3. Пояснения к сведениям об объекте недвижимости с кадастровым номером 47:01:0000000:2160 :

1.	-
----	---

Описание местоположения зданий, сооружений, объектов незавершенного строительства на земельном участке

1. Сведения о характерных точках контура объекта недвижимости с кадастровым номером : 47:01:0000000:2161 :

Система координат МСК-47, зона 1

Зона № 1

Обозначение характерных точек контура	Содержатся в Едином государственном реестре недвижимости			Определены в ходе выполнения комплексных кадастровых работ			Метод определения координат	Формулы, примененные для расчета средней квадратической погрешности определения координат характерных точек (Mt), м, с подставленными в такие формулы значениями и итоговые (вычисленные) значения Mt, м
	Координаты, м		Радиус, м	Координаты, м		Радиус, м		
	X	Y	R	X	Y	R		
1	2	3	4	5	6	7	8	9
н69О	-	-	-	526643.39	1287722.55	-	Фотограмметрический метод	0.1
н70О	-	-	-	526650.21	1287729.27	-	Фотограмметрический метод	0.1
н71О	-	-	-	526645.77	1287733.63	-	Фотограмметрический метод	0.1
н72О	-	-	-	526642.21	1287730.31	-	Фотограмметрический метод	0.1
н73О	-	-	-	526639.19	1287727.09	-	Фотограмметрический метод	0.1
н69О	-	-	-	526643.39	1287722.55	-	Фотограмметрический метод	0.1

2. Сведения о характеристиках объекта недвижимости с кадастровым номером : 47:01:0000000:2161 :

№ п/п	Наименование характеристики	Значение характеристики
1	2	3
1.	Вид объекта недвижимости	здание
2.	Ранее присвоенный государственный учетный номер (инвентарный) здания, сооружения, объекта незавершенного строительства	-
3.	Кадастровый номер земельного участка (земельных участков), в границах которого (которых) расположены здание, сооружение, объект незавершенного строительства	47:01:0101006:153
4.	Уникальный учетный номер кадастрового квартала, в границах которого расположены здание, сооружение, объект незавершенного строительства	47:01:0101006
5.	Сведения об адресе здания, сооружения, объекта незавершенного строительства	-
5.1.	Сведения об ином месте нахождения здания, сооружения, объекта незавершенного строительства, не являющегося объектом адресации, в структурированном виде	-
5.2.	Дополнительные сведения о месте нахождения здания, сооружения, объекта незавершенного строительства	-
6.	Иные сведения	-

3. Пояснения к сведениям об объекте недвижимости с кадастровым номером 47:01:0000000:2161 :

1.	-
----	---

**Описание местоположения зданий, сооружений,
объектов незавершенного строительства на земельном участке**

1. Сведения о характерных точках контура объекта недвижимости с кадастровым номером : 47:01:0000000:2384 :

Система координат МСК-47, зона 1

Зона № 1

Обозначение характерных точек контура	Содержатся в Едином государственном реестре недвижимости			Определены в ходе выполнения комплексных кадастровых работ			Метод определения координат	Формулы, примененные для расчета средней квадратической погрешности определения координат характерных точек (Mt), м, с подставленными в такие формулы значениями и итоговые (вычисленные) значения Mt, м
	Координаты, м		Радиус, м	Координаты, м		Радиус, м		
	X	Y	R	X	Y	R		
1	2	3	4	5	6	7	8	9
н74О	-	-	-	526586.94	1287607.87	-	Фотограмметрический метод	0.1
н75О	-	-	-	526590.37	1287615.95	-	Фотограмметрический метод	0.1
н76О	-	-	-	526586.17	1287618.35	-	Фотограмметрический метод	0.1
н77О	-	-	-	526581.77	1287619.80	-	Фотограмметрический метод	0.1
н78О	-	-	-	526578.27	1287611.55	-	Фотограмметрический метод	0.1
н79О	-	-	-	526582.46	1287609.77	-	Фотограмметрический метод	0.1
н74О	-	-	-	526586.94	1287607.87	-	Фотограмметрический метод	0.1

2. Сведения о характеристиках объекта недвижимости с кадастровым номером : 47:01:0000000:2384 :

№ п/п	Наименование характеристики	Значение характеристики
1	2	3
1.	Вид объекта недвижимости	здание
2.	Ранее присвоенный государственный учетный номер (инвентарный) здания, сооружения, объекта незавершенного строительства	-
3.	Кадастровый номер земельного участка (земельных участков), в границах которого (которых) расположены здание, сооружение, объект незавершенного строительства	47:01:0101006:848
4.	Уникальный учетный номер кадастрового квартала, в границах которого расположены здание, сооружение, объект незавершенного строительства	47:01:0101006
5.	Сведения об адресе здания, сооружения, объекта незавершенного строительства	-
5.1.	Сведения об ином месте нахождения здания, сооружения, объекта незавершенного строительства, не являющегося объектом адресации, в структурированном виде	-
5.2.	Дополнительные сведения о месте нахождения здания, сооружения, объекта незавершенного строительства	-
6.	Иные сведения	-

3. Пояснения к сведениям об объекте недвижимости с кадастровым номером 47:01:0000000:2384 :

1.	-
----	---

**Описание местоположения зданий, сооружений,
объектов незавершенного строительства на земельном участке**

1. Сведения о характерных точках контура объекта недвижимости с кадастровым номером : 47:01:0000000:2399 :

Система координат МСК-47, зона 1

Зона № 1

Обозначение характерных точек контура	Содержатся в Едином государственном реестре недвижимости			Определены в ходе выполнения комплексных кадастровых работ			Метод определения координат	Формулы, примененные для расчета средней квадратической погрешности определения координат характерных точек (Mt), м, с подставленными в такие формулы значениями и итоговые (вычисленные) значения Mt, м
	Координаты, м		Радиус, м	Координаты, м		Радиус, м		
	X	Y	R	X	Y	R		
1	2	3	4	5	6	7	8	9
н800	-	-	-	526531.87	1287836.11	-	Фотограмметрический метод	0.1
н810	-	-	-	526537.77	1287829.61	-	Фотограмметрический метод	0.1
н820	-	-	-	526541.87	1287826.26	-	Фотограмметрический метод	0.1
н830	-	-	-	526549.22	1287833.61	-	Фотограмметрический метод	0.1
н840	-	-	-	526545.77	1287837.26	-	Фотограмметрический метод	0.1
н850	-	-	-	526537.72	1287844.41	-	Фотограмметрический метод	0.1
н860	-	-	-	526534.47	1287840.81	-	Фотограмметрический метод	0.1
н870	-	-	-	526535.32	1287839.96	-	Фотограмметрический метод	0.1
н800	-	-	-	526531.87	1287836.11	-	Фотограмметрический метод	0.1

2. Сведения о характеристиках объекта недвижимости с кадастровым номером : 47:01:0000000:2399 :

№ п/п	Наименование характеристики	Значение характеристики
1	2	3
1.	Вид объекта недвижимости	здание
2.	Ранее присвоенный государственный учетный номер (инвентарный) здания, сооружения, объекта незавершенного строительства	-
3.	Кадастровый номер земельного участка (земельных участков), в границах которого (которых) расположены здание, сооружение, объект незавершенного строительства	47:01:0101006:68
4.	Уникальный учетный номер кадастрового квартала, в границах которого расположены здание, сооружение, объект незавершенного строительства	47:01:0101006
5.	Сведения об адресе здания, сооружения, объекта незавершенного строительства	-
5.1.	Сведения об ином месте нахождения здания, сооружения, объекта незавершенного строительства, не являющегося объектом адресации, в структурированном виде	-
5.2.	Дополнительные сведения о месте нахождения здания, сооружения, объекта незавершенного строительства	-

2. Сведения о характеристиках объекта недвижимости с кадастровым номером : 47:01:0000000:2399 :

№ п/п	Наименование характеристики	Значение характеристики
1	2	3
6.	Иные сведения	-

3. Пояснения к сведениям об объекте недвижимости с кадастровым номером 47:01:0000000:2399 :

1.	-
----	---

Blank area for providing explanations.

Описание местоположения зданий, сооружений, объектов незавершенного строительства на земельном участке

1. Сведения о характерных точках контура объекта недвижимости с кадастровым номером : 47:01:0000000:2402 :

Система координат МСК-47, зона 1

Зона № 1

Обозначение характерных точек контура	Содержатся в Едином государственном реестре недвижимости			Определены в ходе выполнения комплексных кадастровых работ			Метод определения координат	Формулы, примененные для расчета средней квадратической погрешности определения координат характерных точек (Mt), м, с подставленными в такие формулы значениями и итоговые (вычисленные) значения Mt, м
	Координаты, м		Радиус, м	Координаты, м		Радиус, м		
	X	Y	R	X	Y	R		
1	2	3	4	5	6	7	8	9
н88О	-	-	-	526310.75	1288083.74	-	Фотограмметрический метод	0.1
н89О	-	-	-	526316.10	1288083.74	-	Фотограмметрический метод	0.1
н90О	-	-	-	526322.60	1288083.69	-	Фотограмметрический метод	0.1
н91О	-	-	-	526322.70	1288095.04	-	Фотограмметрический метод	0.1
н92О	-	-	-	526316.40	1288095.39	-	Фотограмметрический метод	0.1
н93О	-	-	-	526311.25	1288094.89	-	Фотограмметрический метод	0.1
н88О	-	-	-	526310.75	1288083.74	-	Фотограмметрический метод	0.1

2. Сведения о характеристиках объекта недвижимости с кадастровым номером : 47:01:0000000:2402 :

№ п/п	Наименование характеристики	Значение характеристики
1	2	3
1.	Вид объекта недвижимости	здание
2.	Ранее присвоенный государственный учетный номер (инвентарный) здания, сооружения, объекта незавершенного строительства	-
3.	Кадастровый номер земельного участка (земельных участков), в границах которого (которых) расположены здание, сооружение, объект незавершенного строительства	47:01:0101006:120
4.	Уникальный учетный номер кадастрового квартала, в границах которого расположены здание, сооружение, объект незавершенного строительства	47:01:0101006
5.	Сведения об адресе здания, сооружения, объекта незавершенного строительства	-
5.1.	Сведения об ином месте нахождения здания, сооружения, объекта незавершенного строительства, не являющегося объектом адресации, в структурированном виде	-
5.2.	Дополнительные сведения о месте нахождения здания, сооружения, объекта незавершенного строительства	-
6.	Иные сведения	-

3. Пояснения к сведениям об объекте недвижимости с кадастровым номером 47:01:0000000:2402 :

1.	-
----	---

**Описание местоположения зданий, сооружений,
объектов незавершенного строительства на земельном участке**

1. Сведения о характерных точках контура объекта недвижимости с кадастровым номером : 47:01:0000000:2941 :

Система координат МСК-47, зона 1							Зона № 1	
Обозначение характерных точек контура	Содержатся в Едином государственном реестре недвижимости			Определены в ходе выполнения комплексных кадастровых работ			Метод определения координат	Формулы, примененные для расчета средней квадратической погрешности определения координат характерных точек (Mt), м, с подставленными в такие формулы значениями и итоговые (вычисленные) значения Mt, м
	Координаты, м		Радиус, м	Координаты, м		Радиус, м		
	X	Y	R	X	Y	R		
1	2	3	4	5	6	7	8	9
н94О	-	-	-	526783.54	1288346.92	-	Фотограмметрический метод	0.1
н95О	-	-	-	526785.94	1288334.52	-	Фотограмметрический метод	0.1
н96О	-	-	-	526811.34	1288337.72	-	Фотограмметрический метод	0.1
н97О	-	-	-	526808.94	1288350.92	-	Фотограмметрический метод	0.1
н98О	-	-	-	526799.34	1288409.12	-	Фотограмметрический метод	0.1
н99О	-	-	-	526773.94	1288404.32	-	Фотограмметрический метод	0.1
н94О	-	-	-	526783.54	1288346.92	-	Фотограмметрический метод	0.1

2. Сведения о характеристиках объекта недвижимости с кадастровым номером : 47:01:0000000:2941 :

№ п/п	Наименование характеристики	Значение характеристики
1	2	3
1.	Вид объекта недвижимости	здание
2.	Ранее присвоенный государственный учетный номер (инвентарный) здания, сооружения, объекта незавершенного строительства	-
3.	Кадастровый номер земельного участка (земельных участков), в границах которого (которых) расположены здание, сооружение, объект незавершенного строительства	47:01:0101006:124
4.	Уникальный учетный номер кадастрового квартала, в границах которого расположены здание, сооружение, объект незавершенного строительства	47:01:0101006
5.	Сведения об адресе здания, сооружения, объекта незавершенного строительства	-
5.1.	Сведения об ином месте нахождения здания, сооружения, объекта незавершенного строительства, не являющегося объектом адресации, в структурированном виде	-
5.2.	Дополнительные сведения о месте нахождения здания, сооружения, объекта незавершенного строительства	-
6.	Иные сведения	-

3. Пояснения к сведениям об объекте недвижимости с кадастровым номером 47:01:0000000:2941 :

1.	-
----	---

**Описание местоположения зданий, сооружений,
объектов незавершенного строительства на земельном участке**

1. Сведения о характерных точках контура объекта недвижимости с кадастровым номером : 47:01:0000000:2942 :

Система координат МСК-47, зона 1

Зона № 1

Обозначение характерных точек контура	Содержатся в Едином государственном реестре недвижимости			Определены в ходе выполнения комплексных кадастровых работ			Метод определения координат	Формулы, примененные для расчета средней квадратической погрешности определения координат характерных точек (Mt), м, с подставленными в такие формулы значениями и итоговые (вычисленные) значения Mt, м
	Координаты, м		Радиус, м	Координаты, м		Радиус, м		
	X	Y	R	X	Y	R		
1	2	3	4	5	6	7	8	9
n100O	-	-	-	526863.93	1288429.29	-	Фотограмметрический метод	0.1
n101O	-	-	-	526857.88	1288428.24	-	Фотограмметрический метод	0.1
n102O	-	-	-	526865.40	1288383.28	-	Фотограмметрический метод	0.1
n103O	-	-	-	526872.55	1288384.43	-	Фотограмметрический метод	0.1
n104O	-	-	-	526877.45	1288385.38	-	Фотограмметрический метод	0.1
n105O	-	-	-	526870.00	1288430.33	-	Фотограмметрический метод	0.1
n100O	-	-	-	526863.93	1288429.29	-	Фотограмметрический метод	0.1

2. Сведения о характеристиках объекта недвижимости с кадастровым номером : 47:01:0000000:2942 :

№ п/п	Наименование характеристики	Значение характеристики
1	2	3
1.	Вид объекта недвижимости	здание
2.	Ранее присвоенный государственный учетный номер (инвентарный) здания, сооружения, объекта незавершенного строительства	-
3.	Кадастровый номер земельного участка (земельных участков), в границах которого (которых) расположены здание, сооружение, объект незавершенного строительства	47:01:0101006:124
4.	Уникальный учетный номер кадастрового квартала, в границах которого расположены здание, сооружение, объект незавершенного строительства	47:01:0101006
5.	Сведения об адресе здания, сооружения, объекта незавершенного строительства	-
5.1.	Сведения об ином месте нахождения здания, сооружения, объекта незавершенного строительства, не являющегося объектом адресации, в структурированном виде	-
5.2.	Дополнительные сведения о месте нахождения здания, сооружения, объекта незавершенного строительства	-
6.	Иные сведения	-

3. Пояснения к сведениям об объекте недвижимости с кадастровым номером 47:01:0000000:2942 :

1.	-
----	---

Описание местоположения зданий, сооружений, объектов незавершенного строительства на земельном участке

1. Сведения о характерных точках контура объекта недвижимости с кадастровым номером : 47:01:0000000:2943 :

Система координат МСК-47, зона 1							Зона № 1	
Обозначение характерных точек контура	Содержатся в Едином государственном реестре недвижимости			Определены в ходе выполнения комплексных кадастровых работ			Метод определения координат	Формулы, примененные для расчета средней квадратической погрешности определения координат характерных точек (Mt), м, с подставленными в такие формулы значениями и итоговые (вычисленные) значения Mt, м
	Координаты, м		Радиус, м	Координаты, м		Радиус, м		
	X	Y	R	X	Y	R		
1	2	3	4	5	6	7	8	9
n106O	-	-	-	526792.99	1288294.77	-	Фотограмметрический метод	0.1
n107O	-	-	-	526817.39	1288299.77	-	Фотограмметрический метод	0.1
n108O	-	-	-	526831.79	1288209.17	-	Фотограмметрический метод	0.1
n109O	-	-	-	526806.59	1288205.57	-	Фотограмметрический метод	0.1
n106O	-	-	-	526792.99	1288294.77	-	Фотограмметрический метод	0.1

2. Сведения о характеристиках объекта недвижимости с кадастровым номером : 47:01:0000000:2943 :

№ п/п	Наименование характеристики	Значение характеристики
1	2	3
1.	Вид объекта недвижимости	здание
2.	Ранее присвоенный государственный учетный номер (инвентарный) здания, сооружения, объекта незавершенного строительства	-
3.	Кадастровый номер земельного участка (земельных участков), в границах которого (которых) расположены здание, сооружение, объект незавершенного строительства	47:01:0101006:124
4.	Уникальный учетный номер кадастрового квартала, в границах которого расположены здание, сооружение, объект незавершенного строительства	47:01:0101006
5.	Сведения об адресе здания, сооружения, объекта незавершенного строительства	-
5.1.	Сведения об ином месте нахождения здания, сооружения, объекта незавершенного строительства, не являющегося объектом адресации, в структурированном виде	-
5.2.	Дополнительные сведения о месте нахождения здания, сооружения, объекта незавершенного строительства	-
6.	Иные сведения	-

3. Пояснения к сведениям об объекте недвижимости с кадастровым номером 47:01:0000000:2943 :

1.	-

**Описание местоположения зданий, сооружений,
объектов незавершенного строительства на земельном участке**

1. Сведения о характерных точках контура объекта недвижимости с кадастровым номером : 47:01:0000000:2944 :

Система координат МСК-47, зона 1							Зона № 1	
Обозначение характерных точек контура	Содержатся в Едином государственном реестре недвижимости			Определены в ходе выполнения комплексных кадастровых работ			Метод определения координат	Формулы, примененные для расчета средней квадратической погрешности определения координат характерных точек (Mt), м, с подставленными в такие формулы значениями и итоговые (вычисленные) значения Mt, м
	Координаты, м		Радиус, м	Координаты, м		Радиус, м		
	X	Y	R	X	Y	R		
1	2	3	4	5	6	7	8	9
n1100	-	-	-	526931.45	1288200.87	-	Фотограмметрический метод	0.1
n1110	-	-	-	526941.25	1288150.67	-	Фотограмметрический метод	0.1
n1120	-	-	-	526949.45	1288152.07	-	Фотограмметрический метод	0.1
n1130	-	-	-	526955.45	1288153.07	-	Фотограмметрический метод	0.1
n1140	-	-	-	526957.25	1288154.47	-	Фотограмметрический метод	0.1
n1150	-	-	-	526949.45	1288204.47	-	Фотограмметрический метод	0.1
n1100	-	-	-	526931.45	1288200.87	-	Фотограмметрический метод	0.1

2. Сведения о характеристиках объекта недвижимости с кадастровым номером : 47:01:0000000:2944 :

№ п/п	Наименование характеристики	Значение характеристики
1	2	3
1.	Вид объекта недвижимости	здание
2.	Ранее присвоенный государственный учетный номер (инвентарный) здания, сооружения, объекта незавершенного строительства	-
3.	Кадастровый номер земельного участка (земельных участков), в границах которого (которых) расположены здание, сооружение, объект незавершенного строительства	47:01:0101006:124
4.	Уникальный учетный номер кадастрового квартала, в границах которого расположены здание, сооружение, объект незавершенного строительства	47:01:0101006
5.	Сведения об адресе здания, сооружения, объекта незавершенного строительства	-
5.1.	Сведения об ином месте нахождения здания, сооружения, объекта незавершенного строительства, не являющегося объектом адресации, в структурированном виде	-
5.2.	Дополнительные сведения о месте нахождения здания, сооружения, объекта незавершенного строительства	-
6.	Иные сведения	-

3. Пояснения к сведениям об объекте недвижимости с кадастровым номером 47:01:0000000:2944 :

1.	-
----	---

**Описание местоположения зданий, сооружений,
объектов незавершенного строительства на земельном участке**

1. Сведения о характерных точках контура объекта недвижимости с кадастровым номером : 47:01:0000000:2984 :

Система координат МСК-47, зона 1							Зона № 1	
Обозначение характерных точек контура	Содержатся в Едином государственном реестре недвижимости			Определены в ходе выполнения комплексных кадастровых работ			Метод определения координат	Формулы, примененные для расчета средней квадратической погрешности определения координат характерных точек (Mt), м, с подставленными в такие формулы значениями и итоговые (вычисленные) значения Mt, м
	Координаты, м		Радиус, м	Координаты, м		Радиус, м		
	X	Y	R	X	Y	R		
1	2	3	4	5	6	7	8	9
n116O	-	-	-	526849.94	1288169.72	-	Фотограмметрический метод	0.1
n117O	-	-	-	526866.49	1288173.32	-	Фотограмметрический метод	0.1
n118O	-	-	-	526865.39	1288180.87	-	Фотограмметрический метод	0.1
n119O	-	-	-	526863.54	1288180.62	-	Фотограмметрический метод	0.1
n120O	-	-	-	526861.14	1288192.42	-	Фотограмметрический метод	0.1
n121O	-	-	-	526847.89	1288189.62	-	Фотограмметрический метод	0.1
n122O	-	-	-	526850.19	1288178.02	-	Фотограмметрический метод	0.1
n123O	-	-	-	526848.29	1288177.67	-	Фотограмметрический метод	0.1
n116O	-	-	-	526849.94	1288169.72	-	Фотограмметрический метод	0.1

2. Сведения о характеристиках объекта недвижимости с кадастровым номером : 47:01:0000000:2984 :

№ п/п	Наименование характеристики	Значение характеристики
1	2	3
1.	Вид объекта недвижимости	здание
2.	Ранее присвоенный государственный учетный номер (инвентарный) здания, сооружения, объекта незавершенного строительства	-
3.	Кадастровый номер земельного участка (земельных участков), в границах которого (которых) расположены здание, сооружение, объект незавершенного строительства	47:01:0101006:124
4.	Уникальный учетный номер кадастрового квартала, в границах которого расположены здание, сооружение, объект незавершенного строительства	47:01:0101006
5.	Сведения об адресе здания, сооружения, объекта незавершенного строительства	-
5.1.	Сведения об ином месте нахождения здания, сооружения, объекта незавершенного строительства, не являющегося объектом адресации, в структурированном виде	-
5.2.	Дополнительные сведения о месте нахождения здания, сооружения, объекта незавершенного строительства	-

2. Сведения о характеристиках объекта недвижимости с кадастровым номером : 47:01:0000000:2984 :

№ п/п	Наименование характеристики	Значение характеристики
1	2	3
6.	Иные сведения	-

3. Пояснения к сведениям об объекте недвижимости с кадастровым номером 47:01:0000000:2984 :

1.	-
----	---

--	--

**Описание местоположения зданий, сооружений,
объектов незавершенного строительства на земельном участке**

1. Сведения о характерных точках контура объекта недвижимости с кадастровым номером : 47:01:0000000:3074 :

Система координат МСК-47, зона 1

Зона № 1

Обозначение характерных точек контура	Содержатся в Едином государственном реестре недвижимости			Определены в ходе выполнения комплексных кадастровых работ			Метод определения координат	Формулы, примененные для расчета средней квадратической погрешности определения координат характерных точек (Mt), м, с подставленными в такие формулы значениями и итоговые (вычисленные) значения Mt, м
	Координаты, м		Радиус, м	Координаты, м		Радиус, м		
	X	Y	R	X	Y	R		
1	2	3	4	5	6	7	8	9
n124O	-	-	-	526603.09	1288639.04	-	Фотограмметрический метод	0.1
n125O	-	-	-	526599.59	1288643.24	-	Фотограмметрический метод	0.1
n126O	-	-	-	526596.49	1288646.04	-	Фотограмметрический метод	0.1
n127O	-	-	-	526587.64	1288635.64	-	Фотограмметрический метод	0.1
n128O	-	-	-	526590.79	1288633.54	-	Фотограмметрический метод	0.1
n129O	-	-	-	526594.74	1288629.74	-	Фотограмметрический метод	0.1
n124O	-	-	-	526603.09	1288639.04	-	Фотограмметрический метод	0.1

2. Сведения о характеристиках объекта недвижимости с кадастровым номером : 47:01:0000000:3074 :

№ п/п	Наименование характеристики	Значение характеристики
1	2	3
1.	Вид объекта недвижимости	здание
2.	Ранее присвоенный государственный учетный номер (инвентарный) здания, сооружения, объекта незавершенного строительства	-
3.	Кадастровый номер земельного участка (земельных участков), в границах которого (которых) расположены здание, сооружение, объект незавершенного строительства	-
4.	Уникальный учетный номер кадастрового квартала, в границах которого расположены здание, сооружение, объект незавершенного строительства	47:01:0101006
5.	Сведения об адресе здания, сооружения, объекта незавершенного строительства	-
5.1.	Сведения об ином месте нахождения здания, сооружения, объекта незавершенного строительства, не являющегося объектом адресации, в структурированном виде	-
5.2.	Дополнительные сведения о месте нахождения здания, сооружения, объекта незавершенного строительства	-
6.	Иные сведения	-

3. Пояснения к сведениям об объекте недвижимости с кадастровым номером 47:01:0000000:3074 :

1.	-
----	---

**Описание местоположения зданий, сооружений,
объектов незавершенного строительства на земельном участке**

1. Сведения о характерных точках контура объекта недвижимости с кадастровым номером : 47:01:0000000:3148 :

Система координат МСК-47, зона 1							Зона № 1	
Обозначение характерных точек контура	Содержатся в Едином государственном реестре недвижимости			Определены в ходе выполнения комплексных кадастровых работ			Метод определения координат	Формулы, примененные для расчета средней квадратической погрешности определения координат характерных точек (Mt), м, с подставленными в такие формулы значениями и итоговые (вычисленные) значения Mt, м
	Координаты, м		Радиус, м	Координаты, м		Радиус, м		
	X	Y	R	X	Y	R		
1	2	3	4	5	6	7	8	9
n130O	-	-	-	526913.77	1288064.27	-	Фотограмметрический метод	0.1
n131O	-	-	-	526922.11	1288063.30	-	Фотограмметрический метод	0.1
n132O	-	-	-	526922.37	1288066.67	-	Фотограмметрический метод	0.1
n133O	-	-	-	526924.04	1288066.81	-	Фотограмметрический метод	0.1
n134O	-	-	-	526924.64	1288072.07	-	Фотограмметрический метод	0.1
n135O	-	-	-	526921.23	1288072.18	-	Фотограмметрический метод	0.1
n136O	-	-	-	526917.78	1288072.39	-	Фотограмметрический метод	0.1
n137O	-	-	-	526914.84	1288072.67	-	Фотограмметрический метод	0.1
n130O	-	-	-	526913.77	1288064.27	-	Фотограмметрический метод	0.1

2. Сведения о характеристиках объекта недвижимости с кадастровым номером : 47:01:0000000:3148 :

№ п/п	Наименование характеристики	Значение характеристики
1	2	3
1.	Вид объекта недвижимости	здание
2.	Ранее присвоенный государственный учетный номер (инвентарный) здания, сооружения, объекта незавершенного строительства	-
3.	Кадастровый номер земельного участка (земельных участков), в границах которого (которых) расположены здание, сооружение, объект незавершенного строительства	47:01:0101006:133
4.	Уникальный учетный номер кадастрового квартала, в границах которого расположены здание, сооружение, объект незавершенного строительства	47:01:0101006
5.	Сведения об адресе здания, сооружения, объекта незавершенного строительства	-
5.1.	Сведения об ином месте нахождения здания, сооружения, объекта незавершенного строительства, не являющегося объектом адресации, в структурированном виде	-
5.2.	Дополнительные сведения о месте нахождения здания, сооружения, объекта незавершенного строительства	-

2. Сведения о характеристиках объекта недвижимости с кадастровым номером : 47:01:0000000:3148 :

№ п/п	Наименование характеристики	Значение характеристики
1	2	3
6.	Иные сведения	-

3. Пояснения к сведениям об объекте недвижимости с кадастровым номером 47:01:0000000:3148 :

1.	-
----	---

Blank area for providing explanations.

Описание местоположения зданий, сооружений, объектов незавершенного строительства на земельном участке

1. Сведения о характерных точках контура объекта недвижимости с кадастровым номером : 47:01:0000000:6794 :

Система координат МСК-47, зона 1

Зона № 1

Обозначение характерных точек контура	Содержатся в Едином государственном реестре недвижимости			Определены в ходе выполнения комплексных кадастровых работ			Метод определения координат	Формулы, примененные для расчета средней квадратической погрешности определения координат характерных точек (M _t), м, с подставленными в такие формулы значениями и итоговые (вычисленные) значения M _t , м
	Координаты, м		Радиус, м	Координаты, м		Радиус, м		
	X	Y	R	X	Y	R		
1	2	3	4	5	6	7	8	9
n138O	-	-	-	526442.31	1287837.53	-	Фотограмметрический метод	0.1
n139O	-	-	-	526445.56	1287840.03	-	Фотограмметрический метод	0.1
n140O	-	-	-	526441.97	1287844.83	-	Фотограмметрический метод	0.1
n141O	-	-	-	526438.62	1287841.89	-	Фотограмметрический метод	0.1
n138O	-	-	-	526442.31	1287837.53	-	Фотограмметрический метод	0.1

2. Сведения о характеристиках объекта недвижимости с кадастровым номером : 47:01:0000000:6794 :

№ п/п	Наименование характеристики	Значение характеристики
1	2	3
1.	Вид объекта недвижимости	здание
2.	Ранее присвоенный государственный учетный номер (инвентарный) здания, сооружения, объекта незавершенного строительства	-
3.	Кадастровый номер земельного участка (земельных участков), в границах которого (которых) расположены здание, сооружение, объект незавершенного строительства	47:01:0101006:894
4.	Уникальный учетный номер кадастрового квартала, в границах которого расположены здание, сооружение, объект незавершенного строительства	47:01:0101006
5.	Сведения об адресе здания, сооружения, объекта незавершенного строительства	-
5.1.	Сведения об ином месте нахождения здания, сооружения, объекта незавершенного строительства, не являющегося объектом адресации, в структурированном виде	-
5.2.	Дополнительные сведения о месте нахождения здания, сооружения, объекта незавершенного строительства	-
6.	Иные сведения	-

3. Пояснения к сведениям об объекте недвижимости с кадастровым номером 47:01:0000000:6794 :

1.	-
----	---

Описание местоположения зданий, сооружений, объектов незавершенного строительства на земельном участке

1. Сведения о характерных точках контура объекта недвижимости с кадастровым номером : 47:01:0000000:12246 :

Система координат МСК-47, зона 1

Зона № 1

Обозначение характерных точек контура	Содержатся в Едином государственном реестре недвижимости			Определены в ходе выполнения комплексных кадастровых работ			Метод определения координат	Формулы, примененные для расчета средней квадратической погрешности определения координат характерных точек (Mt), м, с подставленными в такие формулы значениями и итоговые (вычисленные) значения Mt, м
	Координаты, м		Радиус, м	Координаты, м		Радиус, м		
	X	Y	R	X	Y	R		
1	2	3	4	5	6	7	8	9
n142O	-	-	-	526499.81	1287644.24	-	Фотограмметрический метод	0.1
n143O	-	-	-	526503.59	1287643.00	-	Фотограмметрический метод	0.1
n144O	-	-	-	526504.48	1287644.81	-	Фотограмметрический метод	0.1
n145O	-	-	-	526507.09	1287643.62	-	Фотограмметрический метод	0.1
n146O	-	-	-	526510.56	1287651.23	-	Фотограмметрический метод	0.1
n147O	-	-	-	526508.67	1287652.02	-	Фотограмметрический метод	0.1
n148O	-	-	-	526508.38	1287651.39	-	Фотограмметрический метод	0.1
n149O	-	-	-	526507.57	1287651.76	-	Фотограмметрический метод	0.1
n150O	-	-	-	526504.09	1287652.80	-	Фотограмметрический метод	0.1
n151O	-	-	-	526504.30	1287653.26	-	Фотограмметрический метод	0.1
n152O	-	-	-	526500.87	1287654.82	-	Фотограмметрический метод	0.1
n153O	-	-	-	526496.13	1287657.20	-	Фотограмметрический метод	0.1
n154O	-	-	-	526492.17	1287648.52	-	Фотограмметрический метод	0.1
n142O	-	-	-	526499.81	1287644.24	-	Фотограмметрический метод	0.1

2. Сведения о характеристиках объекта недвижимости с кадастровым номером : 47:01:0000000:12246 :

№ п/п	Наименование характеристики	Значение характеристики
1	2	3
1.	Вид объекта недвижимости	здание
2.	Ранее присвоенный государственный учетный номер (инвентарный) здания, сооружения, объекта незавершенного строительства	-
3.	Кадастровый номер земельного участка (земельных участков), в границах которого (которых) расположены здание, сооружение, объект незавершенного строительства	47:01:0101006:76

2. Сведения о характеристиках объекта недвижимости с кадастровым номером : 47:01:0000000:12246 :

№ п/п	Наименование характеристики	Значение характеристики
1	2	3
4.	Уникальный учетный номер кадастрового квартала, в границах которого расположены здание, сооружение, объект незавершенного строительства	47:01:0101006
5.	Сведения об адресе здания, сооружения, объекта незавершенного строительства	-
5.1.	Сведения об ином месте нахождения здания, сооружения, объекта незавершенного строительства, не являющегося объектом адресации, в структурированном виде	-
5.2.	Дополнительные сведения о месте нахождения здания, сооружения, объекта незавершенного строительства	-
6.	Иные сведения	-

3. Пояснения к сведениям об объекте недвижимости с кадастровым номером 47:01:0000000:12246 :

1.	-
----	---

**Описание местоположения зданий, сооружений,
объектов незавершенного строительства на земельном участке**

1. Сведения о характерных точках контура объекта недвижимости с кадастровым номером : 47:01:0000000:15486 :

Система координат МСК-47, зона 1

Зона № 1

Обозначение характерных точек контура	Содержатся в Едином государственном реестре недвижимости			Определены в ходе выполнения комплексных кадастровых работ			Метод определения координат	Формулы, примененные для расчета средней квадратической погрешности определения координат характерных точек (Mt), м, с подставленными в такие формулы значениями и итоговые (вычисленные) значения Mt, м
	Координаты, м		Радиус, м	Координаты, м		Радиус, м		
	X	Y	R	X	Y	R		
1	2	3	4	5	6	7	8	9
n155O	-	-	-	526346.20	1287976.19	-	Фотограмметрический метод	0.1
n156O	-	-	-	526350.40	1287972.84	-	Фотограмметрический метод	0.1
n157O	-	-	-	526359.75	1287982.29	-	Фотограмметрический метод	0.1
n158O	-	-	-	526355.55	1287985.84	-	Фотограмметрический метод	0.1
n159O	-	-	-	526351.65	1287990.19	-	Фотограмметрический метод	0.1
n160O	-	-	-	526350.65	1287991.14	-	Фотограмметрический метод	0.1
n161O	-	-	-	526346.90	1287987.54	-	Фотограмметрический метод	0.1
n162O	-	-	-	526346.65	1287987.99	-	Фотограмметрический метод	0.1
n163O	-	-	-	526341.25	1287982.39	-	Фотограмметрический метод	0.1
n155O	-	-	-	526346.20	1287976.19	-	Фотограмметрический метод	0.1

2. Сведения о характеристиках объекта недвижимости с кадастровым номером : 47:01:0000000:15486 :

№ п/п	Наименование характеристики	Значение характеристики
1	2	3
1.	Вид объекта недвижимости	здание
2.	Ранее присвоенный государственный учетный номер (инвентарный) здания, сооружения, объекта незавершенного строительства	-
3.	Кадастровый номер земельного участка (земельных участков), в границах которого (которых) расположены здание, сооружение, объект незавершенного строительства	47:01:0101006:11
4.	Уникальный учетный номер кадастрового квартала, в границах которого расположены здание, сооружение, объект незавершенного строительства	47:01:0101006
5.	Сведения об адресе здания, сооружения, объекта незавершенного строительства	-
5.1.	Сведения об ином месте нахождения здания, сооружения, объекта незавершенного строительства, не являющегося объектом адресации, в структурированном виде	-

2. Сведения о характеристиках объекта недвижимости с кадастровым номером : 47:01:0000000:15486 :

№ п/п	Наименование характеристики	Значение характеристики
1	2	3
5.2.	Дополнительные сведения о месте нахождения здания, сооружения, объекта незавершенного строительства	-
6.	Иные сведения	-

3. Пояснения к сведениям об объекте недвижимости с кадастровым номером 47:01:0000000:15486 :

1.	-
----	---

--	--

**Описание местоположения зданий, сооружений,
объектов незавершенного строительства на земельном участке**

1. Сведения о характерных точках контура объекта недвижимости с кадастровым номером : 47:01:0000000:16068 :

Система координат МСК-47, зона 1

Зона № 1

Обозначение характерных точек контура	Содержатся в Едином государственном реестре недвижимости			Определены в ходе выполнения комплексных кадастровых работ			Метод определения координат	Формулы, примененные для расчета средней квадратической погрешности определения координат характерных точек (Mt), м, с подставленными в такие формулы значениями и итоговые (вычисленные) значения Mt, м
	Координаты, м		Радиус, м	Координаты, м		Радиус, м		
	X	Y	R	X	Y	R		
1	2	3	4	5	6	7	8	9
n164O	-	-	-	526695.60	1289207.86	-	Фотограмметрический метод	0.1
n165O	-	-	-	526700.00	1289195.36	-	Фотограмметрический метод	0.1
n166O	-	-	-	526701.00	1289195.56	-	Фотограмметрический метод	0.1
n167O	-	-	-	526704.40	1289187.66	-	Фотограмметрический метод	0.1
n168O	-	-	-	526711.00	1289189.96	-	Фотограмметрический метод	0.1
n169O	-	-	-	526707.60	1289198.16	-	Фотограмметрический метод	0.1
n170O	-	-	-	526725.50	1289205.96	-	Фотограмметрический метод	0.1
n171O	-	-	-	526720.60	1289217.56	-	Фотограмметрический метод	0.1
n164O	-	-	-	526695.60	1289207.86	-	Фотограмметрический метод	0.1

2. Сведения о характеристиках объекта недвижимости с кадастровым номером : 47:01:0000000:16068 :

№ п/п	Наименование характеристики	Значение характеристики
1	2	3
1.	Вид объекта недвижимости	здание
2.	Ранее присвоенный государственный учетный номер (инвентарный) здания, сооружения, объекта незавершенного строительства	-
3.	Кадастровый номер земельного участка (земельных участков), в границах которого (которых) расположены здание, сооружение, объект незавершенного строительства	47:01:0101006:1
4.	Уникальный учетный номер кадастрового квартала, в границах которого расположены здание, сооружение, объект незавершенного строительства	47:01:0101006
5.	Сведения об адресе здания, сооружения, объекта незавершенного строительства	-
5.1.	Сведения об ином месте нахождения здания, сооружения, объекта незавершенного строительства, не являющегося объектом адресации, в структурированном виде	-
5.2.	Дополнительные сведения о месте нахождения здания, сооружения, объекта незавершенного строительства	-

2. Сведения о характеристиках объекта недвижимости с кадастровым номером : 47:01:0000000:16068 :

№ п/п	Наименование характеристики	Значение характеристики
1	2	3
6.	Иные сведения	-

3. Пояснения к сведениям об объекте недвижимости с кадастровым номером 47:01:0000000:16068 :

1.	-
----	---

--	--

Описание местоположения зданий, сооружений, объектов незавершенного строительства на земельном участке

1. Сведения о характерных точках контура объекта недвижимости с кадастровым номером : 47:01:0000000:16070 :

Система координат МСК-47, зона 1

Зона № 1

Обозначение характерных точек контура	Содержатся в Едином государственном реестре недвижимости			Определены в ходе выполнения комплексных кадастровых работ			Метод определения координат	Формулы, примененные для расчета средней квадратической погрешности определения координат характерных точек (Mt), м, с подставленными в такие формулы значениями и итоговые (вычисленные) значения Mt, м
	Координаты, м		Радиус, м	Координаты, м		Радиус, м		
	X	Y	R	X	Y	R		
1	2	3	4	5	6	7	8	9
n172O	-	-	-	526655.50	1289206.86	-	Фотограмметрический метод	0.1
n173O	-	-	-	526662.40	1289209.56	-	Фотограмметрический метод	0.1
n174O	-	-	-	526656.30	1289224.46	-	Фотограмметрический метод	0.1
n175O	-	-	-	526649.40	1289221.66	-	Фотограмметрический метод	0.1
n172O	-	-	-	526655.50	1289206.86	-	Фотограмметрический метод	0.1

2. Сведения о характеристиках объекта недвижимости с кадастровым номером : 47:01:0000000:16070 :

№ п/п	Наименование характеристики	Значение характеристики
1	2	3
1.	Вид объекта недвижимости	здание
2.	Ранее присвоенный государственный учетный номер (инвентарный) здания, сооружения, объекта незавершенного строительства	-
3.	Кадастровый номер земельного участка (земельных участков), в границах которого (которых) расположены здание, сооружение, объект незавершенного строительства	47:01:0101006:1
4.	Уникальный учетный номер кадастрового квартала, в границах которого расположены здание, сооружение, объект незавершенного строительства	47:01:0101006
5.	Сведения об адресе здания, сооружения, объекта незавершенного строительства	-
5.1.	Сведения об ином месте нахождения здания, сооружения, объекта незавершенного строительства, не являющегося объектом адресации, в структурированном виде	-
5.2.	Дополнительные сведения о месте нахождения здания, сооружения, объекта незавершенного строительства	-
6.	Иные сведения	-

3. Пояснения к сведениям об объекте недвижимости с кадастровым номером 47:01:0000000:16070 :

1.	-
----	---

Описание местоположения зданий, сооружений, объектов незавершенного строительства на земельном участке

1. Сведения о характерных точках контура объекта недвижимости с кадастровым номером : 47:01:0000000:16071 :

Система координат МСК-47, зона 1

Зона № 1

Обозначение характерных точек контура	Содержатся в Едином государственном реестре недвижимости			Определены в ходе выполнения комплексных кадастровых работ			Метод определения координат	Формулы, примененные для расчета средней квадратической погрешности определения координат характерных точек (Mt), м, с подставленными в такие формулы значениями и итоговые (вычисленные) значения Mt, м
	Координаты, м		Радиус, м	Координаты, м		Радиус, м		
	X	Y	R	X	Y	R		
1	2	3	4	5	6	7	8	9
n176O	-	-	-	526670.10	1289196.96	-	Фотограмметрический метод	0.1
n177O	-	-	-	526675.30	1289184.96	-	Фотограмметрический метод	0.1
n178O	-	-	-	526681.90	1289187.46	-	Фотограмметрический метод	0.1
n179O	-	-	-	526676.60	1289199.86	-	Фотограмметрический метод	0.1
n176O	-	-	-	526670.10	1289196.96	-	Фотограмметрический метод	0.1

2. Сведения о характеристиках объекта недвижимости с кадастровым номером : 47:01:0000000:16071 :

№ п/п	Наименование характеристики	Значение характеристики
1	2	3
1.	Вид объекта недвижимости	здание
2.	Ранее присвоенный государственный учетный номер (инвентарный) здания, сооружения, объекта незавершенного строительства	-
3.	Кадастровый номер земельного участка (земельных участков), в границах которого (которых) расположены здание, сооружение, объект незавершенного строительства	47:01:0101006:1
4.	Уникальный учетный номер кадастрового квартала, в границах которого расположены здание, сооружение, объект незавершенного строительства	47:01:0101006
5.	Сведения об адресе здания, сооружения, объекта незавершенного строительства	-
5.1.	Сведения об ином месте нахождения здания, сооружения, объекта незавершенного строительства, не являющегося объектом адресации, в структурированном виде	-
5.2.	Дополнительные сведения о месте нахождения здания, сооружения, объекта незавершенного строительства	-
6.	Иные сведения	-

3. Пояснения к сведениям об объекте недвижимости с кадастровым номером 47:01:0000000:16071 :

1.	-
----	---

Описание местоположения зданий, сооружений, объектов незавершенного строительства на земельном участке

1. Сведения о характерных точках контура объекта недвижимости с кадастровым номером : 47:01:0000000:17064 :

Система координат МСК-47, зона 1

Зона № 1

Обозначение характерных точек контура	Содержатся в Едином государственном реестре недвижимости			Определены в ходе выполнения комплексных кадастровых работ			Метод определения координат	Формулы, примененные для расчета средней квадратической погрешности определения координат характерных точек (Mt), м, с подставленными в такие формулы значениями и итоговые (вычисленные) значения Mt, м
	Координаты, м		Радиус, м	Координаты, м		Радиус, м		
	X	Y	R	X	Y	R		
1	2	3	4	5	6	7	8	9
н1800	-	-	-	526558.59	1287807.65	-	Фотограмметрический метод	0.1
н1810	-	-	-	526562.36	1287811.67	-	Фотограмметрический метод	0.1
н1820	-	-	-	526566.93	1287815.83	-	Фотограмметрический метод	0.1
н1830	-	-	-	526558.06	1287824.72	-	Фотограмметрический метод	0.1
н1840	-	-	-	526553.51	1287820.67	-	Фотограмметрический метод	0.1
н1850	-	-	-	526549.63	1287816.49	-	Фотограмметрический метод	0.1
н1800	-	-	-	526558.59	1287807.65	-	Фотограмметрический метод	0.1

2. Сведения о характеристиках объекта недвижимости с кадастровым номером : 47:01:0000000:17064 :

№ п/п	Наименование характеристики	Значение характеристики
1	2	3
1.	Вид объекта недвижимости	здание
2.	Ранее присвоенный государственный учетный номер (инвентарный) здания, сооружения, объекта незавершенного строительства	-
3.	Кадастровый номер земельного участка (земельных участков), в границах которого (которых) расположены здание, сооружение, объект незавершенного строительства	47:01:0101006:6
4.	Уникальный учетный номер кадастрового квартала, в границах которого расположены здание, сооружение, объект незавершенного строительства	47:01:0101006
5.	Сведения об адресе здания, сооружения, объекта незавершенного строительства	-
5.1.	Сведения об ином месте нахождения здания, сооружения, объекта незавершенного строительства, не являющегося объектом адресации, в структурированном виде	-
5.2.	Дополнительные сведения о месте нахождения здания, сооружения, объекта незавершенного строительства	-
6.	Иные сведения	-

3. Пояснения к сведениям об объекте недвижимости с кадастровым номером 47:01:0000000:17064 :

1.	-
----	---

Описание местоположения зданий, сооружений, объектов незавершенного строительства на земельном участке

1. Сведения о характерных точках контура объекта недвижимости с кадастровым номером : 47:01:0000000:17126 :

Система координат МСК-47, зона 1

Зона № 1

Обозначение характерных точек контура	Содержатся в Едином государственном реестре недвижимости			Определены в ходе выполнения комплексных кадастровых работ			Метод определения координат	Формулы, примененные для расчета средней квадратической погрешности определения координат характерных точек (Mt), м, с подставленными в такие формулы значениями и итоговые (вычисленные) значения Mt, м
	Координаты, м		Радиус, м	Координаты, м		Радиус, м		
	X	Y	R	X	Y	R		
1	2	3	4	5	6	7	8	9
h186O	-	-	-	526794.04	1288490.82	-	Фотограмметрический метод	0.1
h187O	-	-	-	526801.68	1288498.03	-	Фотограмметрический метод	0.1
h188O	-	-	-	526796.46	1288504.32	-	Фотограмметрический метод	0.1
h189O	-	-	-	526788.28	1288496.75	-	Фотограмметрический метод	0.1
h186O	-	-	-	526794.04	1288490.82	-	Фотограмметрический метод	0.1

2. Сведения о характеристиках объекта недвижимости с кадастровым номером : 47:01:0000000:17126 :

№ п/п	Наименование характеристики	Значение характеристики
1	2	3
1.	Вид объекта недвижимости	здание
2.	Ранее присвоенный государственный учетный номер (инвентарный) здания, сооружения, объекта незавершенного строительства	-
3.	Кадастровый номер земельного участка (земельных участков), в границах которого (которых) расположены здание, сооружение, объект незавершенного строительства	47:01:0101006:889
4.	Уникальный учетный номер кадастрового квартала, в границах которого расположены здание, сооружение, объект незавершенного строительства	47:01:0101006
5.	Сведения об адресе здания, сооружения, объекта незавершенного строительства	-
5.1.	Сведения об ином месте нахождения здания, сооружения, объекта незавершенного строительства, не являющегося объектом адресации, в структурированном виде	-
5.2.	Дополнительные сведения о месте нахождения здания, сооружения, объекта незавершенного строительства	-
6.	Иные сведения	-

3. Пояснения к сведениям об объекте недвижимости с кадастровым номером 47:01:0000000:17126 :

1.	-
----	---

**Описание местоположения зданий, сооружений,
объектов незавершенного строительства на земельном участке**

1. Сведения о характерных точках контура объекта недвижимости с кадастровым номером : 47:01:0000000:17934 :

Система координат МСК-47, зона 1

Зона № 1

Обозначение характерных точек контура	Содержатся в Едином государственном реестре недвижимости			Определены в ходе выполнения комплексных кадастровых работ			Метод определения координат	Формулы, примененные для расчета средней квадратической погрешности определения координат характерных точек (Mt), м, с подставленными в такие формулы значениями и итоговые (вычисленные) значения Mt, м
	Координаты, м		Радиус, м	Координаты, м		Радиус, м		
	X	Y	R	X	Y	R		
1	2	3	4	5	6	7	8	9
h1900	-	-	-	526739.50	1288471.87	-	Фотограмметрический метод	0.1
h1910	-	-	-	526742.86	1288468.18	-	Фотограмметрический метод	0.1
h1920	-	-	-	526745.94	1288466.50	-	Фотограмметрический метод	0.1
h1930	-	-	-	526753.10	1288474.56	-	Фотограмметрический метод	0.1
h1940	-	-	-	526749.07	1288478.36	-	Фотограмметрический метод	0.1
h1950	-	-	-	526747.67	1288477.13	-	Фотограмметрический метод	0.1
h1960	-	-	-	526745.54	1288478.81	-	Фотограмметрический метод	0.1
h1900	-	-	-	526739.50	1288471.87	-	Фотограмметрический метод	0.1

2. Сведения о характеристиках объекта недвижимости с кадастровым номером : 47:01:0000000:17934 :

№ п/п	Наименование характеристики	Значение характеристики
1	2	3
1.	Вид объекта недвижимости	здание
2.	Ранее присвоенный государственный учетный номер (инвентарный) здания, сооружения, объекта незавершенного строительства	-
3.	Кадастровый номер земельного участка (земельных участков), в границах которого (которых) расположены здание, сооружение, объект незавершенного строительства	47:01:0101006:931
4.	Уникальный учетный номер кадастрового квартала, в границах которого расположены здание, сооружение, объект незавершенного строительства	47:01:0101006
5.	Сведения об адресе здания, сооружения, объекта незавершенного строительства	-
5.1.	Сведения об ином месте нахождения здания, сооружения, объекта незавершенного строительства, не являющегося объектом адресации, в структурированном виде	-
5.2.	Дополнительные сведения о месте нахождения здания, сооружения, объекта незавершенного строительства	-
6.	Иные сведения	-

3. Пояснения к сведениям об объекте недвижимости с кадастровым номером 47:01:0000000:17934 :

1.

-

**Описание местоположения зданий, сооружений,
объектов незавершенного строительства на земельном участке**

1. Сведения о характерных точках контура объекта недвижимости с кадастровым номером : 47:01:0000000:18527 :

Система координат МСК-47, зона 1							Зона № 1	
Обозначение характерных точек контура	Содержатся в Едином государственном реестре недвижимости			Определены в ходе выполнения комплексных кадастровых работ			Метод определения координат	Формулы, примененные для расчета средней квадратической погрешности определения координат характерных точек (Mt), м, с подставленными в такие формулы значениями и итоговые (вычисленные) значения Mt, м
	Координаты, м		Радиус, м	Координаты, м		Радиус, м		
	X	Y	R	X	Y	R		
1	2	3	4	5	6	7	8	9
н1970	-	-	-	526949.93	1287856.04	-	Фотограмметрический метод	0.1
н1980	-	-	-	526952.63	1287858.64	-	Фотограмметрический метод	0.1
н1990	-	-	-	526955.53	1287863.74	-	Фотограмметрический метод	0.1
н2000	-	-	-	526948.93	1287868.94	-	Фотограмметрический метод	0.1
н2010	-	-	-	526945.53	1287863.74	-	Фотограмметрический метод	0.1
н2020	-	-	-	526942.83	1287860.74	-	Фотограмметрический метод	0.1
н1970	-	-	-	526949.93	1287856.04	-	Фотограмметрический метод	0.1

2. Сведения о характеристиках объекта недвижимости с кадастровым номером : 47:01:0000000:18527 :

№ п/п	Наименование характеристики	Значение характеристики
1	2	3
1.	Вид объекта недвижимости	здание
2.	Ранее присвоенный государственный учетный номер (инвентарный) здания, сооружения, объекта незавершенного строительства	-
3.	Кадастровый номер земельного участка (земельных участков), в границах которого (которых) расположены здание, сооружение, объект незавершенного строительства	47:01:0101006:12
4.	Уникальный учетный номер кадастрового квартала, в границах которого расположены здание, сооружение, объект незавершенного строительства	47:01:0101006
5.	Сведения об адресе здания, сооружения, объекта незавершенного строительства	-
5.1.	Сведения об ином месте нахождения здания, сооружения, объекта незавершенного строительства, не являющегося объектом адресации, в структурированном виде	-
5.2.	Дополнительные сведения о месте нахождения здания, сооружения, объекта незавершенного строительства	-
6.	Иные сведения	-

3. Пояснения к сведениям об объекте недвижимости с кадастровым номером 47:01:0000000:18527 :

1.	-
----	---

**Описание местоположения зданий, сооружений,
объектов незавершенного строительства на земельном участке**

**1. Сведения о характерных точках контура объекта недвижимости
с кадастровым номером : 47:01:0000000:18619 :**

Система координат МСК-47, зона 1

Зона № 1

Обозначение характерных точек контура	Содержатся в Едином государственном реестре недвижимости			Определены в ходе выполнения комплексных кадастровых работ			Метод опреде ления коор динат	Формулы, примененные для расчета средней квадратической погрешности определения координат характерных точек (Mt), м, с подставленными в такие формулы значениями и итоговые (вычисленные) значения Mt, м
	Координаты, м		Ради ус, м	Координаты, м		Ради ус, м		
	X	Y	R	X	Y	R		
1	2	3	4	5	6	7	8	9
h203O	-	-	-	526909.54	1288261.32	-	Фотограмметри ческий метод	0.1
h204O	-	-	-	526907.74	1288267.62	-	Фотограмметри ческий метод	0.1
h205O	-	-	-	526908.54	1288268.12	-	Фотограмметри ческий метод	0.1
h206O	-	-	-	526899.54	1288320.52	-	Фотограмметри ческий метод	0.1
h207O	-	-	-	526885.84	1288317.82	-	Фотограмметри ческий метод	0.1
h208O	-	-	-	526887.64	1288304.22	-	Фотограмметри ческий метод	0.1
h209O	-	-	-	526889.14	1288304.52	-	Фотограмметри ческий метод	0.1
h210O	-	-	-	526892.74	1288281.02	-	Фотограмметри ческий метод	0.1
h211O	-	-	-	526891.84	1288280.62	-	Фотограмметри ческий метод	0.1
h212O	-	-	-	526894.34	1288266.42	-	Фотограмметри ческий метод	0.1
h213O	-	-	-	526895.64	1288259.72	-	Фотограмметри ческий метод	0.1
h203O	-	-	-	526909.54	1288261.32	-	Фотограмметри ческий метод	0.1

**2. Сведения о характеристиках объекта недвижимости
с кадастровым номером : 47:01:0000000:18619 :**

№ п/п	Наименование характеристики	Значение характеристики
1	2	3
1.	Вид объекта недвижимости	здание
2.	Ранее присвоенный государственный учетный номер (инвентарный) здания, сооружения, объекта незавершенного строительства	-
3.	Кадастровый номер земельного участка (земельных участков), в границах которого (которых) расположены здание, сооружение, объект незавершенного строительства	47:01:0101006:124
4.	Уникальный учетный номер кадастрового квартала, в границах которого расположены здание, сооружение, объект незавершенного строительства	47:01:0101006
5.	Сведения об адресе здания, сооружения, объекта незавершенного строительства	-

2. Сведения о характеристиках объекта недвижимости с кадастровым номером : 47:01:0000000:18619 :

№ п/п	Наименование характеристики	Значение характеристики
1	2	3
5.1.	Сведения об ином месте нахождения здания, сооружения, объекта незавершенного строительства, не являющегося объектом адресации, в структурированном виде	-
5.2.	Дополнительные сведения о месте нахождения здания, сооружения, объекта незавершенного строительства	-
6.	Иные сведения	-

3. Пояснения к сведениям об объекте недвижимости с кадастровым номером 47:01:0000000:18619 :

1.	-
----	---

Описание местоположения зданий, сооружений, объектов незавершенного строительства на земельном участке

1. Сведения о характерных точках контура объекта недвижимости с кадастровым номером : 47:01:0000000:18775 :

Система координат МСК-47, зона 1

Зона № 1

Обозначение характерных точек контура	Содержатся в Едином государственном реестре недвижимости			Определены в ходе выполнения комплексных кадастровых работ			Метод опреде ления коор динат	Формулы, примененные для расчета средней квадратической погрешности определения координат характерных точек (Mt), м, с подставленными в такие формулы значениями и итоговые (вычисленные) значения Mt, м
	Координаты, м		Ради ус, м	Координаты, м		Ради ус, м		
	X	Y	R	X	Y	R		
1	2	3	4	5	6	7	8	9
n214O	-	-	-	526898.94	1287796.01	-	Фотограмметри ческий метод	0.1
n215O	-	-	-	526900.59	1287793.76	-	Фотограмметри ческий метод	0.1
n216O	-	-	-	526902.49	1287792.41	-	Фотограмметри ческий метод	0.1
n217O	-	-	-	526905.54	1287795.47	-	Фотограмметри ческий метод	0.1
n218O	-	-	-	526907.12	1287794.19	-	Фотограмметри ческий метод	0.1
n219O	-	-	-	526909.75	1287797.36	-	Фотограмметри ческий метод	0.1
n220O	-	-	-	526907.30	1287800.13	-	Фотограмметри ческий метод	0.1
n221O	-	-	-	526905.32	1287802.29	-	Фотограмметри ческий метод	0.1
n214O	-	-	-	526898.94	1287796.01	-	Фотограмметри ческий метод	0.1

2. Сведения о характеристиках объекта недвижимости с кадастровым номером : 47:01:0000000:18775 :

№ п/п	Наименование характеристики	Значение характеристики
1	2	3
1.	Вид объекта недвижимости	здание
2.	Ранее присвоенный государственный учетный номер (инвентарный) здания, сооружения, объекта незавершенного строительства	-
3.	Кадастровый номер земельного участка (земельных участков), в границах которого (которых) расположены здание, сооружение, объект незавершенного строительства	47:01:0101006:3
4.	Уникальный учетный номер кадастрового квартала, в границах которого расположены здание, сооружение, объект незавершенного строительства	47:01:0101006
5.	Сведения об адресе здания, сооружения, объекта незавершенного строительства	-
5.1.	Сведения об ином месте нахождения здания, сооружения, объекта незавершенного строительства, не являющегося объектом адресации, в структурированном виде	-
5.2.	Дополнительные сведения о месте нахождения здания, сооружения, объекта незавершенного строительства	-

2. Сведения о характеристиках объекта недвижимости с кадастровым номером : 47:01:0000000:18775 :

№ п/п	Наименование характеристики	Значение характеристики
1	2	3
6.	Иные сведения	-

3. Пояснения к сведениям об объекте недвижимости с кадастровым номером 47:01:0000000:18775 :

1.	-
----	---

--	--

**Описание местоположения зданий, сооружений,
объектов незавершенного строительства на земельном участке**

1. Сведения о характерных точках контура объекта недвижимости с кадастровым номером : 47:01:0000000:19012 :

Система координат МСК-47, зона 1

Зона № 1

Обозначение характерных точек контура	Содержатся в Едином государственном реестре недвижимости			Определены в ходе выполнения комплексных кадастровых работ			Метод определения координат	Формулы, примененные для расчета средней квадратической погрешности определения координат характерных точек (Mt), м, с подставленными в такие формулы значениями и итоговые (вычисленные) значения Mt, м
	Координаты, м		Радиус, м	Координаты, м		Радиус, м		
	X	Y	R	X	Y	R		
1	2	3	4	5	6	7	8	9
h222O	-	-	-	526403.70	1287550.51	-	Фотограмметрический метод	0.1
h223O	-	-	-	526405.00	1287541.51	-	Фотограмметрический метод	0.1
h224O	-	-	-	526409.30	1287542.81	-	Фотограмметрический метод	0.1
h225O	-	-	-	526413.80	1287542.71	-	Фотограмметрический метод	0.1
h226O	-	-	-	526412.95	1287551.51	-	Фотограмметрический метод	0.1
h227O	-	-	-	526412.45	1287553.91	-	Фотограмметрический метод	0.1
h228O	-	-	-	526403.60	1287552.91	-	Фотограмметрический метод	0.1
h222O	-	-	-	526403.70	1287550.51	-	Фотограмметрический метод	0.1

2. Сведения о характеристиках объекта недвижимости с кадастровым номером : 47:01:0000000:19012 :

№ п/п	Наименование характеристики	Значение характеристики
1	2	3
1.	Вид объекта недвижимости	здание
2.	Ранее присвоенный государственный учетный номер (инвентарный) здания, сооружения, объекта незавершенного строительства	-
3.	Кадастровый номер земельного участка (земельных участков), в границах которого (которых) расположены здание, сооружение, объект незавершенного строительства	47:01:0101006:52
4.	Уникальный учетный номер кадастрового квартала, в границах которого расположены здание, сооружение, объект незавершенного строительства	47:01:0101006
5.	Сведения об адресе здания, сооружения, объекта незавершенного строительства	-
5.1.	Сведения об ином месте нахождения здания, сооружения, объекта незавершенного строительства, не являющегося объектом адресации, в структурированном виде	-
5.2.	Дополнительные сведения о месте нахождения здания, сооружения, объекта незавершенного строительства	-
6.	Иные сведения	-

3. Пояснения к сведениям об объекте недвижимости с кадастровым номером 47:01:0000000:19012 :

1.	-
----	---

**Описание местоположения зданий, сооружений,
объектов незавершенного строительства на земельном участке**

1. Сведения о характерных точках контура объекта недвижимости с кадастровым номером : 47:01:0000000:19015 :

Система координат МСК-47, зона 1

Зона № 1

Обозначение характерных точек контура	Содержатся в Едином государственном реестре недвижимости			Определены в ходе выполнения комплексных кадастровых работ			Метод определения координат	Формулы, примененные для расчета средней квадратической погрешности определения координат характерных точек (Mt), м, с подставленными в такие формулы значениями и итоговые (вычисленные) значения Mt, м
	Координаты, м		Радиус, м	Координаты, м		Радиус, м		
	X	Y	R	X	Y	R		
1	2	3	4	5	6	7	8	9
h229O	-	-	-	526522.17	1287636.82	-	Фотограмметрический метод	0.1
h230O	-	-	-	526522.37	1287636.84	-	Фотограмметрический метод	0.1
h231O	-	-	-	526525.73	1287635.56	-	Фотограмметрический метод	0.1
h232O	-	-	-	526528.95	1287634.70	-	Фотограмметрический метод	0.1
h233O	-	-	-	526533.21	1287632.50	-	Фотограмметрический метод	0.1
h234O	-	-	-	526536.73	1287640.26	-	Фотограмметрический метод	0.1
h235O	-	-	-	526532.59	1287642.74	-	Фотограмметрический метод	0.1
h236O	-	-	-	526528.77	1287643.66	-	Фотограмметрический метод	0.1
h237O	-	-	-	526528.27	1287642.86	-	Фотограмметрический метод	0.1
h238O	-	-	-	526525.15	1287643.88	-	Фотограмметрический метод	0.1
h229O	-	-	-	526522.17	1287636.82	-	Фотограмметрический метод	0.1

2. Сведения о характеристиках объекта недвижимости с кадастровым номером : 47:01:0000000:19015 :

№ п/п	Наименование характеристики	Значение характеристики
1	2	3
1.	Вид объекта недвижимости	здание
2.	Ранее присвоенный государственный учетный номер (инвентарный) здания, сооружения, объекта незавершенного строительства	-
3.	Кадастровый номер земельного участка (земельных участков), в границах которого (которых) расположены здание, сооружение, объект незавершенного строительства	47:01:0101006:85
4.	Уникальный учетный номер кадастрового квартала, в границах которого расположены здание, сооружение, объект незавершенного строительства	47:01:0101006
5.	Сведения об адресе здания, сооружения, объекта незавершенного строительства	-

2. Сведения о характеристиках объекта недвижимости с кадастровым номером : 47:01:0000000:19015 :

№ п/п	Наименование характеристики	Значение характеристики
1	2	3
5.1.	Сведения об ином месте нахождения здания, сооружения, объекта незавершенного строительства, не являющегося объектом адресации, в структурированном виде	-
5.2.	Дополнительные сведения о месте нахождения здания, сооружения, объекта незавершенного строительства	-
6.	Иные сведения	-

3. Пояснения к сведениям об объекте недвижимости с кадастровым номером 47:01:0000000:19015 :

1.	-
----	---

--	--

Описание местоположения зданий, сооружений, объектов незавершенного строительства на земельном участке

1. Сведения о характерных точках контура объекта недвижимости с кадастровым номером : 47:01:0000000:20441 :

Система координат МСК-47, зона 1

Зона № 1

Обозначение характерных точек контура	Содержатся в Едином государственном реестре недвижимости			Определены в ходе выполнения комплексных кадастровых работ			Метод определения координат	Формулы, примененные для расчета средней квадратической погрешности определения координат характерных точек (Mt), м, с подставленными в такие формулы значениями и итоговые (вычисленные) значения Mt, м
	Координаты, м		Радиус, м	Координаты, м		Радиус, м		
	X	Y	R	X	Y	R		
1	2	3	4	5	6	7	8	9
h239O	-	-	-	527069.81	1288022.80	-	Фотограмметрический метод	0.1
h240O	-	-	-	527076.25	1288021.76	-	Фотограмметрический метод	0.1
h241O	-	-	-	527076.90	1288025.76	-	Фотограмметрический метод	0.1
h242O	-	-	-	527070.46	1288026.80	-	Фотограмметрический метод	0.1
h239O	-	-	-	527069.81	1288022.80	-	Фотограмметрический метод	0.1

2. Сведения о характеристиках объекта недвижимости с кадастровым номером : 47:01:0000000:20441 :

№ п/п	Наименование характеристики	Значение характеристики
1	2	3
1.	Вид объекта недвижимости	здание
2.	Ранее присвоенный государственный учетный номер (инвентарный) здания, сооружения, объекта незавершенного строительства	-
3.	Кадастровый номер земельного участка (земельных участков), в границах которого (которых) расположены здание, сооружение, объект незавершенного строительства	47:01:0101006:127
4.	Уникальный учетный номер кадастрового квартала, в границах которого расположены здание, сооружение, объект незавершенного строительства	47:01:0101006
5.	Сведения об адресе здания, сооружения, объекта незавершенного строительства	-
5.1.	Сведения об ином месте нахождения здания, сооружения, объекта незавершенного строительства, не являющегося объектом адресации, в структурированном виде	-
5.2.	Дополнительные сведения о месте нахождения здания, сооружения, объекта незавершенного строительства	-
6.	Иные сведения	-

3. Пояснения к сведениям об объекте недвижимости с кадастровым номером 47:01:0000000:20441 :

1.	-
----	---

**Описание местоположения зданий, сооружений,
объектов незавершенного строительства на земельном участке**

**1. Сведения о характерных точках контура объекта недвижимости
с кадастровым номером : 47:01:0000000:20603 :**

Система координат МСК-47, зона 1

Зона № 1

Обозначение характерных точек контура	Содержатся в Едином государственном реестре недвижимости			Определены в ходе выполнения комплексных кадастровых работ			Метод опреде ления коор динат	Формулы, примененные для расчета средней квадратической погрешности определения координат характерных точек (Mt), м, с подставленными в такие формулы значениями и итоговые (вычисленные) значения Mt, м
	Координаты, м		Ради ус, м	Координаты, м		Ради ус, м		
	X	Y	R	X	Y	R		
1	2	3	4	5	6	7	8	9
h243O	-	-	-	526544.06	1287627.69	-	Фотограмметри ческий метод	0.1
h244O	-	-	-	526547.07	1287626.06	-	Фотограмметри ческий метод	0.1
h245O	-	-	-	526551.01	1287624.84	-	Фотограмметри ческий метод	0.1
h246O	-	-	-	526554.36	1287622.59	-	Фотограмметри ческий метод	0.1
h247O	-	-	-	526558.25	1287630.37	-	Фотограмметри ческий метод	0.1
h248O	-	-	-	526558.01	1287630.49	-	Фотограмметри ческий метод	0.1
h249O	-	-	-	526558.17	1287630.81	-	Фотограмметри ческий метод	0.1
h250O	-	-	-	526554.41	1287632.69	-	Фотограмметри ческий метод	0.1
h251O	-	-	-	526548.61	1287634.46	-	Фотограмметри ческий метод	0.1
h252O	-	-	-	526548.21	1287633.64	-	Фотограмметри ческий метод	0.1
h253O	-	-	-	526548.16	1287633.54	-	Фотограмметри ческий метод	0.1
h254O	-	-	-	526546.55	1287634.30	-	Фотограмметри ческий метод	0.1
h243O	-	-	-	526544.06	1287627.69	-	Фотограмметри ческий метод	0.1

**2. Сведения о характеристиках объекта недвижимости
с кадастровым номером : 47:01:0000000:20603 :**

№ п/п	Наименование характеристики	Значение характеристики
1	2	3
1.	Вид объекта недвижимости	здание
2.	Ранее присвоенный государственный учетный номер (инвентарный) здания, сооружения, объекта незавершенного строительства	-
3.	Кадастровый номер земельного участка (земельных участков), в границах которого (которых) расположены здание, сооружение, объект незавершенного строительства	47:01:0101006:79
4.	Уникальный учетный номер кадастрового квартала, в границах которого расположены здание, сооружение, объект незавершенного строительства	47:01:0101006

2. Сведения о характеристиках объекта недвижимости с кадастровым номером : 47:01:0000000:20603 :

№ п/п	Наименование характеристики	Значение характеристики
1	2	3
5.	Сведения об адресе здания, сооружения, объекта незавершенного строительства	-
5.1.	Сведения об ином месте нахождения здания, сооружения, объекта незавершенного строительства, не являющегося объектом адресации, в структурированном виде	-
5.2.	Дополнительные сведения о месте нахождения здания, сооружения, объекта незавершенного строительства	-
6.	Иные сведения	-

3. Пояснения к сведениям об объекте недвижимости с кадастровым номером 47:01:0000000:20603 :

1.	-
----	---

Описание местоположения зданий, сооружений, объектов незавершенного строительства на земельном участке

1. Сведения о характерных точках контура объекта недвижимости с кадастровым номером : 47:01:0000000:21004 :

Система координат МСК-47, зона 1

Зона № 1

Обозначение характерных точек контура	Содержатся в Едином государственном реестре недвижимости			Определены в ходе выполнения комплексных кадастровых работ			Метод опреде ления коор динат	Формулы, примененные для расчета средней квадратической погрешности определения координат характерных точек (Mt), м, с подставленными в такие формулы значениями и итоговые (вычисленные) значения Mt, м
	Координаты, м		Ради ус, м	Координаты, м		Ради ус, м		
	X	Y	R	X	Y	R		
1	2	3	4	5	6	7	8	9
h255O	-	-	-	526578.84	1287788.87	-	Фотограмметри ческий метод	0.1
h256O	-	-	-	526582.02	1287785.63	-	Фотограмметри ческий метод	0.1
h257O	-	-	-	526585.44	1287788.99	-	Фотограмметри ческий метод	0.1
h258O	-	-	-	526585.42	1287789.01	-	Фотограмметри ческий метод	0.1
h259O	-	-	-	526584.92	1287789.51	-	Фотограмметри ческий метод	0.1
h260O	-	-	-	526588.83	1287793.76	-	Фотограмметри ческий метод	0.1
h261O	-	-	-	526586.34	1287796.19	-	Фотограмметри ческий метод	0.1
h262O	-	-	-	526582.36	1287792.89	-	Фотограмметри ческий метод	0.1
h255O	-	-	-	526578.84	1287788.87	-	Фотограмметри ческий метод	0.1

2. Сведения о характеристиках объекта недвижимости с кадастровым номером : 47:01:0000000:21004 :

№ п/п	Наименование характеристики	Значение характеристики
1	2	3
1.	Вид объекта недвижимости	здание
2.	Ранее присвоенный государственный учетный номер (инвентарный) здания, сооружения, объекта незавершенного строительства	-
3.	Кадастровый номер земельного участка (земельных участков), в границах которого (которых) расположены здание, сооружение, объект незавершенного строительства	47:01:0101006:842
4.	Уникальный учетный номер кадастрового квартала, в границах которого расположены здание, сооружение, объект незавершенного строительства	47:01:0101006
5.	Сведения об адресе здания, сооружения, объекта незавершенного строительства	-
5.1.	Сведения об ином месте нахождения здания, сооружения, объекта незавершенного строительства, не являющегося объектом адресации, в структурированном виде	-
5.2.	Дополнительные сведения о месте нахождения здания, сооружения, объекта незавершенного строительства	-

2. Сведения о характеристиках объекта недвижимости с кадастровым номером : 47:01:0000000:21004 :

№ п/п	Наименование характеристики	Значение характеристики
1	2	3
6.	Иные сведения	-

3. Пояснения к сведениям об объекте недвижимости с кадастровым номером 47:01:0000000:21004 :

1.	-
----	---

Blank area for providing explanations.

**Описание местоположения зданий, сооружений,
объектов незавершенного строительства на земельном участке**

1. Сведения о характерных точках контура объекта недвижимости с кадастровым номером : 47:01:0000000:21079 :

Система координат МСК-47, зона 1							Зона № 1	
Обозначение характерных точек контура	Содержатся в Едином государственном реестре недвижимости			Определены в ходе выполнения комплексных кадастровых работ			Метод определения координат	Формулы, примененные для расчета средней квадратической погрешности определения координат характерных точек (Mt), м, с подставленными в такие формулы значениями и итоговые (вычисленные) значения Mt, м
	Координаты, м		Радиус, м	Координаты, м		Радиус, м		
	X	Y	R	X	Y	R		
1	2	3	4	5	6	7	8	9
н263О	-	-	-	526391.50	1289201.92	-	Фотограмметрический метод	0.1
н264О	-	-	-	526393.78	1289203.24	-	Фотограмметрический метод	0.1
н265О	-	-	-	526390.02	1289210.88	-	Фотограмметрический метод	0.1
н266О	-	-	-	526387.54	1289209.68	-	Фотограмметрический метод	0.1
н267О	-	-	-	526384.50	1289208.10	-	Фотограмметрический метод	0.1
н268О	-	-	-	526388.40	1289200.40	-	Фотограмметрический метод	0.1
н263О	-	-	-	526391.50	1289201.92	-	Фотограмметрический метод	0.1

2. Сведения о характеристиках объекта недвижимости с кадастровым номером : 47:01:0000000:21079 :

№ п/п	Наименование характеристики	Значение характеристики
1	2	3
1.	Вид объекта недвижимости	здание
2.	Ранее присвоенный государственный учетный номер (инвентарный) здания, сооружения, объекта незавершенного строительства	-
3.	Кадастровый номер земельного участка (земельных участков), в границах которого (которых) расположены здание, сооружение, объект незавершенного строительства	47:01:0101006:30
4.	Уникальный учетный номер кадастрового квартала, в границах которого расположены здание, сооружение, объект незавершенного строительства	47:01:0101006
5.	Сведения об адресе здания, сооружения, объекта незавершенного строительства	-
5.1.	Сведения об ином месте нахождения здания, сооружения, объекта незавершенного строительства, не являющегося объектом адресации, в структурированном виде	-
5.2.	Дополнительные сведения о месте нахождения здания, сооружения, объекта незавершенного строительства	-
6.	Иные сведения	-

3. Пояснения к сведениям об объекте недвижимости с кадастровым номером 47:01:0000000:21079 :

1.	-
----	---

Описание местоположения зданий, сооружений, объектов незавершенного строительства на земельном участке

1. Сведения о характерных точках контура объекта недвижимости с кадастровым номером : 47:01:0000000:21366 :

Система координат МСК-47, зона 1

Зона № 1

Обозначение характерных точек контура	Содержатся в Едином государственном реестре недвижимости			Определены в ходе выполнения комплексных кадастровых работ			Метод определения координат	Формулы, примененные для расчета средней квадратической погрешности определения координат характерных точек (Mt), м, с подставленными в такие формулы значениями и итоговые (вычисленные) значения Mt, м
	Координаты, м		Радиус, м	Координаты, м		Радиус, м		
	X	Y	R	X	Y	R		
1	2	3	4	5	6	7	8	9
n269O	-	-	-	526361.13	1288111.30	-	Фотограмметрический метод	0.1
n270O	-	-	-	526360.93	1288099.20	-	Фотограмметрический метод	0.1
n271O	-	-	-	526372.93	1288099.30	-	Фотограмметрический метод	0.1
n272O	-	-	-	526373.03	1288111.20	-	Фотограмметрический метод	0.1
n269O	-	-	-	526361.13	1288111.30	-	Фотограмметрический метод	0.1

2. Сведения о характеристиках объекта недвижимости с кадастровым номером : 47:01:0000000:21366 :

№ п/п	Наименование характеристики	Значение характеристики
1	2	3
1.	Вид объекта недвижимости	здание
2.	Ранее присвоенный государственный учетный номер (инвентарный) здания, сооружения, объекта незавершенного строительства	-
3.	Кадастровый номер земельного участка (земельных участков), в границах которого (которых) расположены здание, сооружение, объект незавершенного строительства	47:01:0101006:70
4.	Уникальный учетный номер кадастрового квартала, в границах которого расположены здание, сооружение, объект незавершенного строительства	47:01:0101006
5.	Сведения об адресе здания, сооружения, объекта незавершенного строительства	-
5.1.	Сведения об ином месте нахождения здания, сооружения, объекта незавершенного строительства, не являющегося объектом адресации, в структурированном виде	-
5.2.	Дополнительные сведения о месте нахождения здания, сооружения, объекта незавершенного строительства	-
6.	Иные сведения	-

3. Пояснения к сведениям об объекте недвижимости с кадастровым номером 47:01:0000000:21366 :

1.	-
----	---

**Описание местоположения зданий, сооружений,
объектов незавершенного строительства на земельном участке**

1. Сведения о характерных точках контура объекта недвижимости с кадастровым номером : 47:01:0000000:21969 :

Система координат МСК-47, зона 1

Зона № 1

Обозначение характерных точек контура	Содержатся в Едином государственном реестре недвижимости			Определены в ходе выполнения комплексных кадастровых работ			Метод определения координат	Формулы, примененные для расчета средней квадратической погрешности определения координат характерных точек (Mt), м, с подставленными в такие формулы значениями и итоговые (вычисленные) значения Mt, м
	Координаты, м		Радиус, м	Координаты, м		Радиус, м		
	X	Y	R	X	Y	R		
1	2	3	4	5	6	7	8	9
н273О	-	-	-	526643.79	1288326.63	-	Фотограмметрический метод	0.1
н274О	-	-	-	526650.01	1288332.39	-	Фотограмметрический метод	0.1
н275О	-	-	-	526644.43	1288338.67	-	Фотограмметрический метод	0.1
н276О	-	-	-	526642.11	1288336.83	-	Фотограмметрический метод	0.1
н277О	-	-	-	526639.93	1288334.99	-	Фотограмметрический метод	0.1
н278О	-	-	-	526641.91	1288332.49	-	Фотограмметрический метод	0.1
н279О	-	-	-	526640.01	1288330.53	-	Фотограмметрический метод	0.1
н273О	-	-	-	526643.79	1288326.63	-	Фотограмметрический метод	0.1

2. Сведения о характеристиках объекта недвижимости с кадастровым номером : 47:01:0000000:21969 :

№ п/п	Наименование характеристики	Значение характеристики
1	2	3
1.	Вид объекта недвижимости	здание
2.	Ранее присвоенный государственный учетный номер (инвентарный) здания, сооружения, объекта незавершенного строительства	-
3.	Кадастровый номер земельного участка (земельных участков), в границах которого (которых) расположены здание, сооружение, объект незавершенного строительства	47:01:0101006:899
4.	Уникальный учетный номер кадастрового квартала, в границах которого расположены здание, сооружение, объект незавершенного строительства	47:01:0101006
5.	Сведения об адресе здания, сооружения, объекта незавершенного строительства	-
5.1.	Сведения об ином месте нахождения здания, сооружения, объекта незавершенного строительства, не являющегося объектом адресации, в структурированном виде	-
5.2.	Дополнительные сведения о месте нахождения здания, сооружения, объекта незавершенного строительства	-
6.	Иные сведения	-

3. Пояснения к сведениям об объекте недвижимости с кадастровым номером 47:01:0000000:21969 :

1.

-

**Описание местоположения зданий, сооружений,
объектов незавершенного строительства на земельном участке**

**1. Сведения о характерных точках контура объекта недвижимости
с кадастровым номером : 47:01:0000000:22268 :**

Система координат МСК-47, зона 1

Зона № 1

Обозначение характерных точек контура	Содержатся в Едином государственном реестре недвижимости			Определены в ходе выполнения комплексных кадастровых работ			Метод опреде ления коор динат	Формулы, примененные для расчета средней квадратической погрешности определения координат характерных точек (Mt), м, с подставленными в такие формулы значениями и итоговые (вычисленные) значения Mt, м
	Координаты, м		Ради ус, м	Координаты, м		Ради ус, м		
	X	Y	R	X	Y	R		
1	2	3	4	5	6	7	8	9
н2800	-	-	-	526341.25	1287717.37	-	Фотограмметри ческий метод	0.1
н2810	-	-	-	526345.05	1287716.17	-	Фотограмметри ческий метод	0.1
н2820	-	-	-	526348.05	1287722.99	-	Фотограмметри ческий метод	0.1
н2830	-	-	-	526344.53	1287724.57	-	Фотограмметри ческий метод	0.1
н2840	-	-	-	526337.07	1287727.87	-	Фотограмметри ческий метод	0.1
н2850	-	-	-	526336.59	1287726.23	-	Фотограмметри ческий метод	0.1
н2860	-	-	-	526335.75	1287724.21	-	Фотограмметри ческий метод	0.1
н2870	-	-	-	526334.69	1287721.93	-	Фотограмметри ческий метод	0.1
н2880	-	-	-	526334.03	1287720.89	-	Фотограмметри ческий метод	0.1
н2800	-	-	-	526341.25	1287717.37	-	Фотограмметри ческий метод	0.1

**2. Сведения о характеристиках объекта недвижимости
с кадастровым номером : 47:01:0000000:22268 :**

№ п/п	Наименование характеристики	Значение характеристики
1	2	3
1.	Вид объекта недвижимости	здание
2.	Ранее присвоенный государственный учетный номер (инвентарный) здания, сооружения, объекта незавершенного строительства	-
3.	Кадастровый номер земельного участка (земельных участков), в границах которого (которых) расположены здание, сооружение, объект незавершенного строительства	47:01:0101006:39
4.	Уникальный учетный номер кадастрового квартала, в границах которого расположены здание, сооружение, объект незавершенного строительства	47:01:0101006
5.	Сведения об адресе здания, сооружения, объекта незавершенного строительства	-
5.1.	Сведения об ином месте нахождения здания, сооружения, объекта незавершенного строительства, не являющегося объектом адресации, в структурированном виде	-

2. Сведения о характеристиках объекта недвижимости с кадастровым номером : 47:01:0000000:22268 :

№ п/п	Наименование характеристики	Значение характеристики
1	2	3
5.2.	Дополнительные сведения о месте нахождения здания, сооружения, объекта незавершенного строительства	-
6.	Иные сведения	-

3. Пояснения к сведениям об объекте недвижимости с кадастровым номером 47:01:0000000:22268 :

1.	-
----	---

--	--

**Описание местоположения зданий, сооружений,
объектов незавершенного строительства на земельном участке**

1. Сведения о характерных точках контура объекта недвижимости с кадастровым номером : 47:01:0000000:22946 :

Система координат МСК-47, зона 1

Зона № 1

Обозначение характерных точек контура	Содержатся в Едином государственном реестре недвижимости			Определены в ходе выполнения комплексных кадастровых работ			Метод определения координат	Формулы, примененные для расчета средней квадратической погрешности определения координат характерных точек (Mt), м, с подставленными в такие формулы значениями и итоговые (вычисленные) значения Mt, м
	Координаты, м		Радиус, м	Координаты, м		Радиус, м		
	X	Y	R	X	Y	R		
1	2	3	4	5	6	7	8	9
н289О	-	-	-	525600.51	1288942.76	-	Фотограмметрический метод	0.1
н290О	-	-	-	525603.66	1288939.11	-	Фотограмметрический метод	0.1
н291О	-	-	-	525607.45	1288942.38	-	Фотограмметрический метод	0.1
н292О	-	-	-	525604.30	1288946.03	-	Фотограмметрический метод	0.1
н289О	-	-	-	525600.51	1288942.76	-	Фотограмметрический метод	0.1

2. Сведения о характеристиках объекта недвижимости с кадастровым номером : 47:01:0000000:22946 :

№ п/п	Наименование характеристики	Значение характеристики
1	2	3
1.	Вид объекта недвижимости	здание
2.	Ранее присвоенный государственный учетный номер (инвентарный) здания, сооружения, объекта незавершенного строительства	-
3.	Кадастровый номер земельного участка (земельных участков), в границах которого (которых) расположены здание, сооружение, объект незавершенного строительства	47:01:0000000:49462
4.	Уникальный учетный номер кадастрового квартала, в границах которого расположены здание, сооружение, объект незавершенного строительства	47:01:0101006
5.	Сведения об адресе здания, сооружения, объекта незавершенного строительства	-
5.1.	Сведения об ином месте нахождения здания, сооружения, объекта незавершенного строительства, не являющегося объектом адресации, в структурированном виде	-
5.2.	Дополнительные сведения о месте нахождения здания, сооружения, объекта незавершенного строительства	-
6.	Иные сведения	-

3. Пояснения к сведениям об объекте недвижимости с кадастровым номером 47:01:0000000:22946 :

1.	-
----	---

**Описание местоположения зданий, сооружений,
объектов незавершенного строительства на земельном участке**

**1. Сведения о характерных точках контура объекта недвижимости
с кадастровым номером : 47:01:0000000:22988 :**

Система координат МСК-47, зона 1

Зона № 1

Обозначение характерных точек контура	Содержатся в Едином государственном реестре недвижимости			Определены в ходе выполнения комплексных кадастровых работ			Метод опреде ления коор динат	Формулы, примененные для расчета средней квадратической погрешности определения координат характерных точек (Mt), м, с подставленными в такие формулы значениями и итоговые (вычисленные) значения Mt, м
	Координаты, м		Ради ус, м	Координаты, м		Ради ус, м		
	X	Y	R	X	Y	R		
1	2	3	4	5	6	7	8	9
h293O	-	-	-	526770.02	1288184.35	-	Фотограмметри ческий метод	0.1
h294O	-	-	-	526778.62	1288175.05	-	Фотограмметри ческий метод	0.1
h295O	-	-	-	526782.57	1288178.05	-	Фотограмметри ческий метод	0.1
h296O	-	-	-	526785.37	1288180.80	-	Фотограмметри ческий метод	0.1
h297O	-	-	-	526787.92	1288183.25	-	Фотограмметри ческий метод	0.1
h298O	-	-	-	526780.67	1288191.65	-	Фотограмметри ческий метод	0.1
h299O	-	-	-	526775.47	1288187.60	-	Фотограмметри ческий метод	0.1
h300O	-	-	-	526774.52	1288188.60	-	Фотограмметри ческий метод	0.1
h293O	-	-	-	526770.02	1288184.35	-	Фотограмметри ческий метод	0.1

**2. Сведения о характеристиках объекта недвижимости
с кадастровым номером : 47:01:0000000:22988 :**

№ п/п	Наименование характеристики	Значение характеристики
1	2	3
1.	Вид объекта недвижимости	здание
2.	Ранее присвоенный государственный учетный номер (инвентарный) здания, сооружения, объекта незавершенного строительства	-
3.	Кадастровый номер земельного участка (земельных участков), в границах которого (которых) расположены здание, сооружение, объект незавершенного строительства	47:01:0101006:94
4.	Уникальный учетный номер кадастрового квартала, в границах которого расположены здание, сооружение, объект незавершенного строительства	47:01:0101006
5.	Сведения об адресе здания, сооружения, объекта незавершенного строительства	-
5.1.	Сведения об ином месте нахождения здания, сооружения, объекта незавершенного строительства, не являющегося объектом адресации, в структурированном виде	-
5.2.	Дополнительные сведения о месте нахождения здания, сооружения, объекта незавершенного строительства	-

2. Сведения о характеристиках объекта недвижимости с кадастровым номером : 47:01:0000000:22988 :

№ п/п	Наименование характеристики	Значение характеристики
1	2	3
6.	Иные сведения	-

3. Пояснения к сведениям об объекте недвижимости с кадастровым номером 47:01:0000000:22988 :

1.	-
----	---

Blank area for providing explanations.

**Описание местоположения зданий, сооружений,
объектов незавершенного строительства на земельном участке**

**1. Сведения о характерных точках контура объекта недвижимости
с кадастровым номером : 47:01:0000000:23357 :**

Система координат МСК-47, зона 1

Зона № 1

Обозначение характерных точек контура	Содержатся в Едином государственном реестре недвижимости			Определены в ходе выполнения комплексных кадастровых работ			Метод опреде ления коор динат	Формулы, примененные для расчета средней квадратической погрешности определения координат характерных точек (Mt), м, с подставленными в такие формулы значениями и итоговые (вычисленные) значения Mt, м
	Координаты, м		Ради ус, м	Координаты, м		Ради ус, м		
	X	Y	R	X	Y	R		
1	2	3	4	5	6	7	8	9
н301О	-	-	-	526675.26	1288604.29	-	Фотограмметри ческий метод	0.1
н302О	-	-	-	526679.06	1288599.44	-	Фотограмметри ческий метод	0.1
н303О	-	-	-	526678.26	1288598.64	-	Фотограмметри ческий метод	0.1
н304О	-	-	-	526682.96	1288593.69	-	Фотограмметри ческий метод	0.1
н305О	-	-	-	526691.61	1288601.79	-	Фотограмметри ческий метод	0.1
н306О	-	-	-	526688.91	1288605.09	-	Фотограмметри ческий метод	0.1
н307О	-	-	-	526689.16	1288605.39	-	Фотограмметри ческий метод	0.1
н308О	-	-	-	526683.26	1288611.94	-	Фотограмметри ческий метод	0.1
н309О	-	-	-	526678.61	1288607.90	-	Фотограмметри ческий метод	0.1
н301О	-	-	-	526675.26	1288604.29	-	Фотограмметри ческий метод	0.1

**2. Сведения о характеристиках объекта недвижимости
с кадастровым номером : 47:01:0000000:23357 :**

№ п/п	Наименование характеристики	Значение характеристики
1	2	3
1.	Вид объекта недвижимости	здание
2.	Ранее присвоенный государственный учетный номер (инвентарный) здания, сооружения, объекта незавершенного строительства	-
3.	Кадастровый номер земельного участка (земельных участков), в границах которого (которых) расположены здание, сооружение, объект незавершенного строительства	47:01:0101006:13
4.	Уникальный учетный номер кадастрового квартала, в границах которого расположены здание, сооружение, объект незавершенного строительства	47:01:0101006
5.	Сведения об адресе здания, сооружения, объекта незавершенного строительства	-
5.1.	Сведения об ином месте нахождения здания, сооружения, объекта незавершенного строительства, не являющегося объектом адресации, в структурированном виде	-

2. Сведения о характеристиках объекта недвижимости с кадастровым номером : 47:01:0000000:23357 :

№ п/п	Наименование характеристики	Значение характеристики
1	2	3
5.2.	Дополнительные сведения о месте нахождения здания, сооружения, объекта незавершенного строительства	-
6.	Иные сведения	-

3. Пояснения к сведениям об объекте недвижимости с кадастровым номером 47:01:0000000:23357 :

1.	-
----	---

--	--

**Описание местоположения зданий, сооружений,
объектов незавершенного строительства на земельном участке**

1. Сведения о характерных точках контура объекта недвижимости с кадастровым номером : 47:01:0000000:23515 :

Система координат МСК-47, зона 1

Зона № 1

Обозначение характерных точек контура	Содержатся в Едином государственном реестре недвижимости			Определены в ходе выполнения комплексных кадастровых работ			Метод определения координат	Формулы, примененные для расчета средней квадратической погрешности определения координат характерных точек (Mt), м, с подставленными в такие формулы значениями и итоговые (вычисленные) значения Mt, м
	Координаты, м		Радиус, м	Координаты, м		Радиус, м		
	X	Y	R	X	Y	R		
1	2	3	4	5	6	7	8	9
н3100	-	-	-	526891.10	1288095.52	-	Фотограмметрический метод	0.1
н3110	-	-	-	526893.75	1288098.87	-	Фотограмметрический метод	0.1
н3120	-	-	-	526896.60	1288100.77	-	Фотограмметрический метод	0.1
н3130	-	-	-	526899.20	1288102.37	-	Фотограмметрический метод	0.1
н3140	-	-	-	526892.60	1288110.07	-	Фотограмметрический метод	0.1
н3150	-	-	-	526889.75	1288108.47	-	Фотограмметрический метод	0.1
н3160	-	-	-	526886.65	1288106.32	-	Фотограмметрический метод	0.1
н3170	-	-	-	526884.15	1288102.92	-	Фотограмметрический метод	0.1
н3100	-	-	-	526891.10	1288095.52	-	Фотограмметрический метод	0.1

2. Сведения о характеристиках объекта недвижимости с кадастровым номером : 47:01:0000000:23515 :

№ п/п	Наименование характеристики	Значение характеристики
1	2	3
1.	Вид объекта недвижимости	здание
2.	Ранее присвоенный государственный учетный номер (инвентарный) здания, сооружения, объекта незавершенного строительства	-
3.	Кадастровый номер земельного участка (земельных участков), в границах которого (которых) расположены здание, сооружение, объект незавершенного строительства	47:01:0101006:43
4.	Уникальный учетный номер кадастрового квартала, в границах которого расположены здание, сооружение, объект незавершенного строительства	47:01:0101006
5.	Сведения об адресе здания, сооружения, объекта незавершенного строительства	-
5.1.	Сведения об ином месте нахождения здания, сооружения, объекта незавершенного строительства, не являющегося объектом адресации, в структурированном виде	-
5.2.	Дополнительные сведения о месте нахождения здания, сооружения, объекта незавершенного строительства	-

2. Сведения о характеристиках объекта недвижимости с кадастровым номером : 47:01:0000000:23515 :

№ п/п	Наименование характеристики	Значение характеристики
1	2	3
6.	Иные сведения	-

3. Пояснения к сведениям об объекте недвижимости с кадастровым номером 47:01:0000000:23515 :

1.	-
----	---

Blank area for providing explanations.

**Описание местоположения зданий, сооружений,
объектов незавершенного строительства на земельном участке**

**1. Сведения о характерных точках контура объекта недвижимости
с кадастровым номером : 47:01:0000000:24965 :**

Система координат МСК-47, зона 1

Зона № 1

Обозначение характерных точек контура	Содержатся в Едином государственном реестре недвижимости			Определены в ходе выполнения комплексных кадастровых работ			Метод опреде ления коор динат	Формулы, примененные для расчета средней квадратической погрешности определения координат характерных точек (Mt), м, с подставленными в такие формулы значениями и итоговые (вычисленные) значения Mt, м
	Координаты, м		Ради ус, м	Координаты, м		Ради ус, м		
	X	Y	R	X	Y	R		
1	2	3	4	5	6	7	8	9
h318O	-	-	-	526469.12	1287914.51	-	Фотограмметри ческий метод	0.1
h319O	-	-	-	526467.32	1287912.16	-	Фотограмметри ческий метод	0.1
h320O	-	-	-	526469.42	1287910.11	-	Фотограмметри ческий метод	0.1
h321O	-	-	-	526468.67	1287908.91	-	Фотограмметри ческий метод	0.1
h322O	-	-	-	526471.70	1287904.94	-	Фотограмметри ческий метод	0.1
h323O	-	-	-	526476.17	1287901.01	-	Фотограмметри ческий метод	0.1
h324O	-	-	-	526483.22	1287907.41	-	Фотограмметри ческий метод	0.1
h325O	-	-	-	526479.22	1287911.51	-	Фотограмметри ческий метод	0.1
h326O	-	-	-	526475.57	1287915.76	-	Фотограмметри ческий метод	0.1
h327O	-	-	-	526475.17	1287915.61	-	Фотограмметри ческий метод	0.1
h328O	-	-	-	526473.92	1287917.26	-	Фотограмметри ческий метод	0.1
h329O	-	-	-	526471.57	1287919.36	-	Фотограмметри ческий метод	0.1
h330O	-	-	-	526468.02	1287915.96	-	Фотограмметри ческий метод	0.1
h318O	-	-	-	526469.12	1287914.51	-	Фотограмметри ческий метод	0.1

**2. Сведения о характеристиках объекта недвижимости
с кадастровым номером : 47:01:0000000:24965 :**

№ п/п	Наименование характеристики	Значение характеристики
1	2	3
1.	Вид объекта недвижимости	здание
2.	Ранее присвоенный государственный учетный номер (инвентарный) здания, сооружения, объекта незавершенного строительства	-
3.	Кадастровый номер земельного участка (земельных участков), в границах которого (которых) расположены здание, сооружение, объект незавершенного строительства	47:01:0101006:19

2. Сведения о характеристиках объекта недвижимости с кадастровым номером : 47:01:0000000:24965 :

№ п/п	Наименование характеристики	Значение характеристики
1	2	3
4.	Уникальный учетный номер кадастрового квартала, в границах которого расположены здание, сооружение, объект незавершенного строительства	47:01:0101006
5.	Сведения об адресе здания, сооружения, объекта незавершенного строительства	-
5.1.	Сведения об ином месте нахождения здания, сооружения, объекта незавершенного строительства, не являющегося объектом адресации, в структурированном виде	-
5.2.	Дополнительные сведения о месте нахождения здания, сооружения, объекта незавершенного строительства	-
6.	Иные сведения	-

3. Пояснения к сведениям об объекте недвижимости с кадастровым номером 47:01:0000000:24965 :

1.	-
----	---

**Описание местоположения зданий, сооружений,
объектов незавершенного строительства на земельном участке**

1. Сведения о характерных точках контура объекта недвижимости с кадастровым номером : 47:01:0000000:25418 :

Система координат МСК-47, зона 1

Зона № 1

Обозначение характерных точек контура	Содержатся в Едином государственном реестре недвижимости			Определены в ходе выполнения комплексных кадастровых работ			Метод определения координат	Формулы, примененные для расчета средней квадратической погрешности определения координат характерных точек (Mt), м, с подставленными в такие формулы значениями и итоговые (вычисленные) значения Mt, м
	Координаты, м		Радиус, м	Координаты, м		Радиус, м		
	X	Y	R	X	Y	R		
1	2	3	4	5	6	7	8	9
h331O	-	-	-	526367.19	1287716.46	-	Фотограмметрический метод	0.1
h332O	-	-	-	526363.34	1287708.26	-	Фотограмметрический метод	0.1
h333O	-	-	-	526367.12	1287706.48	-	Фотограмметрический метод	0.1
h334O	-	-	-	526367.09	1287706.41	-	Фотограмметрический метод	0.1
h335O	-	-	-	526371.83	1287704.18	-	Фотограмметрический метод	0.1
h336O	-	-	-	526371.89	1287704.31	-	Фотограмметрический метод	0.1
h337O	-	-	-	526375.72	1287712.46	-	Фотограмметрический метод	0.1
h331O	-	-	-	526367.19	1287716.46	-	Фотограмметрический метод	0.1

2. Сведения о характеристиках объекта недвижимости с кадастровым номером : 47:01:0000000:25418 :

№ п/п	Наименование характеристики	Значение характеристики
1	2	3
1.	Вид объекта недвижимости	здание
2.	Ранее присвоенный государственный учетный номер (инвентарный) здания, сооружения, объекта незавершенного строительства	-
3.	Кадастровый номер земельного участка (земельных участков), в границах которого (которых) расположены здание, сооружение, объект незавершенного строительства	47:01:0101006:131
4.	Уникальный учетный номер кадастрового квартала, в границах которого расположены здание, сооружение, объект незавершенного строительства	47:01:0101006
5.	Сведения об адресе здания, сооружения, объекта незавершенного строительства	-
5.1.	Сведения об ином месте нахождения здания, сооружения, объекта незавершенного строительства, не являющегося объектом адресации, в структурированном виде	-
5.2.	Дополнительные сведения о месте нахождения здания, сооружения, объекта незавершенного строительства	-
6.	Иные сведения	-

3. Пояснения к сведениям об объекте недвижимости с кадастровым номером 47:01:0000000:25418 :

1.

-

Описание местоположения зданий, сооружений, объектов незавершенного строительства на земельном участке

1. Сведения о характерных точках контура объекта недвижимости с кадастровым номером : 47:01:0000000:25771 :

Система координат МСК-47, зона 1

Зона № 1

Обозначение характерных точек контура	Содержатся в Едином государственном реестре недвижимости			Определены в ходе выполнения комплексных кадастровых работ			Метод опреде ления коор динат	Формулы, примененные для расчета средней квадратической погрешности определения координат характерных точек (Mt), м, с подставленными в такие формулы значениями и итоговые (вычисленные) значения Mt, м
	Координаты, м		Ради ус, м	Координаты, м		Ради ус, м		
	X	Y	R	X	Y	R		
1	2	3	4	5	6	7	8	9
н338О	-	-	-	526493.87	1287868.19	-	Фотограмметри ческий метод	0.1
н339О	-	-	-	526499.82	1287872.59	-	Фотограмметри ческий метод	0.1
н340О	-	-	-	526499.32	1287872.99	-	Фотограмметри ческий метод	0.1
н341О	-	-	-	526503.07	1287876.24	-	Фотограмметри ческий метод	0.1
н342О	-	-	-	526502.27	1287877.04	-	Фотограмметри ческий метод	0.1
н343О	-	-	-	526503.07	1287877.74	-	Фотограмметри ческий метод	0.1
н344О	-	-	-	526502.57	1287879.14	-	Фотограмметри ческий метод	0.1
н345О	-	-	-	526504.32	1287880.69	-	Фотограмметри ческий метод	0.1
н346О	-	-	-	526504.77	1287883.99	-	Фотограмметри ческий метод	0.1
н347О	-	-	-	526502.67	1287886.44	-	Фотограмметри ческий метод	0.1
н348О	-	-	-	526499.87	1287886.64	-	Фотограмметри ческий метод	0.1
н349О	-	-	-	526497.58	1287885.63	-	Фотограмметри ческий метод	0.1
н350О	-	-	-	526495.17	1287888.54	-	Фотограмметри ческий метод	0.1
н351О	-	-	-	526489.84	1287884.75	-	Фотограмметри ческий метод	0.1
н352О	-	-	-	526490.77	1287883.20	-	Фотограмметри ческий метод	0.1
н353О	-	-	-	526485.72	1287879.39	-	Фотограмметри ческий метод	0.1
н338О	-	-	-	526493.87	1287868.19	-	Фотограмметри ческий метод	0.1

2. Сведения о характеристиках объекта недвижимости с кадастровым номером : 47:01:0000000:25771 :

№ п/п	Наименование характеристики	Значение характеристики
1	2	3
1.	Вид объекта недвижимости	здание

2. Сведения о характеристиках объекта недвижимости с кадастровым номером : 47:01:0000000:25771 :

№ п/п	Наименование характеристики	Значение характеристики
1	2	3
2.	Ранее присвоенный государственный учетный номер (инвентарный) здания, сооружения, объекта незавершенного строительства	-
3.	Кадастровый номер земельного участка (земельных участков), в границах которого (которых) расположены здание, сооружение, объект незавершенного строительства	47:01:0101006:4
4.	Уникальный учетный номер кадастрового квартала, в границах которого расположены здание, сооружение, объект незавершенного строительства	47:01:0101006
5.	Сведения об адресе здания, сооружения, объекта незавершенного строительства	-
5.1.	Сведения об ином месте нахождения здания, сооружения, объекта незавершенного строительства, не являющегося объектом адресации, в структурированном виде	-
5.2.	Дополнительные сведения о месте нахождения здания, сооружения, объекта незавершенного строительства	-
6.	Иные сведения	-

3. Пояснения к сведениям об объекте недвижимости с кадастровым номером 47:01:0000000:25771 :

1.	-
----	---

**Описание местоположения зданий, сооружений,
объектов незавершенного строительства на земельном участке**

1. Сведения о характерных точках контура объекта недвижимости с кадастровым номером : 47:01:0000000:25803 :

Система координат МСК-47, зона 1

Зона № 1

Обозначение характерных точек контура	Содержатся в Едином государственном реестре недвижимости			Определены в ходе выполнения комплексных кадастровых работ			Метод определения координат	Формулы, примененные для расчета средней квадратической погрешности определения координат характерных точек (Mt), м, с подставленными в такие формулы значениями и итоговые (вычисленные) значения Mt, м
	Координаты, м		Радиус, м	Координаты, м		Радиус, м		
	X	Y	R	X	Y	R		
1	2	3	4	5	6	7	8	9
h354O	-	-	-	526529.94	1288754.04	-	Фотограмметрический метод	0.1
h355O	-	-	-	526530.58	1288754.20	-	Фотограмметрический метод	0.1
h356O	-	-	-	526531.56	1288749.58	-	Фотограмметрический метод	0.1
h357O	-	-	-	526533.50	1288746.76	-	Фотограмметрический метод	0.1
h358O	-	-	-	526541.34	1288750.00	-	Фотограмметрический метод	0.1
h359O	-	-	-	526540.06	1288752.96	-	Фотограмметрический метод	0.1
h360O	-	-	-	526539.32	1288756.82	-	Фотограмметрический метод	0.1
h361O	-	-	-	526542.00	1288758.16	-	Фотограмметрический метод	0.1
h362O	-	-	-	526540.48	1288762.16	-	Фотограмметрический метод	0.1
h363O	-	-	-	526533.12	1288758.64	-	Фотограмметрический метод	0.1
h364O	-	-	-	526528.92	1288757.34	-	Фотограмметрический метод	0.1
h354O	-	-	-	526529.94	1288754.04	-	Фотограмметрический метод	0.1

2. Сведения о характеристиках объекта недвижимости с кадастровым номером : 47:01:0000000:25803 :

№ п/п	Наименование характеристики	Значение характеристики
1	2	3
1.	Вид объекта недвижимости	здание
2.	Ранее присвоенный государственный учетный номер (инвентарный) здания, сооружения, объекта незавершенного строительства	-
3.	Кадастровый номер земельного участка (земельных участков), в границах которого (которых) расположены здание, сооружение, объект незавершенного строительства	47:01:0101006:136
4.	Уникальный учетный номер кадастрового квартала, в границах которого расположены здание, сооружение, объект незавершенного строительства	47:01:0101006
5.	Сведения об адресе здания, сооружения, объекта незавершенного строительства	-

2. Сведения о характеристиках объекта недвижимости с кадастровым номером : 47:01:0000000:25803 :

№ п/п	Наименование характеристики	Значение характеристики
1	2	3
5.1.	Сведения об ином месте нахождения здания, сооружения, объекта незавершенного строительства, не являющегося объектом адресации, в структурированном виде	-
5.2.	Дополнительные сведения о месте нахождения здания, сооружения, объекта незавершенного строительства	-
6.	Иные сведения	-

3. Пояснения к сведениям об объекте недвижимости с кадастровым номером 47:01:0000000:25803 :

1.	-
----	---

--	--

**Описание местоположения зданий, сооружений,
объектов незавершенного строительства на земельном участке**

**1. Сведения о характерных точках контура объекта недвижимости
с кадастровым номером : 47:01:0000000:26234 :**

Система координат МСК-47, зона 1

Зона № 1

Обозначение характерных точек контура	Содержатся в Едином государственном реестре недвижимости			Определены в ходе выполнения комплексных кадастровых работ			Метод опреде ления коор динат	Формулы, примененные для расчета средней квадратической погрешности определения координат характерных точек (Mt), м, с подставленными в такие формулы значениями и итоговые (вычисленные) значения Mt, м
	Координаты, м		Ради ус, м	Координаты, м		Ради ус, м		
	X	Y	R	X	Y	R		
1	2	3	4	5	6	7	8	9
h365O	-	-	-	526984.01	1288162.63	-	Фотограмметри ческий метод	0.1
h366O	-	-	-	526989.21	1288163.77	-	Фотограмметри ческий метод	0.1
h367O	-	-	-	526994.49	1288164.61	-	Фотограмметри ческий метод	0.1
h368O	-	-	-	526996.21	1288165.15	-	Фотограмметри ческий метод	0.1
h369O	-	-	-	526988.01	1288213.17	-	Фотограмметри ческий метод	0.1
h370O	-	-	-	526985.51	1288214.37	-	Фотограмметри ческий метод	0.1
h371O	-	-	-	526980.31	1288213.87	-	Фотограмметри ческий метод	0.1
h372O	-	-	-	526974.81	1288212.37	-	Фотограмметри ческий метод	0.1
h373O	-	-	-	526972.11	1288210.37	-	Фотограмметри ческий метод	0.1
h374O	-	-	-	526980.83	1288162.50	-	Фотограмметри ческий метод	0.1
h365O	-	-	-	526984.01	1288162.63	-	Фотограмметри ческий метод	0.1

**2. Сведения о характеристиках объекта недвижимости
с кадастровым номером : 47:01:0000000:26234 :**

№ п/п	Наименование характеристики	Значение характеристики
1	2	3
1.	Вид объекта недвижимости	здание
2.	Ранее присвоенный государственный учетный номер (инвентарный) здания, сооружения, объекта незавершенного строительства	-
3.	Кадастровый номер земельного участка (земельных участков), в границах которого (которых) расположены здание, сооружение, объект незавершенного строительства	47:01:0101006:124
4.	Уникальный учетный номер кадастрового квартала, в границах которого расположены здание, сооружение, объект незавершенного строительства	47:01:0101006
5.	Сведения об адресе здания, сооружения, объекта незавершенного строительства	-

2. Сведения о характеристиках объекта недвижимости с кадастровым номером : 47:01:0000000:26234 :

№ п/п	Наименование характеристики	Значение характеристики
1	2	3
5.1.	Сведения об ином месте нахождения здания, сооружения, объекта незавершенного строительства, не являющегося объектом адресации, в структурированном виде	-
5.2.	Дополнительные сведения о месте нахождения здания, сооружения, объекта незавершенного строительства	-
6.	Иные сведения	-

3. Пояснения к сведениям об объекте недвижимости с кадастровым номером 47:01:0000000:26234 :

1.	-
----	---

Описание местоположения зданий, сооружений, объектов незавершенного строительства на земельном участке

1. Сведения о характерных точках контура объекта недвижимости с кадастровым номером : 47:01:0000000:26714 :

Система координат МСК-47, зона 1

Зона № 1

Обозначение характерных точек контура	Содержатся в Едином государственном реестре недвижимости			Определены в ходе выполнения комплексных кадастровых работ			Метод определения координат	Формулы, примененные для расчета средней квадратической погрешности определения координат характерных точек (Mt), м, с подставленными в такие формулы значениями и итоговые (вычисленные) значения Mt, м
	Координаты, м		Радиус, м	Координаты, м		Радиус, м		
	X	Y	R	X	Y	R		
1	2	3	4	5	6	7	8	9
н3750	-	-	-	526306.84	1287979.25	-	Фотограмметрический метод	0.1
н3760	-	-	-	526320.64	1287978.65	-	Фотограмметрический метод	0.1
н3770	-	-	-	526321.69	1287992.40	-	Фотограмметрический метод	0.1
н3780	-	-	-	526314.64	1287993.05	-	Фотограмметрический метод	0.1
н3790	-	-	-	526307.29	1287993.45	-	Фотограмметрический метод	0.1
н3750	-	-	-	526306.84	1287979.25	-	Фотограмметрический метод	0.1

2. Сведения о характеристиках объекта недвижимости с кадастровым номером : 47:01:0000000:26714 :

№ п/п	Наименование характеристики	Значение характеристики
1	2	3
1.	Вид объекта недвижимости	здание
2.	Ранее присвоенный государственный учетный номер (инвентарный) здания, сооружения, объекта незавершенного строительства	-
3.	Кадастровый номер земельного участка (земельных участков), в границах которого (которых) расположены здание, сооружение, объект незавершенного строительства	47:01:0101006:9
4.	Уникальный учетный номер кадастрового квартала, в границах которого расположены здание, сооружение, объект незавершенного строительства	47:01:0101006
5.	Сведения об адресе здания, сооружения, объекта незавершенного строительства	-
5.1.	Сведения об ином месте нахождения здания, сооружения, объекта незавершенного строительства, не являющегося объектом адресации, в структурированном виде	-
5.2.	Дополнительные сведения о месте нахождения здания, сооружения, объекта незавершенного строительства	-
6.	Иные сведения	-

3. Пояснения к сведениям об объекте недвижимости с кадастровым номером 47:01:0000000:26714 :

1.	-
----	---

**Описание местоположения зданий, сооружений,
объектов незавершенного строительства на земельном участке**

1. Сведения о характерных точках контура объекта недвижимости с кадастровым номером : 47:01:0000000:27235 :

Система координат МСК-47, зона 1							Зона № 1	
Обозначение характерных точек контура	Содержатся в Едином государственном реестре недвижимости			Определены в ходе выполнения комплексных кадастровых работ			Метод определения координат	Формулы, примененные для расчета средней квадратической погрешности определения координат характерных точек (Mt), м, с подставленными в такие формулы значениями и итоговые (вычисленные) значения Mt, м
	Координаты, м		Радиус, м	Координаты, м		Радиус, м		
	X	Y	R	X	Y	R		
1	2	3	4	5	6	7	8	9
н3800	-	-	-	526330.64	1287994.26	-	Фотограмметрический метод	$Mt = \sqrt{(m_0^2 + m_1^2)}$
н3810	-	-	-	526340.63	1288004.06	-	Фотограмметрический метод	$Mt = \sqrt{(m_0^2 + m_1^2)}$
н3820	-	-	-	526340.25	1288004.54	-	Фотограмметрический метод	$Mt = \sqrt{(m_0^2 + m_1^2)}$
н3830	-	-	-	526342.89	1288007.17	-	Фотограмметрический метод	$Mt = \sqrt{(m_0^2 + m_1^2)}$
н3840	-	-	-	526338.64	1288011.71	-	Фотограмметрический метод	$Mt = \sqrt{(m_0^2 + m_1^2)}$
н3850	-	-	-	526336.00	1288009.03	-	Фотограмметрический метод	$Mt = \sqrt{(m_0^2 + m_1^2)}$
н3860	-	-	-	526331.45	1288014.03	-	Фотограмметрический метод	$Mt = \sqrt{(m_0^2 + m_1^2)}$
н3870	-	-	-	526321.05	1288004.58	-	Фотограмметрический метод	$Mt = \sqrt{(m_0^2 + m_1^2)}$
н3800	-	-	-	526330.64	1287994.26	-	Фотограмметрический метод	$Mt = \sqrt{(m_0^2 + m_1^2)}$

2. Сведения о характеристиках объекта недвижимости с кадастровым номером : 47:01:0000000:27235 :

№ п/п	Наименование характеристики	Значение характеристики
1	2	3
1.	Вид объекта недвижимости	здание
2.	Ранее присвоенный государственный учетный номер (инвентарный) здания, сооружения, объекта незавершенного строительства	-
3.	Кадастровый номер земельного участка (земельных участков), в границах которого (которых) расположены здание, сооружение, объект незавершенного строительства	47:01:0101006:5
4.	Уникальный учетный номер кадастрового квартала, в границах которого расположены здание, сооружение, объект незавершенного строительства	47:01:0101006
5.	Сведения об адресе здания, сооружения, объекта незавершенного строительства	-
5.1.	Сведения об ином месте нахождения здания, сооружения, объекта незавершенного строительства, не являющегося объектом адресации, в структурированном виде	-
5.2.	Дополнительные сведения о месте нахождения здания, сооружения, объекта незавершенного строительства	-

2. Сведения о характеристиках объекта недвижимости с кадастровым номером : 47:01:0000000:27235 :

№ п/п	Наименование характеристики	Значение характеристики
1	2	3
6.	Иные сведения	-

3. Пояснения к сведениям об объекте недвижимости с кадастровым номером 47:01:0000000:27235 :

1.	-
----	---

Blank area for providing explanations.

**Описание местоположения зданий, сооружений,
объектов незавершенного строительства на земельном участке**

**1. Сведения о характерных точках контура объекта недвижимости
с кадастровым номером : 47:01:0000000:27349 :**

Система координат МСК-47, зона 1

Зона № 1

Обозначение характерных точек контура	Содержатся в Едином государственном реестре недвижимости			Определены в ходе выполнения комплексных кадастровых работ			Метод опреде ления коор динат	Формулы, примененные для расчета средней квадратической погрешности определения координат характерных точек (Mt), м, с подставленными в такие формулы значениями и итоговые (вычисленные) значения Mt, м
	Координаты, м		Ради ус, м	Координаты, м		Ради ус, м		
	X	Y	R	X	Y	R		
1	2	3	4	5	6	7	8	9
н388О	-	-	-	526463.14	1288544.06	-	Фотограмметри ческий метод	0.1
н389О	-	-	-	526468.59	1288538.56	-	Фотограмметри ческий метод	0.1
н390О	-	-	-	526470.64	1288540.81	-	Фотограмметри ческий метод	0.1
н391О	-	-	-	526472.24	1288542.01	-	Фотограмметри ческий метод	0.1
н392О	-	-	-	526473.89	1288543.76	-	Фотограмметри ческий метод	0.1
н393О	-	-	-	526468.44	1288549.16	-	Фотограмметри ческий метод	0.1
н394О	-	-	-	526468.99	1288549.91	-	Фотограмметри ческий метод	0.1
н395О	-	-	-	526467.34	1288551.61	-	Фотограмметри ческий метод	0.1
н396О	-	-	-	526466.49	1288551.26	-	Фотограмметри ческий метод	0.1
н397О	-	-	-	526463.69	1288554.26	-	Фотограмметри ческий метод	0.1
н398О	-	-	-	526455.80	1288547.05	-	Фотограмметри ческий метод	0.1
н399О	-	-	-	526457.39	1288545.51	-	Фотограмметри ческий метод	0.1
н400О	-	-	-	526461.04	1288541.66	-	Фотограмметри ческий метод	0.1
н388О	-	-	-	526463.14	1288544.06	-	Фотограмметри ческий метод	0.1

**2. Сведения о характеристиках объекта недвижимости
с кадастровым номером : 47:01:0000000:27349 :**

№ п/п	Наименование характеристики	Значение характеристики
1	2	3
1.	Вид объекта недвижимости	здание
2.	Ранее присвоенный государственный учетный номер (инвентарный) здания, сооружения, объекта незавершенного строительства	-
3.	Кадастровый номер земельного участка (земельных участков), в границах которого (которых) расположены здание, сооружение, объект незавершенного строительства	47:01:0101006:844

2. Сведения о характеристиках объекта недвижимости с кадастровым номером : 47:01:0000000:27349 :

№ п/п	Наименование характеристики	Значение характеристики
1	2	3
4.	Уникальный учетный номер кадастрового квартала, в границах которого расположены здание, сооружение, объект незавершенного строительства	47:01:0101006
5.	Сведения об адресе здания, сооружения, объекта незавершенного строительства	-
5.1.	Сведения об ином месте нахождения здания, сооружения, объекта незавершенного строительства, не являющегося объектом адресации, в структурированном виде	-
5.2.	Дополнительные сведения о месте нахождения здания, сооружения, объекта незавершенного строительства	-
6.	Иные сведения	-

3. Пояснения к сведениям об объекте недвижимости с кадастровым номером 47:01:0000000:27349 :

1.	-
----	---

**Описание местоположения зданий, сооружений,
объектов незавершенного строительства на земельном участке**

**1. Сведения о характерных точках контура объекта недвижимости
с кадастровым номером : 47:01:0000000:28474 :**

Система координат МСК-47, зона 1

Зона № 1

Обозначение характерных точек контура	Содержатся в Едином государственном реестре недвижимости			Определены в ходе выполнения комплексных кадастровых работ			Метод опреде ления коор динат	Формулы, примененные для расчета средней квадратической погрешности определения координат характерных точек (Mt), м, с подставленными в такие формулы значениями и итоговые (вычисленные) значения Mt, м
	Координаты, м		Ради ус, м	Координаты, м		Ради ус, м		
	X	Y	R	X	Y	R		
1	2	3	4	5	6	7	8	9
н401О	-	-	-	526661.65	1288522.45	-	Фотограмметри ческий метод	$Mt = \sqrt{(m_0^2 + m_1^2)}$
н402О	-	-	-	526664.38	1288524.68	-	Фотограмметри ческий метод	$Mt = \sqrt{(m_0^2 + m_1^2)}$
н403О	-	-	-	526669.73	1288518.23	-	Фотограмметри ческий метод	$Mt = \sqrt{(m_0^2 + m_1^2)}$
н404О	-	-	-	526673.83	1288521.68	-	Фотограмметри ческий метод	$Mt = \sqrt{(m_0^2 + m_1^2)}$
н405О	-	-	-	526669.48	1288527.43	-	Фотограмметри ческий метод	$Mt = \sqrt{(m_0^2 + m_1^2)}$
н406О	-	-	-	526675.23	1288532.63	-	Фотограмметри ческий метод	$Mt = \sqrt{(m_0^2 + m_1^2)}$
н407О	-	-	-	526671.58	1288536.88	-	Фотограмметри ческий метод	$Mt = \sqrt{(m_0^2 + m_1^2)}$
н408О	-	-	-	526668.73	1288534.63	-	Фотограмметри ческий метод	$Mt = \sqrt{(m_0^2 + m_1^2)}$
н409О	-	-	-	526666.98	1288535.93	-	Фотограмметри ческий метод	$Mt = \sqrt{(m_0^2 + m_1^2)}$
н410О	-	-	-	526664.18	1288534.03	-	Фотограмметри ческий метод	$Mt = \sqrt{(m_0^2 + m_1^2)}$
н411О	-	-	-	526663.23	1288535.08	-	Фотограмметри ческий метод	$Mt = \sqrt{(m_0^2 + m_1^2)}$
н412О	-	-	-	526656.28	1288528.98	-	Фотограмметри ческий метод	$Mt = \sqrt{(m_0^2 + m_1^2)}$
н401О	-	-	-	526661.65	1288522.45	-	Фотограмметри ческий метод	$Mt = \sqrt{(m_0^2 + m_1^2)}$

**2. Сведения о характеристиках объекта недвижимости
с кадастровым номером : 47:01:0000000:28474 :**

№ п/п	Наименование характеристики	Значение характеристики
1	2	3
1.	Вид объекта недвижимости	здание
2.	Ранее присвоенный государственный учетный номер (инвентарный) здания, сооружения, объекта незавершенного строительства	-
3.	Кадастровый номер земельного участка (земельных участков), в границах которого (которых) расположены здание, сооружение, объект незавершенного строительства	47:01:0101006:89
4.	Уникальный учетный номер кадастрового квартала, в границах которого расположены здание, сооружение, объект незавершенного строительства	47:01:0101006

2. Сведения о характеристиках объекта недвижимости с кадастровым номером : 47:01:0000000:28474 :

№ п/п	Наименование характеристики	Значение характеристики
1	2	3
5.	Сведения об адресе здания, сооружения, объекта незавершенного строительства	-
5.1.	Сведения об ином месте нахождения здания, сооружения, объекта незавершенного строительства, не являющегося объектом адресации, в структурированном виде	-
5.2.	Дополнительные сведения о месте нахождения здания, сооружения, объекта незавершенного строительства	-
6.	Иные сведения	-

3. Пояснения к сведениям об объекте недвижимости с кадастровым номером 47:01:0000000:28474 :

1.	-
----	---

Описание местоположения зданий, сооружений, объектов незавершенного строительства на земельном участке

1. Сведения о характерных точках контура объекта недвижимости с кадастровым номером : 47:01:0000000:49853 :

Система координат МСК-47, зона 1

Зона № 1

Обозначение характерных точек контура	Содержатся в Едином государственном реестре недвижимости			Определены в ходе выполнения комплексных кадастровых работ			Метод определения координат	Формулы, примененные для расчета средней квадратической погрешности определения координат характерных точек (Mt), м, с подставленными в такие формулы значениями и итоговые (вычисленные) значения Mt, м
	Координаты, м		Радиус, м	Координаты, м		Радиус, м		
	X	Y	R	X	Y	R		
1	2	3	4	5	6	7	8	9
н4130	-	-	-	525586.87	1288944.16	-	Фотограмметрический метод	0.1
н4140	-	-	-	525590.93	1288948.16	-	Фотограмметрический метод	0.1
н4150	-	-	-	525587.48	1288951.67	-	Фотограмметрический метод	0.1
н4160	-	-	-	525587.45	1288951.64	-	Фотограмметрический метод	0.1
н4170	-	-	-	525583.42	1288947.67	-	Фотограмметрический метод	0.1
н4130	-	-	-	525586.87	1288944.16	-	Фотограмметрический метод	0.1

2. Сведения о характеристиках объекта недвижимости с кадастровым номером : 47:01:0000000:49853 :

№ п/п	Наименование характеристики	Значение характеристики
1	2	3
1.	Вид объекта недвижимости	здание
2.	Ранее присвоенный государственный учетный номер (инвентарный) здания, сооружения, объекта незавершенного строительства	-
3.	Кадастровый номер земельного участка (земельных участков), в границах которого (которых) расположены здание, сооружение, объект незавершенного строительства	47:01:0000000:47460
4.	Уникальный учетный номер кадастрового квартала, в границах которого расположены здание, сооружение, объект незавершенного строительства	47:01:0101006
5.	Сведения об адресе здания, сооружения, объекта незавершенного строительства	-
5.1.	Сведения об ином месте нахождения здания, сооружения, объекта незавершенного строительства, не являющегося объектом адресации, в структурированном виде	-
5.2.	Дополнительные сведения о месте нахождения здания, сооружения, объекта незавершенного строительства	-
6.	Иные сведения	-

3. Пояснения к сведениям об объекте недвижимости с кадастровым номером 47:01:0000000:49853 :

1.	-
----	---

Описание местоположения зданий, сооружений, объектов незавершенного строительства на земельном участке

1. Сведения о характерных точках контура объекта недвижимости с кадастровым номером : 47:01:0101001:233 :

Система координат МСК-47, зона 1

Зона № 1

Обозначение характерных точек контура	Содержатся в Едином государственном реестре недвижимости			Определены в ходе выполнения комплексных кадастровых работ			Метод опреде ления коор динат	Формулы, примененные для расчета средней квадратической погрешности определения координат характерных точек (Mt), м, с подставленными в такие формулы значениями и итоговые (вычисленные) значения Mt, м
	Координаты, м		Ради ус, м	Координаты, м		Ради ус, м		
	X	Y	R	X	Y	R		
1	2	3	4	5	6	7	8	9
н418О	-	-	-	526655.85	1287971.80	-	Фотограмметри ческий метод	0.1
н419О	-	-	-	526661.17	1287968.35	-	Фотограмметри ческий метод	0.1
н420О	-	-	-	526662.57	1287969.75	-	Фотограмметри ческий метод	0.1
н421О	-	-	-	526664.32	1287972.05	-	Фотограмметри ческий метод	0.1
н422О	-	-	-	526662.77	1287973.35	-	Фотограмметри ческий метод	0.1
н423О	-	-	-	526666.07	1287976.70	-	Фотограмметри ческий метод	0.1
н424О	-	-	-	526663.07	1287978.75	-	Фотограмметри ческий метод	0.1
н425О	-	-	-	526660.22	1287982.00	-	Фотограмметри ческий метод	0.1
н426О	-	-	-	526653.48	1287974.78	-	Фотограмметри ческий метод	0.1
н418О	-	-	-	526655.85	1287971.80	-	Фотограмметри ческий метод	0.1

2. Сведения о характеристиках объекта недвижимости с кадастровым номером : 47:01:0101001:233 :

№ п/п	Наименование характеристики	Значение характеристики
1	2	3
1.	Вид объекта недвижимости	здание
2.	Ранее присвоенный государственный учетный номер (инвентарный) здания, сооружения, объекта незавершенного строительства	-
3.	Кадастровый номер земельного участка (земельных участков), в границах которого (которых) расположены здание, сооружение, объект незавершенного строительства	-
4.	Уникальный учетный номер кадастрового квартала, в границах которого расположены здание, сооружение, объект незавершенного строительства	47:01:0101006
5.	Сведения об адресе здания, сооружения, объекта незавершенного строительства	-
5.1.	Сведения об ином месте нахождения здания, сооружения, объекта незавершенного строительства, не являющегося объектом адресации, в структурированном виде	-

2. Сведения о характеристиках объекта недвижимости с кадастровым номером : 47:01:0101001:233 :

№ п/п	Наименование характеристики	Значение характеристики
1	2	3
5.2.	Дополнительные сведения о месте нахождения здания, сооружения, объекта незавершенного строительства	-
6.	Иные сведения	-

3. Пояснения к сведениям об объекте недвижимости с кадастровым номером 47:01:0101001:233 :

1.	-
----	---

--	--

Описание местоположения зданий, сооружений, объектов незавершенного строительства на земельном участке

1. Сведения о характерных точках контура объекта недвижимости с кадастровым номером : 47:01:0101001:238 :

Система координат МСК-47, зона 1

Зона № 1

Обозначение характерных точек контура	Содержатся в Едином государственном реестре недвижимости			Определены в ходе выполнения комплексных кадастровых работ			Метод определения координат	Формулы, примененные для расчета средней квадратической погрешности определения координат характерных точек (Mt), м, с подставленными в такие формулы значениями и итоговые (вычисленные) значения Mt, м
	Координаты, м		Радиус, м	Координаты, м		Радиус, м		
	X	Y	R	X	Y	R		
1	2	3	4	5	6	7	8	9
н427О	-	-	-	526685.85	1287961.43	-	Фотограмметрический метод	0.1
н428О	-	-	-	526689.55	1287965.73	-	Фотограмметрический метод	0.1
н429О	-	-	-	526677.81	1287976.04	-	Фотограмметрический метод	0.1
н430О	-	-	-	526674.19	1287972.03	-	Фотограмметрический метод	0.1
н431О	-	-	-	526678.97	1287967.56	-	Фотограмметрический метод	0.1
н427О	-	-	-	526685.85	1287961.43	-	Фотограмметрический метод	0.1

2. Сведения о характеристиках объекта недвижимости с кадастровым номером : 47:01:0101001:238 :

№ п/п	Наименование характеристики	Значение характеристики
1	2	3
1.	Вид объекта недвижимости	здание
2.	Ранее присвоенный государственный учетный номер (инвентарный) здания, сооружения, объекта незавершенного строительства	-
3.	Кадастровый номер земельного участка (земельных участков), в границах которого (которых) расположены здание, сооружение, объект незавершенного строительства	-
4.	Уникальный учетный номер кадастрового квартала, в границах которого расположены здание, сооружение, объект незавершенного строительства	47:01:0101006
5.	Сведения об адресе здания, сооружения, объекта незавершенного строительства	-
5.1.	Сведения об ином месте нахождения здания, сооружения, объекта незавершенного строительства, не являющегося объектом адресации, в структурированном виде	-
5.2.	Дополнительные сведения о месте нахождения здания, сооружения, объекта незавершенного строительства	-
6.	Иные сведения	-

3. Пояснения к сведениям об объекте недвижимости с кадастровым номером 47:01:0101001:238 :

1.	-
----	---

**Описание местоположения зданий, сооружений,
объектов незавершенного строительства на земельном участке**

1. Сведения о характерных точках контура объекта недвижимости с кадастровым номером : 47:01:0101001:240 :

Система координат МСК-47, зона 1

Зона № 1

Обозначение характерных точек контура	Содержатся в Едином государственном реестре недвижимости			Определены в ходе выполнения комплексных кадастровых работ			Метод определения координат	Формулы, примененные для расчета средней квадратической погрешности определения координат характерных точек (Mt), м, с подставленными в такие формулы значениями и итоговые (вычисленные) значения Mt, м
	Координаты, м		Радиус, м	Координаты, м		Радиус, м		
	X	Y	R	X	Y	R		
1	2	3	4	5	6	7	8	9
н432О	-	-	-	526652.68	1287665.84	-	Фотограмметрический метод	0.1
н433О	-	-	-	526664.28	1287652.54	-	Фотограмметрический метод	0.1
н434О	-	-	-	526667.98	1287655.24	-	Фотограмметрический метод	0.1
н435О	-	-	-	526672.12	1287659.75	-	Фотограмметрический метод	0.1
н436О	-	-	-	526660.48	1287672.74	-	Фотограмметрический метод	0.1
н437О	-	-	-	526656.48	1287668.94	-	Фотограмметрический метод	0.1
н432О	-	-	-	526652.68	1287665.84	-	Фотограмметрический метод	0.1

2. Сведения о характеристиках объекта недвижимости с кадастровым номером : 47:01:0101001:240 :

№ п/п	Наименование характеристики	Значение характеристики
1	2	3
1.	Вид объекта недвижимости	здание
2.	Ранее присвоенный государственный учетный номер (инвентарный) здания, сооружения, объекта незавершенного строительства	-
3.	Кадастровый номер земельного участка (земельных участков), в границах которого (которых) расположены здание, сооружение, объект незавершенного строительства	-
4.	Уникальный учетный номер кадастрового квартала, в границах которого расположены здание, сооружение, объект незавершенного строительства	47:01:0101006
5.	Сведения об адресе здания, сооружения, объекта незавершенного строительства	-
5.1.	Сведения об ином месте нахождения здания, сооружения, объекта незавершенного строительства, не являющегося объектом адресации, в структурированном виде	-
5.2.	Дополнительные сведения о месте нахождения здания, сооружения, объекта незавершенного строительства	-
6.	Иные сведения	-

3. Пояснения к сведениям об объекте недвижимости с кадастровым номером 47:01:0101001:240 :

1.	-
----	---

**Описание местоположения зданий, сооружений,
объектов незавершенного строительства на земельном участке**

**1. Сведения о характерных точках контура объекта недвижимости
с кадастровым номером : 47:01:0101001:257 :**

Система координат МСК-47, зона 1

Зона № 1

Обозначение характерных точек контура	Содержатся в Едином государственном реестре недвижимости			Определены в ходе выполнения комплексных кадастровых работ			Метод опреде ления коор динат	Формулы, примененные для расчета средней квадратической погрешности определения координат характерных точек (Mt), м, с подставленными в такие формулы значениями и итоговые (вычисленные) значения Mt, м
	Координаты, м		Ради ус, м	Координаты, м		Ради ус, м		
	X	Y	R	X	Y	R		
1	2	3	4	5	6	7	8	9
н438О	-	-	-	526374.24	1287943.69	-	Фотограмметри ческий метод	0.1
н439О	-	-	-	526378.62	1287947.81	-	Фотограмметри ческий метод	0.1
н440О	-	-	-	526380.40	1287946.35	-	Фотограмметри ческий метод	0.1
н441О	-	-	-	526387.30	1287953.95	-	Фотограмметри ческий метод	0.1
н442О	-	-	-	526381.10	1287960.45	-	Фотограмметри ческий метод	0.1
н443О	-	-	-	526377.78	1287957.21	-	Фотограмметри ческий метод	0.1
н444О	-	-	-	526376.44	1287958.57	-	Фотограмметри ческий метод	0.1
н445О	-	-	-	526372.04	1287954.11	-	Фотограмметри ческий метод	0.1
н446О	-	-	-	526373.98	1287952.33	-	Фотограмметри ческий метод	0.1
н447О	-	-	-	526369.96	1287948.21	-	Фотограмметри ческий метод	0.1
н438О	-	-	-	526374.24	1287943.69	-	Фотограмметри ческий метод	0.1

**2. Сведения о характеристиках объекта недвижимости
с кадастровым номером : 47:01:0101001:257 :**

№ п/п	Наименование характеристики	Значение характеристики
1	2	3
1.	Вид объекта недвижимости	здание
2.	Ранее присвоенный государственный учетный номер (инвентарный) здания, сооружения, объекта незавершенного строительства	-
3.	Кадастровый номер земельного участка (земельных участков), в границах которого (которых) расположены здание, сооружение, объект незавершенного строительства	47:01:0101006:87
4.	Уникальный учетный номер кадастрового квартала, в границах которого расположены здание, сооружение, объект незавершенного строительства	47:01:0101006
5.	Сведения об адресе здания, сооружения, объекта незавершенного строительства	-

2. Сведения о характеристиках объекта недвижимости с кадастровым номером : 47:01:0101001:257 :

№ п/п	Наименование характеристики	Значение характеристики
1	2	3
5.1.	Сведения об ином месте нахождения здания, сооружения, объекта незавершенного строительства, не являющегося объектом адресации, в структурированном виде	-
5.2.	Дополнительные сведения о месте нахождения здания, сооружения, объекта незавершенного строительства	-
6.	Иные сведения	-

3. Пояснения к сведениям об объекте недвижимости с кадастровым номером 47:01:0101001:257 :

1.	-
----	---

--	--

Описание местоположения зданий, сооружений, объектов незавершенного строительства на земельном участке

1. Сведения о характерных точках контура объекта недвижимости с кадастровым номером : 47:01:0101001:258 :

Система координат МСК-47, зона 1

Зона № 1

Обозначение характерных точек контура	Содержатся в Едином государственном реестре недвижимости			Определены в ходе выполнения комплексных кадастровых работ			Метод определения координат	Формулы, примененные для расчета средней квадратической погрешности определения координат характерных точек (Mt), м, с подставленными в такие формулы значениями и итоговые (вычисленные) значения Mt, м
	Координаты, м		Радиус, м	Координаты, м		Радиус, м		
	X	Y	R	X	Y	R		
1	2	3	4	5	6	7	8	9
н448О	-	-	-	525262.54	1289187.72	-	Фотограмметрический метод	0.1
н449О	-	-	-	525279.94	1289209.57	-	Фотограмметрический метод	0.1
н450О	-	-	-	525274.29	1289214.07	-	Фотограмметрический метод	0.1
н451О	-	-	-	525256.89	1289192.22	-	Фотограмметрический метод	0.1
н448О	-	-	-	525262.54	1289187.72	-	Фотограмметрический метод	0.1

2. Сведения о характеристиках объекта недвижимости с кадастровым номером : 47:01:0101001:258 :

№ п/п	Наименование характеристики	Значение характеристики
1	2	3
1.	Вид объекта недвижимости	здание
2.	Ранее присвоенный государственный учетный номер (инвентарный) здания, сооружения, объекта незавершенного строительства	-
3.	Кадастровый номер земельного участка (земельных участков), в границах которого (которых) расположены здание, сооружение, объект незавершенного строительства	47:01:0101006:915
4.	Уникальный учетный номер кадастрового квартала, в границах которого расположены здание, сооружение, объект незавершенного строительства	47:01:0101006
5.	Сведения об адресе здания, сооружения, объекта незавершенного строительства	-
5.1.	Сведения об ином месте нахождения здания, сооружения, объекта незавершенного строительства, не являющегося объектом адресации, в структурированном виде	-
5.2.	Дополнительные сведения о месте нахождения здания, сооружения, объекта незавершенного строительства	-
6.	Иные сведения	-

3. Пояснения к сведениям об объекте недвижимости с кадастровым номером 47:01:0101001:258 :

1.	-
----	---

Описание местоположения зданий, сооружений, объектов незавершенного строительства на земельном участке

1. Сведения о характерных точках контура объекта недвижимости с кадастровым номером : 47:01:0101001:259 :

Система координат МСК-47, зона 1

Зона № 1

Обозначение характерных точек контура	Содержатся в Едином государственном реестре недвижимости			Определены в ходе выполнения комплексных кадастровых работ			Метод определения координат	Формулы, примененные для расчета средней квадратической погрешности определения координат характерных точек (Mt), м, с подставленными в такие формулы значениями и итоговые (вычисленные) значения Mt, м
	Координаты, м		Радиус, м	Координаты, м		Радиус, м		
	X	Y	R	X	Y	R		
1	2	3	4	5	6	7	8	9
н452О	-	-	-	525245.18	1289171.77	-	Фотограмметрический метод	0.1
н453О	-	-	-	525254.68	1289182.62	-	Фотограмметрический метод	0.1
н454О	-	-	-	525250.84	1289189.02	-	Фотограмметрический метод	0.1
н455О	-	-	-	525244.84	1289191.32	-	Фотограмметрический метод	0.1
н456О	-	-	-	525235.54	1289179.12	-	Фотограмметрический метод	0.1
н457О	-	-	-	525240.54	1289176.97	-	Фотограмметрический метод	0.1
н452О	-	-	-	525245.18	1289171.77	-	Фотограмметрический метод	0.1

2. Сведения о характеристиках объекта недвижимости с кадастровым номером : 47:01:0101001:259 :

№ п/п	Наименование характеристики	Значение характеристики
1	2	3
1.	Вид объекта недвижимости	здание
2.	Ранее присвоенный государственный учетный номер (инвентарный) здания, сооружения, объекта незавершенного строительства	-
3.	Кадастровый номер земельного участка (земельных участков), в границах которого (которых) расположены здание, сооружение, объект незавершенного строительства	47:01:0101006:915
4.	Уникальный учетный номер кадастрового квартала, в границах которого расположены здание, сооружение, объект незавершенного строительства	47:01:0101006
5.	Сведения об адресе здания, сооружения, объекта незавершенного строительства	-
5.1.	Сведения об ином месте нахождения здания, сооружения, объекта незавершенного строительства, не являющегося объектом адресации, в структурированном виде	-
5.2.	Дополнительные сведения о месте нахождения здания, сооружения, объекта незавершенного строительства	-
6.	Иные сведения	-

3. Пояснения к сведениям об объекте недвижимости с кадастровым номером 47:01:0101001:259 :

1.	-
----	---

**Описание местоположения зданий, сооружений,
объектов незавершенного строительства на земельном участке**

1. Сведения о характерных точках контура объекта недвижимости с кадастровым номером : 47:01:0101001:423 :

Система координат МСК-47, зона 1

Зона № 1

Обозначение характерных точек контура	Содержатся в Едином государственном реестре недвижимости			Определены в ходе выполнения комплексных кадастровых работ			Метод опреде ления коор динат	Формулы, примененные для расчета средней квадратической погрешности определения координат характерных точек (Mt), м, с подставленными в такие формулы значениями и итоговые (вычисленные) значения Mt, м
	Координаты, м		Ради ус, м	Координаты, м		Ради ус, м		
	X	Y	R	X	Y	R		
1	2	3	4	5	6	7	8	9
н458О	-	-	-	526838.81	1287992.68	-	Фотограмметри ческий метод	0.1
н459О	-	-	-	526840.97	1287992.30	-	Фотограмметри ческий метод	0.1
н460О	-	-	-	526840.07	1287986.20	-	Фотограмметри ческий метод	0.1
н461О	-	-	-	526846.17	1287984.90	-	Фотограмметри ческий метод	0.1
н462О	-	-	-	526846.17	1287984.10	-	Фотограмметри ческий метод	0.1
н463О	-	-	-	526852.37	1287982.70	-	Фотограмметри ческий метод	0.1
н464О	-	-	-	526852.67	1287984.00	-	Фотограмметри ческий метод	0.1
н465О	-	-	-	526858.97	1287982.80	-	Фотограмметри ческий метод	0.1
н466О	-	-	-	526860.27	1287988.70	-	Фотограмметри ческий метод	0.1
н467О	-	-	-	526866.37	1287987.60	-	Фотограмметри ческий метод	0.1
н468О	-	-	-	526865.77	1287984.70	-	Фотограмметри ческий метод	0.1
н469О	-	-	-	526867.47	1287984.40	-	Фотограмметри ческий метод	0.1
н470О	-	-	-	526865.87	1287974.80	-	Фотограмметри ческий метод	0.1
н471О	-	-	-	526881.07	1287972.20	-	Фотограмметри ческий метод	0.1
н472О	-	-	-	526879.97	1287962.30	-	Фотограмметри ческий метод	0.1
н473О	-	-	-	526896.97	1287959.50	-	Фотограмметри ческий метод	0.1
н474О	-	-	-	526900.67	1287978.60	-	Фотограмметри ческий метод	0.1
н475О	-	-	-	526885.97	1287981.00	-	Фотограмметри ческий метод	0.1
н476О	-	-	-	526887.47	1287990.60	-	Фотограмметри ческий метод	0.1
н477О	-	-	-	526868.97	1287993.90	-	Фотограмметри ческий метод	0.1
н478О	-	-	-	526869.17	1287994.30	-	Фотограмметри ческий метод	0.1
н479О	-	-	-	526860.77	1287995.90	-	Фотограмметри ческий метод	0.1

1. Сведения о характерных точках контура объекта недвижимости с кадастровым номером : 47:01:0101001:423 :

Система координат МСК-47, зона 1

Зона № 1

Обозначение характерных точек контура	Содержатся в Едином государственном реестре недвижимости			Определены в ходе выполнения комплексных кадастровых работ			Метод определения координат	Формулы, примененные для расчета средней квадратической погрешности определения координат характерных точек (Mt), м, с подставленными в такие формулы значениями и итоговые (вычисленные) значения Mt, м
	Координаты, м		Радиус, м	Координаты, м		Радиус, м		
	X	Y	R	X	Y	R		
1	2	3	4	5	6	7	8	9
н480О	-	-	-	526862.57	1288007.40	-	Фотограмметрический метод	0.1
н481О	-	-	-	526844.17	1288010.50	-	Фотограмметрический метод	0.1
н482О	-	-	-	526842.07	1287999.20	-	Фотограмметрический метод	0.1
н483О	-	-	-	526839.96	1287999.64	-	Фотограмметрический метод	0.1
н458О	-	-	-	526838.81	1287992.68	-	Фотограмметрический метод	0.1

2. Сведения о характеристиках объекта недвижимости с кадастровым номером : 47:01:0101001:423 :

№ п/п	Наименование характеристики	Значение характеристики
1	2	3
1.	Вид объекта недвижимости	здание
2.	Ранее присвоенный государственный учетный номер (инвентарный) здания, сооружения, объекта незавершенного строительства	-
3.	Кадастровый номер земельного участка (земельных участков), в границах которого (которых) расположены здание, сооружение, объект незавершенного строительства	47:01:0101006:850
4.	Уникальный учетный номер кадастрового квартала, в границах которого расположены здание, сооружение, объект незавершенного строительства	47:01:0101006
5.	Сведения об адресе здания, сооружения, объекта незавершенного строительства	-
5.1.	Сведения об ином месте нахождения здания, сооружения, объекта незавершенного строительства, не являющегося объектом адресации, в структурированном виде	-
5.2.	Дополнительные сведения о месте нахождения здания, сооружения, объекта незавершенного строительства	-
6.	Иные сведения	-

3. Пояснения к сведениям об объекте недвижимости с кадастровым номером 47:01:0101001:423 :

1.	-
----	---

**Описание местоположения зданий, сооружений,
объектов незавершенного строительства на земельном участке**

1. Сведения о характерных точках контура объекта недвижимости с кадастровым номером : 47:01:0101001:446 :

Система координат МСК-47, зона 1							Зона № 1	
Обозначение характерных точек контура	Содержатся в Едином государственном реестре недвижимости			Определены в ходе выполнения комплексных кадастровых работ			Метод определения координат	Формулы, примененные для расчета средней квадратической погрешности определения координат характерных точек (Mt), м, с подставленными в такие формулы значениями и итоговые (вычисленные) значения Mt, м
	Координаты, м		Радиус, м	Координаты, м		Радиус, м		
	X	Y	R	X	Y	R		
1	2	3	4	5	6	7	8	9
н4840	-	-	-	526818.66	1287983.96	-	Фотограмметрический метод	0.1
н4850	-	-	-	526830.86	1287982.16	-	Фотограмметрический метод	0.1
н4860	-	-	-	526832.86	1287993.76	-	Фотограмметрический метод	0.1
н4870	-	-	-	526838.44	1287992.76	-	Фотограмметрический метод	0.1
н4880	-	-	-	526839.70	1287999.76	-	Фотограмметрический метод	0.1
н4890	-	-	-	526834.14	1288000.72	-	Фотограмметрический метод	0.1
н4900	-	-	-	526839.46	1288034.30	-	Фотограмметрический метод	0.1
н4910	-	-	-	526827.25	1288037.00	-	Фотограмметрический метод	0.1
н4840	-	-	-	526818.66	1287983.96	-	Фотограмметрический метод	0.1

2. Сведения о характеристиках объекта недвижимости с кадастровым номером : 47:01:0101001:446 :

№ п/п	Наименование характеристики	Значение характеристики
1	2	3
1.	Вид объекта недвижимости	здание
2.	Ранее присвоенный государственный учетный номер (инвентарный) здания, сооружения, объекта незавершенного строительства	-
3.	Кадастровый номер земельного участка (земельных участков), в границах которого (которых) расположены здание, сооружение, объект незавершенного строительства	47:01:0101006:849
4.	Уникальный учетный номер кадастрового квартала, в границах которого расположены здание, сооружение, объект незавершенного строительства	47:01:0101006
5.	Сведения об адресе здания, сооружения, объекта незавершенного строительства	-
5.1.	Сведения об ином месте нахождения здания, сооружения, объекта незавершенного строительства, не являющегося объектом адресации, в структурированном виде	-
5.2.	Дополнительные сведения о месте нахождения здания, сооружения, объекта незавершенного строительства	-

2. Сведения о характеристиках объекта недвижимости с кадастровым номером : 47:01:0101001:446 :

№ п/п	Наименование характеристики	Значение характеристики
1	2	3
6.	Иные сведения	-

3. Пояснения к сведениям об объекте недвижимости с кадастровым номером 47:01:0101001:446 :

1.	-
----	---

Blank area for providing explanations.

**Описание местоположения зданий, сооружений,
объектов незавершенного строительства на земельном участке**

1. Сведения о характерных точках контура объекта недвижимости с кадастровым номером : 47:01:0101005:99 :

Система координат МСК-47, зона 1

Зона № 1

Обозначение характерных точек контура	Содержатся в Едином государственном реестре недвижимости			Определены в ходе выполнения комплексных кадастровых работ			Метод определения координат	Формулы, примененные для расчета средней квадратической погрешности определения координат характерных точек (Mt), м, с подставленными в такие формулы значениями и итоговые (вычисленные) значения Mt, м
	Координаты, м		Радиус, м	Координаты, м		Радиус, м		
	X	Y	R	X	Y	R		
1	2	3	4	5	6	7	8	9
н492О	-	-	-	526992.30	1288022.23	-	Фотограмметрический метод	0.1
н493О	-	-	-	526994.15	1287993.68	-	Фотограмметрический метод	0.1
н494О	-	-	-	527009.11	1287994.87	-	Фотограмметрический метод	0.1
н495О	-	-	-	527008.42	1288005.01	-	Фотограмметрический метод	0.1
н496О	-	-	-	527006.02	1288004.95	-	Фотограмметрический метод	0.1
н497О	-	-	-	527005.53	1288009.56	-	Фотограмметрический метод	0.1
н498О	-	-	-	527013.03	1288010.16	-	Фотограмметрический метод	0.1
н499О	-	-	-	527011.73	1288024.01	-	Фотограмметрический метод	0.1
н492О	-	-	-	526992.30	1288022.23	-	Фотограмметрический метод	0.1

2. Сведения о характеристиках объекта недвижимости с кадастровым номером : 47:01:0101005:99 :

№ п/п	Наименование характеристики	Значение характеристики
1	2	3
1.	Вид объекта недвижимости	здание
2.	Ранее присвоенный государственный учетный номер (инвентарный) здания, сооружения, объекта незавершенного строительства	-
3.	Кадастровый номер земельного участка (земельных участков), в границах которого (которых) расположены здание, сооружение, объект незавершенного строительства	-
4.	Уникальный учетный номер кадастрового квартала, в границах которого расположены здание, сооружение, объект незавершенного строительства	47:01:0101006
5.	Сведения об адресе здания, сооружения, объекта незавершенного строительства	-
5.1.	Сведения об ином месте нахождения здания, сооружения, объекта незавершенного строительства, не являющегося объектом адресации, в структурированном виде	-
5.2.	Дополнительные сведения о месте нахождения здания, сооружения, объекта незавершенного строительства	-

2. Сведения о характеристиках объекта недвижимости с кадастровым номером : 47:01:0101005:99 :

№ п/п	Наименование характеристики	Значение характеристики
1	2	3
6.	Иные сведения	-

3. Пояснения к сведениям об объекте недвижимости с кадастровым номером 47:01:0101005:99 :

1.	-
----	---

Описание местоположения зданий, сооружений, объектов незавершенного строительства на земельном участке

1. Сведения о характерных точках контура объекта недвижимости с кадастровым номером : 47:01:0101005:101 :

Система координат МСК-47, зона 1

Зона № 1

Обозначение характерных точек контура	Содержатся в Едином государственном реестре недвижимости			Определены в ходе выполнения комплексных кадастровых работ			Метод определения координат	Формулы, примененные для расчета средней квадратической погрешности определения координат характерных точек (Mt), м, с подставленными в такие формулы значениями и итоговые (вычисленные) значения Mt, м
	Координаты, м		Радиус, м	Координаты, м		Радиус, м		
	X	Y	R	X	Y	R		
1	2	3	4	5	6	7	8	9
h500O	-	-	-	527009.44	1287997.39	-	Фотограмметрический метод	0.1
h501O	-	-	-	527009.63	1287993.60	-	Фотограмметрический метод	0.1
h502O	-	-	-	527008.60	1287993.50	-	Фотограмметрический метод	0.1
h503O	-	-	-	527009.74	1287979.20	-	Фотограмметрический метод	0.1
h504O	-	-	-	527026.84	1287980.60	-	Фотограмметрический метод	0.1
h505O	-	-	-	527025.49	1287998.55	-	Фотограмметрический метод	0.1
h500O	-	-	-	527009.44	1287997.39	-	Фотограмметрический метод	0.1

2. Сведения о характеристиках объекта недвижимости с кадастровым номером : 47:01:0101005:101 :

№ п/п	Наименование характеристики	Значение характеристики
1	2	3
1.	Вид объекта недвижимости	здание
2.	Ранее присвоенный государственный учетный номер (инвентарный) здания, сооружения, объекта незавершенного строительства	-
3.	Кадастровый номер земельного участка (земельных участков), в границах которого (которых) расположены здание, сооружение, объект незавершенного строительства	47:01:0101006:22
4.	Уникальный учетный номер кадастрового квартала, в границах которого расположены здание, сооружение, объект незавершенного строительства	47:01:0101006
5.	Сведения об адресе здания, сооружения, объекта незавершенного строительства	-
5.1.	Сведения об ином месте нахождения здания, сооружения, объекта незавершенного строительства, не являющегося объектом адресации, в структурированном виде	-
5.2.	Дополнительные сведения о месте нахождения здания, сооружения, объекта незавершенного строительства	-
6.	Иные сведения	-

3. Пояснения к сведениям об объекте недвижимости с кадастровым номером 47:01:0101005:101 :

1.	-
----	---

Описание местоположения зданий, сооружений, объектов незавершенного строительства на земельном участке

1. Сведения о характерных точках контура объекта недвижимости с кадастровым номером : 47:01:0101005:202 :

Система координат МСК-47, зона 1

Зона № 1

Обозначение характерных точек контура	Содержатся в Едином государственном реестре недвижимости			Определены в ходе выполнения комплексных кадастровых работ			Метод опреде ления коор динат	Формулы, примененные для расчета средней квадратической погрешности определения координат характерных точек (Mt), м, с подставленными в такие формулы значениями и итоговые (вычисленные) значения Mt, м
	Координаты, м		Ради ус, м	Координаты, м		Ради ус, м		
	X	Y	R	X	Y	R		
1	2	3	4	5	6	7	8	9
h506O	-	-	-	526472.10	1287553.31	-	Фотограмметри ческий метод	0.1
h507O	-	-	-	526476.35	1287554.81	-	Фотограмметри ческий метод	0.1
h508O	-	-	-	526480.75	1287557.76	-	Фотограмметри ческий метод	0.1
h509O	-	-	-	526476.05	1287567.16	-	Фотограмметри ческий метод	0.1
h510O	-	-	-	526471.45	1287564.46	-	Фотограмметри ческий метод	0.1
h511O	-	-	-	526468.05	1287563.21	-	Фотограмметри ческий метод	0.1
h512O	-	-	-	526467.65	1287562.81	-	Фотограмметри ческий метод	0.1
h506O	-	-	-	526472.10	1287553.31	-	Фотограмметри ческий метод	0.1

2. Сведения о характеристиках объекта недвижимости с кадастровым номером : 47:01:0101005:202 :

№ п/п	Наименование характеристики	Значение характеристики
1	2	3
1.	Вид объекта недвижимости	здание
2.	Ранее присвоенный государственный учетный номер (инвентарный) здания, сооружения, объекта незавершенного строительства	-
3.	Кадастровый номер земельного участка (земельных участков), в границах которого (которых) расположены здание, сооружение, объект незавершенного строительства	47:01:0101006:23
4.	Уникальный учетный номер кадастрового квартала, в границах которого расположены здание, сооружение, объект незавершенного строительства	47:01:0101006
5.	Сведения об адресе здания, сооружения, объекта незавершенного строительства	-
5.1.	Сведения об ином месте нахождения здания, сооружения, объекта незавершенного строительства, не являющегося объектом адресации, в структурированном виде	-
5.2.	Дополнительные сведения о месте нахождения здания, сооружения, объекта незавершенного строительства	-
6.	Иные сведения	-

3. Пояснения к сведениям об объекте недвижимости с кадастровым номером 47:01:0101005:202 :

1.

-

Описание местоположения зданий, сооружений, объектов незавершенного строительства на земельном участке

1. Сведения о характерных точках контура объекта недвижимости с кадастровым номером : 47:01:0101006:139 :

Система координат МСК-47, зона 1

Зона № 1

Обозначение характерных точек контура	Содержатся в Едином государственном реестре недвижимости			Определены в ходе выполнения комплексных кадастровых работ			Метод определения координат	Формулы, примененные для расчета средней квадратической погрешности определения координат характерных точек (Mt), м, с подставленными в такие формулы значениями и итоговые (вычисленные) значения Mt, м
	Координаты, м		Радиус, м	Координаты, м		Радиус, м		
	X	Y	R	X	Y	R		
1	2	3	4	5	6	7	8	9
h5130	-	-	-	526604.36	1288595.36	-	Фотограмметрический метод	0.1
h5140	-	-	-	526609.55	1288599.51	-	Фотограмметрический метод	0.1
h5150	-	-	-	526605.21	1288605.01	-	Фотограмметрический метод	0.1
h5160	-	-	-	526600.39	1288601.23	-	Фотограмметрический метод	0.1
h5130	-	-	-	526604.36	1288595.36	-	Фотограмметрический метод	0.1

2. Сведения о характеристиках объекта недвижимости с кадастровым номером : 47:01:0101006:139 :

№ п/п	Наименование характеристики	Значение характеристики
1	2	3
1.	Вид объекта недвижимости	здание
2.	Ранее присвоенный государственный учетный номер (инвентарный) здания, сооружения, объекта незавершенного строительства	-
3.	Кадастровый номер земельного участка (земельных участков), в границах которого (которых) расположены здание, сооружение, объект незавершенного строительства	-
4.	Уникальный учетный номер кадастрового квартала, в границах которого расположены здание, сооружение, объект незавершенного строительства	47:01:0101006
5.	Сведения об адресе здания, сооружения, объекта незавершенного строительства	-
5.1.	Сведения об ином месте нахождения здания, сооружения, объекта незавершенного строительства, не являющегося объектом адресации, в структурированном виде	-
5.2.	Дополнительные сведения о месте нахождения здания, сооружения, объекта незавершенного строительства	-
6.	Иные сведения	-

3. Пояснения к сведениям об объекте недвижимости с кадастровым номером 47:01:0101006:139 :

1.	-
----	---

**Описание местоположения зданий, сооружений,
объектов незавершенного строительства на земельном участке**

1. Сведения о характерных точках контура объекта недвижимости с кадастровым номером : 47:01:0101006:140 :

Система координат МСК-47, зона 1

Зона № 1

Обозначение характерных точек контура	Содержатся в Едином государственном реестре недвижимости			Определены в ходе выполнения комплексных кадастровых работ			Метод определения координат	Формулы, примененные для расчета средней квадратической погрешности определения координат характерных точек (Mt), м, с подставленными в такие формулы значениями и итоговые (вычисленные) значения Mt, м
	Координаты, м		Радиус, м	Координаты, м		Радиус, м		
	X	Y	R	X	Y	R		
1	2	3	4	5	6	7	8	9
n5170	-	-	-	526585.78	1288708.20	-	Фотограмметрический метод	0.1
n5180	-	-	-	526588.10	1288705.30	-	Фотограмметрический метод	0.1
n5190	-	-	-	526589.81	1288702.31	-	Фотограмметрический метод	0.1
n5200	-	-	-	526591.82	1288699.46	-	Фотограмметрический метод	0.1
n5210	-	-	-	526599.57	1288705.01	-	Фотограмметрический метод	0.1
n5220	-	-	-	526597.75	1288707.59	-	Фотограмметрический метод	0.1
n5230	-	-	-	526596.13	1288710.77	-	Фотограмметрический метод	0.1
n5240	-	-	-	526593.29	1288713.45	-	Фотограмметрический метод	0.1
n5170	-	-	-	526585.78	1288708.20	-	Фотограмметрический метод	0.1

2. Сведения о характеристиках объекта недвижимости с кадастровым номером : 47:01:0101006:140 :

№ п/п	Наименование характеристики	Значение характеристики
1	2	3
1.	Вид объекта недвижимости	здание
2.	Ранее присвоенный государственный учетный номер (инвентарный) здания, сооружения, объекта незавершенного строительства	-
3.	Кадастровый номер земельного участка (земельных участков), в границах которого (которых) расположены здание, сооружение, объект незавершенного строительства	47:01:0101006:27
4.	Уникальный учетный номер кадастрового квартала, в границах которого расположены здание, сооружение, объект незавершенного строительства	47:01:0101006
5.	Сведения об адресе здания, сооружения, объекта незавершенного строительства	-
5.1.	Сведения об ином месте нахождения здания, сооружения, объекта незавершенного строительства, не являющегося объектом адресации, в структурированном виде	-
5.2.	Дополнительные сведения о месте нахождения здания, сооружения, объекта незавершенного строительства	-

2. Сведения о характеристиках объекта недвижимости с кадастровым номером : 47:01:0101006:140 :

№ п/п	Наименование характеристики	Значение характеристики
1	2	3
6.	Иные сведения	-

3. Пояснения к сведениям об объекте недвижимости с кадастровым номером 47:01:0101006:140 :

1.	-
----	---

Blank area for providing explanations.

**Описание местоположения зданий, сооружений,
объектов незавершенного строительства на земельном участке**

1. Сведения о характерных точках контура объекта недвижимости с кадастровым номером : 47:01:0101006:145 :

Система координат МСК-47, зона 1

Зона № 1

Обозначение характерных точек контура	Содержатся в Едином государственном реестре недвижимости			Определены в ходе выполнения комплексных кадастровых работ			Метод определения координат	Формулы, примененные для расчета средней квадратической погрешности определения координат характерных точек (Mt), м, с подставленными в такие формулы значениями и итоговые (вычисленные) значения Mt, м
	Координаты, м		Радиус, м	Координаты, м		Радиус, м		
	X	Y	R	X	Y	R		
1	2	3	4	5	6	7	8	9
h5250	-	-	-	526684.83	1288257.65	-	Фотограмметрический метод	0.1
h5260	-	-	-	526690.48	1288258.69	-	Фотограмметрический метод	0.1
h5270	-	-	-	526690.53	1288258.70	-	Фотограмметрический метод	0.1
h5280	-	-	-	526689.83	1288262.49	-	Фотограмметрический метод	0.1
h5290	-	-	-	526684.13	1288261.44	-	Фотограмметрический метод	0.1
h5250	-	-	-	526684.83	1288257.65	-	Фотограмметрический метод	0.1

2. Сведения о характеристиках объекта недвижимости с кадастровым номером : 47:01:0101006:145 :

№ п/п	Наименование характеристики	Значение характеристики
1	2	3
1.	Вид объекта недвижимости	здание
2.	Ранее присвоенный государственный учетный номер (инвентарный) здания, сооружения, объекта незавершенного строительства	-
3.	Кадастровый номер земельного участка (земельных участков), в границах которого (которых) расположены здание, сооружение, объект незавершенного строительства	47:01:0101006:892
4.	Уникальный учетный номер кадастрового квартала, в границах которого расположены здание, сооружение, объект незавершенного строительства	47:01:0101006
5.	Сведения об адресе здания, сооружения, объекта незавершенного строительства	-
5.1.	Сведения об ином месте нахождения здания, сооружения, объекта незавершенного строительства, не являющегося объектом адресации, в структурированном виде	-
5.2.	Дополнительные сведения о месте нахождения здания, сооружения, объекта незавершенного строительства	-
6.	Иные сведения	-

3. Пояснения к сведениям об объекте недвижимости с кадастровым номером 47:01:0101006:145 :

1.	-
----	---

**Описание местоположения зданий, сооружений,
объектов незавершенного строительства на земельном участке**

**1. Сведения о характерных точках контура объекта недвижимости
с кадастровым номером : 47:01:0101006:155 :**

Система координат МСК-47, зона 1

Зона № 1

Обозначение характерных точек контура	Содержатся в Едином государственном реестре недвижимости			Определены в ходе выполнения комплексных кадастровых работ			Метод опреде ления коор динат	Формулы, примененные для расчета средней квадратической погрешности определения координат характерных точек (Mt), м, с подставленными в такие формулы значениями и итоговые (вычисленные) значения Mt, м
	Координаты, м		Ради ус, м	Координаты, м		Ради ус, м		
	X	Y	R	X	Y	R		
1	2	3	4	5	6	7	8	9
h5300	-	-	-	526559.33	1287729.18	-	Фотограмметри ческий метод	0.1
h5310	-	-	-	526557.84	1287727.51	-	Фотограмметри ческий метод	0.1
h5320	-	-	-	526560.34	1287724.81	-	Фотограмметри ческий метод	0.1
h5330	-	-	-	526561.87	1287726.28	-	Фотограмметри ческий метод	0.1
h5340	-	-	-	526563.69	1287724.16	-	Фотограмметри ческий метод	0.1
h5350	-	-	-	526570.74	1287730.26	-	Фотограмметри ческий метод	0.1
h5360	-	-	-	526565.94	1287735.51	-	Фотограмметри ческий метод	0.1
h5370	-	-	-	526562.39	1287732.38	-	Фотограмметри ческий метод	0.1
h5380	-	-	-	526560.39	1287734.56	-	Фотограмметри ческий метод	0.1
h5390	-	-	-	526557.09	1287731.71	-	Фотограмметри ческий метод	0.1
h5300	-	-	-	526559.33	1287729.18	-	Фотограмметри ческий метод	0.1

**2. Сведения о характеристиках объекта недвижимости
с кадастровым номером : 47:01:0101006:155 :**

№ п/п	Наименование характеристики	Значение характеристики
1	2	3
1.	Вид объекта недвижимости	здание
2.	Ранее присвоенный государственный учетный номер (инвентарный) здания, сооружения, объекта незавершенного строительства	-
3.	Кадастровый номер земельного участка (земельных участков), в границах которого (которых) расположены здание, сооружение, объект незавершенного строительства	47:01:0101006:98
4.	Уникальный учетный номер кадастрового квартала, в границах которого расположены здание, сооружение, объект незавершенного строительства	47:01:0101006
5.	Сведения об адресе здания, сооружения, объекта незавершенного строительства	-

2. Сведения о характеристиках объекта недвижимости с кадастровым номером : 47:01:0101006:155 :

№ п/п	Наименование характеристики	Значение характеристики
1	2	3
5.1.	Сведения об ином месте нахождения здания, сооружения, объекта незавершенного строительства, не являющегося объектом адресации, в структурированном виде	-
5.2.	Дополнительные сведения о месте нахождения здания, сооружения, объекта незавершенного строительства	-
6.	Иные сведения	-

3. Пояснения к сведениям об объекте недвижимости с кадастровым номером 47:01:0101006:155 :

1.	-
----	---

--	--

**Описание местоположения зданий, сооружений,
объектов незавершенного строительства на земельном участке**

**1. Сведения о характерных точках контура объекта недвижимости
с кадастровым номером : 47:01:0101006:625 :**

Система координат МСК-47, зона 1

Зона № 1

Обозначение характерных точек контура	Содержатся в Едином государственном реестре недвижимости			Определены в ходе выполнения комплексных кадастровых работ			Метод опреде ления коор динат	Формулы, примененные для расчета средней квадратической погрешности определения координат характерных точек (Mt), м, с подставленными в такие формулы значениями и итоговые (вычисленные) значения Mt, м
	Координаты, м		Ради ус, м	Координаты, м		Ради ус, м		
	X	Y	R	X	Y	R		
1	2	3	4	5	6	7	8	9
n5400	-	-	-	526624.69	1288511.52	-	Фотограмметри ческий метод	0.1
n5410	-	-	-	526631.04	1288517.18	-	Фотограмметри ческий метод	0.1
n5420	-	-	-	526631.16	1288517.29	-	Фотограмметри ческий метод	0.1
n5430	-	-	-	526630.38	1288518.17	-	Фотограмметри ческий метод	0.1
n5440	-	-	-	526632.95	1288520.46	-	Фотограмметри ческий метод	0.1
n5450	-	-	-	526632.97	1288520.44	-	Фотограмметри ческий метод	0.1
n5460	-	-	-	526633.15	1288520.60	-	Фотограмметри ческий метод	0.1
n5470	-	-	-	526623.25	1288531.71	-	Фотограмметри ческий метод	0.1
n5480	-	-	-	526614.02	1288523.48	-	Фотограмметри ческий метод	0.1
n5400	-	-	-	526624.69	1288511.52	-	Фотограмметри ческий метод	0.1

**2. Сведения о характеристиках объекта недвижимости
с кадастровым номером : 47:01:0101006:625 :**

№ п/п	Наименование характеристики	Значение характеристики
1	2	3
1.	Вид объекта недвижимости	здание
2.	Ранее присвоенный государственный учетный номер (инвентарный) здания, сооружения, объекта незавершенного строительства	-
3.	Кадастровый номер земельного участка (земельных участков), в границах которого (которых) расположены здание, сооружение, объект незавершенного строительства	47:01:0101006:59
4.	Уникальный учетный номер кадастрового квартала, в границах которого расположены здание, сооружение, объект незавершенного строительства	47:01:0101006
5.	Сведения об адресе здания, сооружения, объекта незавершенного строительства	-
5.1.	Сведения об ином месте нахождения здания, сооружения, объекта незавершенного строительства, не являющегося объектом адресации, в структурированном виде	-

2. Сведения о характеристиках объекта недвижимости с кадастровым номером : 47:01:0101006:625 :

№ п/п	Наименование характеристики	Значение характеристики
1	2	3
5.2.	Дополнительные сведения о месте нахождения здания, сооружения, объекта незавершенного строительства	-
6.	Иные сведения	-

3. Пояснения к сведениям об объекте недвижимости с кадастровым номером 47:01:0101006:625 :

1.	-
----	---

--	--

**Описание местоположения зданий, сооружений,
объектов незавершенного строительства на земельном участке**

1. Сведения о характерных точках контура объекта недвижимости с кадастровым номером : 47:01:0101006:841 :

Система координат МСК-47, зона 1

Зона № 1

Обозначение характерных точек контура	Содержатся в Едином государственном реестре недвижимости			Определены в ходе выполнения комплексных кадастровых работ			Метод определения координат	Формулы, примененные для расчета средней квадратической погрешности определения координат характерных точек (Mt), м, с подставленными в такие формулы значениями и итоговые (вычисленные) значения Mt, м
	Координаты, м		Радиус, м	Координаты, м		Радиус, м		
	X	Y	R	X	Y	R		
1	2	3	4	5	6	7	8	9
h5490	-	-	-	526623.50	1288345.69	-	Фотограмметрический метод	0.1
h5500	-	-	-	526628.52	1288340.39	-	Фотограмметрический метод	0.1
h5510	-	-	-	526635.46	1288346.45	-	Фотограмметрический метод	0.1
h5520	-	-	-	526637.54	1288348.72	-	Фотограмметрический метод	0.1
h5530	-	-	-	526630.26	1288357.08	-	Фотограмметрический метод	0.1
h5540	-	-	-	526624.88	1288352.29	-	Фотограмметрический метод	0.1
h5550	-	-	-	526627.28	1288349.29	-	Фотограмметрический метод	0.1
h5490	-	-	-	526623.50	1288345.69	-	Фотограмметрический метод	0.1

2. Сведения о характеристиках объекта недвижимости с кадастровым номером : 47:01:0101006:841 :

№ п/п	Наименование характеристики	Значение характеристики
1	2	3
1.	Вид объекта недвижимости	здание
2.	Ранее присвоенный государственный учетный номер (инвентарный) здания, сооружения, объекта незавершенного строительства	-
3.	Кадастровый номер земельного участка (земельных участков), в границах которого (которых) расположены здание, сооружение, объект незавершенного строительства	47:01:0101006:41
4.	Уникальный учетный номер кадастрового квартала, в границах которого расположены здание, сооружение, объект незавершенного строительства	47:01:0101006
5.	Сведения об адресе здания, сооружения, объекта незавершенного строительства	-
5.1.	Сведения об ином месте нахождения здания, сооружения, объекта незавершенного строительства, не являющегося объектом адресации, в структурированном виде	-
5.2.	Дополнительные сведения о месте нахождения здания, сооружения, объекта незавершенного строительства	-
6.	Иные сведения	-

3. Пояснения к сведениям об объекте недвижимости с кадастровым номером 47:01:0101006:841 :

1.

-

**Описание местоположения зданий, сооружений,
объектов незавершенного строительства на земельном участке**

1. Сведения о характерных точках контура объекта недвижимости с кадастровым номером : 47:01:0101006:853 :

Система координат МСК-47, зона 1

Зона № 1

Обозначение характерных точек контура	Содержатся в Едином государственном реестре недвижимости			Определены в ходе выполнения комплексных кадастровых работ			Метод определения координат	Формулы, примененные для расчета средней квадратической погрешности определения координат характерных точек (Mt), м, с подставленными в такие формулы значениями и итоговые (вычисленные) значения Mt, м
	Координаты, м		Радиус, м	Координаты, м		Радиус, м		
	X	Y	R	X	Y	R		
1	2	3	4	5	6	7	8	9
h556O	-	-	-	526422.23	1287678.24	-	Фотограмметрический метод	0.1
h557O	-	-	-	526422.30	1287678.41	-	Фотограмметрический метод	0.1
h558O	-	-	-	526427.52	1287689.75	-	Фотограмметрический метод	0.1
h559O	-	-	-	526424.13	1287691.46	-	Фотограмметрический метод	0.1
h560O	-	-	-	526415.55	1287695.01	-	Фотограмметрический метод	0.1
h561O	-	-	-	526410.60	1287683.06	-	Фотограмметрический метод	0.1
h556O	-	-	-	526422.23	1287678.24	-	Фотограмметрический метод	0.1

2. Сведения о характеристиках объекта недвижимости с кадастровым номером : 47:01:0101006:853 :

№ п/п	Наименование характеристики	Значение характеристики
1	2	3
1.	Вид объекта недвижимости	здание
2.	Ранее присвоенный государственный учетный номер (инвентарный) здания, сооружения, объекта незавершенного строительства	-
3.	Кадастровый номер земельного участка (земельных участков), в границах которого (которых) расположены здание, сооружение, объект незавершенного строительства	47:01:0101006:877
4.	Уникальный учетный номер кадастрового квартала, в границах которого расположены здание, сооружение, объект незавершенного строительства	47:01:0101006
5.	Сведения об адресе здания, сооружения, объекта незавершенного строительства	-
5.1.	Сведения об ином месте нахождения здания, сооружения, объекта незавершенного строительства, не являющегося объектом адресации, в структурированном виде	-
5.2.	Дополнительные сведения о месте нахождения здания, сооружения, объекта незавершенного строительства	-
6.	Иные сведения	-

3. Пояснения к сведениям об объекте недвижимости с кадастровым номером 47:01:0101006:853 :

1.	-
----	---

**Описание местоположения зданий, сооружений,
объектов незавершенного строительства на земельном участке**

1. Сведения о характерных точках контура объекта недвижимости с кадастровым номером : 47:01:0101006:854 :

Система координат МСК-47, зона 1

Зона № 1

Обозначение характерных точек контура	Содержатся в Едином государственном реестре недвижимости			Определены в ходе выполнения комплексных кадастровых работ			Метод определения координат	Формулы, примененные для расчета средней квадратической погрешности определения координат характерных точек (Mt), м, с подставленными в такие формулы значениями и итоговые (вычисленные) значения Mt, м
	Координаты, м		Радиус, м	Координаты, м		Радиус, м		
	X	Y	R	X	Y	R		
1	2	3	4	5	6	7	8	9
h562O	-	-	-	526663.28	1288394.91	-	Фотограмметрический метод	0.1
h563O	-	-	-	526669.23	1288399.51	-	Фотограмметрический метод	0.1
h564O	-	-	-	526670.83	1288401.66	-	Фотограмметрический метод	0.1
h565O	-	-	-	526662.93	1288411.36	-	Фотограмметрический метод	0.1
h566O	-	-	-	526660.14	1288409.04	-	Фотограмметрический метод	0.1
h567O	-	-	-	526658.47	1288407.43	-	Фотограмметрический метод	0.1
h568O	-	-	-	526658.74	1288407.11	-	Фотограмметрический метод	0.1
h569O	-	-	-	526656.58	1288405.34	-	Фотограмметрический метод	0.1
h570O	-	-	-	526657.10	1288404.50	-	Фотограмметрический метод	0.1
h571O	-	-	-	526655.33	1288402.76	-	Фотограмметрический метод	0.1
h562O	-	-	-	526663.28	1288394.91	-	Фотограмметрический метод	0.1

2. Сведения о характеристиках объекта недвижимости с кадастровым номером : 47:01:0101006:854 :

№ п/п	Наименование характеристики	Значение характеристики
1	2	3
1.	Вид объекта недвижимости	здание
2.	Ранее присвоенный государственный учетный номер (инвентарный) здания, сооружения, объекта незавершенного строительства	-
3.	Кадастровый номер земельного участка (земельных участков), в границах которого (которых) расположены здание, сооружение, объект незавершенного строительства	47:01:0101006:151
4.	Уникальный учетный номер кадастрового квартала, в границах которого расположены здание, сооружение, объект незавершенного строительства	47:01:0101006
5.	Сведения об адресе здания, сооружения, объекта незавершенного строительства	-

2. Сведения о характеристиках объекта недвижимости с кадастровым номером : 47:01:0101006:854 :

№ п/п	Наименование характеристики	Значение характеристики
1	2	3
5.1.	Сведения об ином месте нахождения здания, сооружения, объекта незавершенного строительства, не являющегося объектом адресации, в структурированном виде	-
5.2.	Дополнительные сведения о месте нахождения здания, сооружения, объекта незавершенного строительства	-
6.	Иные сведения	-

3. Пояснения к сведениям об объекте недвижимости с кадастровым номером 47:01:0101006:854 :

1.	-
----	---

--	--

**Описание местоположения зданий, сооружений,
объектов незавершенного строительства на земельном участке**

1. Сведения о характерных точках контура объекта недвижимости с кадастровым номером : 47:01:0101006:919 :

Система координат МСК-47, зона 1

Зона № 1

Обозначение характерных точек контура	Содержатся в Едином государственном реестре недвижимости			Определены в ходе выполнения комплексных кадастровых работ			Метод определения координат	Формулы, примененные для расчета средней квадратической погрешности определения координат характерных точек (Mt), м, с подставленными в такие формулы значениями и итоговые (вычисленные) значения Mt, м
	Координаты, м		Радиус, м	Координаты, м		Радиус, м		
	X	Y	R	X	Y	R		
1	2	3	4	5	6	7	8	9
h572O	-	-	-	526645.28	1288643.25	-	Фотограмметрический метод	0.1
h573O	-	-	-	526641.67	1288638.98	-	Фотограмметрический метод	0.1
h574O	-	-	-	526650.56	1288628.95	-	Фотограмметрический метод	0.1
h575O	-	-	-	526652.93	1288631.60	-	Фотограмметрический метод	0.1
h576O	-	-	-	526652.08	1288632.90	-	Фотограмметрический метод	0.1
h577O	-	-	-	526653.43	1288634.25	-	Фотограмметрический метод	0.1
h578O	-	-	-	526654.58	1288632.65	-	Фотограмметрический метод	0.1
h579O	-	-	-	526657.13	1288634.95	-	Фотограмметрический метод	0.1
h580O	-	-	-	526656.23	1288636.60	-	Фотограмметрический метод	0.1
h581O	-	-	-	526648.03	1288645.55	-	Фотограмметрический метод	0.1
h572O	-	-	-	526645.28	1288643.25	-	Фотограмметрический метод	0.1

2. Сведения о характеристиках объекта недвижимости с кадастровым номером : 47:01:0101006:919 :

№ п/п	Наименование характеристики	Значение характеристики
1	2	3
1.	Вид объекта недвижимости	здание
2.	Ранее присвоенный государственный учетный номер (инвентарный) здания, сооружения, объекта незавершенного строительства	-
3.	Кадастровый номер земельного участка (земельных участков), в границах которого (которых) расположены здание, сооружение, объект незавершенного строительства	-
4.	Уникальный учетный номер кадастрового квартала, в границах которого расположены здание, сооружение, объект незавершенного строительства	47:01:0101006
5.	Сведения об адресе здания, сооружения, объекта незавершенного строительства	-

2. Сведения о характеристиках объекта недвижимости с кадастровым номером : 47:01:0101006:919 :

№ п/п	Наименование характеристики	Значение характеристики
1	2	3
5.1.	Сведения об ином месте нахождения здания, сооружения, объекта незавершенного строительства, не являющегося объектом адресации, в структурированном виде	-
5.2.	Дополнительные сведения о месте нахождения здания, сооружения, объекта незавершенного строительства	-
6.	Иные сведения	-

3. Пояснения к сведениям об объекте недвижимости с кадастровым номером 47:01:0101006:919 :

1.	-
----	---

Описание местоположения зданий, сооружений, объектов незавершенного строительства на земельном участке

1. Сведения о характерных точках контура объекта недвижимости с кадастровым номером : 47:01:0101006:921 :

Система координат МСК-47, зона 1

Зона № 1

Обозначение характерных точек контура	Содержатся в Едином государственном реестре недвижимости			Определены в ходе выполнения комплексных кадастровых работ			Метод определения координат	Формулы, примененные для расчета средней квадратической погрешности определения координат характерных точек (Mt), м, с подставленными в такие формулы значениями и итоговые (вычисленные) значения Mt, м
	Координаты, м		Радиус, м	Координаты, м		Радиус, м		
	X	Y	R	X	Y	R		
1	2	3	4	5	6	7	8	9
н582О	-	-	-	526891.24	1288137.10	-	Фотограмметрический метод	0.1
н583О	-	-	-	526895.74	1288140.40	-	Фотограмметрический метод	0.1
н584О	-	-	-	526898.84	1288144.40	-	Фотограмметрический метод	0.1
н585О	-	-	-	526889.44	1288155.60	-	Фотограмметрический метод	0.1
н586О	-	-	-	526885.74	1288151.70	-	Фотограмметрический метод	0.1
н587О	-	-	-	526881.94	1288149.00	-	Фотограмметрический метод	0.1
н582О	-	-	-	526891.24	1288137.10	-	Фотограмметрический метод	0.1

2. Сведения о характеристиках объекта недвижимости с кадастровым номером : 47:01:0101006:921 :

№ п/п	Наименование характеристики	Значение характеристики
1	2	3
1.	Вид объекта недвижимости	здание
2.	Ранее присвоенный государственный учетный номер (инвентарный) здания, сооружения, объекта незавершенного строительства	-
3.	Кадастровый номер земельного участка (земельных участков), в границах которого (которых) расположены здание, сооружение, объект незавершенного строительства	-
4.	Уникальный учетный номер кадастрового квартала, в границах которого расположены здание, сооружение, объект незавершенного строительства	47:01:0101006
5.	Сведения об адресе здания, сооружения, объекта незавершенного строительства	-
5.1.	Сведения об ином месте нахождения здания, сооружения, объекта незавершенного строительства, не являющегося объектом адресации, в структурированном виде	-
5.2.	Дополнительные сведения о месте нахождения здания, сооружения, объекта незавершенного строительства	-
6.	Иные сведения	-

3. Пояснения к сведениям об объекте недвижимости с кадастровым номером 47:01:0101006:921 :

1.	-
----	---

Описание местоположения зданий, сооружений, объектов незавершенного строительства на земельном участке

1. Сведения о характерных точках контура объекта недвижимости с кадастровым номером : 47:01:0101006:937 :

Система координат МСК-47, зона 1

Зона № 1

Обозначение характерных точек контура	Содержатся в Едином государственном реестре недвижимости			Определены в ходе выполнения комплексных кадастровых работ			Метод определения координат	Формулы, примененные для расчета средней квадратической погрешности определения координат характерных точек (Mt), м, с подставленными в такие формулы значениями и итоговые (вычисленные) значения Mt, м
	Координаты, м		Радиус, м	Координаты, м		Радиус, м		
	X	Y	R	X	Y	R		
1	2	3	4	5	6	7	8	9
н588О	-	-	-	526696.71	1288578.23	-	Фотограмметрический метод	0.1
н589О	-	-	-	526698.01	1288579.17	-	Фотограмметрический метод	0.1
н590О	-	-	-	526699.51	1288576.51	-	Фотограмметрический метод	0.1
н591О	-	-	-	526697.93	1288575.11	-	Фотограмметрический метод	0.1
н592О	-	-	-	526701.43	1288571.57	-	Фотограмметрический метод	0.1
н593О	-	-	-	526703.73	1288574.03	-	Фотограмметрический метод	0.1
н594О	-	-	-	526706.87	1288578.33	-	Фотограмметрический метод	0.1
н595О	-	-	-	526702.77	1288583.33	-	Фотограмметрический метод	0.1
н596О	-	-	-	526701.19	1288581.81	-	Фотограмметрический метод	0.1
н597О	-	-	-	526700.07	1288582.87	-	Фотограмметрический метод	0.1
н598О	-	-	-	526701.77	1288584.47	-	Фотограмметрический метод	0.1
н599О	-	-	-	526699.93	1288587.09	-	Фотограмметрический метод	0.1
н600О	-	-	-	526695.95	1288583.75	-	Фотограмметрический метод	0.1
н601О	-	-	-	526693.79	1288582.03	-	Фотограмметрический метод	0.1
н602О	-	-	-	526695.57	1288579.61	-	Фотограмметрический метод	0.1
н588О	-	-	-	526696.71	1288578.23	-	Фотограмметрический метод	0.1

2. Сведения о характеристиках объекта недвижимости с кадастровым номером : 47:01:0101006:937 :

№ п/п	Наименование характеристики	Значение характеристики
1	2	3
1.	Вид объекта недвижимости	здание
2.	Ранее присвоенный государственный учетный номер (инвентарный) здания, сооружения, объекта незавершенного строительства	-

2. Сведения о характеристиках объекта недвижимости с кадастровым номером : 47:01:0101006:937 :

№ п/п	Наименование характеристики	Значение характеристики
1	2	3
3.	Кадастровый номер земельного участка (земельных участков), в границах которого (которых) расположены здание, сооружение, объект незавершенного строительства	-
4.	Уникальный учетный номер кадастрового квартала, в границах которого расположены здание, сооружение, объект незавершенного строительства	47:01:0101006
5.	Сведения об адресе здания, сооружения, объекта незавершенного строительства	-
5.1.	Сведения об ином месте нахождения здания, сооружения, объекта незавершенного строительства, не являющегося объектом адресации, в структурированном виде	-
5.2.	Дополнительные сведения о месте нахождения здания, сооружения, объекта незавершенного строительства	-
6.	Иные сведения	-

3. Пояснения к сведениям об объекте недвижимости с кадастровым номером 47:01:0101006:937 :

1.	-
----	---

Описание местоположения зданий, сооружений, объектов незавершенного строительства на земельном участке

1. Сведения о характерных точках контура объекта недвижимости с кадастровым номером : 47:01:0101006:1241 :

Система координат МСК-47, зона 1

Зона № 1

Обозначение характерных точек контура	Содержатся в Едином государственном реестре недвижимости			Определены в ходе выполнения комплексных кадастровых работ			Метод опреде ления коор динат	Формулы, примененные для расчета средней квадратической погрешности определения координат характерных точек (Mt), м, с подставленными в такие формулы значениями и итоговые (вычисленные) значения Mt, м
	Координаты, м		Ради ус, м	Координаты, м		Ради ус, м		
	X	Y	R	X	Y	R		
1	2	3	4	5	6	7	8	9
h603O	-	-	-	526567.02	1288620.66	-	Фотограмметри ческий метод	0.1
h604O	-	-	-	526566.72	1288620.32	-	Фотограмметри ческий метод	0.1
h605O	-	-	-	526571.79	1288614.96	-	Фотограмметри ческий метод	0.1
h606O	-	-	-	526573.78	1288612.57	-	Фотограмметри ческий метод	0.1
h607O	-	-	-	526575.30	1288611.27	-	Фотограмметри ческий метод	0.1
h608O	-	-	-	526583.94	1288619.36	-	Фотограмметри ческий метод	0.1
h609O	-	-	-	526582.84	1288621.01	-	Фотограмметри ческий метод	0.1
h610O	-	-	-	526581.29	1288623.21	-	Фотограмметри ческий метод	0.1
h611O	-	-	-	526578.99	1288625.61	-	Фотограмметри ческий метод	0.1
h612O	-	-	-	526575.94	1288628.86	-	Фотограмметри ческий метод	0.1
h613O	-	-	-	526575.44	1288628.56	-	Фотограмметри ческий метод	0.1
h614O	-	-	-	526574.09	1288629.86	-	Фотограмметри ческий метод	0.1
h615O	-	-	-	526565.79	1288622.16	-	Фотограмметри ческий метод	0.1
h603O	-	-	-	526567.02	1288620.66	-	Фотограмметри ческий метод	0.1

2. Сведения о характеристиках объекта недвижимости с кадастровым номером : 47:01:0101006:1241 :

№ п/п	Наименование характеристики	Значение характеристики
1	2	3
1.	Вид объекта недвижимости	здание
2.	Ранее присвоенный государственный учетный номер (инвентарный) здания, сооружения, объекта незавершенного строительства	-
3.	Кадастровый номер земельного участка (земельных участков), в границах которого (которых) расположены здание, сооружение, объект незавершенного строительства	-

2. Сведения о характеристиках объекта недвижимости с кадастровым номером : 47:01:0101006:1241 :

№ п/п	Наименование характеристики	Значение характеристики
1	2	3
4.	Уникальный учетный номер кадастрового квартала, в границах которого расположены здание, сооружение, объект незавершенного строительства	47:01:0101006
5.	Сведения об адресе здания, сооружения, объекта незавершенного строительства	-
5.1.	Сведения об ином месте нахождения здания, сооружения, объекта незавершенного строительства, не являющегося объектом адресации, в структурированном виде	-
5.2.	Дополнительные сведения о месте нахождения здания, сооружения, объекта незавершенного строительства	-
6.	Иные сведения	-

3. Пояснения к сведениям об объекте недвижимости с кадастровым номером 47:01:0101006:1241 :

1.	-
----	---

**Описание местоположения зданий, сооружений,
объектов незавершенного строительства на земельном участке**

1. Сведения о характерных точках контура объекта недвижимости с кадастровым номером : 47:01:0108001:208 :

Система координат МСК-47, зона 1							Зона № 1	
Обозначение характерных точек контура	Содержатся в Едином государственном реестре недвижимости			Определены в ходе выполнения комплексных кадастровых работ			Метод определения координат	Формулы, примененные для расчета средней квадратической погрешности определения координат характерных точек (Mt), м, с подставленными в такие формулы значениями и итоговые (вычисленные) значения Mt, м
	Координаты, м		Радиус, м	Координаты, м		Радиус, м		
	X	Y	R	X	Y	R		
1	2	3	4	5	6	7	8	9
h616O	-	-	-	526935.32	1288715.47	-	Фотограмметрический метод	0.1
h617O	-	-	-	526933.71	1288697.48	-	Фотограмметрический метод	0.1
h618O	-	-	-	526940.65	1288697.21	-	Фотограмметрический метод	0.1
h619O	-	-	-	526947.91	1288696.48	-	Фотограмметрический метод	0.1
h620O	-	-	-	526949.46	1288714.09	-	Фотограмметрический метод	0.1
h621O	-	-	-	526942.06	1288715.11	-	Фотограмметрический метод	0.1
h616O	-	-	-	526935.32	1288715.47	-	Фотограмметрический метод	0.1

2. Сведения о характеристиках объекта недвижимости с кадастровым номером : 47:01:0108001:208 :

№ п/п	Наименование характеристики	Значение характеристики
1	2	3
1.	Вид объекта недвижимости	здание
2.	Ранее присвоенный государственный учетный номер (инвентарный) здания, сооружения, объекта незавершенного строительства	-
3.	Кадастровый номер земельного участка (земельных участков), в границах которого (которых) расположены здание, сооружение, объект незавершенного строительства	47:01:0101006:16
4.	Уникальный учетный номер кадастрового квартала, в границах которого расположены здание, сооружение, объект незавершенного строительства	47:01:0101006
5.	Сведения об адресе здания, сооружения, объекта незавершенного строительства	-
5.1.	Сведения об ином месте нахождения здания, сооружения, объекта незавершенного строительства, не являющегося объектом адресации, в структурированном виде	-
5.2.	Дополнительные сведения о месте нахождения здания, сооружения, объекта незавершенного строительства	-
6.	Иные сведения	-

3. Пояснения к сведениям об объекте недвижимости с кадастровым номером 47:01:0108001:208 :

1.	-
----	---

Описание местоположения зданий, сооружений, объектов незавершенного строительства на земельном участке

1. Сведения о характерных точках контура объекта недвижимости с кадастровым номером : 47:01:1017001:934 :

Система координат МСК-47, зона 1

Зона № 1

Обозначение характерных точек контура	Содержатся в Едином государственном реестре недвижимости			Определены в ходе выполнения комплексных кадастровых работ			Метод определения координат	Формулы, примененные для расчета средней квадратической погрешности определения координат характерных точек (Mt), м, с подставленными в такие формулы значениями и итоговые (вычисленные) значения Mt, м
	Координаты, м		Радиус, м	Координаты, м		Радиус, м		
	X	Y	R	X	Y	R		
1	2	3	4	5	6	7	8	9
h622O	-	-	-	526383.72	1287980.95	-	Фотограмметрический метод	0.1
h623O	-	-	-	526387.94	1287975.94	-	Фотограмметрический метод	0.1
h624O	-	-	-	526392.29	1287972.54	-	Фотограмметрический метод	0.1
h625O	-	-	-	526400.34	1287980.44	-	Фотограмметрический метод	0.1
h626O	-	-	-	526391.69	1287989.19	-	Фотограмметрический метод	0.1
h622O	-	-	-	526383.72	1287980.95	-	Фотограмметрический метод	0.1

2. Сведения о характеристиках объекта недвижимости с кадастровым номером : 47:01:1017001:934 :

№ п/п	Наименование характеристики	Значение характеристики
1	2	3
1.	Вид объекта недвижимости	здание
2.	Ранее присвоенный государственный учетный номер (инвентарный) здания, сооружения, объекта незавершенного строительства	-
3.	Кадастровый номер земельного участка (земельных участков), в границах которого (которых) расположены здание, сооружение, объект незавершенного строительства	47:01:0101006:51
4.	Уникальный учетный номер кадастрового квартала, в границах которого расположены здание, сооружение, объект незавершенного строительства	47:01:0101006
5.	Сведения об адресе здания, сооружения, объекта незавершенного строительства	-
5.1.	Сведения об ином месте нахождения здания, сооружения, объекта незавершенного строительства, не являющегося объектом адресации, в структурированном виде	-
5.2.	Дополнительные сведения о месте нахождения здания, сооружения, объекта незавершенного строительства	-
6.	Иные сведения	-

3. Пояснения к сведениям об объекте недвижимости с кадастровым номером 47:01:1017001:934 :

1.	-
----	---

**Описание местоположения зданий, сооружений,
объектов незавершенного строительства на земельном участке**

1. Сведения о характерных точках контура объекта недвижимости с кадастровым номером : 47:01:0000000:28461 :

Система координат МСК-47, зона 1

Зона № 1

Обозначение характерных точек контура	Содержатся в Едином государственном реестре недвижимости			Определены в ходе выполнения комплексных кадастровых работ			Метод определения координат	Формулы, примененные для расчета средней квадратической погрешности определения координат характерных точек (Mt), м, с подставленными в такие формулы значениями и итоговые (вычисленные) значения Mt, м
	Координаты, м		Радиус, м	Координаты, м		Радиус, м		
	X	Y	R	X	Y	R		
1	2	3	4	5	6	7	8	9
n627O	-	-	-	526377.30	1287989.11	-	Фотограмметрический метод	0.1
n628O	-	-	-	526384.10	1287996.41	-	Фотограмметрический метод	0.1
n629O	-	-	-	526376.95	1288003.26	-	Фотограмметрический метод	0.1
n630O	-	-	-	526370.15	1287996.21	-	Фотограмметрический метод	0.1
n627O	-	-	-	526377.30	1287989.11	-	Фотограмметрический метод	0.1

2. Сведения о характеристиках объекта недвижимости с кадастровым номером : 47:01:0000000:28461 :

№ п/п	Наименование характеристики	Значение характеристики
1	2	3
1.	Вид объекта недвижимости	объект незавершенного строительства
2.	Ранее присвоенный государственный учетный номер (инвентарный) здания, сооружения, объекта незавершенного строительства	-
3.	Кадастровый номер земельного участка (земельных участков), в границах которого (которых) расположены здание, сооружение, объект незавершенного строительства	47:01:0101006:18
4.	Уникальный учетный номер кадастрового квартала, в границах которого расположены здание, сооружение, объект незавершенного строительства	47:01:0101006
5.	Сведения об адресе здания, сооружения, объекта незавершенного строительства	-
5.1.	Сведения об ином месте нахождения здания, сооружения, объекта незавершенного строительства, не являющегося объектом адресации, в структурированном виде	-
5.2.	Дополнительные сведения о месте нахождения здания, сооружения, объекта незавершенного строительства	-
6.	Иные сведения	-

3. Пояснения к сведениям об объекте недвижимости с кадастровым номером 47:01:0000000:28461 :

1.	-

Сведения о зданиях, сооружениях, объектах незавершенного строительства, необходимые для исправления реестровых ошибок в сведениях об описании их местоположения

1. Сведения о характерных точках контура

здание

вид объекта недвижимости (здание, сооружение, объект незавершенного строительства)

с кадастровым номером 47:01:0101006:872 :

Система координат МСК-47, зона 1

Зона № 1

Обозначение характерных точек контура	Содержатся в Едином государственном реестре недвижимости			Определены в ходе выполнения комплексных кадастровых работ			Метод определения координат	Формулы, примененные для расчета средней квадратической погрешности определения координат характерных точек (Mt), м, с подставленными в такие формулы значениями и итоговые (вычисленные) значения Mt, м
	Координаты, м		Радиус, м	Координаты, м		Радиус, м		
	X	Y	R	X	Y	R		
1	2	3	4	5	6	7	8	9
384	526300.43	1287485.91	-	526298.28	1287482.60	-	Фотограмметрический метод	0.1
385	526299.77	1287495.89	-	526297.56	1287494.88	-	Фотограмметрический метод	0.1
386	526286.81	1287495.04	-	526283.11	1287493.77	-	Фотограмметрический метод	0.1
387	526287.46	1287485.07	-	526283.84	1287481.67	-	Фотограмметрический метод	0.1
384	526300.43	1287485.91	-	526298.28	1287482.60	-	Фотограмметрический метод	0.1

2. Иные сведения об объекте недвижимости с кадастровым номером: 47:01:0101006:872 :

1.

3. Пояснения к сведениям об объекте недвижимости с кадастровым номером 47:01:0101006:872 :

1.

-

Сведения о зданиях, сооружениях, объектах незавершенного строительства, необходимые для исправления реестровых ошибок в сведениях об описании их местоположения

1. Сведения о характерных точках контура

здание

вид объекта недвижимости (здание, сооружение, объект незавершенного строительства)

с кадастровым номером 47:01:0101006:908 :

Система координат МСК-47, зона 1

Зона № 1

Обозначение характерных точек контура	Содержатся в Едином государственном реестре недвижимости			Определены в ходе выполнения комплексных кадастровых работ			Метод определения координат	Формулы, примененные для расчета средней квадратической погрешности определения координат характерных точек (Mt), м, с подставленными в такие формулы значениями и итоговые (вычисленные) значения Mt, м
	Координаты, м		Радиус, м	Координаты, м		Радиус, м		
	X	Y	R	X	Y	R		
1	2	3	4	5	6	7	8	9
388	13866.84	11378.31	-	526336.46	1287548.48	-	Фотограмметрический метод	0.1
389	13866.20	11386.13	-	526341.34	1287548.56	-	Фотограмметрический метод	0.1
390	13860.88	11385.73	-	526340.33	1287564.23	-	Фотограмметрический метод	0.1
391	13861.52	11377.87	-	526335.32	1287563.97	-	Фотограмметрический метод	0.1
388	13866.84	11378.31	-	526336.46	1287548.48	-	Фотограмметрический метод	0.1

2. Иные сведения об объекте недвижимости с кадастровым номером: 47:01:0101006:908 :

1.

3. Пояснения к сведениям об объекте недвижимости с кадастровым номером 47:01:0101006:908 :

1.

-

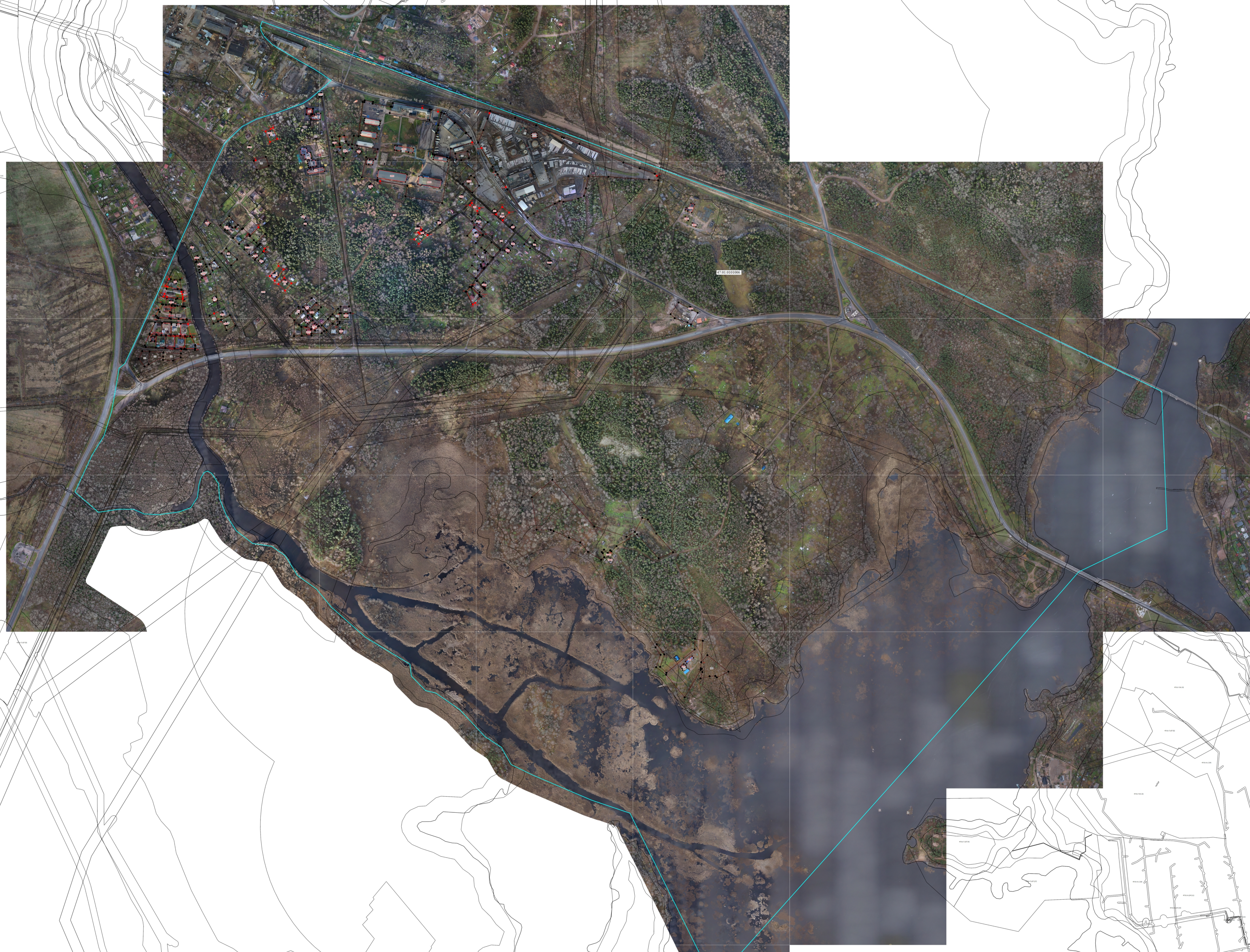

Масштаб 1:4300

- Условные обозначения
- - Часть границы, местоположение которой определено при выполнении кадастровых работ
 - - Характерная точка границы земельного участка, сведения ЕГРН о которой соответствуют требованиям, установленным в соответствии с частью 13 статьи 22 Федерального закона от 13 июля 2015 г. N 218-ФЗ "О государственной регистрации недвижимости"
 - - Характерная точка контура здания, сооружения, объекта незавершенного строительства
 - - Характерная точка границы, сведения о которой позволяют однозначно определить ее положение на местности
 - - Обозначение характерной точки, местоположение которой не изменилось или было уточнено
 - 1 - Обозначение ликвидированной характерной точки
 - 119 - Обозначение новой характерной точки
 - 119 - Обозначение новой характерной точки
 - 119 - Часть границы, сведения ЕГРН о которой позволяют однозначно определить ее положение на местности
 - 119 - Часть контура, образованного проекцией вновь образованного наземного конструктивного элемента здания, сооружения, объекта незавершенного строительства
 - 119 - Часть контура, образованного проекцией существующего в ЕГРН наземного конструктивного элемента здания, сооружения, объекта незавершенного строительства
 - 119 - Характерная точка границы земельного участка, сведения о которой отсутствуют в ЕГРН, местоположение которой определено при кадастровых работах (новая характерная точка)
 - 119 - Граница кадастрового квартала 47-01-0101006

- 47:01-7:97 - Территориальная зона 47:01-7:97 — Производственная зона, зона инженерной и транспортной инфраструктур
- 47:01-6:1550 - Зона с особыми условиями использования территории 47:01-6:1857 — Охранная зона инженерных коммуникаций
- :26 - Исправляемый земельный участок
- :4 - Уточняемый земельный участок
- :847 - Кадастровый номер здания
- :232 - Кадастровый номер сооружения
- :872 - Исправляемое здание
- :2160 - Уточняемое здание
- :28461 - Уточняемый объект незавершенного строительства
- 47:01:0101006 - Номер кадастрового квартала

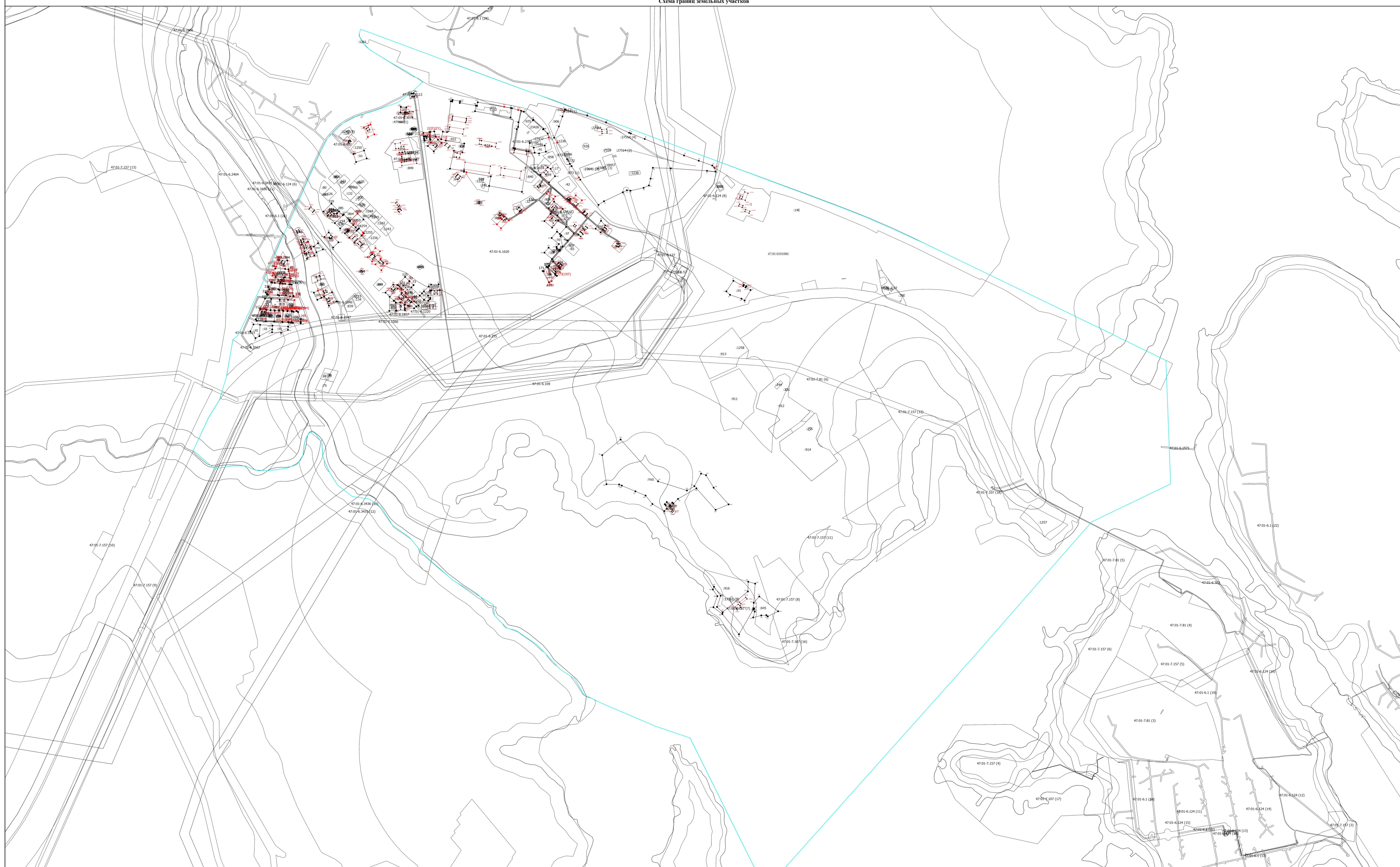

Масштаб 1:4300

- Условные обозначения
- - Часть границы, местоположение которой определено при выполнении кадастровых работ
 - - Характерная точка границы земельного участка, сведения ЕГРН о которой соответствуют требованиям, установленным в соответствии с частью 13 статьи 22 Федерального закона от 13 июля 2015 г. N 218-ФЗ "О государственной регистрации недвижимости"
 - - Характерная точка контура здания, сооружения, объекта незавершенного строительства
 - - Характерная точка границы, сведения о которой позволяют однозначно определить ее положение на местности
 - 1 - Обозначение характерной точки, местоположение которой не изменилось или было уточнено
 - 2 - Обозначение ликвидированной характерной точки
 - NY - Обозначение новой характерной точки
 - - Часть границы, сведения ЕГРН о которой позволяют однозначно определить ее положение на местности
 - - Часть контура, образованного проекцией вновь образованного наземного конструктивного элемента здания, сооружения, объекта незавершенного строительства
 - - Часть контура, образованного проекцией существующего в ЕГРН наземного конструктивного элемента здания, сооружения, объекта незавершенного строительства
 - - Характерная точка границы земельного участка, сведения о которой отсутствуют в ЕГРН, местоположение которой определено при кадастровых работах (новая характерная точка)
 - - Граница кадастрового квартала 47-01-0101066

- 47:01-7:97 - Территориальная зона 47:01-7:97 — Производственная зона, зона инженерной и транспортной инфраструктур
- 47:01-6.1857 - Зона с особыми условиями использования территории 47:01-6.1857 — Охранная зона инженерных коммуникаций
- :26 - Исправляемый земельный участок
- :4 - Уточняемый земельный участок
- :923 - Кадастровый номер здания
- :232 - Кадастровый номер сооружения
- :908 - Исправляемое здание
- :2160 - Уточняемое здание
- :28461 - Уточняемый объект незавершенного строительства
- 47:01:0101006 - Номер кадастрового квартала