

КАРТА-ПЛАН ТЕРРИТОРИИ

Пояснительная записка

1. Сведения о территории выполнения комплексных кадастровых работ: 47:23:1909002, в границах территории СНТ «Южное», местоположение: Ленинградская область, Гатчинский муниципальный округ, массив "Красницы"

(наименование субъекта Российской Федерации, муниципального образования, населенного пункта, уникальные учетные номера кадастровых кварталов, иные сведения, позволяющие определить местоположение территории, на которой выполняются комплексные кадастровые работы, например, наименование садоводческого или огороднического некоммерческого товарищества, гаражного кооператива, элемента планировочной структуры)

2. Основания выполнения комплексных кадастровых работ:

Наименование, дата и номер документа, на основании которого выполняются комплексные кадастровые работы: Соглашение о предоставлении из федерального бюджета субсидий, в том числе грантов в форме субсидий, юридическим лицам, индивидуальным предпринимателям, а также физическим лицам от 30.01.2025 № 321-20-2025-002, "30" января 2026 г. , 321-20-2026-006

3. Дата подготовки карты-плана территории: "05" марта 2026 г.

4. Сведения о заказчике(ах) комплексных кадастровых работ:

В отношении юридического лица, органа местного самоуправления муниципального района, муниципального округа или городского округа либо уполномоченного исполнительного органа государственной власти субъекта Российской Федерации:

полное или сокращенное (в случае, если имеется) наименование: Управление Росреестра по Ленинградской области

основной государственный регистрационный номер: 1037843045734

идентификационный номер налогоплательщика: 7815027624

В отношении физического лица или представителя физических или юридических лиц:

фамилия, имя, отчество (последнее - при наличии): -

страховой номер индивидуального лицевого счета в системе обязательного пенсионного страхования Российской Федерации (СНИЛС): -

Наименование и реквизиты документа, подтверждающие полномочия представителя заказчика(ов) комплексных кадастровых работ: -

Адрес электронной почты (для направления уведомления о результатах внесения сведений в Единый государственный реестр недвижимости): 47_upr@rosreestr.ru

5. Сведения об исполнителе комплексных кадастровых работ:

Полное или сокращенное (в случае, если имеется) наименование и адрес юридического лица, с которым заключен государственный или муниципальный контракт либо договор подряда на выполнение комплексных кадастровых работ: ФИЛИАЛ ППК "РОСКАДАСТР" ПО ЛЕНИНГРАДСКОЙ ОБЛАСТИ, 197046, город Санкт-Петербург, вн.тер.г. муниципальный округ Посадский, ул Чапаева, д. 15, к. 2, литера б

Фамилия, имя, отчество кадастрового инженера (последнее - при наличии): Ваганов Михаил Николаевич и основной государственный регистрационный номер кадастрового инженера индивидуального предпринимателя (ОГРНИП): -

Страховой номер индивидуального лицевого счета в системе обязательного пенсионного страхования Российской Федерации (СНИЛС) кадастрового инженера: 026-756-250 64

Уникальный реестровый номер кадастрового инженера в реестре саморегулируемой организации кадастровых инженеров и дата внесения сведений о физическом лице в такой реестр: А-2020, 2024-06-18

Полное или (в случае, если имеется) сокращенное наименование саморегулируемой организации кадастровых инженеров, членом которой является кадастровый инженер: Ассоциация "Союз кадастровых инженеров"

Контактный телефон: +78126304041

Почтовый адрес и адрес электронной почты, по которым осуществляется связь с кадастровым инженером: Санкт-Петербург, ул. Чапаева, д. 15, корп. 2, литера Б vaganov_mn@mail.ru

6. Перечень документов, использованных при подготовке карты-плана территории					
№ п/п	Реквизиты документа				
	Вид	Дата	Номер	Наименование	Иные сведения
1	2	3	4	5	6
1	Иной документ	30.01.2026	321-20-2026-006	Соглашение о предоставлении из федерального бюджета субсидий, в том числе грантов в форме субсидий, юридическим лицам, индивидуальным предпринимателям, а также физическим лицам от 30.01.2025 № 321-20-2025-002	-
2	Иной документ	12.01.2026	б/н	Архивные цифровые планы 1:500, материалы ГФДЗ	-
3	Иной документ	12.01.2006	б/н	Цифровые ортофотопланы масштаба 1:500	-
4	Кадастровый план территории	06.02.2026	КУВИ-001/2026-15533101	Кадастровый план территории кадастрового квартала 47:23:1909002	-
5	Кадастровый план территории	06.02.2026	КУВИ-001/2026-15533329	Кадастровый план территории кадастрового квартала 47:23:1909003	-
6	Кадастровый план территории	06.02.2026	КУВИ-001/2026-15533587	Кадастровый план территории кадастрового квартала 47:23:1909004	-
7	Кадастровый план территории	28.12.2025	****_ ***/****_ *****	Кадастровый план территории кадастрового квартала 47:23:1909001	-
7. Пояснения к карте-плану территории					
<p>1. На территории кадастрового квартала 47:23:1909002 выполнены комплексные кадастровые работы (далее ККР) на основании Соглашения о предоставлении из федерального бюджета субсидий, в том числе грантов в форме субсидий, юридическим лицам, индивидуальным предпринимателям, а также физическим лицам от 30.01.2026 № 321-20-2026-006.</p> <p>Кадастровый квартал 47:23:1909002 расположен в границах территории СНТ «Южное», местоположение: Ленинградская область, Гатчинский муниципальный округ, массив "Красницы".</p> <p>Карта-план территории подготовлен на основании:</p> <ul style="list-style-type: none"> - сведений, содержащихся в Едином государственном реестре недвижимости (далее – ЕГРН); - картографической основы; - цифровые ортофотопланы масштаба 1:500 и 1:2000; - материалов землеустроительной документации, содержащихся в государственном фонде данных, полученных в результате проведения землеустройства; - ситуационных и поэтажных планов, содержащихся в технических паспортах, расположенных на земельных участках объектов недвижимости, которые находятся в архивах организаций по государственному техническому учету и (или) технической инвентаризации; - планово-картографических материалов, имеющих в органах местного самоуправления муниципального района; - документов о правах на землю и иных содержащихся сведениях о местоположении границ земельных участков. <p>Данный карта-план выполнен фотограмметрическим методом, что не противоречит Федеральному закону № 221 от 24.07.2007 «О кадастровой деятельности». Данный метод определения координат характерных точек не подразумевает описание сведений о пунктах геодезической сети и средствах измерения, применяемых в геодезическом методе определения координат характерных точек. Также данный метод не подразумевает включения в разделы карта-плана графических материалов «Схема геодезических построений». Погрешность определения координат характерных точек при выбранном методе составляет 0,2.</p> <p>Общая площадь кадастрового квартала — 11,38 га.</p> <p>В случае, если адреса объектам недвижимости, расположенным на территории кадастрового квартала 47:23:1909002, на момент подготовки настоящего карта-плана территории, не были присвоены в установленном законодательством порядке в соответствии с ФИАС, то адреса объектам указаны как «Описание местоположения объекта недвижимости».</p> <p>По сведениям ЕГРН в границах кадастрового квартала расположено 143 земельных участка, в том числе:</p> <ul style="list-style-type: none"> - 74 ранее учтенных и учтенных земельных участков, границы которых установлены в соответствии с требованиями земельного законодательства РФ. 					

7. Пояснения к карте-плану территории

- 69 ранее учтенных земельных участков - декларативные (границы не установлены в соответствии с требованиями земельного законодательства РФ), в том числе:

- при выполнении комплексных кадастровых работ установлены границы 68 земельных участков;

Земельный участок 47:23:0000000:335 (87 228 кв. м) является единым землепользованием, в состав которого входят обособленные земельные участки:

47:23:1909001:119 - 25 922,52 кв. м (в координатах), в квартале 47:23:1909001;

47:23:1909002:145 - 23 513 кв. м (в координатах), в квартале 47:23:1909002;

47:23:1909003:102 - 18 267,5 кв. м (в координатах), в квартале 47:23:1909003;

47:23:1909004:65 - 19 392 кв. м (без координат), в квартале 47:23:1909004.

При выполнении ККР были установлены границы земельного участка 47:23:0000000:335.

При выполнении ККР:

- у 36 земельных участков исправлены реестровые ошибки в местоположении границ – устранена чересполосица и наложение границ; исправление реестровой ошибки выполнено аналитическим методом с точностью определения координат поворотных точек участка границ, содержащихся в ЕГРН.

Согласно Правилам землепользования и застройки Сусанинского сельского поселения Гатчинского муниципального района, утвержденным Решением Совета депутатов Сусанинского сельского поселения Гатчинского муниципального района Ленинградской области от 26.09.2012 № 215 территория кадастрового квартала 47:23: 1909002 расположена в зоне ведения садоводства, огородничества, дачного хозяйства (Ж-4). В данной территориальной зоне установлены предельные минимальные и максимальные размеры земельных участков с видом разрешенного использования «ведение садоводства»: 500 — 1200 кв.м.

По сведениям ЕГРН в границах кадастрового квартала расположено – 82 объекта капитального строительства в том числе:

- 24 ранее учтенных и учтенных объектов капитального строительства, границы которых установлены в соответствии с требованиями земельного законодательства РФ.

- 58 ранее учтенных объектов капитального строительства - декларативные (границы не установлены в соответствии с требованиями земельного законодательства РФ).

При выполнении комплексных кадастровых работ установлены границы 62 объектов капитального строительства, границы которых не установлены в соответствии с требованиями земельного законодательства РФ.

Нет информации об объектах капитального строительства, расположенных на земельных участках

47:23:1909002:140 (участок 277); 47:23:1909002:139 (участок 276); 47:23:1909002:137 (участок 274);

47:23:1909002:136 (участок 273); 47:23:1909002:135 (участок 272); 47:23:1909002:132 (участок 269);

47:23:1909002:131 (участок 268); 47:23:1909002:130 (участок 266); 47:23:1909002:128 (участок 264);

47:23:1909002:127 (участок 263); 47:23:1909002:125 (участок 261); 47:23:1909002:106 (участок 236);

47:23:1909002:108 (участок 238); 47:23:1909002:109 (участок 239); 47:23:1909002:113 (участок 243);

47:23:1909002:114 (участок 244); 47:23:1909002:116 (участок 246); 47:23:1909002:117 (участок 247);

47:23:1909002:120 (участок 250); 47:23:1909002:99 (участок 224); 47:23:1909002:75 (участок 197);

47:23:1909002:73 (участок 195); 47:23:1909002:96 (участок 221); 47:23:1909002:70 (участок 192);

47:23:1909002:69(участок 191); 47:23:1909002:68 (участок 190); 47:23:1909002:91 (участок 216);

47:23:1909002:90 (участок 215); 47:23:1909002:88 (участок 213); 47:23:1909002:87 (участок 212);

47:23:1909002:86 (участок 211); 47:23:1909002:85 (участок 210); 47:23:1909002:63 (участок 185);

47:23:1909002:60 (участок 182); 47:23:1909002:82 (участок 207); 47:23:1909002:59 (участок 181);

47:23:1909002:57 (участок 179); 47:23:1909002:54 (участок 176); 47:23:1909002:52 (участок 174);

47:23:1909002:24 (участок 172); 47:23:1909002:23 (участок 145); 47:23:1909002:25 (участок 171);

47:23:1909002:22 (участок 144); 47:23:1909002:26 (участок 170); 47:23:1909002:21 (участок 143);

47:23:1909002:29 (участок 167); 47:23:1909002:14 (участок 135); 47:23:1909002:12 (участок 133);47:23:1909002:

37 (участок 159); 47:23:1909002:39 (участок 157); 47:23:1909002:41 (участок 155); 47:23:1909002:9 (участок

128); 47:23:1909002:2 (участок 120).

Границы объектов капитального строительства установлены по их фактическому местоположению.

В результате выполнения комплексных кадастровых работ на территории кадастрового квартала 47:23:1909002 осуществлено:

- уточнение местоположения границ земельных участков, границы которых не установлены в соответствии с требованиями земельного законодательства — 68 шт.;

- исправлены реестровые ошибки в местоположении границ 36 земельных участков.

- уточнение местоположения на земельных участках зданий, сведения о которых внесены в ЕГРН, но описание местоположения границ отсутствует — 62 шт.

Сведения о пунктах геодезической сети и средствах измерений

1. Сведения о пунктах геодезической сети:

№ п/п	Вид геодезической сети	Название пункта геодезической сети и тип знака	Система координат пункта геодезической сети	Координаты пункта, м		Дата обследования -		
						Сведения о состоянии		
				Х	У	наружного знака пункта	центра пункта	марки центра пункта
1	2	3	4	5	6	7	8	9
1	-	-	-	-	-	-	-	-

2. Сведения об использованных средствах измерений

№ п/п	Наименование и обозначение типа средства измерений - прибора (инструмента, аппаратуры)	Заводской или серийный номер средства измерений	Реквизиты свидетельства о поверке прибора (инструмента, аппаратуры) и (или) срок действия поверки
1	2	3	4
1	Стереофотограмметрический комплекс PHOTOMOD StereoDraw	231	ЦФС PHOTOMOD локальная лицензия

Сведения об уточняемых земельных участках

1. Сведения о характерных точках границы уточняемого земельного участка с кадастровым номером 47:23:1909002:139 :

Система координат МСК-47, зона 2					Зона № 2		
Обозначение характерных точек границ	Координаты, м				Метод определения координат	Формулы, примененные для расчета средней квадратической погрешности определения координат характерных точек границ (Mt), с подставленными в такие формулы значениями и итоговые (вычисленные) значения Mt, м	Описание закрепления точки
	содержатся в Едином государственном реестре недвижимости		определены в результате выполнения комплексных работ				
	X	Y	X	Y			
1	2	3	4	5	6	7	8
245	-	-	382257.54	2211977.24	Фотограмметрический метод	$Mt = 0.20$	Закрепление отсутствует
225	-	-	382258.65	2211997.28	Фотограмметрический метод	$Mt = 0.20$	Закрепление отсутствует
135	-	-	382228.56	2211998.77	Фотограмметрический метод	$Mt = 0.20$	Закрепление отсутствует
246	-	-	382227.23	2211978.67	Фотограмметрический метод	$Mt = 0.20$	Закрепление отсутствует
245	-	-	382257.54	2211977.24	Фотограмметрический метод	$Mt = 0.20$	Закрепление отсутствует

2. Сведения о частях границ уточняемого земельного участка с кадастровым номером 47:23:1909002:139 :

Обозначение части границ		Горизонтальное проложение (S), м	Описание прохождения части границ	Сведения о согласовании местоположения границ (согласовано/спорное)
от т.	до т.			
1	2	3	4	5
245	225	20.07	-	-
225	135	30.13	-	-
135	246	20.14	-	-
246	245	30.34	-	-

3. Сведения о характеристиках уточняемого земельного участка с кадастровым номером 47:23:1909002:139 :

№ п/п	Наименование характеристики земельного участка	Значение характеристики
1	2	3
1.	Сведения об адресе земельного участка	Российская Федерация, Ленинградская область, район Гатчинский, с.т. Южное, массив Красницы, уч.276 2252f46b-5281-436a-9b02-5a22cc0b2d63
1.1.	Сведения об ином месте нахождения земельного участка, не являющегося объектом адресации, в структурированном виде	-
1.2.	Дополнительные сведения о месте нахождения земельного участка	-
2.	Площадь земельного участка ± величина погрешности определения (вычисления) площади ($P \pm \Delta P$), м ²	608 ± 17
3.	Формула, примененная для вычисления предельной погрешности определения площади земельного участка, с подставленными значениями и итоговые (вычисленные) значения (ΔP), м ²	$\Delta P = 3.5 * Mt * \sqrt{P} = 3.5 * 0.2 * \sqrt{608} = 17$

3. Сведения о характеристиках уточняемого земельного участка с кадастровым номером 47:23:1909002:139 :

№ п/п	Наименование характеристики земельного участка	Значение характеристики
1	2	3
4.	Площадь земельного участка согласно сведениям Единого государственного реестра недвижимости (Ркад), м2	600
5.	Оценка расхождения Р и Ркад (Р - Ркад), м2	8
6.	Предельные минимальный и максимальный размеры земельного участка (Рмин и Рмакс), м2	- -
7.	Вид (виды) разрешенного использования	для ведения садоводства
7.1.	Дополнительные сведения об использовании земельного участка	-
8.	Кадастровый или иной государственный учетный номер (инвентарный) здания, сооружения, объекта незавершенного строительства, расположенного на земельном участке	-
9.	Сведения о земельных участках (землях общего пользования, территории общего пользования), посредством которых обеспечивается доступ	Земли общего пользования
10.	Иные сведения	-

4. Пояснения к сведениям об уточняемом земельном участке с кадастровым номером 47:23:1909002:139 :

1.	-
----	---

Сведения об уточняемых земельных участках

1. Сведения о характерных точках границы уточняемого земельного участка с кадастровым номером 47:23:1909002:132 :

Система координат МСК-47, зона 2					Зона № 2		
Обозначение характерных точек границ	Координаты, м				Метод определения координат	Формулы, примененные для расчета средней квадратической погрешности определения координат характерных точек границ (Mt), с подставленными в такие формулы значениями и итоговые (вычисленные) значения Mt, м	Описание закрепления точки
	содержатся в Едином государственном реестре недвижимости		определены в результате выполнения комплексных работ				
	X	Y	X	Y			
1	2	3	4	5	6	7	8
182	-	-	382266.02	2212127.62	Фотограмметрический метод	$Mt = 0.20$	Закрепление отсутствует
н1У	-	-	382267.14	2212148.27	Фотограмметрический метод	$Mt = 0.20$	Закрепление отсутствует
211	-	-	382236.97	2212150.50	Фотограмметрический метод	$Mt = 0.20$	Закрепление отсутствует
н2У	-	-	382236.12	2212129.46	Фотограмметрический метод	$Mt = 0.20$	Закрепление отсутствует
182	-	-	382266.02	2212127.62	Фотограмметрический метод	$Mt = 0.20$	Закрепление отсутствует

2. Сведения о частях границ уточняемого земельного участка с кадастровым номером 47:23:1909002:132 :

Обозначение части границ		Горизонтальное проложение (S), м	Описание прохождения части границ	Сведения о согласовании местоположения границ (согласовано/спорное)
от т.	до т.			
1	2	3	4	5
182	н1У	20.68	-	-
н1У	211	30.25	-	-
211	н2У	21.06	-	-
н2У	182	29.96	-	-

3. Сведения о характеристиках уточняемого земельного участка с кадастровым номером 47:23:1909002:132 :

№ п/п	Наименование характеристики земельного участка	Значение характеристики
1	2	3
1.	Сведения об адресе земельного участка	Российская Федерация, Ленинградская область, район Гатчинский, с.т. Южное, массив Красницы, уч.269 2252f46b-5281-436a-9b02-5a22cc0b2d63
1.1.	Сведения об ином месте нахождения земельного участка, не являющегося объектом адресации, в структурированном виде	-
1.2.	Дополнительные сведения о месте нахождения земельного участка	-
2.	Площадь земельного участка ± величина погрешности определения (вычисления) площади ($P \pm \Delta P$), м ²	628 ± 18
3.	Формула, примененная для вычисления предельной погрешности определения площади земельного участка, с подставленными значениями и итоговые (вычисленные) значения (ΔP), м ²	$\Delta P = 3.5 * Mt * \sqrt{P} = 3.5 * 0.2 * \sqrt{628} = 18$

3. Сведения о характеристиках уточняемого земельного участка с кадастровым номером 47:23:1909002:132 :

№ п/п	Наименование характеристики земельного участка	Значение характеристики
1	2	3
4.	Площадь земельного участка согласно сведениям Единого государственного реестра недвижимости (Ркад), м2	600
5.	Оценка расхождения Р и Ркад (Р - Ркад), м2	28
6.	Предельные минимальный и максимальный размеры земельного участка (Рмин и Рмакс), м2	- -
7.	Вид (виды) разрешенного использования	для ведения садоводства
7.1.	Дополнительные сведения об использовании земельного участка	-
8.	Кадастровый или иной государственный учетный номер (инвентарный) здания, сооружения, объекта незавершенного строительства, расположенного на земельном участке	-
9.	Сведения о земельных участках (землях общего пользования, территории общего пользования), посредством которых обеспечивается доступ	Земли общего пользования
10.	Иные сведения	-

4. Пояснения к сведениям об уточняемом земельном участке с кадастровым номером 47:23:1909002:132 :

1.	-
----	---

Сведения об уточняемых земельных участках

1. Сведения о характерных точках границы уточняемого земельного участка с кадастровым номером 47:23:1909002:131 :

Система координат МСК-47, зона 2					Зона № 2		
Обозначение характерных точек границ	Координаты, м				Метод определения координат	Формулы, примененные для расчета средней квадратической погрешности определения координат характерных точек границ (Mt), с подставленными в такие формулы значениями и итоговые (вычисленные) значения Mt, м	Описание закрепления точки
	содержатся в Едином государственном реестре недвижимости		определены в результате выполнения комплексных работ				
	X	Y	X	Y			
1	2	3	4	5	6	7	8
н1У	-	-	382267.14	2212148.27	Фотограмметрический метод	$Mt = 0.20$	Закрепление отсутствует
660	-	-	382268.29	2212168.84	Фотограмметрический метод	$Mt = 0.20$	Закрепление отсутствует
173	-	-	382238.33	2212170.49	Фотограмметрический метод	$Mt = 0.20$	Закрепление отсутствует
172	-	-	382237.15	2212158.96	Фотограмметрический метод	$Mt = 0.20$	Закрепление отсутствует
211	-	-	382236.97	2212150.50	Фотограмметрический метод	$Mt = 0.20$	Закрепление отсутствует
н1У	-	-	382267.14	2212148.27	Фотограмметрический метод	$Mt = 0.20$	Закрепление отсутствует

2. Сведения о частях границ уточняемого земельного участка с кадастровым номером 47:23:1909002:131 :

Обозначение части границ		Горизонтальное проложение (S), м	Описание прохождения части границ	Сведения о согласовании местоположения границ (согласовано/спорное)
от т.	до т.			
1	2	3	4	5
н1У	660	20.60	-	-
660	173	30.01	-	-
173	172	11.59	-	-
172	211	8.46	-	-
211	н1У	30.25	-	-

3. Сведения о характеристиках уточняемого земельного участка с кадастровым номером 47:23:1909002:131 :

№ п/п	Наименование характеристики земельного участка	Значение характеристики
1	2	3
1.	Сведения об адресе земельного участка	Российская Федерация, Ленинградская область, район Гатчинский, с.т. Южное, массив Красницы, уч.268 2252f46b-5281-436a-9b02-5a22cc0b2d63
1.1.	Сведения об ином месте нахождения земельного участка, не являющегося объектом адресации, в структурированном виде	-
1.2.	Дополнительные сведения о месте нахождения земельного участка	-
2.	Площадь земельного участка ± величина погрешности определения (вычисления) площади ($P \pm \Delta P$), м ²	616 ± 17

3. Сведения о характеристиках уточняемого земельного участка с кадастровым номером 47:23:1909002:131 :		
№ п/п	Наименование характеристики земельного участка	Значение характеристики
1	2	3
3.	Формула, примененная для вычисления предельной погрешности определения площади земельного участка, с подставленными значениями и итоговые (вычисленные) значения (ΔP), м2	$\Delta P=3.5*Mt*\sqrt{P}=3.5*0,2*\sqrt{616}=17$
4.	Площадь земельного участка согласно сведениям Единого государственного реестра недвижимости (Ркад), м2	600
5.	Оценка расхождения Р и Ркад (Р - Ркад), м2	16
6.	Предельные минимальный и максимальный размеры земельного участка (Рмин и Рмакс), м2	- -
7.	Вид (виды) разрешенного использования	для ведения садоводства
7.1.	Дополнительные сведения об использовании земельного участка	-
8.	Кадастровый или иной государственный учетный номер (инвентарный) здания, сооружения, объекта незавершенного строительства, расположенного на земельном участке	-
9.	Сведения о земельных участках (землях общего пользования, территории общего пользования), посредством которых обеспечивается доступ	Земли общего пользования
10.	Иные сведения	-
4. Пояснения к сведениям об уточняемом земельном участке с кадастровым номером 47:23:1909002:131 :		
1.	-	

Сведения об уточняемых земельных участках

1. Сведения о характерных точках границы уточняемого земельного участка с кадастровым номером 47:23:1909002:130 :

Система координат МСК-47, зона 2					Зона № 2		
Обозначение характерных точек границ	Координаты, м				Метод определения координат	Формулы, примененные для расчета средней квадратической погрешности определения координат характерных точек границ (Mt), с подставленными в такие формулы значениями и итоговые (вычисленные) значения Mt, м	Описание закрепления точки
	содержатся в Едином государственном реестре недвижимости		определены в результате выполнения комплексных работ				
	X	Y	X	Y			
1	2	3	4	5	6	7	8
659	-	-	382269.39	2212188.80	Фотограмметрический метод	$Mt = 0.20$	Закрепление отсутствует
241	-	-	382270.38	2212206.81	Фотограмметрический метод	$Mt = 0.20$	Закрепление отсутствует
244	-	-	382240.43	2212208.46	Фотограмметрический метод	$Mt = 0.20$	Закрепление отсутствует
174	-	-	382239.44	2212190.45	Фотограмметрический метод	$Mt = 0.20$	Закрепление отсутствует
659	-	-	382269.39	2212188.80	Фотограмметрический метод	$Mt = 0.20$	Закрепление отсутствует

2. Сведения о частях границ уточняемого земельного участка с кадастровым номером 47:23:1909002:130 :

Обозначение части границ		Горизонтальное проложение (S), м	Описание прохождения части границ	Сведения о согласовании местоположения границ (согласовано/спорное)
от т.	до т.			
1	2	3	4	5
659	241	18.04	-	-
241	244	30.00	-	-
244	174	18.04	-	-
174	659	30.00	-	-

3. Сведения о характеристиках уточняемого земельного участка с кадастровым номером 47:23:1909002:130 :

№ п/п	Наименование характеристики земельного участка	Значение характеристики
1	2	3
1.	Сведения об адресе земельного участка	Российская Федерация, Ленинградская область, район Гатчинский, с.т. Южное, массив Красницы, уч.266 2252f46b-5281-436a-9b02-5a22cc0b2d63
1.1.	Сведения об ином месте нахождения земельного участка, не являющегося объектом адресации, в структурированном виде	-
1.2.	Дополнительные сведения о месте нахождения земельного участка	-
2.	Площадь земельного участка ± величина погрешности определения (вычисления) площади ($P \pm \Delta P$), м ²	541 ± 16
3.	Формула, примененная для вычисления предельной погрешности определения площади земельного участка, с подставленными значениями и итоговые (вычисленные) значения (ΔP), м ²	$\Delta P = 3.5 * Mt * \sqrt{P} = 3.5 * 0.2 * \sqrt{541} = 16$

3. Сведения о характеристиках уточняемого земельного участка с кадастровым номером 47:23:1909002:130 :

№ п/п	Наименование характеристики земельного участка	Значение характеристики
1	2	3
4.	Площадь земельного участка согласно сведениям Единого государственного реестра недвижимости (Ркад), м2	600
5.	Оценка расхождения Р и Ркад (Р - Ркад), м2	59
6.	Предельные минимальный и максимальный размеры земельного участка (Рмин и Рмакс), м2	- -
7.	Вид (виды) разрешенного использования	для ведения садоводства
7.1.	Дополнительные сведения об использовании земельного участка	-
8.	Кадастровый или иной государственный учетный номер (инвентарный) здания, сооружения, объекта незавершенного строительства, расположенного на земельном участке	-
9.	Сведения о земельных участках (землях общего пользования, территории общего пользования), посредством которых обеспечивается доступ	Земли общего пользования
10.	Иные сведения	-

4. Пояснения к сведениям об уточняемом земельном участке с кадастровым номером 47:23:1909002:130 :

1.	-
----	---

Сведения об уточняемых земельных участках

1. Сведения о характерных точках границы уточняемого земельного участка с кадастровым номером 47:23:1909002:128 :

Система координат МСК-47, зона 2					Зона № 2		
Обозначение характерных точек границ	Координаты, м				Метод определения координат	Формулы, примененные для расчета средней квадратической погрешности определения координат характерных точек границ (Mt), с подставленными в такие формулы значениями и итоговые (вычисленные) значения Mt, м	Описание закрепления точки
	содержатся в Едином государственном реестре недвижимости		определены в результате выполнения комплексных работ				
	X	Y	X	Y			
1	2	3	4	5	6	7	8
242	-	-	382271.46	2212226.52	Фотограмметрический метод	$Mt = 0.20$	Закрепление отсутствует
н3У	-	-	382272.57	2212246.66	Фотограмметрический метод	$Mt = 0.20$	Закрепление отсутствует
н4У	-	-	382242.51	2212248.21	Фотограмметрический метод	$Mt = 0.20$	Закрепление отсутствует
243	-	-	382241.55	2212228.77	Фотограмметрический метод	$Mt = 0.20$	Закрепление отсутствует
242	-	-	382271.46	2212226.52	Фотограмметрический метод	$Mt = 0.20$	Закрепление отсутствует

2. Сведения о частях границ уточняемого земельного участка с кадастровым номером 47:23:1909002:128 :

Обозначение части границ		Горизонтальное проложение (S), м	Описание прохождения части границ	Сведения о согласовании местоположения границ (согласовано/спорное)
от т.	до т.			
1	2	3	4	5
242	н3У	20.17	-	-
н3У	н4У	30.10	-	-
н4У	243	19.46	-	-
243	242	29.99	-	-

3. Сведения о характеристиках уточняемого земельного участка с кадастровым номером 47:23:1909002:128 :

№ п/п	Наименование характеристики земельного участка	Значение характеристики
1	2	3
1.	Сведения об адресе земельного участка	Российская Федерация, Ленинградская область, район Гатчинский, с.т. Южное, массив Красницы, уч.264 2252f46b-5281-436a-9b02-5a22cc0b2d63
1.1.	Сведения об ином месте нахождения земельного участка, не являющегося объектом адресации, в структурированном виде	-
1.2.	Дополнительные сведения о месте нахождения земельного участка	-
2.	Площадь земельного участка ± величина погрешности определения (вычисления) площади ($P \pm \Delta P$), м ²	595 ± 17
3.	Формула, примененная для вычисления предельной погрешности определения площади земельного участка, с подставленными значениями и итоговые (вычисленные) значения (ΔP), м ²	$\Delta P = 3.5 * Mt * \sqrt{P} = 3.5 * 0.2 * \sqrt{595} = 17$

3. Сведения о характеристиках уточняемого земельного участка с кадастровым номером 47:23:1909002:128 :

№ п/п	Наименование характеристики земельного участка	Значение характеристики
1	2	3
4.	Площадь земельного участка согласно сведениям Единого государственного реестра недвижимости (Ркад), м2	600
5.	Оценка расхождения Р и Ркад (Р - Ркад), м2	5
6.	Предельные минимальный и максимальный размеры земельного участка (Рмин и Рмакс), м2	- -
7.	Вид (виды) разрешенного использования	для ведения садоводства
7.1.	Дополнительные сведения об использовании земельного участка	-
8.	Кадастровый или иной государственный учетный номер (инвентарный) здания, сооружения, объекта незавершенного строительства, расположенного на земельном участке	-
9.	Сведения о земельных участках (землях общего пользования, территории общего пользования), посредством которых обеспечивается доступ	Земли общего пользования
10.	Иные сведения	-

4. Пояснения к сведениям об уточняемом земельном участке с кадастровым номером 47:23:1909002:128 :

1.	-
----	---

Сведения об уточняемых земельных участках

1. Сведения о характерных точках границы уточняемого земельного участка с кадастровым номером 47:23:1909002:127 :

Система координат МСК-47, зона 2					Зона № 2		
Обозначение характерных точек границ	Координаты, м				Метод определения координат	Формулы, примененные для расчета средней квадратической погрешности определения координат характерных точек границ (Mt), с подставленными в такие формулы значениями и итоговые (вычисленные) значения Mt, м	Описание закрепления точки
	содержатся в Едином государственном реестре недвижимости		определены в результате выполнения комплексных работ				
	X	Y	X	Y			
1	2	3	4	5	6	7	8
н3У	-	-	382272.57	2212246.66	Фотограмметрический метод	$Mt = 0.20$	Закрепление отсутствует
н5У	-	-	382273.72	2212268.20	Фотограмметрический метод	$Mt = 0.20$	Закрепление отсутствует
н6У	-	-	382243.68	2212270.35	Фотограмметрический метод	$Mt = 0.20$	Закрепление отсутствует
н4У	-	-	382242.51	2212248.21	Фотограмметрический метод	$Mt = 0.20$	Закрепление отсутствует
н3У	-	-	382272.57	2212246.66	Фотограмметрический метод	$Mt = 0.20$	Закрепление отсутствует

2. Сведения о частях границ уточняемого земельного участка с кадастровым номером 47:23:1909002:127 :

Обозначение части границ		Горизонтальное проложение (S), м	Описание прохождения части границ	Сведения о согласовании местоположения границ (согласовано/спорное)
от т.	до т.			
1	2	3	4	5
н3У	н5У	21.57	-	-
н5У	н6У	30.12	-	-
н6У	н4У	22.17	-	-
н4У	н3У	30.10	-	-

3. Сведения о характеристиках уточняемого земельного участка с кадастровым номером 47:23:1909002:127 :

№ п/п	Наименование характеристики земельного участка	Значение характеристики
1	2	3
1.	Сведения об адресе земельного участка	Российская Федерация, Ленинградская область, район Гатчинский, с.т. Южное, массив Красницы, уч.263 2252f46b-5281-436a-9b02-5a22cc0b2d63
1.1.	Сведения об ином месте нахождения земельного участка, не являющегося объектом адресации, в структурированном виде	-
1.2.	Дополнительные сведения о месте нахождения земельного участка	-
2.	Площадь земельного участка ± величина погрешности определения (вычисления) площади ($P \pm \Delta P$), м ²	658 ± 18
3.	Формула, примененная для вычисления предельной погрешности определения площади земельного участка, с подставленными значениями и итоговые (вычисленные) значения (ΔP), м ²	$\Delta P = 3.5 * Mt * \sqrt{P} = 3.5 * 0.2 * \sqrt{658} = 18$

3. Сведения о характеристиках уточняемого земельного участка с кадастровым номером 47:23:1909002:127 :

№ п/п	Наименование характеристики земельного участка	Значение характеристики
1	2	3
4.	Площадь земельного участка согласно сведениям Единого государственного реестра недвижимости (Ркад), м2	600
5.	Оценка расхождения Р и Ркад (Р - Ркад), м2	58
6.	Предельные минимальный и максимальный размеры земельного участка (Рмин и Рмакс), м2	- -
7.	Вид (виды) разрешенного использования	для ведения садоводства
7.1.	Дополнительные сведения об использовании земельного участка	-
8.	Кадастровый или иной государственный учетный номер (инвентарный) здания, сооружения, объекта незавершенного строительства, расположенного на земельном участке	-
9.	Сведения о земельных участках (землях общего пользования, территории общего пользования), посредством которых обеспечивается доступ	Земли общего пользования
10.	Иные сведения	-

4. Пояснения к сведениям об уточняемом земельном участке с кадастровым номером 47:23:1909002:127 :

1.	-
----	---

Сведения об уточняемых земельных участках

1. Сведения о характерных точках границы уточняемого земельного участка с кадастровым номером 47:23:1909002:125 :

Система координат МСК-47, зона 2					Зона № 2		
Обозначение характерных точек границ	Координаты, м				Метод определения координат	Формулы, примененные для расчета средней квадратической погрешности определения координат характерных точек границ (Mt), с подставленными в такие формулы значениями и итоговые (вычисленные) значения Mt, м	Описание закрепления точки
	содержатся в Едином государственном реестре недвижимости		определены в результате выполнения комплексных работ				
	X	Y	X	Y			
1	2	3	4	5	6	7	8
143	-	-	382275.46	2212297.07	Фотограмметрический метод	Mt = 0.20	Закрепление отсутствует
н7У	-	-	382276.71	2212317.82	Фотограмметрический метод	Mt = 0.20	Закрепление отсутствует
166	-	-	382246.70	2212319.09	Фотограмметрический метод	Mt = 0.20	Закрепление отсутствует
165	-	-	382246.61	2212317.05	Фотограмметрический метод	Mt = 0.20	Закрепление отсутствует
144	-	-	382245.52	2212299.00	Фотограмметрический метод	Mt = 0.20	Закрепление отсутствует
143	-	-	382275.46	2212297.07	Фотограмметрический метод	Mt = 0.20	Закрепление отсутствует

2. Сведения о частях границ уточняемого земельного участка с кадастровым номером 47:23:1909002:125 :

Обозначение части границ		Горизонтальное проложение (S), м	Описание прохождения части границ	Сведения о согласовании местоположения границ (согласовано/спорное)
от т.	до т.			
1	2	3	4	5
143	н7У	20.79	-	-
н7У	166	30.04	-	-
166	165	2.04	-	-
165	144	18.08	-	-
144	143	30.00	-	-

3. Сведения о характеристиках уточняемого земельного участка с кадастровым номером 47:23:1909002:125 :

№ п/п	Наименование характеристики земельного участка	Значение характеристики
1	2	3
1.	Сведения об адресе земельного участка	Российская Федерация, Ленинградская область, район Гатчинский, с.т. Южное, массив Красницы, уч.261 2252f46b-5281-436a-9b02-5a22cc0b2d63
1.1.	Сведения об ином месте нахождения земельного участка, не являющегося объектом адресации, в структурированном виде	-
1.2.	Дополнительные сведения о месте нахождения земельного участка	-
2.	Площадь земельного участка ± величина погрешности определения (вычисления) площади (P ± ΔP), м ²	614 ± 17

3. Сведения о характеристиках уточняемого земельного участка с кадастровым номером 47:23:1909002:125 :

№ п/п	Наименование характеристики земельного участка	Значение характеристики
1	2	3
3.	Формула, примененная для вычисления предельной погрешности определения площади земельного участка, с подставленными значениями и итоговые (вычисленные) значения (ΔP), м2	$\Delta P=3.5*Mt*\sqrt{P}=3.5*0,2*\sqrt{614}=17$
4.	Площадь земельного участка согласно сведениям Единого государственного реестра недвижимости (Ркад), м2	600
5.	Оценка расхождения Р и Ркад (Р - Ркад), м2	14
6.	Предельные минимальный и максимальный размеры земельного участка (Рмин и Рмакс), м2	- -
7.	Вид (виды) разрешенного использования	для ведения садоводства
7.1.	Дополнительные сведения об использовании земельного участка	-
8.	Кадастровый или иной государственный учетный номер (инвентарный) здания, сооружения, объекта незавершенного строительства, расположенного на земельном участке	-
9.	Сведения о земельных участках (землях общего пользования, территории общего пользования), посредством которых обеспечивается доступ	Земли общего пользования
10.	Иные сведения	-

4. Пояснения к сведениям об уточняемом земельном участке с кадастровым номером 47:23:1909002:125 :

1.	-
----	---

Сведения об уточняемых земельных участках

1. Сведения о характерных точках границы уточняемого земельного участка с кадастровым номером 47:23:1909002:124 :

Система координат МСК-47, зона 2					Зона № 2		
Обозначение характерных точек границ	Координаты, м				Метод определения координат	Формулы, примененные для расчета средней квадратической погрешности определения координат характерных точек границ (Mt), с подставленными в такие формулы значениями и итоговые (вычисленные) значения Mt, м	Описание закрепления точки
	содержатся в Едином государственном реестре недвижимости		определены в результате выполнения комплексных работ				
	X	Y	X	Y			
1	2	3	4	5	6	7	8
н7У	-	-	382276.71	2212317.82	Фотограмметрический метод	$Mt = 0.20$	Закрепление отсутствует
н8У	-	-	382277.93	2212339.39	Фотограмметрический метод	$Mt = 0.20$	Закрепление отсутствует
635	-	-	382254.33	2212340.90	Фотограмметрический метод	$Mt = 0.20$	Закрепление отсутствует
н9У	-	-	382247.71	2212340.78	Фотограмметрический метод	$Mt = 0.20$	Закрепление отсутствует
166	-	-	382246.70	2212319.09	Фотограмметрический метод	$Mt = 0.20$	Закрепление отсутствует
н7У	-	-	382276.71	2212317.82	Фотограмметрический метод	$Mt = 0.20$	Закрепление отсутствует

2. Сведения о частях границ уточняемого земельного участка с кадастровым номером 47:23:1909002:124 :

Обозначение части границ		Горизонтальное проложение (S), м	Описание прохождения части границ	Сведения о согласовании местоположения границ (согласовано/спорное)
от т.	до т.			
1	2	3	4	5
н7У	н8У	21.60	-	-
н8У	635	23.65	-	-
635	н9У	6.62	-	-
н9У	166	21.71	-	-
166	н7У	30.04	-	-

3. Сведения о характеристиках уточняемого земельного участка с кадастровым номером 47:23:1909002:124 :

№ п/п	Наименование характеристики земельного участка	Значение характеристики
1	2	3
1.	Сведения об адресе земельного участка	Российская Федерация, Ленинградская область, район Гатчинский, с.т. Южное, массив Красницы, уч.260 2252f46b-5281-436a-9b02-5a22cc0b2d63
1.1.	Сведения об ином месте нахождения земельного участка, не являющегося объектом адресации, в структурированном виде	-
1.2.	Дополнительные сведения о месте нахождения земельного участка	-
2.	Площадь земельного участка ± величина погрешности определения (вычисления) площади ($P \pm \Delta P$), м ²	659 ± 18

3. Сведения о характеристиках уточняемого земельного участка с кадастровым номером 47:23:1909002:124 :		
№ п/п	Наименование характеристики земельного участка	Значение характеристики
1	2	3
3.	Формула, примененная для вычисления предельной погрешности определения площади земельного участка, с подставленными значениями и итоговые (вычисленные) значения (ΔP), м2	$\Delta P=3.5*Mt*\sqrt{P}=3.5*0,2*\sqrt{659}=18$
4.	Площадь земельного участка согласно сведениям Единого государственного реестра недвижимости (Ркад), м2	600
5.	Оценка расхождения Р и Ркад (Р - Ркад), м2	59
6.	Предельные минимальный и максимальный размеры земельного участка (Рмин и Рмакс), м2	- -
7.	Вид (виды) разрешенного использования	для ведения садоводства
7.1.	Дополнительные сведения об использовании земельного участка	-
8.	Кадастровый или иной государственный учетный номер (инвентарный) здания, сооружения, объекта незавершенного строительства, расположенного на земельном участке	47:23:1909002:181
9.	Сведения о земельных участках (землях общего пользования, территории общего пользования), посредством которых обеспечивается доступ	Земли общего пользования
10.	Иные сведения	-
4. Пояснения к сведениям об уточняемом земельном участке с кадастровым номером 47:23:1909002:124 :		
1.	-	

Сведения об уточняемых земельных участках

1. Сведения о характерных точках границы уточняемого земельного участка с кадастровым номером 47:23:1909002:106 :

Система координат МСК-47, зона 2					Зона № 2		
Обозначение характерных точек границ	Координаты, м				Метод определения координат	Формулы, примененные для расчета средней квадратической погрешности определения координат характерных точек границ (Mt), с подставленными в такие формулы значениями и итоговые (вычисленные) значения Mt, м	Описание закрепления точки
	содержатся в Едином государственном реестре недвижимости		определены в результате выполнения комплексных работ				
	X	Y	X	Y			
1	2	3	4	5	6	7	8
н4У	-	-	382242.51	2212248.21	Фотограмметрический метод	$Mt = 0.20$	Закрепление отсутствует
н6У	-	-	382243.68	2212270.35	Фотограмметрический метод	$Mt = 0.20$	Закрепление отсутствует
657	-	-	382213.87	2212271.99	Фотограмметрический метод	$Mt = 0.20$	Закрепление отсутствует
н10У	-	-	382212.66	2212250.07	Фотограмметрический метод	$Mt = 0.20$	Закрепление отсутствует
н4У	-	-	382242.51	2212248.21	Фотограмметрический метод	$Mt = 0.20$	Закрепление отсутствует

2. Сведения о частях границ уточняемого земельного участка с кадастровым номером 47:23:1909002:106 :

Обозначение части границ		Горизонтальное проложение (S), м	Описание прохождения части границ	Сведения о согласовании местоположения границ (согласовано/спорное)
от т.	до т.			
1	2	3	4	5
н4У	н6У	22.17	-	-
н6У	657	29.86	-	-
657	н10У	21.95	-	-
н10У	н4У	29.91	-	-

3. Сведения о характеристиках уточняемого земельного участка с кадастровым номером 47:23:1909002:106 :

№ п/п	Наименование характеристики земельного участка	Значение характеристики
1	2	3
1.	Сведения об адресе земельного участка	Российская Федерация, Ленинградская область, район Гатчинский, с.т. Южное, массив Красницы, уч.236 2252f46b-5281-436a-9b02-5a22cc0b2d63
1.1.	Сведения об ином месте нахождения земельного участка, не являющегося объектом адресации, в структурированном виде	-
1.2.	Дополнительные сведения о месте нахождения земельного участка	-
2.	Площадь земельного участка ± величина погрешности определения (вычисления) площади ($P \pm \Delta P$), м ²	659 ± 18
3.	Формула, примененная для вычисления предельной погрешности определения площади земельного участка, с подставленными значениями и итоговые (вычисленные) значения (ΔP), м ²	$\Delta P = 3.5 * Mt * \sqrt{P} = 3.5 * 0.2 * \sqrt{659} = 18$

3. Сведения о характеристиках уточняемого земельного участка с кадастровым номером 47:23:1909002:106 :

№ п/п	Наименование характеристики земельного участка	Значение характеристики
1	2	3
4.	Площадь земельного участка согласно сведениям Единого государственного реестра недвижимости (Ркад), м2	600
5.	Оценка расхождения Р и Ркад (Р - Ркад), м2	59
6.	Предельные минимальный и максимальный размеры земельного участка (Рмин и Рмакс), м2	- -
7.	Вид (виды) разрешенного использования	для ведения садоводства
7.1.	Дополнительные сведения об использовании земельного участка	-
8.	Кадастровый или иной государственный учетный номер (инвентарный) здания, сооружения, объекта незавершенного строительства, расположенного на земельном участке	-
9.	Сведения о земельных участках (землях общего пользования, территории общего пользования), посредством которых обеспечивается доступ	Земли общего пользования
10.	Иные сведения	-

4. Пояснения к сведениям об уточняемом земельном участке с кадастровым номером 47:23:1909002:106 :

1.	-
----	---

Сведения об уточняемых земельных участках

1. Сведения о характерных точках границы уточняемого земельного участка с кадастровым номером 47:23:1909002:107 :

Система координат МСК-47, зона 2					Зона № 2		
Обозначение характерных точек границ	Координаты, м				Метод определения координат	Формулы, примененные для расчета средней квадратической погрешности определения координат характерных точек границ (Mt), с подставленными в такие формулы значениями и итоговые (вычисленные) значения Mt, м	Описание закрепления точки
	содержатся в Едином государственном реестре недвижимости		определены в результате выполнения комплексных работ				
	X	Y	X	Y			
1	2	3	4	5	6	7	8
243	-	-	382241.55	2212228.77	Фотограмметрический метод	$Mt = 0.20$	Закрепление отсутствует
н4У	-	-	382242.51	2212248.21	Фотограмметрический метод	$Mt = 0.20$	Закрепление отсутствует
н10У	-	-	382212.66	2212250.07	Фотограмметрический метод	$Mt = 0.20$	Закрепление отсутствует
н11У	-	-	382211.61	2212230.88	Фотограмметрический метод	$Mt = 0.20$	Закрепление отсутствует
243	-	-	382241.55	2212228.77	Фотограмметрический метод	$Mt = 0.20$	Закрепление отсутствует

2. Сведения о частях границ уточняемого земельного участка с кадастровым номером 47:23:1909002:107 :

Обозначение части границ		Горизонтальное проложение (S), м	Описание прохождения части границ	Сведения о согласовании местоположения границ (согласовано/спорное)
от т.	до т.			
1	2	3	4	5
243	н4У	19.46	-	-
н4У	н10У	29.91	-	-
н10У	н11У	19.22	-	-
н11У	243	30.01	-	-

3. Сведения о характеристиках уточняемого земельного участка с кадастровым номером 47:23:1909002:107 :

№ п/п	Наименование характеристики земельного участка	Значение характеристики
1	2	3
1.	Сведения об адресе земельного участка	Российская Федерация, Ленинградская область, район Гатчинский, с.т. Южное, массив Красницы, уч.237 2252f46b-5281-436a-9b02-5a22cc0b2d63
1.1.	Сведения об ином месте нахождения земельного участка, не являющегося объектом адресации, в структурированном виде	-
1.2.	Дополнительные сведения о месте нахождения земельного участка	-
2.	Площадь земельного участка ± величина погрешности определения (вычисления) площади ($P \pm \Delta P$), м ²	579 ± 17
3.	Формула, примененная для вычисления предельной погрешности определения площади земельного участка, с подставленными значениями и итоговые (вычисленные) значения (ΔP), м ²	$\Delta P = 3.5 * Mt * \sqrt{P} = 3.5 * 0.2 * \sqrt{579} = 17$

3. Сведения о характеристиках уточняемого земельного участка с кадастровым номером 47:23:1909002:107 :

№ п/п	Наименование характеристики земельного участка	Значение характеристики
1	2	3
4.	Площадь земельного участка согласно сведениям Единого государственного реестра недвижимости (Ркад), м2	600
5.	Оценка расхождения Р и Ркад (Р - Ркад), м2	21
6.	Предельные минимальный и максимальный размеры земельного участка (Рмин и Рмакс), м2	- -
7.	Вид (виды) разрешенного использования	для ведения садоводства
7.1.	Дополнительные сведения об использовании земельного участка	-
8.	Кадастровый или иной государственный учетный номер (инвентарный) здания, сооружения, объекта незавершенного строительства, расположенного на земельном участке	47:23:0000000:1660
9.	Сведения о земельных участках (землях общего пользования, территории общего пользования), посредством которых обеспечивается доступ	Земли общего пользования
10.	Иные сведения	-

4. Пояснения к сведениям об уточняемом земельном участке с кадастровым номером 47:23:1909002:107 :

1.	-
----	---

Сведения об уточняемых земельных участках

1. Сведения о характерных точках границы уточняемого земельного участка с кадастровым номером 47:23:1909002:108 :

Система координат МСК-47, зона 2					Зона № 2		
Обозначение характерных точек границ	Координаты, м				Метод определения координат	Формулы, примененные для расчета средней квадратической погрешности определения координат характерных точек границ (Mt), с подставленными в такие формулы значениями и итоговые (вычисленные) значения Mt, м	Описание закрепления точки
	содержатся в Едином государственном реестре недвижимости		определены в результате выполнения комплексных работ				
	X	Y	X	Y			
1	2	3	4	5	6	7	8
244	-	-	382240.43	2212208.46	Фотограмметрический метод	$Mt = 0.20$	Закрепление отсутствует
243	-	-	382241.55	2212228.77	Фотограмметрический метод	$Mt = 0.20$	Закрепление отсутствует
н11У	-	-	382211.61	2212230.88	Фотограмметрический метод	$Mt = 0.20$	Закрепление отсутствует
н12У	-	-	382210.54	2212211.53	Фотограмметрический метод	$Mt = 0.20$	Закрепление отсутствует
244	-	-	382240.43	2212208.46	Фотограмметрический метод	$Mt = 0.20$	Закрепление отсутствует

2. Сведения о частях границ уточняемого земельного участка с кадастровым номером 47:23:1909002:108 :

Обозначение части границ		Горизонтальное проложение (S), м	Описание прохождения части границ	Сведения о согласовании местоположения границ (согласовано/спорное)
от т.	до т.			
1	2	3	4	5
244	243	20.34	-	-
243	н11У	30.01	-	-
н11У	н12У	19.38	-	-
н12У	244	30.05	-	-

3. Сведения о характеристиках уточняемого земельного участка с кадастровым номером 47:23:1909002:108 :

№ п/п	Наименование характеристики земельного участка	Значение характеристики
1	2	3
1.	Сведения об адресе земельного участка	Российская Федерация, Ленинградская область, район Гатчинский, с.т. Южное, массив Красницы, уч.238 2252f46b-5281-436a-9b02-5a22cc0b2d63
1.1.	Сведения об ином месте нахождения земельного участка, не являющегося объектом адресации, в структурированном виде	-
1.2.	Дополнительные сведения о месте нахождения земельного участка	-
2.	Площадь земельного участка ± величина погрешности определения (вычисления) площади ($P \pm \Delta P$), м ²	596 ± 17
3.	Формула, примененная для вычисления предельной погрешности определения площади земельного участка, с подставленными значениями и итоговые (вычисленные) значения (ΔP), м ²	$\Delta P = 3.5 * Mt * \sqrt{P} = 3.5 * 0.2 * \sqrt{596} = 17$

3. Сведения о характеристиках уточняемого земельного участка с кадастровым номером 47:23:1909002:108 :

№ п/п	Наименование характеристики земельного участка	Значение характеристики
1	2	3
4.	Площадь земельного участка согласно сведениям Единого государственного реестра недвижимости (Ркад), м2	600
5.	Оценка расхождения Р и Ркад (Р - Ркад), м2	4
6.	Предельные минимальный и максимальный размеры земельного участка (Рмин и Рмакс), м2	- -
7.	Вид (виды) разрешенного использования	для ведения садоводства
7.1.	Дополнительные сведения об использовании земельного участка	-
8.	Кадастровый или иной государственный учетный номер (инвентарный) здания, сооружения, объекта незавершенного строительства, расположенного на земельном участке	-
9.	Сведения о земельных участках (землях общего пользования, территории общего пользования), посредством которых обеспечивается доступ	Земли общего пользования
10.	Иные сведения	-

4. Пояснения к сведениям об уточняемом земельном участке с кадастровым номером 47:23:1909002:108 :

1.	-
----	---

Сведения об уточняемых земельных участках

1. Сведения о характерных точках границы уточняемого земельного участка с кадастровым номером 47:23:1909002:109 :

Система координат МСК-47, зона 2					Зона № 2		
Обозначение характерных точек границ	Координаты, м				Метод определения координат	Формулы, примененные для расчета средней квадратической погрешности определения координат характерных точек границ (Mt), с подставленными в такие формулы значениями и итоговые (вычисленные) значения Mt, м	Описание закрепления точки
	содержатся в Едином государственном реестре недвижимости		определены в результате выполнения комплексных работ				
	X	Y	X	Y			
1	2	3	4	5	6	7	8
174	-	-	382239.44	2212190.45	Фотограмметрический метод	$Mt = 0.20$	Закрепление отсутствует
244	-	-	382240.43	2212208.46	Фотограмметрический метод	$Mt = 0.20$	Закрепление отсутствует
н12У	-	-	382210.54	2212211.53	Фотограмметрический метод	$Mt = 0.20$	Закрепление отсутствует
175	-	-	382209.44	2212191.48	Фотограмметрический метод	$Mt = 0.20$	Закрепление отсутствует
174	-	-	382239.44	2212190.45	Фотограмметрический метод	$Mt = 0.20$	Закрепление отсутствует

2. Сведения о частях границ уточняемого земельного участка с кадастровым номером 47:23:1909002:109 :

Обозначение части границ		Горизонтальное проложение (S), м	Описание прохождения части границ	Сведения о согласовании местоположения границ (согласовано/спорное)
от т.	до т.			
1	2	3	4	5
174	244	18.04	-	-
244	н12У	30.05	-	-
н12У	175	20.08	-	-
175	174	30.02	-	-

3. Сведения о характеристиках уточняемого земельного участка с кадастровым номером 47:23:1909002:109 :

№ п/п	Наименование характеристики земельного участка	Значение характеристики
1	2	3
1.	Сведения об адресе земельного участка	Российская Федерация, Ленинградская область, район Гатчинский, с.т. Южное, массив Красницы, уч.239 2252f46b-5281-436a-9b02-5a22cc0b2d63
1.1.	Сведения об ином месте нахождения земельного участка, не являющегося объектом адресации, в структурированном виде	-
1.2.	Дополнительные сведения о месте нахождения земельного участка	-
2.	Площадь земельного участка ± величина погрешности определения (вычисления) площади ($P \pm \Delta P$), м ²	572 ± 17
3.	Формула, примененная для вычисления предельной погрешности определения площади земельного участка, с подставленными значениями и итоговые (вычисленные) значения (ΔP), м ²	$\Delta P = 3.5 * Mt * \sqrt{P} = 3.5 * 0.2 * \sqrt{572} = 17$

3. Сведения о характеристиках уточняемого земельного участка с кадастровым номером 47:23:1909002:109 :

№ п/п	Наименование характеристики земельного участка	Значение характеристики
1	2	3
4.	Площадь земельного участка согласно сведениям Единого государственного реестра недвижимости (Ркад), м2	600
5.	Оценка расхождения Р и Ркад (Р - Ркад), м2	28
6.	Предельные минимальный и максимальный размеры земельного участка (Рмин и Рмакс), м2	- -
7.	Вид (виды) разрешенного использования	для ведения садоводства
7.1.	Дополнительные сведения об использовании земельного участка	-
8.	Кадастровый или иной государственный учетный номер (инвентарный) здания, сооружения, объекта незавершенного строительства, расположенного на земельном участке	-
9.	Сведения о земельных участках (землях общего пользования, территории общего пользования), посредством которых обеспечивается доступ	Земли общего пользования
10.	Иные сведения	-

4. Пояснения к сведениям об уточняемом земельном участке с кадастровым номером 47:23:1909002:109 :

1.	-
----	---

Сведения об уточняемых земельных участках

1. Сведения о характерных точках границы уточняемого земельного участка с кадастровым номером 47:23:1909002:113 :

Система координат МСК-47, зона 2					Зона № 2		
Обозначение характерных точек границ	Координаты, м				Метод определения координат	Формулы, примененные для расчета средней квадратической погрешности определения координат характерных точек границ (Mt), с подставленными в такие формулы значениями и итоговые (вычисленные) значения Mt, м	Описание закрепления точки
	содержатся в Едином государственном реестре недвижимости		определены в результате выполнения комплексных работ				
	X	Y	X	Y			
1	2	3	4	5	6	7	8
н13У	-	-	382234.70	2212109.56	Фотограмметрический метод	$Mt = 0.20$	Закрепление отсутствует
н2У	-	-	382236.12	2212129.46	Фотограмметрический метод	$Mt = 0.20$	Закрепление отсутствует
214	-	-	382217.37	2212130.35	Фотограмметрический метод	$Mt = 0.20$	Закрепление отсутствует
213	-	-	382214.94	2212129.91	Фотограмметрический метод	$Mt = 0.20$	Закрепление отсутствует
212	-	-	382206.07	2212130.46	Фотограмметрический метод	$Mt = 0.20$	Закрепление отсутствует
н14У	-	-	382205.00	2212111.07	Фотограмметрический метод	$Mt = 0.20$	Закрепление отсутствует
н13У	-	-	382234.70	2212109.56	Фотограмметрический метод	$Mt = 0.20$	Закрепление отсутствует

2. Сведения о частях границ уточняемого земельного участка с кадастровым номером 47:23:1909002:113 :

Обозначение части границ		Горизонтальное проложение (S), м	Описание прохождения части границ	Сведения о согласовании местоположения границ (согласовано/спорное)
от т.	до т.			
1	2	3	4	5
н13У	н2У	19.95	-	-
н2У	214	18.77	-	-
214	213	2.47	-	-
213	212	8.89	-	-
212	н14У	19.42	-	-
н14У	н13У	29.74	-	-

3. Сведения о характеристиках уточняемого земельного участка с кадастровым номером 47:23:1909002:113 :

№ п/п	Наименование характеристики земельного участка	Значение характеристики
1	2	3
1.	Сведения об адресе земельного участка	Российская Федерация, Ленинградская область, район Гатчинский, с.т. Южное, массив Красницы, уч.243 2252f46b-5281-436a-9b02-5a22cc0b2d63
1.1.	Сведения об ином месте нахождения земельного участка, не являющегося объектом адресации, в структурированном виде	-
1.2.	Дополнительные сведения о месте нахождения земельного участка	-

3. Сведения о характеристиках уточняемого земельного участка с кадастровым номером 47:23:1909002:113 :		
№ п/п	Наименование характеристики земельного участка	Значение характеристики
1	2	3
2.	Площадь земельного участка ± величина погрешности определения (вычисления) площади ($P \pm \Delta P$), м ²	590 ± 17
3.	Формула, примененная для вычисления предельной погрешности определения площади земельного участка, с подставленными значениями и итоговые (вычисленные) значения (ΔP), м ²	$\Delta P = 3.5 * M_t * \sqrt{P} = 3.5 * 0,2 * \sqrt{590} = 17$
4.	Площадь земельного участка согласно сведениям Единого государственного реестра недвижимости ($R_{\text{кад}}$), м ²	600
5.	Оценка расхождения P и $R_{\text{кад}}$ ($P - R_{\text{кад}}$), м ²	10
6.	Предельные минимальный и максимальный размеры земельного участка ($R_{\text{мин}}$ и $R_{\text{макс}}$), м ²	- -
7.	Вид (виды) разрешенного использования	для ведения садоводства
7.1.	Дополнительные сведения об использовании земельного участка	-
8.	Кадастровый или иной государственный учетный номер (инвентарный) здания, сооружения, объекта незавершенного строительства, расположенного на земельном участке	47:23:0507001:535
9.	Сведения о земельных участках (землях общего пользования, территории общего пользования), посредством которых обеспечивается доступ	Земли общего пользования
10.	Иные сведения	-
4. Пояснения к сведениям об уточняемом земельном участке с кадастровым номером 47:23:1909002:113 :		
1.	-	

Сведения об уточняемых земельных участках

1. Сведения о характерных точках границы уточняемого земельного участка с кадастровым номером 47:23:1909002:114 :

Система координат МСК-47, зона 2					Зона № 2		
Обозначение характерных точек границ	Координаты, м				Метод определения координат	Формулы, примененные для расчета средней квадратической погрешности определения координат характерных точек границ (Mt), с подставленными в такие формулы значениями и итоговые (вычисленные) значения Mt, м	Описание закрепления точки
	содержатся в Едином государственном реестре недвижимости		определены в результате выполнения комплексных работ				
	X	Y	X	Y			
1	2	3	4	5	6	7	8
219	-	-	382233.83	2212090.62	Фотограмметрический метод	$Mt = 0.20$	Закрепление отсутствует
н13У	-	-	382234.70	2212109.56	Фотограмметрический метод	$Mt = 0.20$	Закрепление отсутствует
н14У	-	-	382205.00	2212111.07	Фотограмметрический метод	$Mt = 0.20$	Закрепление отсутствует
656	-	-	382203.97	2212092.25	Фотограмметрический метод	$Mt = 0.20$	Закрепление отсутствует
219	-	-	382233.83	2212090.62	Фотограмметрический метод	$Mt = 0.20$	Закрепление отсутствует

2. Сведения о частях границ уточняемого земельного участка с кадастровым номером 47:23:1909002:114 :

Обозначение части границ		Горизонтальное проложение (S), м	Описание прохождения части границ	Сведения о согласовании местоположения границ (согласовано/спорное)
от т.	до т.			
1	2	3	4	5
219	н13У	18.96	-	-
н13У	н14У	29.74	-	-
н14У	656	18.85	-	-
656	219	29.90	-	-

3. Сведения о характеристиках уточняемого земельного участка с кадастровым номером 47:23:1909002:114 :

№ п/п	Наименование характеристики земельного участка	Значение характеристики
1	2	3
1.	Сведения об адресе земельного участка	Российская Федерация, Ленинградская область, район Гатчинский, с.т. Южное, массив Красницы, уч.244 2252f46b-5281-436a-9b02-5a22cc0b2d63
1.1.	Сведения об ином месте нахождения земельного участка, не являющегося объектом адресации, в структурированном виде	-
1.2.	Дополнительные сведения о месте нахождения земельного участка	-
2.	Площадь земельного участка ± величина погрешности определения (вычисления) площади ($P \pm \Delta P$), м ²	564 ± 17
3.	Формула, примененная для вычисления предельной погрешности определения площади земельного участка, с подставленными значениями и итоговые (вычисленные) значения (ΔP), м ²	$\Delta P = 3.5 * Mt * \sqrt{P} = 3.5 * 0.2 * \sqrt{564} = 17$

3. Сведения о характеристиках уточняемого земельного участка с кадастровым номером 47:23:1909002:114 :

№ п/п	Наименование характеристики земельного участка	Значение характеристики
1	2	3
4.	Площадь земельного участка согласно сведениям Единого государственного реестра недвижимости (Ркад), м2	600
5.	Оценка расхождения Р и Ркад (Р - Ркад), м2	36
6.	Предельные минимальный и максимальный размеры земельного участка (Рмин и Рмакс), м2	- -
7.	Вид (виды) разрешенного использования	для ведения садоводства
7.1.	Дополнительные сведения об использовании земельного участка	-
8.	Кадастровый или иной государственный учетный номер (инвентарный) здания, сооружения, объекта незавершенного строительства, расположенного на земельном участке	47:23:0507001:535
9.	Сведения о земельных участках (землях общего пользования, территории общего пользования), посредством которых обеспечивается доступ	Земли общего пользования
10.	Иные сведения	-

4. Пояснения к сведениям об уточняемом земельном участке с кадастровым номером 47:23:1909002:114 :

1.	-
----	---

Сведения об уточняемых земельных участках

1. Сведения о характерных точках границы уточняемого земельного участка с кадастровым номером 47:23:1909002:116 :

Система координат МСК-47, зона 2					Зона № 2		
Обозначение характерных точек границ	Координаты, м				Метод определения координат	Формулы, примененные для расчета средней квадратической погрешности определения координат характерных точек границ (Mt), с подставленными в такие формулы значениями и итоговые (вычисленные) значения Mt, м	Описание закрепления точки
	содержатся в Едином государственном реестре недвижимости		определены в результате выполнения комплексных работ				
	X	Y	X	Y			
1	2	3	4	5	6	7	8
131	-	-	382230.92	2212038.74	Фотограмметрический метод	$Mt = 0.20$	Закрепление отсутствует
150	-	-	382231.77	2212059.29	Фотограмметрический метод	$Mt = 0.20$	Закрепление отсутствует
н15У	-	-	382202.14	2212061.18	Фотограмметрический метод	$Mt = 0.20$	Закрепление отсутствует
132	-	-	382200.93	2212040.34	Фотограмметрический метод	$Mt = 0.20$	Закрепление отсутствует
131	-	-	382230.92	2212038.74	Фотограмметрический метод	$Mt = 0.20$	Закрепление отсутствует

2. Сведения о частях границ уточняемого земельного участка с кадастровым номером 47:23:1909002:116 :

Обозначение части границ		Горизонтальное проложение (S), м	Описание прохождения части границ	Сведения о согласовании местоположения границ (согласовано/спорное)
от т.	до т.			
1	2	3	4	5
131	150	20.57	-	-
150	н15У	29.69	-	-
н15У	132	20.88	-	-
132	131	30.03	-	-

3. Сведения о характеристиках уточняемого земельного участка с кадастровым номером 47:23:1909002:116 :

№ п/п	Наименование характеристики земельного участка	Значение характеристики
1	2	3
1.	Сведения об адресе земельного участка	Российская Федерация, Ленинградская область, район Гатчинский, с.т. Южное, массив Красницы, уч.246 2252f46b-5281-436a-9b02-5a22cc0b2d63
1.1.	Сведения об ином месте нахождения земельного участка, не являющегося объектом адресации, в структурированном виде	-
1.2.	Дополнительные сведения о месте нахождения земельного участка	-
2.	Площадь земельного участка ± величина погрешности определения (вычисления) площади ($P \pm \Delta P$), м ²	619 ± 17
3.	Формула, примененная для вычисления предельной погрешности определения площади земельного участка, с подставленными значениями и итоговые (вычисленные) значения (ΔP), м ²	$\Delta P = 3.5 * Mt * \sqrt{P} = 3.5 * 0.2 * \sqrt{619} = 17$

3. Сведения о характеристиках уточняемого земельного участка с кадастровым номером 47:23:1909002:116 :

№ п/п	Наименование характеристики земельного участка	Значение характеристики
1	2	3
4.	Площадь земельного участка согласно сведениям Единого государственного реестра недвижимости (Ркад), м2	600
5.	Оценка расхождения Р и Ркад (Р - Ркад), м2	19
6.	Предельные минимальный и максимальный размеры земельного участка (Рмин и Рмакс), м2	- -
7.	Вид (виды) разрешенного использования	для ведения садоводства
7.1.	Дополнительные сведения об использовании земельного участка	-
8.	Кадастровый или иной государственный учетный номер (инвентарный) здания, сооружения, объекта незавершенного строительства, расположенного на земельном участке	-
9.	Сведения о земельных участках (землях общего пользования, территории общего пользования), посредством которых обеспечивается доступ	Земли общего пользования
10.	Иные сведения	-

4. Пояснения к сведениям об уточняемом земельном участке с кадастровым номером 47:23:1909002:116 :

1.	-
----	---

Сведения об уточняемых земельных участках

1. Сведения о характерных точках границы уточняемого земельного участка с кадастровым номером 47:23:1909002:121 :

Система координат МСК-47, зона 2					Зона № 2		
Обозначение характерных точек границ	Координаты, м				Метод определения координат	Формулы, примененные для расчета средней квадратической погрешности определения координат характерных точек границ (Mt), с подставленными в такие формулы значениями и итоговые (вычисленные) значения Mt, м	Описание закрепления точки
	содержатся в Едином государственном реестре недвижимости		определены в результате выполнения комплексных работ				
	X	Y	X	Y			
1	2	3	4	5	6	7	8
140	-	-	382225.45	2211938.36	Фотограмметрический метод	$Mt = 0.20$	Закрепление отсутствует
235	-	-	382226.44	2211958.37	Фотограмметрический метод	$Mt = 0.20$	Закрепление отсутствует
н16У	-	-	382196.45	2211959.15	Фотограмметрический метод	$Mt = 0.20$	Закрепление отсутствует
141	-	-	382195.38	2211939.78	Фотограмметрический метод	$Mt = 0.20$	Закрепление отсутствует
140	-	-	382225.45	2211938.36	Фотограмметрический метод	$Mt = 0.20$	Закрепление отсутствует

2. Сведения о частях границ уточняемого земельного участка с кадастровым номером 47:23:1909002:121 :

Обозначение части границ		Горизонтальное проложение (S), м	Описание прохождения части границ	Сведения о согласовании местоположения границ (согласовано/спорное)
от т.	до т.			
1	2	3	4	5
140	235	20.03	-	-
235	н16У	30.00	-	-
н16У	141	19.40	-	-
141	140	30.10	-	-

3. Сведения о характеристиках уточняемого земельного участка с кадастровым номером 47:23:1909002:121 :

№ п/п	Наименование характеристики земельного участка	Значение характеристики
1	2	3
1.	Сведения об адресе земельного участка	Российская Федерация, Ленинградская область, район Гатчинский, с.т. Южное, массив Красницы, уч.251 2252f46b-5281-436a-9b02-5a22cc0b2d63
1.1.	Сведения об ином месте нахождения земельного участка, не являющегося объектом адресации, в структурированном виде	-
1.2.	Дополнительные сведения о месте нахождения земельного участка	-
2.	Площадь земельного участка ± величина погрешности определения (вычисления) площади ($P \pm \Delta P$), м ²	592 ± 17
3.	Формула, примененная для вычисления предельной погрешности определения площади земельного участка, с подставленными значениями и итоговые (вычисленные) значения (ΔP), м ²	$\Delta P = 3.5 * Mt * \sqrt{P} = 3.5 * 0.2 * \sqrt{592} = 17$

3. Сведения о характеристиках уточняемого земельного участка с кадастровым номером 47:23:1909002:121 :

№ п/п	Наименование характеристики земельного участка	Значение характеристики
1	2	3
4.	Площадь земельного участка согласно сведениям Единого государственного реестра недвижимости (Ркад), м2	600
5.	Оценка расхождения Р и Ркад (Р - Ркад), м2	8
6.	Предельные минимальный и максимальный размеры земельного участка (Рмин и Рмакс), м2	- -
7.	Вид (виды) разрешенного использования	для ведения садоводства
7.1.	Дополнительные сведения об использовании земельного участка	-
8.	Кадастровый или иной государственный учетный номер (инвентарный) здания, сооружения, объекта незавершенного строительства, расположенного на земельном участке	-
9.	Сведения о земельных участках (землях общего пользования, территории общего пользования), посредством которых обеспечивается доступ	Земли общего пользования
10.	Иные сведения	-

4. Пояснения к сведениям об уточняемом земельном участке с кадастровым номером 47:23:1909002:121 :

1.	-
----	---

Сведения об уточняемых земельных участках

1. Сведения о характерных точках границы уточняемого земельного участка с кадастровым номером 47:23:1909002:120 :

Система координат МСК-47, зона 2					Зона № 2		
Обозначение характерных точек границ	Координаты, м				Метод определения координат	Формулы, примененные для расчета средней квадратической погрешности определения координат характерных точек границ (Mt), с подставленными в такие формулы значениями и итоговые (вычисленные) значения Mt, м	Описание закрепления точки
	содержатся в Едином государственном реестре недвижимости		определены в результате выполнения комплексных работ				
	X	Y	X	Y			
1	2	3	4	5	6	7	8
235	-	-	382226.44	2211958.37	Фотограмметрический метод	$Mt = 0.20$	Закрепление отсутствует
246	-	-	382227.23	2211978.67	Фотограмметрический метод	$Mt = 0.20$	Закрепление отсутствует
н17У	-	-	382197.59	2211979.73	Фотограмметрический метод	$Mt = 0.20$	Закрепление отсутствует
н16У	-	-	382196.45	2211959.15	Фотограмметрический метод	$Mt = 0.20$	Закрепление отсутствует
235	-	-	382226.44	2211958.37	Фотограмметрический метод	$Mt = 0.20$	Закрепление отсутствует

2. Сведения о частях границ уточняемого земельного участка с кадастровым номером 47:23:1909002:120 :

Обозначение части границ		Горизонтальное проложение (S), м	Описание прохождения части границ	Сведения о согласовании местоположения границ (согласовано/спорное)
от т.	до т.			
1	2	3	4	5
235	246	20.32	-	-
246	н17У	29.66	-	-
н17У	н16У	20.61	-	-
н16У	235	30.00	-	-

3. Сведения о характеристиках уточняемого земельного участка с кадастровым номером 47:23:1909002:120 :

№ п/п	Наименование характеристики земельного участка	Значение характеристики
1	2	3
1.	Сведения об адресе земельного участка	Российская Федерация, Ленинградская область, район Гатчинский, с.т. Южное, массив Красницы, уч.250 2252f46b-5281-436a-9b02-5a22cc0b2d63
1.1.	Сведения об ином месте нахождения земельного участка, не являющегося объектом адресации, в структурированном виде	-
1.2.	Дополнительные сведения о месте нахождения земельного участка	-
2.	Площадь земельного участка ± величина погрешности определения (вычисления) площади ($P \pm \Delta P$), м ²	610 ± 17
3.	Формула, примененная для вычисления предельной погрешности определения площади земельного участка, с подставленными значениями и итоговые (вычисленные) значения (ΔP), м ²	$\Delta P = 3.5 * Mt * \sqrt{P} = 3.5 * 0.2 * \sqrt{610} = 17$

3. Сведения о характеристиках уточняемого земельного участка с кадастровым номером 47:23:1909002:120 :

№ п/п	Наименование характеристики земельного участка	Значение характеристики
1	2	3
4.	Площадь земельного участка согласно сведениям Единого государственного реестра недвижимости (Ркад), м2	600
5.	Оценка расхождения Р и Ркад (Р - Ркад), м2	10
6.	Предельные минимальный и максимальный размеры земельного участка (Рмин и Рмакс), м2	- -
7.	Вид (виды) разрешенного использования	для ведения садоводства
7.1.	Дополнительные сведения об использовании земельного участка	-
8.	Кадастровый или иной государственный учетный номер (инвентарный) здания, сооружения, объекта незавершенного строительства, расположенного на земельном участке	-
9.	Сведения о земельных участках (землях общего пользования, территории общего пользования), посредством которых обеспечивается доступ	Земли общего пользования
10.	Иные сведения	-

4. Пояснения к сведениям об уточняемом земельном участке с кадастровым номером 47:23:1909002:120 :

1.	-
----	---

Сведения об уточняемых земельных участках

1. Сведения о характерных точках границы уточняемого земельного участка с кадастровым номером 47:23:1909002:119 :

Система координат МСК-47, зона 2					Зона № 2		
Обозначение характерных точек границ	Координаты, м				Метод определения координат	Формулы, примененные для расчета средней квадратической погрешности определения координат характерных точек границ (Mt), с подставленными в такие формулы значениями и итоговые (вычисленные) значения Mt, м	Описание закрепления точки
	содержатся в Едином государственном реестре недвижимости		определены в результате выполнения комплексных работ				
	X	Y	X	Y			
1	2	3	4	5	6	7	8
246	-	-	382227.23	2211978.67	Фотограмметрический метод	$Mt = 0.20$	Закрепление отсутствует
135	-	-	382228.56	2211998.77	Фотограмметрический метод	$Mt = 0.20$	Закрепление отсутствует
134	-	-	382198.73	2212000.33	Фотограмметрический метод	$Mt = 0.20$	Закрепление отсутствует
н17У	-	-	382197.59	2211979.73	Фотограмметрический метод	$Mt = 0.20$	Закрепление отсутствует
246	-	-	382227.23	2211978.67	Фотограмметрический метод	$Mt = 0.20$	Закрепление отсутствует

2. Сведения о частях границ уточняемого земельного участка с кадастровым номером 47:23:1909002:119 :

Обозначение части границ		Горизонтальное проложение (S), м	Описание прохождения части границ	Сведения о согласовании местоположения границ (согласовано/спорное)
от т.	до т.			
1	2	3	4	5
246	135	20.14	-	-
135	134	29.87	-	-
134	н17У	20.63	-	-
н17У	246	29.66	-	-

3. Сведения о характеристиках уточняемого земельного участка с кадастровым номером 47:23:1909002:119 :

№ п/п	Наименование характеристики земельного участка	Значение характеристики
1	2	3
1.	Сведения об адресе земельного участка	Российская Федерация, Ленинградская область, район Гатчинский, с.т. Южное, массив Красницы, уч.249 2252f46b-5281-436a-9b02-5a22cc0b2d63
1.1.	Сведения об ином месте нахождения земельного участка, не являющегося объектом адресации, в структурированном виде	-
1.2.	Дополнительные сведения о месте нахождения земельного участка	-
2.	Площадь земельного участка ± величина погрешности определения (вычисления) площади ($P \pm \Delta P$), м ²	607 ± 17
3.	Формула, примененная для вычисления предельной погрешности определения площади земельного участка, с подставленными значениями и итоговые (вычисленные) значения (ΔP), м ²	$\Delta P = 3.5 * Mt * \sqrt{P} = 3.5 * 0.2 * \sqrt{607} = 17$

3. Сведения о характеристиках уточняемого земельного участка с кадастровым номером 47:23:1909002:119 :

№ п/п	Наименование характеристики земельного участка	Значение характеристики
1	2	3
4.	Площадь земельного участка согласно сведениям Единого государственного реестра недвижимости (Ркад), м2	600
5.	Оценка расхождения Р и Ркад (Р - Ркад), м2	7
6.	Предельные минимальный и максимальный размеры земельного участка (Рмин и Рмакс), м2	- -
7.	Вид (виды) разрешенного использования	для ведения садоводства
7.1.	Дополнительные сведения об использовании земельного участка	-
8.	Кадастровый или иной государственный учетный номер (инвентарный) здания, сооружения, объекта незавершенного строительства, расположенного на земельном участке	-
9.	Сведения о земельных участках (землях общего пользования, территории общего пользования), посредством которых обеспечивается доступ	Земли общего пользования
10.	Иные сведения	-

4. Пояснения к сведениям об уточняемом земельном участке с кадастровым номером 47:23:1909002:119 :

1.	-
----	---

Сведения об уточняемых земельных участках

1. Сведения о характерных точках границы уточняемого земельного участка с кадастровым номером 47:23:1909002:97 :

Система координат МСК-47, зона 2					Зона № 2		
Обозначение характерных точек границ	Координаты, м				Метод определения координат	Формулы, примененные для расчета средней квадратической погрешности определения координат характерных точек границ (Mt), с подставленными в такие формулы значениями и итоговые (вычисленные) значения Mt, м	Описание закрепления точки
	содержатся в Едином государственном реестре недвижимости		определены в результате выполнения комплексных кадастровых работ				
	X	Y	X	Y			
1	2	3	4	5	6	7	8
121	-	-	382189.59	2211980.27	Фотограмметрический метод	$Mt = 0.20$	Закрепление отсутствует
86	-	-	382190.73	2212001.25	Фотограмметрический метод	$Mt = 0.20$	Закрепление отсутствует
89	-	-	382160.48	2212003.49	Фотограмметрический метод	$Mt = 0.20$	Закрепление отсутствует
107	-	-	382159.55	2211983.10	Фотограмметрический метод	$Mt = 0.20$	Закрепление отсутствует
121	-	-	382189.59	2211980.27	Фотограмметрический метод	$Mt = 0.20$	Закрепление отсутствует

2. Сведения о частях границ уточняемого земельного участка с кадастровым номером 47:23:1909002:97 :

Обозначение части границ		Горизонтальное проложение (S), м	Описание прохождения части границ	Сведения о согласовании местоположения границ (согласовано/спорное)
от т.	до т.			
1	2	3	4	5
121	86	21.01	-	-
86	89	30.33	-	-
89	107	20.41	-	-
107	121	30.17	-	-

3. Сведения о характеристиках уточняемого земельного участка с кадастровым номером 47:23:1909002:97 :

№ п/п	Наименование характеристики земельного участка	Значение характеристики
1	2	3
1.	Сведения об адресе земельного участка	Российская Федерация, Ленинградская область, район Гатчинский, с.т. Южное, массив Красницы, уч.222 2252f46b-5281-436a-9b02-5a22cc0b2d63
1.1.	Сведения об ином месте нахождения земельного участка, не являющегося объектом адресации, в структурированном виде	-
1.2.	Дополнительные сведения о месте нахождения земельного участка	-
2.	Площадь земельного участка ± величина погрешности определения (вычисления) площади ($P \pm \Delta P$), м ²	626 ± 18
3.	Формула, примененная для вычисления предельной погрешности определения площади земельного участка, с подставленными значениями и итоговые (вычисленные) значения (ΔP), м ²	$\Delta P = 3.5 * Mt * \sqrt{P} = 3.5 * 0.2 * \sqrt{626} = 18$

3. Сведения о характеристиках уточняемого земельного участка с кадастровым номером 47:23:1909002:97 :		
№ п/п	Наименование характеристики земельного участка	Значение характеристики
1	2	3
4.	Площадь земельного участка согласно сведениям Единого государственного реестра недвижимости (Ркад), м2	600
5.	Оценка расхождения Р и Ркад (Р - Ркад), м2	26
6.	Предельные минимальный и максимальный размеры земельного участка (Рмин и Рмакс), м2	- -
7.	Вид (виды) разрешенного использования	для ведения садоводства
7.1.	Дополнительные сведения об использовании земельного участка	-
8.	Кадастровый или иной государственный учетный номер (инвентарный) здания, сооружения, объекта незавершенного строительства, расположенного на земельном участке	47:23:0000000:15581
9.	Сведения о земельных участках (землях общего пользования, территории общего пользования), посредством которых обеспечивается доступ	Земли общего пользования
10.	Иные сведения	-
4. Пояснения к сведениям об уточняемом земельном участке с кадастровым номером 47:23:1909002:97 :		
1.	-	

Сведения об уточняемых земельных участках

1. Сведения о характерных точках границы уточняемого земельного участка с кадастровым номером 47:23:1909002:93 :

Система координат МСК-47, зона 2					Зона № 2		
Обозначение характерных точек границ	Координаты, м				Метод определения координат	Формулы, примененные для расчета средней квадратической погрешности определения координат характерных точек границ (Mt), с подставленными в такие формулы значениями и итоговые (вычисленные) значения Mt, м	Описание закрепления точки
	содержатся в Едином государственном реестре недвижимости		определены в результате выполнения комплексных кадастровых работ				
	X	Y	X	Y			
1	2	3	4	5	6	7	8
н18У	-	-	382194.03	2212061.81	Фотограмметрический метод	$Mt = 0.20$	Закрепление отсутствует
645	-	-	382195.15	2212082.49	Фотограмметрический метод	$Mt = 0.20$	Закрепление отсутствует
98	-	-	382166.00	2212084.08	Фотограмметрический метод	$Mt = 0.20$	Закрепление отсутствует
97	-	-	382164.08	2212063.09	Фотограмметрический метод	$Mt = 0.20$	Закрепление отсутствует
н18У	-	-	382194.03	2212061.81	Фотограмметрический метод	$Mt = 0.20$	Закрепление отсутствует

2. Сведения о частях границ уточняемого земельного участка с кадастровым номером 47:23:1909002:93 :

Обозначение части границ		Горизонтальное проложение (S), м	Описание прохождения части границ	Сведения о согласовании местоположения границ (согласовано/спорное)
от т.	до т.			
1	2	3	4	5
н18У	645	20.71	-	-
645	98	29.19	-	-
98	97	21.08	-	-
97	н18У	29.98	-	-

3. Сведения о характеристиках уточняемого земельного участка с кадастровым номером 47:23:1909002:93 :

№ п/п	Наименование характеристики земельного участка	Значение характеристики
1	2	3
1.	Сведения об адресе земельного участка	Российская Федерация, Ленинградская область, район Гатчинский, с.т. Южное, массив Красницы, уч.218 2252f46b-5281-436a-9b02-5a22cc0b2d63
1.1.	Сведения об ином месте нахождения земельного участка, не являющегося объектом адресации, в структурированном виде	-
1.2.	Дополнительные сведения о месте нахождения земельного участка	-
2.	Площадь земельного участка ± величина погрешности определения (вычисления) площади ($P \pm \Delta P$), м ²	618 ± 17
3.	Формула, примененная для вычисления предельной погрешности определения площади земельного участка, с подставленными значениями и итоговые (вычисленные) значения (ΔP), м ²	$\Delta P = 3.5 * Mt * \sqrt{P} = 3.5 * 0.2 * \sqrt{618} = 17$

3. Сведения о характеристиках уточняемого земельного участка с кадастровым номером 47:23:1909002:93 :		
№ п/п	Наименование характеристики земельного участка	Значение характеристики
1	2	3
4.	Площадь земельного участка согласно сведениям Единого государственного реестра недвижимости (Ркад), м2	621
5.	Оценка расхождения Р и Ркад (Р - Ркад), м2	3
6.	Предельные минимальный и максимальный размеры земельного участка (Рмин и Рмакс), м2	- -
7.	Вид (виды) разрешенного использования	для ведения садоводства
7.1.	Дополнительные сведения об использовании земельного участка	-
8.	Кадастровый или иной государственный учетный номер (инвентарный) здания, сооружения, объекта незавершенного строительства, расположенного на земельном участке	47:23:0507001:1153
9.	Сведения о земельных участках (землях общего пользования, территории общего пользования), посредством которых обеспечивается доступ	Земли общего пользования
10.	Иные сведения	-
4. Пояснения к сведениям об уточняемом земельном участке с кадастровым номером 47:23:1909002:93 :		
1.	-	

Сведения об уточняемых земельных участках

1. Сведения о характерных точках границы уточняемого земельного участка с кадастровым номером 47:23:1909002:92 :

Система координат МСК-47, зона 2					Зона № 2		
Обозначение характерных точек границ	Координаты, м				Метод определения координат	Формулы, примененные для расчета средней квадратической погрешности определения координат характерных точек границ (Mt), с подставленными в такие формулы значениями и итоговые (вычисленные) значения Mt, м	Описание закрепления точки
	содержатся в Едином государственном реестре недвижимости		определены в результате выполнения комплексных работ				
	X	Y	X	Y			
1	2	3	4	5	6	7	8
646	-	-	382195.84	2212092.02	Фотограмметрический метод	$Mt = 0.20$	Закрепление отсутствует
н19У	-	-	382196.96	2212110.89	Фотограмметрический метод	$Mt = 0.20$	Закрепление отсутствует
95	-	-	382166.94	2212112.93	Фотограмметрический метод	$Mt = 0.20$	Закрепление отсутствует
н20У	-	-	382166.19	2212093.78	Фотограмметрический метод	$Mt = 0.20$	Закрепление отсутствует
646	-	-	382195.84	2212092.02	Фотограмметрический метод	$Mt = 0.20$	Закрепление отсутствует

2. Сведения о частях границ уточняемого земельного участка с кадастровым номером 47:23:1909002:92 :

Обозначение части границ		Горизонтальное проложение (S), м	Описание прохождения части границ	Сведения о согласовании местоположения границ (согласовано/спорное)
от т.	до т.			
1	2	3	4	5
646	н19У	18.90	-	-
н19У	95	30.09	-	-
95	н20У	19.16	-	-
н20У	646	29.70	-	-

3. Сведения о характеристиках уточняемого земельного участка с кадастровым номером 47:23:1909002:92 :

№ п/п	Наименование характеристики земельного участка	Значение характеристики
1	2	3
1.	Сведения об адресе земельного участка	Российская Федерация, Ленинградская область, район Гатчинский, с.т. Южное, массив Красницы, уч.217 2252f46b-5281-436a-9b02-5a22cc0b2d63
1.1.	Сведения об ином месте нахождения земельного участка, не являющегося объектом адресации, в структурированном виде	-
1.2.	Дополнительные сведения о месте нахождения земельного участка	-
2.	Площадь земельного участка ± величина погрешности определения (вычисления) площади ($P \pm \Delta P$), м ²	569 ± 17
3.	Формула, примененная для вычисления предельной погрешности определения площади земельного участка, с подставленными значениями и итоговые (вычисленные) значения (ΔP), м ²	$\Delta P = 3.5 * Mt * \sqrt{P} = 3.5 * 0.2 * \sqrt{569} = 17$

3. Сведения о характеристиках уточняемого земельного участка с кадастровым номером 47:23:1909002:92 :

№ п/п	Наименование характеристики земельного участка	Значение характеристики
1	2	3
4.	Площадь земельного участка согласно сведениям Единого государственного реестра недвижимости (Ркад), м2	600
5.	Оценка расхождения Р и Ркад (Р - Ркад), м2	31
6.	Предельные минимальный и максимальный размеры земельного участка (Рмин и Рмакс), м2	- -
7.	Вид (виды) разрешенного использования	для ведения садоводства
7.1.	Дополнительные сведения об использовании земельного участка	-
8.	Кадастровый или иной государственный учетный номер (инвентарный) здания, сооружения, объекта незавершенного строительства, расположенного на земельном участке	47:23:0000000:36819
9.	Сведения о земельных участках (землях общего пользования, территории общего пользования), посредством которых обеспечивается доступ	Земли общего пользования
10.	Иные сведения	-

4. Пояснения к сведениям об уточняемом земельном участке с кадастровым номером 47:23:1909002:92 :

1.	-
----	---

Сведения об уточняемых земельных участках

1. Сведения о характерных точках границы уточняемого земельного участка с кадастровым номером 47:23:1909002:91 :

Система координат МСК-47, зона 2					Зона № 2		
Обозначение характерных точек границ	Координаты, м				Метод определения координат	Формулы, примененные для расчета средней квадратической погрешности определения координат характерных точек границ (Mt), с подставленными в такие формулы значениями и итоговые (вычисленные) значения Mt, м	Описание закрепления точки
	содержатся в Едином государственном реестре недвижимости		определены в результате выполнения комплексных работ				
	X	Y	X	Y			
1	2	3	4	5	6	7	8
н19У	-	-	382196.96	2212110.89	Фотограмметрический метод	$Mt = 0.20$	Закрепление отсутствует
н21У	-	-	382198.21	2212131.92	Фотограмметрический метод	$Mt = 0.20$	Закрепление отсутствует
79	-	-	382167.83	2212133.24	Фотограмметрический метод	$Mt = 0.20$	Закрепление отсутствует
95	-	-	382166.94	2212112.93	Фотограмметрический метод	$Mt = 0.20$	Закрепление отсутствует
н19У	-	-	382196.96	2212110.89	Фотограмметрический метод	$Mt = 0.20$	Закрепление отсутствует

2. Сведения о частях границ уточняемого земельного участка с кадастровым номером 47:23:1909002:91 :

Обозначение части границ		Горизонтальное проложение (S), м	Описание прохождения части границ	Сведения о согласовании местоположения границ (согласовано/спорное)
от т.	до т.			
1	2	3	4	5
н19У	н21У	21.07	-	-
н21У	79	30.41	-	-
79	95	20.33	-	-
95	н19У	30.09	-	-

3. Сведения о характеристиках уточняемого земельного участка с кадастровым номером 47:23:1909002:91 :

№ п/п	Наименование характеристики земельного участка	Значение характеристики
1	2	3
1.	Сведения об адресе земельного участка	Российская Федерация, Ленинградская область, район Гатчинский, с.т. Южное, массив Красницы, уч.216 2252f46b-5281-436a-9b02-5a22cc0b2d63
1.1.	Сведения об ином месте нахождения земельного участка, не являющегося объектом адресации, в структурированном виде	-
1.2.	Дополнительные сведения о месте нахождения земельного участка	-
2.	Площадь земельного участка ± величина погрешности определения (вычисления) площади ($P \pm \Delta P$), м ²	626 ± 18
3.	Формула, примененная для вычисления предельной погрешности определения площади земельного участка, с подставленными значениями и итоговые (вычисленные) значения (ΔP), м ²	$\Delta P = 3.5 * Mt * \sqrt{P} = 3.5 * 0.2 * \sqrt{626} = 18$

3. Сведения о характеристиках уточняемого земельного участка с кадастровым номером 47:23:1909002:91 :

№ п/п	Наименование характеристики земельного участка	Значение характеристики
1	2	3
4.	Площадь земельного участка согласно сведениям Единого государственного реестра недвижимости (Ркад), м2	600
5.	Оценка расхождения Р и Ркад (Р - Ркад), м2	26
6.	Предельные минимальный и максимальный размеры земельного участка (Рмин и Рмакс), м2	- -
7.	Вид (виды) разрешенного использования	для ведения садоводства
7.1.	Дополнительные сведения об использовании земельного участка	-
8.	Кадастровый или иной государственный учетный номер (инвентарный) здания, сооружения, объекта незавершенного строительства, расположенного на земельном участке	-
9.	Сведения о земельных участках (землях общего пользования, территории общего пользования), посредством которых обеспечивается доступ	Земли общего пользования
10.	Иные сведения	-

4. Пояснения к сведениям об уточняемом земельном участке с кадастровым номером 47:23:1909002:91 :

1.	-
----	---

Сведения об уточняемых земельных участках

1. Сведения о характерных точках границы уточняемого земельного участка с кадастровым номером 47:23:1909002:90 :

Система координат МСК-47, зона 2					Зона № 2		
Обозначение характерных точек границ	Координаты, м				Метод определения координат	Формулы, примененные для расчета средней квадратической погрешности определения координат характерных точек границ (Mt), с подставленными в такие формулы значениями и итоговые (вычисленные) значения Mt, м	Описание закрепления точки
	содержатся в Едином государственном реестре недвижимости		определены в результате выполнения комплексных работ				
	X	Y	X	Y			
1	2	3	4	5	6	7	8
н21У	-	-	382198.21	2212131.92	Фотограмметрический метод	$Mt = 0.20$	Закрепление отсутствует
83	-	-	382199.36	2212151.20	Фотограмметрический метод	$Mt = 0.20$	Закрепление отсутствует
80	-	-	382169.26	2212153.04	Фотограмметрический метод	$Mt = 0.20$	Закрепление отсутствует
79	-	-	382167.83	2212133.24	Фотограмметрический метод	$Mt = 0.20$	Закрепление отсутствует
н21У	-	-	382198.21	2212131.92	Фотограмметрический метод	$Mt = 0.20$	Закрепление отсутствует

2. Сведения о частях границ уточняемого земельного участка с кадастровым номером 47:23:1909002:90 :

Обозначение части границ		Горизонтальное проложение (S), м	Описание прохождения части границ	Сведения о согласовании местоположения границ (согласовано/спорное)
от т.	до т.			
1	2	3	4	5
н21У	83	19.31	-	-
83	80	30.16	-	-
80	79	19.85	-	-
79	н21У	30.41	-	-

3. Сведения о характеристиках уточняемого земельного участка с кадастровым номером 47:23:1909002:90 :

№ п/п	Наименование характеристики земельного участка	Значение характеристики
1	2	3
1.	Сведения об адресе земельного участка	Российская Федерация, Ленинградская область, район Гатчинский, с.т. Южное, массив Красницы, уч.215 2252f46b-5281-436a-9b02-5a22cc0b2d63
1.1.	Сведения об ином месте нахождения земельного участка, не являющегося объектом адресации, в структурированном виде	-
1.2.	Дополнительные сведения о месте нахождения земельного участка	-
2.	Площадь земельного участка ± величина погрешности определения (вычисления) площади ($P \pm \Delta P$), м ²	593 ± 17
3.	Формула, примененная для вычисления предельной погрешности определения площади земельного участка, с подставленными значениями и итоговые (вычисленные) значения (ΔP), м ²	$\Delta P = 3.5 * Mt * \sqrt{P} = 3.5 * 0.2 * \sqrt{593} = 17$

3. Сведения о характеристиках уточняемого земельного участка с кадастровым номером 47:23:1909002:90 :

№ п/п	Наименование характеристики земельного участка	Значение характеристики
1	2	3
4.	Площадь земельного участка согласно сведениям Единого государственного реестра недвижимости (Ркад), м2	600
5.	Оценка расхождения Р и Ркад (Р - Ркад), м2	7
6.	Предельные минимальный и максимальный размеры земельного участка (Рмин и Рмакс), м2	- -
7.	Вид (виды) разрешенного использования	для ведения садоводства
7.1.	Дополнительные сведения об использовании земельного участка	-
8.	Кадастровый или иной государственный учетный номер (инвентарный) здания, сооружения, объекта незавершенного строительства, расположенного на земельном участке	-
9.	Сведения о земельных участках (землях общего пользования, территории общего пользования), посредством которых обеспечивается доступ	Земли общего пользования
10.	Иные сведения	-

4. Пояснения к сведениям об уточняемом земельном участке с кадастровым номером 47:23:1909002:90 :

1.	-
----	---

Сведения об уточняемых земельных участках

1. Сведения о характерных точках границы уточняемого земельного участка с кадастровым номером 47:23:1909002:88 :

Система координат МСК-47, зона 2					Зона № 2		
Обозначение характерных точек границ	Координаты, м				Метод определения координат	Формулы, примененные для расчета средней квадратической погрешности определения координат характерных точек границ (Mt), с подставленными в такие формулы значениями и итоговые (вычисленные) значения Mt, м	Описание закрепления точки
	содержатся в Едином государственном реестре недвижимости		определены в результате выполнения комплексных работ				
	X	Y	X	Y			
1	2	3	4	5	6	7	8
84	-	-	382200.55	2212171.16	Фотограмметрический метод	$Mt = 0.20$	Закрепление отсутствует
н22У	-	-	382201.77	2212191.68	Фотограмметрический метод	$Mt = 0.20$	Закрепление отсутствует
76	-	-	382171.85	2212193.79	Фотограмметрический метод	$Mt = 0.20$	Закрепление отсутствует
н23У	-	-	382170.93	2212173.14	Фотограмметрический метод	$Mt = 0.20$	Закрепление отсутствует
84	-	-	382200.55	2212171.16	Фотограмметрический метод	$Mt = 0.20$	Закрепление отсутствует

2. Сведения о частях границ уточняемого земельного участка с кадастровым номером 47:23:1909002:88 :

Обозначение части границ		Горизонтальное проложение (S), м	Описание прохождения части границ	Сведения о согласовании местоположения границ (согласовано/спорное)
от т.	до т.			
1	2	3	4	5
84	н22У	20.56	-	-
н22У	76	29.99	-	-
76	н23У	20.67	-	-
н23У	84	29.69	-	-

3. Сведения о характеристиках уточняемого земельного участка с кадастровым номером 47:23:1909002:88 :

№ п/п	Наименование характеристики земельного участка	Значение характеристики
1	2	3
1.	Сведения об адресе земельного участка	Российская Федерация, Ленинградская область, район Гатчинский, с.т. Южное, массив Красницы, уч.213 2252f46b-5281-436a-9b02-5a22cc0b2d63
1.1.	Сведения об ином месте нахождения земельного участка, не являющегося объектом адресации, в структурированном виде	-
1.2.	Дополнительные сведения о месте нахождения земельного участка	-
2.	Площадь земельного участка ± величина погрешности определения (вычисления) площади ($P \pm \Delta P$), м ²	615 ± 17
3.	Формула, примененная для вычисления предельной погрешности определения площади земельного участка, с подставленными значениями и итоговые (вычисленные) значения (ΔP), м ²	$\Delta P = 3.5 * Mt * \sqrt{P} = 3.5 * 0.2 * \sqrt{615} = 17$

3. Сведения о характеристиках уточняемого земельного участка с кадастровым номером 47:23:1909002:88 :

№ п/п	Наименование характеристики земельного участка	Значение характеристики
1	2	3
4.	Площадь земельного участка согласно сведениям Единого государственного реестра недвижимости (Ркад), м2	600
5.	Оценка расхождения Р и Ркад (Р - Ркад), м2	15
6.	Предельные минимальный и максимальный размеры земельного участка (Рмин и Рмакс), м2	- -
7.	Вид (виды) разрешенного использования	для ведения садоводства
7.1.	Дополнительные сведения об использовании земельного участка	-
8.	Кадастровый или иной государственный учетный номер (инвентарный) здания, сооружения, объекта незавершенного строительства, расположенного на земельном участке	-
9.	Сведения о земельных участках (землях общего пользования, территории общего пользования), посредством которых обеспечивается доступ	Земли общего пользования
10.	Иные сведения	-

4. Пояснения к сведениям об уточняемом земельном участке с кадастровым номером 47:23:1909002:88 :

1.	-
----	---

Сведения об уточняемых земельных участках

1. Сведения о характерных точках границы уточняемого земельного участка с кадастровым номером 47:23:1909002:87 :

Система координат МСК-47, зона 2					Зона № 2		
Обозначение характерных точек границ	Координаты, м				Метод определения координат	Формулы, примененные для расчета средней квадратической погрешности определения координат характерных точек границ (Mt), с подставленными в такие формулы значениями и итоговые (вычисленные) значения Mt, м	Описание закрепления точки
	содержатся в Едином государственном реестре недвижимости		определены в результате выполнения комплексных работ				
	X	Y	X	Y			
1	2	3	4	5	6	7	8
н22У	-	-	382201.77	2212191.68	Фотограмметрический метод	$Mt = 0.20$	Закрепление отсутствует
н24У	-	-	382202.89	2212210.43	Фотограмметрический метод	$Mt = 0.20$	Закрепление отсутствует
н25У	-	-	382172.89	2212212.69	Фотограмметрический метод	$Mt = 0.20$	Закрепление отсутствует
76	-	-	382171.85	2212193.79	Фотограмметрический метод	$Mt = 0.20$	Закрепление отсутствует
н22У	-	-	382201.77	2212191.68	Фотограмметрический метод	$Mt = 0.20$	Закрепление отсутствует

2. Сведения о частях границ уточняемого земельного участка с кадастровым номером 47:23:1909002:87 :

Обозначение части границ		Горизонтальное проложение (S), м	Описание прохождения части границ	Сведения о согласовании местоположения границ (согласовано/спорное)
от т.	до т.			
1	2	3	4	5
н22У	н24У	18.78	-	-
н24У	н25У	30.09	-	-
н25У	76	18.93	-	-
76	н22У	29.99	-	-

3. Сведения о характеристиках уточняемого земельного участка с кадастровым номером 47:23:1909002:87 :

№ п/п	Наименование характеристики земельного участка	Значение характеристики
1	2	3
1.	Сведения об адресе земельного участка	Российская Федерация, Ленинградская область, район Гатчинский, с.т. Южное, массив Красницы, уч.212 2252f46b-5281-436a-9b02-5a22cc0b2d63
1.1.	Сведения об ином месте нахождения земельного участка, не являющегося объектом адресации, в структурированном виде	-
1.2.	Дополнительные сведения о месте нахождения земельного участка	-
2.	Площадь земельного участка ± величина погрешности определения (вычисления) площади ($P \pm \Delta P$), м ²	566 ± 17
3.	Формула, примененная для вычисления предельной погрешности определения площади земельного участка, с подставленными значениями и итоговые (вычисленные) значения (ΔP), м ²	$\Delta P = 3.5 * Mt * \sqrt{P} = 3.5 * 0.2 * \sqrt{566} = 17$

3. Сведения о характеристиках уточняемого земельного участка с кадастровым номером 47:23:1909002:87 :

№ п/п	Наименование характеристики земельного участка	Значение характеристики
1	2	3
4.	Площадь земельного участка согласно сведениям Единого государственного реестра недвижимости (Ркад), м2	600
5.	Оценка расхождения Р и Ркад (Р - Ркад), м2	34
6.	Предельные минимальный и максимальный размеры земельного участка (Рмин и Рмакс), м2	- -
7.	Вид (виды) разрешенного использования	для ведения садоводства
7.1.	Дополнительные сведения об использовании земельного участка	-
8.	Кадастровый или иной государственный учетный номер (инвентарный) здания, сооружения, объекта незавершенного строительства, расположенного на земельном участке	-
9.	Сведения о земельных участках (землях общего пользования, территории общего пользования), посредством которых обеспечивается доступ	Земли общего пользования
10.	Иные сведения	-

4. Пояснения к сведениям об уточняемом земельном участке с кадастровым номером 47:23:1909002:87 :

1.	-
----	---

Сведения об уточняемых земельных участках

1. Сведения о характерных точках границы уточняемого земельного участка с кадастровым номером 47:23:1909002:86 :

Система координат МСК-47, зона 2					Зона № 2		
Обозначение характерных точек границ	Координаты, м				Метод определения координат	Формулы, примененные для расчета средней квадратической погрешности определения координат характерных точек границ (Mt), с подставленными в такие формулы значениями и итоговые (вычисленные) значения Mt, м	Описание закрепления точки
	содержатся в Едином государственном реестре недвижимости		определены в результате выполнения комплексных работ				
	X	Y	X	Y			
1	2	3	4	5	6	7	8
н24У	-	-	382202.89	2212210.43	Фотограмметрический метод	$Mt = 0.20$	Закрепление отсутствует
н26У	-	-	382204.09	2212230.68	Фотограмметрический метод	$Mt = 0.20$	Закрепление отсутствует
н27У	-	-	382174.00	2212232.91	Фотограмметрический метод	$Mt = 0.20$	Закрепление отсутствует
н25У	-	-	382172.89	2212212.69	Фотограмметрический метод	$Mt = 0.20$	Закрепление отсутствует
н24У	-	-	382202.89	2212210.43	Фотограмметрический метод	$Mt = 0.20$	Закрепление отсутствует

2. Сведения о частях границ уточняемого земельного участка с кадастровым номером 47:23:1909002:86 :

Обозначение части границ		Горизонтальное проложение (S), м	Описание прохождения части границ	Сведения о согласовании местоположения границ (согласовано/спорное)
от т.	до т.			
1	2	3	4	5
н24У	н26У	20.29	-	-
н26У	н27У	30.17	-	-
н27У	н25У	20.25	-	-
н25У	н24У	30.09	-	-

3. Сведения о характеристиках уточняемого земельного участка с кадастровым номером 47:23:1909002:86 :

№ п/п	Наименование характеристики земельного участка	Значение характеристики
1	2	3
1.	Сведения об адресе земельного участка	Российская Федерация, Ленинградская область, район Гатчинский, с.т. Южное, массив Красницы, уч.211 2252f46b-5281-436a-9b02-5a22cc0b2d63
1.1.	Сведения об ином месте нахождения земельного участка, не являющегося объектом адресации, в структурированном виде	-
1.2.	Дополнительные сведения о месте нахождения земельного участка	-
2.	Площадь земельного участка ± величина погрешности определения (вычисления) площади ($P \pm \Delta P$), м ²	611 ± 17
3.	Формула, примененная для вычисления предельной погрешности определения площади земельного участка, с подставленными значениями и итоговые (вычисленные) значения (ΔP), м ²	$\Delta P = 3.5 * Mt * \sqrt{P} = 3.5 * 0.2 * \sqrt{611} = 17$

3. Сведения о характеристиках уточняемого земельного участка с кадастровым номером 47:23:1909002:86 :

№ п/п	Наименование характеристики земельного участка	Значение характеристики
1	2	3
4.	Площадь земельного участка согласно сведениям Единого государственного реестра недвижимости (Ркад), м2	600
5.	Оценка расхождения Р и Ркад (Р - Ркад), м2	11
6.	Предельные минимальный и максимальный размеры земельного участка (Рмин и Рмакс), м2	- -
7.	Вид (виды) разрешенного использования	для ведения садоводства
7.1.	Дополнительные сведения об использовании земельного участка	-
8.	Кадастровый или иной государственный учетный номер (инвентарный) здания, сооружения, объекта незавершенного строительства, расположенного на земельном участке	-
9.	Сведения о земельных участках (землях общего пользования, территории общего пользования), посредством которых обеспечивается доступ	Земли общего пользования
10.	Иные сведения	-

4. Пояснения к сведениям об уточняемом земельном участке с кадастровым номером 47:23:1909002:86 :

1.	-
----	---

Сведения об уточняемых земельных участках

1. Сведения о характерных точках границы уточняемого земельного участка с кадастровым номером 47:23:1909002:85 :

Система координат МСК-47, зона 2					Зона № 2		
Обозначение характерных точек границ	Координаты, м				Метод определения координат	Формулы, примененные для расчета средней квадратической погрешности определения координат характерных точек границ (Mt), с подставленными в такие формулы значениями и итоговые (вычисленные) значения Mt, м	Описание закрепления точки
	содержатся в Едином государственном реестре недвижимости		определены в результате выполнения комплексных работ				
	X	Y	X	Y			
1	2	3	4	5	6	7	8
н26У	-	-	382204.09	2212230.68	Фотограмметрический метод	$Mt = 0.20$	Закрепление отсутствует
н28У	-	-	382205.35	2212251.80	Фотограмметрический метод	$Mt = 0.20$	Закрепление отсутствует
н29У	-	-	382175.15	2212253.92	Фотограмметрический метод	$Mt = 0.20$	Закрепление отсутствует
н27У	-	-	382174.00	2212232.91	Фотограмметрический метод	$Mt = 0.20$	Закрепление отсутствует
н26У	-	-	382204.09	2212230.68	Фотограмметрический метод	$Mt = 0.20$	Закрепление отсутствует

2. Сведения о частях границ уточняемого земельного участка с кадастровым номером 47:23:1909002:85 :

Обозначение части границ		Горизонтальное проложение (S), м	Описание прохождения части границ	Сведения о согласовании местоположения границ (согласовано/спорное)
от т.	до т.			
1	2	3	4	5
н26У	н28У	21.16	-	-
н28У	н29У	30.27	-	-
н29У	н27У	21.04	-	-
н27У	н26У	30.17	-	-

3. Сведения о характеристиках уточняемого земельного участка с кадастровым номером 47:23:1909002:85 :

№ п/п	Наименование характеристики земельного участка	Значение характеристики
1	2	3
1.	Сведения об адресе земельного участка	Российская Федерация, Ленинградская область, район Гатчинский, с.т. Южное, массив Красницы, уч.210 2252f46b-5281-436a-9b02-5a22cc0b2d63
1.1.	Сведения об ином месте нахождения земельного участка, не являющегося объектом адресации, в структурированном виде	-
1.2.	Дополнительные сведения о месте нахождения земельного участка	-
2.	Площадь земельного участка ± величина погрешности определения (вычисления) площади ($P \pm \Delta P$), м ²	638 ± 18
3.	Формула, примененная для вычисления предельной погрешности определения площади земельного участка, с подставленными значениями и итоговые (вычисленные) значения (ΔP), м ²	$\Delta P = 3.5 * Mt * \sqrt{P} = 3.5 * 0.2 * \sqrt{638} = 18$

3. Сведения о характеристиках уточняемого земельного участка с кадастровым номером 47:23:1909002:85 :

№ п/п	Наименование характеристики земельного участка	Значение характеристики
1	2	3
4.	Площадь земельного участка согласно сведениям Единого государственного реестра недвижимости (Ркад), м2	600
5.	Оценка расхождения Р и Ркад (Р - Ркад), м2	38
6.	Предельные минимальный и максимальный размеры земельного участка (Рмин и Рмакс), м2	- -
7.	Вид (виды) разрешенного использования	для ведения садоводства
7.1.	Дополнительные сведения об использовании земельного участка	-
8.	Кадастровый или иной государственный учетный номер (инвентарный) здания, сооружения, объекта незавершенного строительства, расположенного на земельном участке	-
9.	Сведения о земельных участках (землях общего пользования, территории общего пользования), посредством которых обеспечивается доступ	Земли общего пользования
10.	Иные сведения	-

4. Пояснения к сведениям об уточняемом земельном участке с кадастровым номером 47:23:1909002:85 :

1.	-
----	---

Сведения об уточняемых земельных участках

1. Сведения о характерных точках границы уточняемого земельного участка с кадастровым номером 47:23:1909002:84 :

Система координат МСК-47, зона 2					Зона № 2		
Обозначение характерных точек границ	Координаты, м				Метод определения координат	Формулы, примененные для расчета средней квадратической погрешности определения координат характерных точек границ (Mt), с подставленными в такие формулы значениями и итоговые (вычисленные) значения Mt, м	Описание закрепления точки
	содержатся в Едином государственном реестре недвижимости		определены в результате выполнения комплексных работ				
	X	Y	X	Y			
1	2	3	4	5	6	7	8
н28У	-	-	382205.35	2212251.80	Фотограмметрический метод	$Mt = 0.20$	Закрепление отсутствует
649	-	-	382206.53	2212271.69	Фотограмметрический метод	$Mt = 0.20$	Закрепление отсутствует
н30У	-	-	382176.21	2212273.50	Фотограмметрический метод	$Mt = 0.20$	Закрепление отсутствует
н29У	-	-	382175.15	2212253.92	Фотограмметрический метод	$Mt = 0.20$	Закрепление отсутствует
н28У	-	-	382205.35	2212251.80	Фотограмметрический метод	$Mt = 0.20$	Закрепление отсутствует

2. Сведения о частях границ уточняемого земельного участка с кадастровым номером 47:23:1909002:84 :

Обозначение части границ		Горизонтальное проложение (S), м	Описание прохождения части границ	Сведения о согласовании местоположения границ (согласовано/спорное)
от т.	до т.			
1	2	3	4	5
н28У	649	19.92	-	-
649	н30У	30.37	-	-
н30У	н29У	19.61	-	-
н29У	н28У	30.27	-	-

3. Сведения о характеристиках уточняемого земельного участка с кадастровым номером 47:23:1909002:84 :

№ п/п	Наименование характеристики земельного участка	Значение характеристики
1	2	3
1.	Сведения об адресе земельного участка	Российская Федерация, Ленинградская область, район Гатчинский, с.т. Южное, массив Красницы, уч.209 2252f46b-5281-436a-9b02-5a22cc0b2d63
1.1.	Сведения об ином месте нахождения земельного участка, не являющегося объектом адресации, в структурированном виде	-
1.2.	Дополнительные сведения о месте нахождения земельного участка	-
2.	Площадь земельного участка ± величина погрешности определения (вычисления) площади ($P \pm \Delta P$), м ²	599 ± 17
3.	Формула, примененная для вычисления предельной погрешности определения площади земельного участка, с подставленными значениями и итоговые (вычисленные) значения (ΔP), м ²	$\Delta P = 3.5 * Mt * \sqrt{P} = 3.5 * 0.2 * \sqrt{599} = 17$

3. Сведения о характеристиках уточняемого земельного участка с кадастровым номером 47:23:1909002:84 :

№ п/п	Наименование характеристики земельного участка	Значение характеристики
1	2	3
4.	Площадь земельного участка согласно сведениям Единого государственного реестра недвижимости (Ркад), м2	600
5.	Оценка расхождения Р и Ркад (Р - Ркад), м2	1
6.	Предельные минимальный и максимальный размеры земельного участка (Рмин и Рмакс), м2	- -
7.	Вид (виды) разрешенного использования	для ведения садоводства
7.1.	Дополнительные сведения об использовании земельного участка	-
8.	Кадастровый или иной государственный учетный номер (инвентарный) здания, сооружения, объекта незавершенного строительства, расположенного на земельном участке	47:23:0507001:550
9.	Сведения о земельных участках (землях общего пользования, территории общего пользования), посредством которых обеспечивается доступ	Земли общего пользования
10.	Иные сведения	-

4. Пояснения к сведениям об уточняемом земельном участке с кадастровым номером 47:23:1909002:84 :

1.	-
----	---

Сведения об уточняемых земельных участках

1. Сведения о характерных точках границы уточняемого земельного участка с кадастровым номером 47:23:1909002:83 :

Система координат МСК-47, зона 2					Зона № 2		
Обозначение характерных точек границ	Координаты, м				Метод определения координат	Формулы, примененные для расчета средней квадратической погрешности определения координат характерных точек границ (Mt), с подставленными в такие формулы значениями и итоговые (вычисленные) значения Mt, м	Описание закрепления точки
	содержатся в Едином государственном реестре недвижимости		определены в результате выполнения комплексных работ				
	X	Y	X	Y			
1	2	3	4	5	6	7	8
651	-	-	382206.87	2212280.86	Фотограмметрический метод	$Mt = 0.20$	Закрепление отсутствует
н31У	-	-	382208.02	2212300.51	Фотограмметрический метод	$Mt = 0.20$	Закрепление отсутствует
23	-	-	382178.16	2212302.95	Фотограмметрический метод	$Mt = 0.20$	Закрепление отсутствует
н32У	-	-	382176.67	2212282.73	Фотограмметрический метод	$Mt = 0.20$	Закрепление отсутствует
651	-	-	382206.87	2212280.86	Фотограмметрический метод	$Mt = 0.20$	Закрепление отсутствует

2. Сведения о частях границ уточняемого земельного участка с кадастровым номером 47:23:1909002:83 :

Обозначение части границ		Горизонтальное проложение (S), м	Описание прохождения части границ	Сведения о согласовании местоположения границ (согласовано/спорное)
от т.	до т.			
1	2	3	4	5
651	н31У	19.68	-	-
н31У	23	29.96	-	-
23	н32У	20.27	-	-
н32У	651	30.26	-	-

3. Сведения о характеристиках уточняемого земельного участка с кадастровым номером 47:23:1909002:83 :

№ п/п	Наименование характеристики земельного участка	Значение характеристики
1	2	3
1.	Сведения об адресе земельного участка	Российская Федерация, Ленинградская область, район Гатчинский, с.т. Южное, массив Красницы, уч.208 2252f46b-5281-436a-9b02-5a22cc0b2d63
1.1.	Сведения об ином месте нахождения земельного участка, не являющегося объектом адресации, в структурированном виде	-
1.2.	Дополнительные сведения о месте нахождения земельного участка	-
2.	Площадь земельного участка ± величина погрешности определения (вычисления) площади ($P \pm \Delta P$), м ²	601 ± 17
3.	Формула, примененная для вычисления предельной погрешности определения площади земельного участка, с подставленными значениями и итоговые (вычисленные) значения (ΔP), м ²	$\Delta P = 3.5 * Mt * \sqrt{P} = 3.5 * 0.2 * \sqrt{601} = 17$

3. Сведения о характеристиках уточняемого земельного участка с кадастровым номером 47:23:1909002:83 :

№ п/п	Наименование характеристики земельного участка	Значение характеристики
1	2	3
4.	Площадь земельного участка согласно сведениям Единого государственного реестра недвижимости (Ркад), м2	600
5.	Оценка расхождения Р и Ркад (Р - Ркад), м2	1
6.	Предельные минимальный и максимальный размеры земельного участка (Рмин и Рмакс), м2	- -
7.	Вид (виды) разрешенного использования	для ведения садоводства
7.1.	Дополнительные сведения об использовании земельного участка	-
8.	Кадастровый или иной государственный учетный номер (инвентарный) здания, сооружения, объекта незавершенного строительства, расположенного на земельном участке	47:23:0000000:50386
9.	Сведения о земельных участках (землях общего пользования, территории общего пользования), посредством которых обеспечивается доступ	Земли общего пользования
10.	Иные сведения	-

4. Пояснения к сведениям об уточняемом земельном участке с кадастровым номером 47:23:1909002:83 :

1.	-
----	---

Сведения об уточняемых земельных участках

1. Сведения о характерных точках границы уточняемого земельного участка с кадастровым номером 47:23:1909002:82 :

Система координат МСК-47, зона 2					Зона № 2		
Обозначение характерных точек границ	Координаты, м				Метод определения координат	Формулы, примененные для расчета средней квадратической погрешности определения координат характерных точек границ (Mt), с подставленными в такие формулы значениями и итоговые (вычисленные) значения Mt, м	Описание закрепления точки
	содержатся в Едином государственном реестре недвижимости		определены в результате выполнения комплексных работ				
	X	Y	X	Y			
1	2	3	4	5	6	7	8
н31У	-	-	382208.02	2212300.51	Фотограмметрический метод	$Mt = 0.20$	Закрепление отсутствует
н33У	-	-	382209.32	2212321.20	Фотограмметрический метод	$Mt = 0.20$	Закрепление отсутствует
24	-	-	382179.40	2212323.16	Фотограмметрический метод	$Mt = 0.20$	Закрепление отсутствует
23	-	-	382178.16	2212302.95	Фотограмметрический метод	$Mt = 0.20$	Закрепление отсутствует
н31У	-	-	382208.02	2212300.51	Фотограмметрический метод	$Mt = 0.20$	Закрепление отсутствует

2. Сведения о частях границ уточняемого земельного участка с кадастровым номером 47:23:1909002:82 :

Обозначение части границ		Горизонтальное проложение (S), м	Описание прохождения части границ	Сведения о согласовании местоположения границ (согласовано/спорное)
от т.	до т.			
1	2	3	4	5
н31У	н33У	20.73	-	-
н33У	24	29.98	-	-
24	23	20.25	-	-
23	н31У	29.96	-	-

3. Сведения о характеристиках уточняемого земельного участка с кадастровым номером 47:23:1909002:82 :

№ п/п	Наименование характеристики земельного участка	Значение характеристики
1	2	3
1.	Сведения об адресе земельного участка	Российская Федерация, Ленинградская область, район Гатчинский, с.т. Южное, массив Красницы, уч.207 2252f46b-5281-436a-9b02-5a22cc0b2d63
1.1.	Сведения об ином месте нахождения земельного участка, не являющегося объектом адресации, в структурированном виде	-
1.2.	Дополнительные сведения о месте нахождения земельного участка	-
2.	Площадь земельного участка ± величина погрешности определения (вычисления) площади ($P \pm \Delta P$), м ²	614 ± 17
3.	Формула, примененная для вычисления предельной погрешности определения площади земельного участка, с подставленными значениями и итоговые (вычисленные) значения (ΔP), м ²	$\Delta P = 3.5 * Mt * \sqrt{P} = 3.5 * 0.2 * \sqrt{614} = 17$

3. Сведения о характеристиках уточняемого земельного участка с кадастровым номером 47:23:1909002:82 :

№ п/п	Наименование характеристики земельного участка	Значение характеристики
1	2	3
4.	Площадь земельного участка согласно сведениям Единого государственного реестра недвижимости (Ркад), м2	600
5.	Оценка расхождения Р и Ркад (Р - Ркад), м2	14
6.	Предельные минимальный и максимальный размеры земельного участка (Рмин и Рмакс), м2	- -
7.	Вид (виды) разрешенного использования	для ведения садоводства
7.1.	Дополнительные сведения об использовании земельного участка	-
8.	Кадастровый или иной государственный учетный номер (инвентарный) здания, сооружения, объекта незавершенного строительства, расположенного на земельном участке	-
9.	Сведения о земельных участках (землях общего пользования, территории общего пользования), посредством которых обеспечивается доступ	Земли общего пользования
10.	Иные сведения	-

4. Пояснения к сведениям об уточняемом земельном участке с кадастровым номером 47:23:1909002:82 :

1.	-
----	---

Сведения об уточняемых земельных участках

1. Сведения о характерных точках границы уточняемого земельного участка с кадастровым номером 47:23:1909002:81 :

Система координат МСК-47, зона 2					Зона № 2		
Обозначение характерных точек границ	Координаты, м				Метод определения координат	Формулы, примененные для расчета средней квадратической погрешности определения координат характерных точек границ (Mt), с подставленными в такие формулы значениями и итоговые (вычисленные) значения Mt, м	Описание закрепления точки
	содержатся в Едином государственном реестре недвижимости		определены в результате выполнения комплексных работ				
	X	Y	X	Y			
1	2	3	4	5	6	7	8
н33У	-	-	382209.32	2212321.20	Фотограмметрический метод	$Mt = 0.20$	Закрепление отсутствует
н34У	-	-	382210.50	2212340.16	Фотограмметрический метод	$Mt = 0.20$	Закрепление отсутствует
20	-	-	382180.25	2212342.66	Фотограмметрический метод	$Mt = 0.20$	Закрепление отсутствует
24	-	-	382179.40	2212323.16	Фотограмметрический метод	$Mt = 0.20$	Закрепление отсутствует
н33У	-	-	382209.32	2212321.20	Фотограмметрический метод	$Mt = 0.20$	Закрепление отсутствует

2. Сведения о частях границ уточняемого земельного участка с кадастровым номером 47:23:1909002:81 :

Обозначение части границ		Горизонтальное проложение (S), м	Описание прохождения части границ	Сведения о согласовании местоположения границ (согласовано/спорное)
от т.	до т.			
1	2	3	4	5
н33У	н34У	19.00	-	-
н34У	20	30.35	-	-
20	24	19.52	-	-
24	н33У	29.98	-	-

3. Сведения о характеристиках уточняемого земельного участка с кадастровым номером 47:23:1909002:81 :

№ п/п	Наименование характеристики земельного участка	Значение характеристики
1	2	3
1.	Сведения об адресе земельного участка	Российская Федерация, Ленинградская область, район Гатчинский, с.т. Южное, массив Красницы, уч.206 2252f46b-5281-436a-9b02-5a22cc0b2d63
1.1.	Сведения об ином месте нахождения земельного участка, не являющегося объектом адресации, в структурированном виде	-
1.2.	Дополнительные сведения о месте нахождения земельного участка	-
2.	Площадь земельного участка ± величина погрешности определения (вычисления) площади ($P \pm \Delta P$), м ²	581 ± 17
3.	Формула, примененная для вычисления предельной погрешности определения площади земельного участка, с подставленными значениями и итоговые (вычисленные) значения (ΔP), м ²	$\Delta P = 3.5 * Mt * \sqrt{P} = 3.5 * 0.2 * \sqrt{581} = 17$

3. Сведения о характеристиках уточняемого земельного участка с кадастровым номером 47:23:1909002:81 :

№ п/п	Наименование характеристики земельного участка	Значение характеристики
1	2	3
4.	Площадь земельного участка согласно сведениям Единого государственного реестра недвижимости (Ркад), м2	600
5.	Оценка расхождения Р и Ркад (Р - Ркад), м2	19
6.	Предельные минимальный и максимальный размеры земельного участка (Рмин и Рмакс), м2	- -
7.	Вид (виды) разрешенного использования	для ведения садоводства
7.1.	Дополнительные сведения об использовании земельного участка	-
8.	Кадастровый или иной государственный учетный номер (инвентарный) здания, сооружения, объекта незавершенного строительства, расположенного на земельном участке	47:23:0507001:1004
9.	Сведения о земельных участках (землях общего пользования, территории общего пользования), посредством которых обеспечивается доступ	Земли общего пользования
10.	Иные сведения	-

4. Пояснения к сведениям об уточняемом земельном участке с кадастровым номером 47:23:1909002:81 :

1.	-
----	---

Сведения об уточняемых земельных участках

1. Сведения о характерных точках границы уточняемого земельного участка с кадастровым номером 47:23:1909002:80 :

Система координат МСК-47, зона 2					Зона № 2		
Обозначение характерных точек границ	Координаты, м				Метод определения координат	Формулы, примененные для расчета средней квадратической погрешности определения координат характерных точек границ (Mt), с подставленными в такие формулы значениями и итоговые (вычисленные) значения Mt, м	Описание закрепления точки
	содержатся в Едином государственном реестре недвижимости		определены в результате выполнения комплексных работ				
	X	Y	X	Y			
1	2	3	4	5	6	7	8
н34У	-	-	382210.50	2212340.16	Фотограмметрический метод	$Mt = 0.20$	Закрепление отсутствует
119	-	-	382211.81	2212361.69	Фотограмметрический метод	$Mt = 0.20$	Закрепление отсутствует
21	-	-	382180.88	2212362.66	Фотограмметрический метод	$Mt = 0.20$	Закрепление отсутствует
20	-	-	382180.25	2212342.66	Фотограмметрический метод	$Mt = 0.20$	Закрепление отсутствует
н34У	-	-	382210.50	2212340.16	Фотограмметрический метод	$Mt = 0.20$	Закрепление отсутствует

2. Сведения о частях границ уточняемого земельного участка с кадастровым номером 47:23:1909002:80 :

Обозначение части границ		Горизонтальное проложение (S), м	Описание прохождения части границ	Сведения о согласовании местоположения границ (согласовано/спорное)
от т.	до т.			
1	2	3	4	5
н34У	119	21.57	-	-
119	21	30.95	-	-
21	20	20.01	-	-
20	н34У	30.35	-	-

3. Сведения о характеристиках уточняемого земельного участка с кадастровым номером 47:23:1909002:80 :

№ п/п	Наименование характеристики земельного участка	Значение характеристики
1	2	3
1.	Сведения об адресе земельного участка	Российская Федерация, Ленинградская область, район Гатчинский, с.т. Южное, массив Красницы, уч.205 2252f46b-5281-436a-9b02-5a22cc0b2d63
1.1.	Сведения об ином месте нахождения земельного участка, не являющегося объектом адресации, в структурированном виде	-
1.2.	Дополнительные сведения о месте нахождения земельного участка	-
2.	Площадь земельного участка ± величина погрешности определения (вычисления) площади ($P \pm \Delta P$), м ²	637 ± 18
3.	Формула, примененная для вычисления предельной погрешности определения площади земельного участка, с подставленными значениями и итоговые (вычисленные) значения (ΔP), м ²	$\Delta P = 3.5 * Mt * \sqrt{P} = 3.5 * 0.2 * \sqrt{637} = 18$

3. Сведения о характеристиках уточняемого земельного участка с кадастровым номером 47:23:1909002:80 :

№ п/п	Наименование характеристики земельного участка	Значение характеристики
1	2	3
4.	Площадь земельного участка согласно сведениям Единого государственного реестра недвижимости (Ркад), м2	600
5.	Оценка расхождения Р и Ркад (Р - Ркад), м2	37
6.	Предельные минимальный и максимальный размеры земельного участка (Рмин и Рмакс), м2	- -
7.	Вид (виды) разрешенного использования	для ведения садоводства
7.1.	Дополнительные сведения об использовании земельного участка	-
8.	Кадастровый или иной государственный учетный номер (инвентарный) здания, сооружения, объекта незавершенного строительства, расположенного на земельном участке	47:23:0507001:355
9.	Сведения о земельных участках (землях общего пользования, территории общего пользования), посредством которых обеспечивается доступ	Земли общего пользования
10.	Иные сведения	-

4. Пояснения к сведениям об уточняемом земельном участке с кадастровым номером 47:23:1909002:80 :

1.	-
----	---

Сведения об уточняемых земельных участках

1. Сведения о характерных точках границы уточняемого земельного участка с кадастровым номером 47:23:1909002:54 :

Система координат МСК-47, зона 2					Зона № 2		
Обозначение характерных точек границ	Координаты, м				Метод определения координат	Формулы, примененные для расчета средней квадратической погрешности определения координат характерных точек границ (Mt), с подставленными в такие формулы значениями и итоговые (вычисленные) значения Mt, м	Описание закрепления точки
	содержатся в Едином государственном реестре недвижимости		определены в результате выполнения комплексных работ				
	X	Y	X	Y			
1	2	3	4	5	6	7	8
14	-	-	382182.68	2212382.65	Фотограмметрический метод	$Mt = 0.20$	Закрепление отсутствует
11	-	-	382184.24	2212402.47	Фотограмметрический метод	$Mt = 0.20$	Закрепление отсутствует
12	-	-	382154.30	2212404.47	Фотограмметрический метод	$Mt = 0.20$	Закрепление отсутствует
17	-	-	382153.10	2212384.70	Фотограмметрический метод	$Mt = 0.20$	Закрепление отсутствует
14	-	-	382182.68	2212382.65	Фотограмметрический метод	$Mt = 0.20$	Закрепление отсутствует

2. Сведения о частях границ уточняемого земельного участка с кадастровым номером 47:23:1909002:54 :

Обозначение части границ		Горизонтальное проложение (S), м	Описание прохождения части границ	Сведения о согласовании местоположения границ (согласовано/спорное)
от т.	до т.			
1	2	3	4	5
14	11	19.88	-	-
11	12	30.01	-	-
12	17	19.81	-	-
17	14	29.65	-	-

3. Сведения о характеристиках уточняемого земельного участка с кадастровым номером 47:23:1909002:54 :

№ п/п	Наименование характеристики земельного участка	Значение характеристики
1	2	3
1.	Сведения об адресе земельного участка	Российская Федерация, Ленинградская область, район Гатчинский, с.т. Южное, массив Красницы, уч.176 2252f46b-5281-436a-9b02-5a22cc0b2d63
1.1.	Сведения об ином месте нахождения земельного участка, не являющегося объектом адресации, в структурированном виде	-
1.2.	Дополнительные сведения о месте нахождения земельного участка	-
2.	Площадь земельного участка ± величина погрешности определения (вычисления) площади ($P \pm \Delta P$), м ²	592 ± 17
3.	Формула, примененная для вычисления предельной погрешности определения площади земельного участка, с подставленными значениями и итоговые (вычисленные) значения (ΔP), м ²	$\Delta P = 3.5 * Mt * \sqrt{P} = 3.5 * 0.2 * \sqrt{592} = 17$

3. Сведения о характеристиках уточняемого земельного участка с кадастровым номером 47:23:1909002:54 :

№ п/п	Наименование характеристики земельного участка	Значение характеристики
1	2	3
4.	Площадь земельного участка согласно сведениям Единого государственного реестра недвижимости (Ркад), м2	600
5.	Оценка расхождения Р и Ркад (Р - Ркад), м2	8
6.	Предельные минимальный и максимальный размеры земельного участка (Рмин и Рмакс), м2	- -
7.	Вид (виды) разрешенного использования	для ведения садоводства
7.1.	Дополнительные сведения об использовании земельного участка	-
8.	Кадастровый или иной государственный учетный номер (инвентарный) здания, сооружения, объекта незавершенного строительства, расположенного на земельном участке	-
9.	Сведения о земельных участках (землях общего пользования, территории общего пользования), посредством которых обеспечивается доступ	Земли общего пользования
10.	Иные сведения	-

4. Пояснения к сведениям об уточняемом земельном участке с кадастровым номером 47:23:1909002:54 :

1.	-
----	---

Сведения об уточняемых земельных участках

1. Сведения о характерных точках границы уточняемого земельного участка с кадастровым номером 47:23:1909002:57 :

Система координат МСК-47, зона 2					Зона № 2		
Обозначение характерных точек границ	Координаты, м				Метод определения координат	Формулы, примененные для расчета средней квадратической погрешности определения координат характерных точек границ (Mt), с подставленными в такие формулы значениями и итоговые (вычисленные) значения Mt, м	Описание закрепления точки
	содержатся в Едином государственном реестре недвижимости		определены в результате выполнения комплексных работ				
	X	Y	X	Y			
1	2	3	4	5	6	7	8
24	-	-	382179.40	2212323.16	Фотограмметрический метод	$Mt = 0.20$	Закрепление отсутствует
20	-	-	382180.25	2212342.66	Фотограмметрический метод	$Mt = 0.20$	Закрепление отсутствует
19	-	-	382150.61	2212343.83	Фотограмметрический метод	$Mt = 0.20$	Закрепление отсутствует
25	-	-	382149.46	2212325.04	Фотограмметрический метод	$Mt = 0.20$	Закрепление отсутствует
24	-	-	382179.40	2212323.16	Фотограмметрический метод	$Mt = 0.20$	Закрепление отсутствует

2. Сведения о частях границ уточняемого земельного участка с кадастровым номером 47:23:1909002:57 :

Обозначение части границ		Горизонтальное проложение (S), м	Описание прохождения части границ	Сведения о согласовании местоположения границ (согласовано/спорное)
от т.	до т.			
1	2	3	4	5
24	20	19.52	-	-
20	19	29.66	-	-
19	25	18.83	-	-
25	24	30.00	-	-

3. Сведения о характеристиках уточняемого земельного участка с кадастровым номером 47:23:1909002:57 :

№ п/п	Наименование характеристики земельного участка	Значение характеристики
1	2	3
1.	Сведения об адресе земельного участка	Российская Федерация, Ленинградская область, район Гатчинский, с.т. Южное, массив Красницы, уч.179 2252f46b-5281-436a-9b02-5a22cc0b2d63
1.1.	Сведения об ином месте нахождения земельного участка, не являющегося объектом адресации, в структурированном виде	-
1.2.	Дополнительные сведения о месте нахождения земельного участка	-
2.	Площадь земельного участка ± величина погрешности определения (вычисления) площади ($P \pm \Delta P$), м ²	572 ± 17
3.	Формула, примененная для вычисления предельной погрешности определения площади земельного участка, с подставленными значениями и итоговые (вычисленные) значения (ΔP), м ²	$\Delta P = 3.5 * Mt * \sqrt{P} = 3.5 * 0.2 * \sqrt{572} = 17$

3. Сведения о характеристиках уточняемого земельного участка с кадастровым номером 47:23:1909002:57 :

№ п/п	Наименование характеристики земельного участка	Значение характеристики
1	2	3
4.	Площадь земельного участка согласно сведениям Единого государственного реестра недвижимости (Ркад), м2	600
5.	Оценка расхождения Р и Ркад (Р - Ркад), м2	28
6.	Предельные минимальный и максимальный размеры земельного участка (Рмин и Рмакс), м2	- -
7.	Вид (виды) разрешенного использования	для ведения садоводства
7.1.	Дополнительные сведения об использовании земельного участка	-
8.	Кадастровый или иной государственный учетный номер (инвентарный) здания, сооружения, объекта незавершенного строительства, расположенного на земельном участке	-
9.	Сведения о земельных участках (землях общего пользования, территории общего пользования), посредством которых обеспечивается доступ	Земли общего пользования
10.	Иные сведения	-

4. Пояснения к сведениям об уточняемом земельном участке с кадастровым номером 47:23:1909002:57 :

1.	-
----	---

Сведения об уточняемых земельных участках

1. Сведения о характерных точках границы уточняемого земельного участка с кадастровым номером 47:23:1909002:59 :

Система координат МСК-47, зона 2					Зона № 2		
Обозначение характерных точек границ	Координаты, м				Метод определения координат	Формулы, примененные для расчета средней квадратической погрешности определения координат характерных точек границ (Mt), с подставленными в такие формулы значениями и итоговые (вычисленные) значения Mt, м	Описание закрепления точки
	содержатся в Едином государственном реестре недвижимости		определены в результате выполнения комплексных работ				
	X	Y	X	Y			
1	2	3	4	5	6	7	8
н32У	-	-	382176.67	2212282.73	Фотограмметрический метод	$Mt = 0.20$	Закрепление отсутствует
23	-	-	382178.16	2212302.95	Фотограмметрический метод	$Mt = 0.20$	Закрепление отсутствует
22	-	-	382148.23	2212304.80	Фотограмметрический метод	$Mt = 0.20$	Закрепление отсутствует
652	-	-	382146.99	2212284.52	Фотограмметрический метод	$Mt = 0.20$	Закрепление отсутствует
н32У	-	-	382176.67	2212282.73	Фотограмметрический метод	$Mt = 0.20$	Закрепление отсутствует

2. Сведения о частях границ уточняемого земельного участка с кадастровым номером 47:23:1909002:59 :

Обозначение части границ		Горизонтальное проложение (S), м	Описание прохождения части границ	Сведения о согласовании местоположения границ (согласовано/спорное)
от т.	до т.			
1	2	3	4	5
н32У	23	20.27	-	-
23	22	29.99	-	-
22	652	20.32	-	-
652	н32У	29.73	-	-

3. Сведения о характеристиках уточняемого земельного участка с кадастровым номером 47:23:1909002:59 :

№ п/п	Наименование характеристики земельного участка	Значение характеристики
1	2	3
1.	Сведения об адресе земельного участка	Российская Федерация, Ленинградская область, район Гатчинский, с.т. Южное, массив Красницы, уч.181 2252f46b-5281-436a-9b02-5a22cc0b2d63
1.1.	Сведения об ином месте нахождения земельного участка, не являющегося объектом адресации, в структурированном виде	-
1.2.	Дополнительные сведения о месте нахождения земельного участка	-
2.	Площадь земельного участка ± величина погрешности определения (вычисления) площади ($P \pm \Delta P$), м ²	606 ± 17
3.	Формула, примененная для вычисления предельной погрешности определения площади земельного участка, с подставленными значениями и итоговые (вычисленные) значения (ΔP), м ²	$\Delta P = 3.5 * Mt * \sqrt{P} = 3.5 * 0.2 * \sqrt{606} = 17$

3. Сведения о характеристиках уточняемого земельного участка с кадастровым номером 47:23:1909002:59 :

№ п/п	Наименование характеристики земельного участка	Значение характеристики
1	2	3
4.	Площадь земельного участка согласно сведениям Единого государственного реестра недвижимости (Ркад), м2	600
5.	Оценка расхождения Р и Ркад (Р - Ркад), м2	6
6.	Предельные минимальный и максимальный размеры земельного участка (Рмин и Рмакс), м2	- -
7.	Вид (виды) разрешенного использования	для ведения садоводства
7.1.	Дополнительные сведения об использовании земельного участка	-
8.	Кадастровый или иной государственный учетный номер (инвентарный) здания, сооружения, объекта незавершенного строительства, расположенного на земельном участке	-
9.	Сведения о земельных участках (землях общего пользования, территории общего пользования), посредством которых обеспечивается доступ	Земли общего пользования
10.	Иные сведения	-

4. Пояснения к сведениям об уточняемом земельном участке с кадастровым номером 47:23:1909002:59 :

1.	-
----	---

Сведения об уточняемых земельных участках

1. Сведения о характерных точках границы уточняемого земельного участка с кадастровым номером 47:23:1909002:63 :

Система координат МСК-47, зона 2					Зона № 2		
Обозначение характерных точек границ	Координаты, м				Метод определения координат	Формулы, примененные для расчета средней квадратической погрешности определения координат характерных точек границ (Mt), с подставленными в такие формулы значениями и итоговые (вычисленные) значения Mt, м	Описание закрепления точки
	содержатся в Едином государственном реестре недвижимости		определены в результате выполнения комплексных работ				
	X	Y	X	Y			
1	2	3	4	5	6	7	8
76	-	-	382171.85	2212193.79	Фотограмметрический метод	$Mt = 0.20$	Закрепление отсутствует
н25У	-	-	382172.89	2212212.69	Фотограмметрический метод	$Mt = 0.20$	Закрепление отсутствует
н35У	-	-	382143.08	2212215.38	Фотограмметрический метод	$Mt = 0.20$	Закрепление отсутствует
77	-	-	382141.90	2212195.58	Фотограмметрический метод	$Mt = 0.20$	Закрепление отсутствует
76	-	-	382171.85	2212193.79	Фотограмметрический метод	$Mt = 0.20$	Закрепление отсутствует

2. Сведения о частях границ уточняемого земельного участка с кадастровым номером 47:23:1909002:63 :

Обозначение части границ		Горизонтальное проложение (S), м	Описание прохождения части границ	Сведения о согласовании местоположения границ (согласовано/спорное)
от т.	до т.			
1	2	3	4	5
76	н25У	18.93	-	-
н25У	н35У	29.93	-	-
н35У	77	19.84	-	-
77	76	30.00	-	-

3. Сведения о характеристиках уточняемого земельного участка с кадастровым номером 47:23:1909002:63 :

№ п/п	Наименование характеристики земельного участка	Значение характеристики
1	2	3
1.	Сведения об адресе земельного участка	Российская Федерация, Ленинградская область, район Гатчинский, с.т. Южное, массив Красницы, уч.185 2252f46b-5281-436a-9b02-5a22cc0b2d63
1.1.	Сведения об ином месте нахождения земельного участка, не являющегося объектом адресации, в структурированном виде	-
1.2.	Дополнительные сведения о месте нахождения земельного участка	-
2.	Площадь земельного участка ± величина погрешности определения (вычисления) площади ($P \pm \Delta P$), м ²	581 ± 17
3.	Формула, примененная для вычисления предельной погрешности определения площади земельного участка, с подставленными значениями и итоговые (вычисленные) значения (ΔP), м ²	$\Delta P = 3.5 * Mt * \sqrt{P} = 3.5 * 0.2 * \sqrt{581} = 17$

3. Сведения о характеристиках уточняемого земельного участка с кадастровым номером 47:23:1909002:63 :

№ п/п	Наименование характеристики земельного участка	Значение характеристики
1	2	3
4.	Площадь земельного участка согласно сведениям Единого государственного реестра недвижимости (Ркад), м2	600
5.	Оценка расхождения Р и Ркад (Р - Ркад), м2	19
6.	Предельные минимальный и максимальный размеры земельного участка (Рмин и Рмакс), м2	- -
7.	Вид (виды) разрешенного использования	для ведения садоводства
7.1.	Дополнительные сведения об использовании земельного участка	-
8.	Кадастровый или иной государственный учетный номер (инвентарный) здания, сооружения, объекта незавершенного строительства, расположенного на земельном участке	-
9.	Сведения о земельных участках (землях общего пользования, территории общего пользования), посредством которых обеспечивается доступ	Земли общего пользования
10.	Иные сведения	-

4. Пояснения к сведениям об уточняемом земельном участке с кадастровым номером 47:23:1909002:63 :

1.	-
----	---

Сведения об уточняемых земельных участках

1. Сведения о характерных точках границы уточняемого земельного участка с кадастровым номером 47:23:1909002:62 :

Система координат МСК-47, зона 2					Зона № 2		
Обозначение характерных точек границ	Координаты, м				Метод определения координат	Формулы, примененные для расчета средней квадратической погрешности определения координат характерных точек границ (Mt), с подставленными в такие формулы значениями и итоговые (вычисленные) значения Mt, м	Описание закрепления точки
	содержатся в Едином государственном реестре недвижимости		определены в результате выполнения комплексных работ				
	X	Y	X	Y			
1	2	3	4	5	6	7	8
н25У	-	-	382172.89	2212212.69	Фотограмметрический метод	$Mt = 0.20$	Закрепление отсутствует
н27У	-	-	382174.00	2212232.91	Фотограмметрический метод	$Mt = 0.20$	Закрепление отсутствует
н36У	-	-	382144.21	2212234.58	Фотограмметрический метод	$Mt = 0.20$	Закрепление отсутствует
н35У	-	-	382143.08	2212215.38	Фотограмметрический метод	$Mt = 0.20$	Закрепление отсутствует
н25У	-	-	382172.89	2212212.69	Фотограмметрический метод	$Mt = 0.20$	Закрепление отсутствует

2. Сведения о частях границ уточняемого земельного участка с кадастровым номером 47:23:1909002:62 :

Обозначение части границ		Горизонтальное проложение (S), м	Описание прохождения части границ	Сведения о согласовании местоположения границ (согласовано/спорное)
от т.	до т.			
1	2	3	4	5
н25У	н27У	20.25	-	-
н27У	н36У	29.84	-	-
н36У	н35У	19.23	-	-
н35У	н25У	29.93	-	-

3. Сведения о характеристиках уточняемого земельного участка с кадастровым номером 47:23:1909002:62 :

№ п/п	Наименование характеристики земельного участка	Значение характеристики
1	2	3
1.	Сведения об адресе земельного участка	Российская Федерация, Ленинградская область, район Гатчинский, с.т. Южное, массив Красницы, уч.184 2252f46b-5281-436a-9b02-5a22cc0b2d63
1.1.	Сведения об ином месте нахождения земельного участка, не являющегося объектом адресации, в структурированном виде	-
1.2.	Дополнительные сведения о месте нахождения земельного участка	-
2.	Площадь земельного участка ± величина погрешности определения (вычисления) площади ($P \pm \Delta P$), м ²	590 ± 17
3.	Формула, примененная для вычисления предельной погрешности определения площади земельного участка, с подставленными значениями и итоговые (вычисленные) значения (ΔP), м ²	$\Delta P = 3.5 * Mt * \sqrt{P} = 3.5 * 0.2 * \sqrt{590} = 17$

3. Сведения о характеристиках уточняемого земельного участка с кадастровым номером 47:23:1909002:62 :

№ п/п	Наименование характеристики земельного участка	Значение характеристики
1	2	3
4.	Площадь земельного участка согласно сведениям Единого государственного реестра недвижимости (Ркад), м2	600
5.	Оценка расхождения Р и Ркад (Р - Ркад), м2	10
6.	Предельные минимальный и максимальный размеры земельного участка (Рмин и Рмакс), м2	- -
7.	Вид (виды) разрешенного использования	для ведения садоводства
7.1.	Дополнительные сведения об использовании земельного участка	-
8.	Кадастровый или иной государственный учетный номер (инвентарный) здания, сооружения, объекта незавершенного строительства, расположенного на земельном участке	47:23:1909002:183
9.	Сведения о земельных участках (землях общего пользования, территории общего пользования), посредством которых обеспечивается доступ	Земли общего пользования
10.	Иные сведения	-

4. Пояснения к сведениям об уточняемом земельном участке с кадастровым номером 47:23:1909002:62 :

1.	-
----	---

Сведения об уточняемых земельных участках

1. Сведения о характерных точках границы уточняемого земельного участка с кадастровым номером 47:23:1909002:61 :

Система координат МСК-47, зона 2					Зона № 2		
Обозначение характерных точек границ	Координаты, м				Метод определения координат	Формулы, примененные для расчета средней квадратической погрешности определения координат характерных точек границ (Mt), с подставленными в такие формулы значениями и итоговые (вычисленные) значения Mt, м	Описание закрепления точки
	содержатся в Едином государственном реестре недвижимости		определены в результате выполнения комплексных работ				
	X	Y	X	Y			
1	2	3	4	5	6	7	8
н27У	-	-	382174.00	2212232.91	Фотограмметрический метод	$Mt = 0.20$	Закрепление отсутствует
н29У	-	-	382175.15	2212253.92	Фотограмметрический метод	$Mt = 0.20$	Закрепление отсутствует
н37У	-	-	382145.46	2212255.52	Фотограмметрический метод	$Mt = 0.20$	Закрепление отсутствует
н36У	-	-	382144.21	2212234.58	Фотограмметрический метод	$Mt = 0.20$	Закрепление отсутствует
н27У	-	-	382174.00	2212232.91	Фотограмметрический метод	$Mt = 0.20$	Закрепление отсутствует

2. Сведения о частях границ уточняемого земельного участка с кадастровым номером 47:23:1909002:61 :

Обозначение части границ		Горизонтальное проложение (S), м	Описание прохождения части границ	Сведения о согласовании местоположения границ (согласовано/спорное)
от т.	до т.			
1	2	3	4	5
н27У	н29У	21.04	-	-
н29У	н37У	29.73	-	-
н37У	н36У	20.98	-	-
н36У	н27У	29.84	-	-

3. Сведения о характеристиках уточняемого земельного участка с кадастровым номером 47:23:1909002:61 :

№ п/п	Наименование характеристики земельного участка	Значение характеристики
1	2	3
1.	Сведения об адресе земельного участка	Российская Федерация, Ленинградская область, район Гатчинский, с.т. Южное, массив Красницы, уч.183 2252f46b-5281-436a-9b02-5a22cc0b2d63
1.1.	Сведения об ином месте нахождения земельного участка, не являющегося объектом адресации, в структурированном виде	-
1.2.	Дополнительные сведения о месте нахождения земельного участка	-
2.	Площадь земельного участка ± величина погрешности определения (вычисления) площади ($P \pm \Delta P$), м ²	626 ± 18
3.	Формула, примененная для вычисления предельной погрешности определения площади земельного участка, с подставленными значениями и итоговые (вычисленные) значения (ΔP), м ²	$\Delta P = 3.5 * Mt * \sqrt{P} = 3.5 * 0.2 * \sqrt{626} = 18$

3. Сведения о характеристиках уточняемого земельного участка с кадастровым номером 47:23:1909002:61 :

№ п/п	Наименование характеристики земельного участка	Значение характеристики
1	2	3
4.	Площадь земельного участка согласно сведениям Единого государственного реестра недвижимости (Ркад), м2	600
5.	Оценка расхождения Р и Ркад (Р - Ркад), м2	26
6.	Предельные минимальный и максимальный размеры земельного участка (Рмин и Рмакс), м2	- -
7.	Вид (виды) разрешенного использования	для ведения садоводства
7.1.	Дополнительные сведения об использовании земельного участка	-
8.	Кадастровый или иной государственный учетный номер (инвентарный) здания, сооружения, объекта незавершенного строительства, расположенного на земельном участке	47:23:1909002:416
9.	Сведения о земельных участках (землях общего пользования, территории общего пользования), посредством которых обеспечивается доступ	Земли общего пользования
10.	Иные сведения	-

4. Пояснения к сведениям об уточняемом земельном участке с кадастровым номером 47:23:1909002:61 :

1.	-
----	---

Сведения об уточняемых земельных участках

1. Сведения о характерных точках границы уточняемого земельного участка с кадастровым номером 47:23:1909002:60 :

Система координат МСК-47, зона 2					Зона № 2		
Обозначение характерных точек границ	Координаты, м				Метод определения координат	Формулы, примененные для расчета средней квадратической погрешности определения координат характерных точек границ (Mt), с подставленными в такие формулы значениями и итоговые (вычисленные) значения Mt, м	Описание закрепления точки
	содержатся в Едином государственном реестре недвижимости		определены в результате выполнения комплексных работ				
	X	Y	X	Y			
1	2	3	4	5	6	7	8
н29У	-	-	382175.15	2212253.92	Фотограмметрический метод	$Mt = 0.20$	Закрепление отсутствует
н30У	-	-	382176.21	2212273.50	Фотограмметрический метод	$Mt = 0.20$	Закрепление отсутствует
648	-	-	382146.63	2212275.26	Фотограмметрический метод	$Mt = 0.20$	Закрепление отсутствует
н37У	-	-	382145.46	2212255.52	Фотограмметрический метод	$Mt = 0.20$	Закрепление отсутствует
н29У	-	-	382175.15	2212253.92	Фотограмметрический метод	$Mt = 0.20$	Закрепление отсутствует

2. Сведения о частях границ уточняемого земельного участка с кадастровым номером 47:23:1909002:60 :

Обозначение части границ		Горизонтальное проложение (S), м	Описание прохождения части границ	Сведения о согласовании местоположения границ (согласовано/спорное)
от т.	до т.			
1	2	3	4	5
н29У	н30У	19.61	-	-
н30У	648	29.63	-	-
648	н37У	19.77	-	-
н37У	н29У	29.73	-	-

3. Сведения о характеристиках уточняемого земельного участка с кадастровым номером 47:23:1909002:60 :

№ п/п	Наименование характеристики земельного участка	Значение характеристики
1	2	3
1.	Сведения об адресе земельного участка	Российская Федерация, Ленинградская область, район Гатчинский, с.т. Южное, массив Красницы, уч.182 2252f46b-5281-436a-9b02-5a22cc0b2d63
1.1.	Сведения об ином месте нахождения земельного участка, не являющегося объектом адресации, в структурированном виде	-
1.2.	Дополнительные сведения о месте нахождения земельного участка	-
2.	Площадь земельного участка ± величина погрешности определения (вычисления) площади ($P \pm \Delta P$), м ²	584 ± 17
3.	Формула, примененная для вычисления предельной погрешности определения площади земельного участка, с подставленными значениями и итоговые (вычисленные) значения (ΔP), м ²	$\Delta P = 3.5 * Mt * \sqrt{P} = 3.5 * 0.2 * \sqrt{584} = 17$

3. Сведения о характеристиках уточняемого земельного участка с кадастровым номером 47:23:1909002:60 :

№ п/п	Наименование характеристики земельного участка	Значение характеристики
1	2	3
4.	Площадь земельного участка согласно сведениям Единого государственного реестра недвижимости (Ркад), м2	600
5.	Оценка расхождения Р и Ркад (Р - Ркад), м2	16
6.	Предельные минимальный и максимальный размеры земельного участка (Рмин и Рмакс), м2	- -
7.	Вид (виды) разрешенного использования	для ведения садоводства
7.1.	Дополнительные сведения об использовании земельного участка	-
8.	Кадастровый или иной государственный учетный номер (инвентарный) здания, сооружения, объекта незавершенного строительства, расположенного на земельном участке	-
9.	Сведения о земельных участках (землях общего пользования, территории общего пользования), посредством которых обеспечивается доступ	Земли общего пользования
10.	Иные сведения	-

4. Пояснения к сведениям об уточняемом земельном участке с кадастровым номером 47:23:1909002:60 :

1.	-
----	---

Сведения об уточняемых земельных участках

1. Сведения о характерных точках границы уточняемого земельного участка с кадастровым номером 47:23:1909002:68 :

Система координат МСК-47, зона 2					Зона № 2		
Обозначение характерных точек границ	Координаты, м				Метод определения координат	Формулы, примененные для расчета средней квадратической погрешности определения координат характерных точек границ (Mt), с подставленными в такие формулы значениями и итоговые (вычисленные) значения Mt, м	Описание закрепления точки
	содержатся в Едином государственном реестре недвижимости		определены в результате выполнения комплексных работ				
	X	Y	X	Y			
1	2	3	4	5	6	7	8
н20У	-	-	382166.19	2212093.78	Фотограмметрический метод	$Mt = 0.20$	Закрепление отсутствует
95	-	-	382166.94	2212112.93	Фотограмметрический метод	$Mt = 0.20$	Закрепление отсутствует
96	-	-	382137.09	2212114.62	Фотограмметрический метод	$Mt = 0.20$	Закрепление отсутствует
647	-	-	382135.96	2212095.57	Фотограмметрический метод	$Mt = 0.20$	Закрепление отсутствует
н20У	-	-	382166.19	2212093.78	Фотограмметрический метод	$Mt = 0.20$	Закрепление отсутствует

2. Сведения о частях границ уточняемого земельного участка с кадастровым номером 47:23:1909002:68 :

Обозначение части границ		Горизонтальное проложение (S), м	Описание прохождения части границ	Сведения о согласовании местоположения границ (согласовано/спорное)
от т.	до т.			
1	2	3	4	5
н20У	95	19.16	-	-
95	96	29.90	-	-
96	647	19.08	-	-
647	н20У	30.28	-	-

3. Сведения о характеристиках уточняемого земельного участка с кадастровым номером 47:23:1909002:68 :

№ п/п	Наименование характеристики земельного участка	Значение характеристики
1	2	3
1.	Сведения об адресе земельного участка	Российская Федерация, Ленинградская область, район Гатчинский, с.т. Южное, массив Красницы, уч.190 2252f46b-5281-436a-9b02-5a22cc0b2d63
1.1.	Сведения об ином месте нахождения земельного участка, не являющегося объектом адресации, в структурированном виде	-
1.2.	Дополнительные сведения о месте нахождения земельного участка	-
2.	Площадь земельного участка ± величина погрешности определения (вычисления) площади ($P \pm \Delta P$), м ²	575 ± 17
3.	Формула, примененная для вычисления предельной погрешности определения площади земельного участка, с подставленными значениями и итоговые (вычисленные) значения (ΔP), м ²	$\Delta P = 3.5 * Mt * \sqrt{P} = 3.5 * 0.2 * \sqrt{575} = 17$

3. Сведения о характеристиках уточняемого земельного участка с кадастровым номером 47:23:1909002:68 :

№ п/п	Наименование характеристики земельного участка	Значение характеристики
1	2	3
4.	Площадь земельного участка согласно сведениям Единого государственного реестра недвижимости (Ркад), м2	600
5.	Оценка расхождения Р и Ркад (Р - Ркад), м2	25
6.	Предельные минимальный и максимальный размеры земельного участка (Рмин и Рмакс), м2	- -
7.	Вид (виды) разрешенного использования	для ведения садоводства
7.1.	Дополнительные сведения об использовании земельного участка	-
8.	Кадастровый или иной государственный учетный номер (инвентарный) здания, сооружения, объекта незавершенного строительства, расположенного на земельном участке	-
9.	Сведения о земельных участках (землях общего пользования, территории общего пользования), посредством которых обеспечивается доступ	Земли общего пользования
10.	Иные сведения	-

4. Пояснения к сведениям об уточняемом земельном участке с кадастровым номером 47:23:1909002:68 :

1.	-
----	---

Сведения об уточняемых земельных участках

1. Сведения о характерных точках границы уточняемого земельного участка с кадастровым номером 47:23:1909002:70 :

Система координат МСК-47, зона 2					Зона № 2		
Обозначение характерных точек границ	Координаты, м				Метод определения координат	Формулы, примененные для расчета средней квадратической погрешности определения координат характерных точек границ (Mt), с подставленными в такие формулы значениями и итоговые (вычисленные) значения Mt, м	Описание закрепления точки
	содержатся в Едином государственном реестре недвижимости		определены в результате выполнения комплексных работ				
	X	Y	X	Y			
1	2	3	4	5	6	7	8
101	-	-	382162.97	2212042.99	Фотограмметрический метод	$Mt = 0.20$	Закрепление отсутствует
97	-	-	382164.08	2212063.09	Фотограмметрический метод	$Mt = 0.20$	Закрепление отсутствует
100	-	-	382134.15	2212065.74	Фотограмметрический метод	$Mt = 0.20$	Закрепление отсутствует
102	-	-	382132.99	2212044.35	Фотограмметрический метод	$Mt = 0.20$	Закрепление отсутствует
101	-	-	382162.97	2212042.99	Фотограмметрический метод	$Mt = 0.20$	Закрепление отсутствует

2. Сведения о частях границ уточняемого земельного участка с кадастровым номером 47:23:1909002:70 :

Обозначение части границ		Горизонтальное проложение (S), м	Описание прохождения части границ	Сведения о согласовании местоположения границ (согласовано/спорное)
от т.	до т.			
1	2	3	4	5
101	97	20.13	-	-
97	100	30.05	-	-
100	102	21.42	-	-
102	101	30.01	-	-

3. Сведения о характеристиках уточняемого земельного участка с кадастровым номером 47:23:1909002:70 :

№ п/п	Наименование характеристики земельного участка	Значение характеристики
1	2	3
1.	Сведения об адресе земельного участка	Российская Федерация, Ленинградская область, район Гатчинский, с.т. Южное, массив Красницы, уч.192 2252f46b-5281-436a-9b02-5a22cc0b2d63
1.1.	Сведения об ином месте нахождения земельного участка, не являющегося объектом адресации, в структурированном виде	-
1.2.	Дополнительные сведения о месте нахождения земельного участка	-
2.	Площадь земельного участка ± величина погрешности определения (вычисления) площади ($P \pm \Delta P$), м ²	624 ± 17
3.	Формула, примененная для вычисления предельной погрешности определения площади земельного участка, с подставленными значениями и итоговые (вычисленные) значения (ΔP), м ²	$\Delta P = 3.5 * Mt * \sqrt{P} = 3.5 * 0.2 * \sqrt{624} = 17$

3. Сведения о характеристиках уточняемого земельного участка с кадастровым номером 47:23:1909002:70 :

№ п/п	Наименование характеристики земельного участка	Значение характеристики
1	2	3
4.	Площадь земельного участка согласно сведениям Единого государственного реестра недвижимости (Ркад), м2	600
5.	Оценка расхождения Р и Ркад (Р - Ркад), м2	24
6.	Предельные минимальный и максимальный размеры земельного участка (Рмин и Рмакс), м2	- -
7.	Вид (виды) разрешенного использования	для ведения садоводства
7.1.	Дополнительные сведения об использовании земельного участка	-
8.	Кадастровый или иной государственный учетный номер (инвентарный) здания, сооружения, объекта незавершенного строительства, расположенного на земельном участке	-
9.	Сведения о земельных участках (землях общего пользования, территории общего пользования), посредством которых обеспечивается доступ	Земли общего пользования
10.	Иные сведения	-

4. Пояснения к сведениям об уточняемом земельном участке с кадастровым номером 47:23:1909002:70 :

1.	-
----	---

Сведения об уточняемых земельных участках

1. Сведения о характерных точках границы уточняемого земельного участка с кадастровым номером 47:23:1909002:73 :

Система координат МСК-47, зона 2					Зона № 2		
Обозначение характерных точек границ	Координаты, м				Метод определения координат	Формулы, примененные для расчета средней квадратической погрешности определения координат характерных точек границ (Mt), с подставленными в такие формулы значениями и итоговые (вычисленные) значения Mt, м	Описание закрепления точки
	содержатся в Едином государственном реестре недвижимости		определены в результате выполнения комплексных работ				
	X	Y	X	Y			
1	2	3	4	5	6	7	8
107	-	-	382159.55	2211983.10	Фотограмметрический метод	$Mt = 0.20$	Закрепление отсутствует
89	-	-	382160.48	2212003.49	Фотограмметрический метод	$Mt = 0.20$	Закрепление отсутствует
н38У	-	-	382130.87	2212005.34	Фотограмметрический метод	$Mt = 0.20$	Закрепление отсутствует
108	-	-	382129.80	2211985.59	Фотограмметрический метод	$Mt = 0.20$	Закрепление отсутствует
107	-	-	382159.55	2211983.10	Фотограмметрический метод	$Mt = 0.20$	Закрепление отсутствует

2. Сведения о частях границ уточняемого земельного участка с кадастровым номером 47:23:1909002:73 :

Обозначение части границ		Горизонтальное проложение (S), м	Описание прохождения части границ	Сведения о согласовании местоположения границ (согласовано/спорное)
от т.	до т.			
1	2	3	4	5
107	89	20.41	-	-
89	н38У	29.67	-	-
н38У	108	19.78	-	-
108	107	29.85	-	-

3. Сведения о характеристиках уточняемого земельного участка с кадастровым номером 47:23:1909002:73 :

№ п/п	Наименование характеристики земельного участка	Значение характеристики
1	2	3
1.	Сведения об адресе земельного участка	Российская Федерация, Ленинградская область, район Гатчинский, с.т. Южное, массив Красницы, уч.195 2252f46b-5281-436a-9b02-5a22cc0b2d63
1.1.	Сведения об ином месте нахождения земельного участка, не являющегося объектом адресации, в структурированном виде	-
1.2.	Дополнительные сведения о месте нахождения земельного участка	-
2.	Площадь земельного участка \pm величина погрешности определения (вычисления) площади ($P \pm \Delta P$), м ²	598 ± 17
3.	Формула, примененная для вычисления предельной погрешности определения площади земельного участка, с подставленными значениями и итоговые (вычисленные) значения (ΔP), м ²	$\Delta P = 3.5 * Mt * \sqrt{P} = 3.5 * 0.2 * \sqrt{598} = 17$

3. Сведения о характеристиках уточняемого земельного участка с кадастровым номером 47:23:1909002:73 :

№ п/п	Наименование характеристики земельного участка	Значение характеристики
1	2	3
4.	Площадь земельного участка согласно сведениям Единого государственного реестра недвижимости (Ркад), м2	600
5.	Оценка расхождения Р и Ркад (Р - Ркад), м2	2
6.	Предельные минимальный и максимальный размеры земельного участка (Рмин и Рмакс), м2	- -
7.	Вид (виды) разрешенного использования	для ведения садоводства
7.1.	Дополнительные сведения об использовании земельного участка	-
8.	Кадастровый или иной государственный учетный номер (инвентарный) здания, сооружения, объекта незавершенного строительства, расположенного на земельном участке	-
9.	Сведения о земельных участках (землях общего пользования, территории общего пользования), посредством которых обеспечивается доступ	Земли общего пользования
10.	Иные сведения	-

4. Пояснения к сведениям об уточняемом земельном участке с кадастровым номером 47:23:1909002:73 :

1.	-
----	---

Сведения об уточняемых земельных участках

1. Сведения о характерных точках границы уточняемого земельного участка с кадастровым номером 47:23:1909002:72 :

Система координат МСК-47, зона 2					Зона № 2		
Обозначение характерных точек границ	Координаты, м				Метод определения координат	Формулы, примененные для расчета средней квадратической погрешности определения координат характерных точек границ (Mt), с подставленными в такие формулы значениями и итоговые (вычисленные) значения Mt, м	Описание закрепления точки
	содержатся в Едином государственном реестре недвижимости		определены в результате выполнения комплексных работ				
	X	Y	X	Y			
1	2	3	4	5	6	7	8
89	-	-	382160.48	2212003.49	Фотограмметрический метод	$Mt = 0.20$	Закрепление отсутствует
88	-	-	382162.29	2212022.77	Фотограмметрический метод	$Mt = 0.20$	Закрепление отсутствует
104	-	-	382161.86	2212022.88	Фотограмметрический метод	$Mt = 0.20$	Закрепление отсутствует
103	-	-	382131.95	2212025.12	Фотограмметрический метод	$Mt = 0.20$	Закрепление отсутствует
н38У	-	-	382130.87	2212005.34	Фотограмметрический метод	$Mt = 0.20$	Закрепление отсутствует
89	-	-	382160.48	2212003.49	Фотограмметрический метод	$Mt = 0.20$	Закрепление отсутствует

2. Сведения о частях границ уточняемого земельного участка с кадастровым номером 47:23:1909002:72 :

Обозначение части границ		Горизонтальное проложение (S), м	Описание прохождения части границ	Сведения о согласовании местоположения границ (согласовано/спорное)
от т.	до т.			
1	2	3	4	5
89	88	19.36	-	-
88	104	0.44	-	-
104	103	29.99	-	-
103	н38У	19.81	-	-
н38У	89	29.67	-	-

3. Сведения о характеристиках уточняемого земельного участка с кадастровым номером 47:23:1909002:72 :

№ п/п	Наименование характеристики земельного участка	Значение характеристики
1	2	3
1.	Сведения об адресе земельного участка	Российская Федерация, Ленинградская область, район Гатчинский, с.т. Южное, массив Красницы, уч.194 2252f46b-5281-436a-9b02-5a22cc0b2d63
1.1.	Сведения об ином месте нахождения земельного участка, не являющегося объектом адресации, в структурированном виде	-
1.2.	Дополнительные сведения о месте нахождения земельного участка	-
2.	Площадь земельного участка ± величина погрешности определения (вычисления) площади ($P \pm \Delta P$), м ²	590 ± 17

3. Сведения о характеристиках уточняемого земельного участка с кадастровым номером 47:23:1909002:72 :		
№ п/п	Наименование характеристики земельного участка	Значение характеристики
1	2	3
3.	Формула, примененная для вычисления предельной погрешности определения площади земельного участка, с подставленными значениями и итоговые (вычисленные) значения (ΔP), м2	$\Delta P=3.5 \cdot M_t \cdot \sqrt{P}=3.5 \cdot 0,2 \cdot \sqrt{590}=17$
4.	Площадь земельного участка согласно сведениям Единого государственного реестра недвижимости (Ркад), м2	600
5.	Оценка расхождения Р и Ркад (Р - Ркад), м2	10
6.	Предельные минимальный и максимальный размеры земельного участка (Рмин и Рмакс), м2	- -
7.	Вид (виды) разрешенного использования	для ведения садоводства
7.1.	Дополнительные сведения об использовании земельного участка	-
8.	Кадастровый или иной государственный учетный номер (инвентарный) здания, сооружения, объекта незавершенного строительства, расположенного на земельном участке	47:23:0000000:1699
9.	Сведения о земельных участках (землях общего пользования, территории общего пользования), посредством которых обеспечивается доступ	Земли общего пользования
10.	Иные сведения	-
4. Пояснения к сведениям об уточняемом земельном участке с кадастровым номером 47:23:1909002:72 :		
1.	-	

Сведения об уточняемых земельных участках

1. Сведения о характерных точках границы уточняемого земельного участка с кадастровым номером 47:23:1909002:75 :

Система координат МСК-47, зона 2					Зона № 2		
Обозначение характерных точек границ	Координаты, м				Метод определения координат	Формулы, примененные для расчета средней квадратической погрешности определения координат характерных точек границ (Mt), с подставленными в такие формулы значениями и итоговые (вычисленные) значения Mt, м	Описание закрепления точки
	содержатся в Едином государственном реестре недвижимости		определены в результате выполнения комплексных работ				
	X	Y	X	Y			
1	2	3	4	5	6	7	8
157	-	-	382157.49	2211943.18	Фотограмметрический метод	$Mt = 0.20$	Закрепление отсутствует
106	-	-	382158.33	2211963.15	Фотограмметрический метод	$Mt = 0.20$	Закрепление отсутствует
105	-	-	382128.64	2211964.28	Фотограмметрический метод	$Mt = 0.20$	Закрепление отсутствует
112	-	-	382127.59	2211945.24	Фотограмметрический метод	$Mt = 0.20$	Закрепление отсутствует
157	-	-	382157.49	2211943.18	Фотограмметрический метод	$Mt = 0.20$	Закрепление отсутствует

2. Сведения о частях границ уточняемого земельного участка с кадастровым номером 47:23:1909002:75 :

Обозначение части границ		Горизонтальное проложение (S), м	Описание прохождения части границ	Сведения о согласовании местоположения границ (согласовано/спорное)
от т.	до т.			
1	2	3	4	5
157	106	19.99	-	-
106	105	29.71	-	-
105	112	19.07	-	-
112	157	29.97	-	-

3. Сведения о характеристиках уточняемого земельного участка с кадастровым номером 47:23:1909002:75 :

№ п/п	Наименование характеристики земельного участка	Значение характеристики
1	2	3
1.	Сведения об адресе земельного участка	Российская Федерация, Ленинградская область, район Гатчинский, с.т. Южное, массив Красницы, уч.197 2252f46b-5281-436a-9b02-5a22cc0b2d63
1.1.	Сведения об ином месте нахождения земельного участка, не являющегося объектом адресации, в структурированном виде	-
1.2.	Дополнительные сведения о месте нахождения земельного участка	-
2.	Площадь земельного участка ± величина погрешности определения (вычисления) площади ($P \pm \Delta P$), м ²	583 ± 17
3.	Формула, примененная для вычисления предельной погрешности определения площади земельного участка, с подставленными значениями и итоговые (вычисленные) значения (ΔP), м ²	$\Delta P = 3.5 * Mt * \sqrt{P} = 3.5 * 0.2 * \sqrt{583} = 17$

3. Сведения о характеристиках уточняемого земельного участка с кадастровым номером 47:23:1909002:75 :

№ п/п	Наименование характеристики земельного участка	Значение характеристики
1	2	3
4.	Площадь земельного участка согласно сведениям Единого государственного реестра недвижимости (Ркад), м2	600
5.	Оценка расхождения Р и Ркад (Р - Ркад), м2	17
6.	Предельные минимальный и максимальный размеры земельного участка (Рмин и Рмакс), м2	- -
7.	Вид (виды) разрешенного использования	для ведения садоводства
7.1.	Дополнительные сведения об использовании земельного участка	-
8.	Кадастровый или иной государственный учетный номер (инвентарный) здания, сооружения, объекта незавершенного строительства, расположенного на земельном участке	-
9.	Сведения о земельных участках (землях общего пользования, территории общего пользования), посредством которых обеспечивается доступ	Земли общего пользования
10.	Иные сведения	-

4. Пояснения к сведениям об уточняемом земельном участке с кадастровым номером 47:23:1909002:75 :

1.	-
----	---

Сведения об уточняемых земельных участках

1. Сведения о характерных точках границы уточняемого земельного участка с кадастровым номером 47:23:1909002:24 :

Система координат МСК-47, зона 2					Зона № 2		
Обозначение характерных точек границ	Координаты, м				Метод определения координат	Формулы, примененные для расчета средней квадратической погрешности определения координат характерных точек границ (Mt), с подставленными в такие формулы значениями и итоговые (вычисленные) значения Mt, м	Описание закрепления точки
	содержатся в Едином государственном реестре недвижимости		определены в результате выполнения комплексных работ				
	X	Y	X	Y			
1	2	3	4	5	6	7	8
н39У	-	-	382116.82	2211905.44	Фотограмметрический метод	$Mt = 0.20$	Закрепление отсутствует
200	-	-	382117.93	2211926.14	Фотограмметрический метод	$Mt = 0.20$	Закрепление отсутствует
202	-	-	382088.11	2211927.74	Фотограмметрический метод	$Mt = 0.20$	Закрепление отсутствует
н40У	-	-	382086.69	2211904.86	Фотограмметрический метод	$Mt = 0.20$	Закрепление отсутствует
н41У	-	-	382101.70	2211904.20	Фотограмметрический метод	$Mt = 0.20$	Закрепление отсутствует
н42У	-	-	382102.36	2211905.40	Фотограмметрический метод	$Mt = 0.20$	Закрепление отсутствует
н39У	-	-	382116.82	2211905.44	Фотограмметрический метод	$Mt = 0.20$	Закрепление отсутствует

2. Сведения о частях границ уточняемого земельного участка с кадастровым номером 47:23:1909002:24 :

Обозначение части границ		Горизонтальное проложение (S), м	Описание прохождения части границ	Сведения о согласовании местоположения границ (согласовано/спорное)
от т.	до т.			
1	2	3	4	5
н39У	200	20.73	-	-
200	202	29.86	-	-
202	н40У	22.92	-	-
н40У	н41У	15.02	-	-
н41У	н42У	1.37	-	-
н42У	н39У	14.46	-	-

3. Сведения о характеристиках уточняемого земельного участка с кадастровым номером 47:23:1909002:24 :

№ п/п	Наименование характеристики земельного участка	Значение характеристики
1	2	3
1.	Сведения об адресе земельного участка	Российская Федерация, Ленинградская область, район Гатчинский, с.т. Южное, массив Красницы, уч.172 2252f46b-5281-436a-9b02-5a22cc0b2d63
1.1.	Сведения об ином месте нахождения земельного участка, не являющегося объектом адресации, в структурированном виде	-
1.2.	Дополнительные сведения о месте нахождения земельного участка	-

3. Сведения о характеристиках уточняемого земельного участка с кадастровым номером 47:23:1909002:24 :		
№ п/п	Наименование характеристики земельного участка	Значение характеристики
1	2	3
2.	Площадь земельного участка ± величина погрешности определения (вычисления) площади ($P \pm \Delta P$), м ²	659 ± 18
3.	Формула, примененная для вычисления предельной погрешности определения площади земельного участка, с подставленными значениями и итоговые (вычисленные) значения (ΔP), м ²	$\Delta P = 3.5 * M_t * \sqrt{P} = 3.5 * 0,2 * \sqrt{659} = 18$
4.	Площадь земельного участка согласно сведениям Единого государственного реестра недвижимости ($R_{\text{кад}}$), м ²	600
5.	Оценка расхождения P и $R_{\text{кад}}$ ($P - R_{\text{кад}}$), м ²	59
6.	Предельные минимальный и максимальный размеры земельного участка ($R_{\text{мин}}$ и $R_{\text{макс}}$), м ²	- -
7.	Вид (виды) разрешенного использования	для ведения садоводства
7.1.	Дополнительные сведения об использовании земельного участка	-
8.	Кадастровый или иной государственный учетный номер (инвентарный) здания, сооружения, объекта незавершенного строительства, расположенного на земельном участке	-
9.	Сведения о земельных участках (землях общего пользования, территории общего пользования), посредством которых обеспечивается доступ	Земли общего пользования
10.	Иные сведения	-
4. Пояснения к сведениям об уточняемом земельном участке с кадастровым номером 47:23:1909002:24 :		
1.	-	

Сведения об уточняемых земельных участках

1. Сведения о характерных точках границы уточняемого земельного участка с кадастровым номером 47:23:1909002:23 :

Система координат МСК-47, зона 2					Зона № 2		
Обозначение характерных точек границ	Координаты, м				Метод определения координат	Формулы, примененные для расчета средней квадратической погрешности определения координат характерных точек границ (Mt), с подставленными в такие формулы значениями и итоговые (вычисленные) значения Mt, м	Описание закрепления точки
	содержатся в Едином государственном реестре недвижимости		определены в результате выполнения комплексных работ				
	X	Y	X	Y			
1	2	3	4	5	6	7	8
н40У	-	-	382086.69	2211904.86	Фотограмметрический метод	$Mt = 0.20$	Закрепление отсутствует
202	-	-	382088.11	2211927.74	Фотограмметрический метод	$Mt = 0.20$	Закрепление отсутствует
н43У	-	-	382057.93	2211927.81	Фотограмметрический метод	$Mt = 0.20$	Закрепление отсутствует
н44У	-	-	382056.78	2211906.89	Фотограмметрический метод	$Mt = 0.20$	Закрепление отсутствует
н40У	-	-	382086.69	2211904.86	Фотограмметрический метод	$Mt = 0.20$	Закрепление отсутствует

2. Сведения о частях границ уточняемого земельного участка с кадастровым номером 47:23:1909002:23 :

Обозначение части границ		Горизонтальное проложение (S), м	Описание прохождения части границ	Сведения о согласовании местоположения границ (согласовано/спорное)
от т.	до т.			
1	2	3	4	5
н40У	202	22.92	-	-
202	н43У	30.18	-	-
н43У	н44У	20.95	-	-
н44У	н40У	29.98	-	-

3. Сведения о характеристиках уточняемого земельного участка с кадастровым номером 47:23:1909002:23 :

№ п/п	Наименование характеристики земельного участка	Значение характеристики
1	2	3
1.	Сведения об адресе земельного участка	Российская Федерация, Ленинградская область, район Гатчинский, с.т. Южное, массив Красницы, уч.145 2252f46b-5281-436a-9b02-5a22cc0b2d63
1.1.	Сведения об ином месте нахождения земельного участка, не являющегося объектом адресации, в структурированном виде	-
1.2.	Дополнительные сведения о месте нахождения земельного участка	-
2.	Площадь земельного участка ± величина погрешности определения (вычисления) площади ($P \pm \Delta P$), м ²	659 ± 18
3.	Формула, примененная для вычисления предельной погрешности определения площади земельного участка, с подставленными значениями и итоговые (вычисленные) значения (ΔP), м ²	$\Delta P = 3.5 * Mt * \sqrt{P} = 3.5 * 0.2 * \sqrt{659} = 18$

3. Сведения о характеристиках уточняемого земельного участка с кадастровым номером 47:23:1909002:23 :

№ п/п	Наименование характеристики земельного участка	Значение характеристики
1	2	3
4.	Площадь земельного участка согласно сведениям Единого государственного реестра недвижимости (Ркад), м2	600
5.	Оценка расхождения Р и Ркад (Р - Ркад), м2	59
6.	Предельные минимальный и максимальный размеры земельного участка (Рмин и Рмакс), м2	- -
7.	Вид (виды) разрешенного использования	для ведения садоводства
7.1.	Дополнительные сведения об использовании земельного участка	-
8.	Кадастровый или иной государственный учетный номер (инвентарный) здания, сооружения, объекта незавершенного строительства, расположенного на земельном участке	-
9.	Сведения о земельных участках (землях общего пользования, территории общего пользования), посредством которых обеспечивается доступ	Земли общего пользования
10.	Иные сведения	-

4. Пояснения к сведениям об уточняемом земельном участке с кадастровым номером 47:23:1909002:23 :

1.	-
----	---

Сведения об уточняемых земельных участках

1. Сведения о характерных точках границы уточняемого земельного участка с кадастровым номером 47:23:1909002:22 :

Система координат МСК-47, зона 2					Зона № 2		
Обозначение характерных точек границ	Координаты, м				Метод определения координат	Формулы, примененные для расчета средней квадратической погрешности определения координат характерных точек границ (Mt), с подставленными в такие формулы значениями и итоговые (вычисленные) значения Mt, м	Описание закрепления точки
	содержатся в Едином государственном реестре недвижимости		определены в результате выполнения комплексных кадастровых работ				
	X	Y	X	Y			
1	2	3	4	5	6	7	8
202	-	-	382088.11	2211927.74	Фотограмметрический метод	Mt = 0.20	Закрепление отсутствует
193	-	-	382089.22	2211947.91	Фотограмметрический метод	Mt = 0.20	Закрепление отсутствует
192	-	-	382073.88	2211948.37	Фотограмметрический метод	Mt = 0.20	Закрепление отсутствует
191	-	-	382070.44	2211948.34	Фотограмметрический метод	Mt = 0.20	Закрепление отсутствует
190	-	-	382063.36	2211948.94	Фотограмметрический метод	Mt = 0.20	Закрепление отсутствует
189	-	-	382059.15	2211949.44	Фотограмметрический метод	Mt = 0.20	Закрепление отсутствует
н43У	-	-	382057.93	2211927.81	Фотограмметрический метод	Mt = 0.20	Закрепление отсутствует
202	-	-	382088.11	2211927.74	Фотограмметрический метод	Mt = 0.20	Закрепление отсутствует

2. Сведения о частях границ уточняемого земельного участка с кадастровым номером 47:23:1909002:22 :

Обозначение части границ		Горизонтальное проложение (S), м	Описание прохождения части границ	Сведения о согласовании местоположения границ (согласовано/спорное)
от т.	до т.			
1	2	3	4	5
202	193	20.20	-	-
193	192	15.35	-	-
192	191	3.44	-	-
191	190	7.11	-	-
190	189	4.24	-	-
189	н43У	21.66	-	-
н43У	202	30.18	-	-

3. Сведения о характеристиках уточняемого земельного участка с кадастровым номером 47:23:1909002:22 :

№ п/п	Наименование характеристики земельного участка	Значение характеристики
1	2	3
1.	Сведения об адресе земельного участка	Российская Федерация, Ленинградская область, район Гатчинский, с.т. Южное, массив Красницы, уч.144 2252f46b-5281-436a-9b02-5a22cc0b2d63

3. Сведения о характеристиках уточняемого земельного участка с кадастровым номером 47:23:1909002:22 :		
№ п/п	Наименование характеристики земельного участка	Значение характеристики
1	2	3
1.1.	Сведения об ином месте нахождения земельного участка, не являющегося объектом адресации, в структурированном виде	-
1.2.	Дополнительные сведения о месте нахождения земельного участка	-
2.	Площадь земельного участка ± величина погрешности определения (вычисления) площади ($P \pm \Delta P$), м ²	623 ± 17
3.	Формула, примененная для вычисления предельной погрешности определения площади земельного участка, с подставленными значениями и итоговые (вычисленные) значения (ΔP), м ²	$\Delta P = 3.5 * M_t * \sqrt{P} = 3.5 * 0,2 * \sqrt{623} = 17$
4.	Площадь земельного участка согласно сведениям Единого государственного реестра недвижимости ($R_{\text{кад}}$), м ²	600
5.	Оценка расхождения P и $R_{\text{кад}}$ ($P - R_{\text{кад}}$), м ²	23
6.	Предельные минимальный и максимальный размеры земельного участка ($R_{\text{мин}}$ и $R_{\text{макс}}$), м ²	- -
7.	Вид (виды) разрешенного использования	для ведения садоводства
7.1.	Дополнительные сведения об использовании земельного участка	-
8.	Кадастровый или иной государственный учетный номер (инвентарный) здания, сооружения, объекта незавершенного строительства, расположенного на земельном участке	-
9.	Сведения о земельных участках (землях общего пользования, территории общего пользования), посредством которых обеспечивается доступ	Земли общего пользования
10.	Иные сведения	-
4. Пояснения к сведениям об уточняемом земельном участке с кадастровым номером 47:23:1909002:22 :		
1.	-	

Сведения об уточняемых земельных участках

1. Сведения о характерных точках границы уточняемого земельного участка с кадастровым номером 47:23:1909002:27 :

Система координат МСК-47, зона 2					Зона № 2		
Обозначение характерных точек границ	Координаты, м				Метод определения координат	Формулы, примененные для расчета средней квадратической погрешности определения координат характерных точек границ (Mt), с подставленными в такие формулы значениями и итоговые (вычисленные) значения Mt, м	Описание закрепления точки
	содержатся в Едином государственном реестре недвижимости		определены в результате выполнения комплексных работ				
	X	Y	X	Y			
1	2	3	4	5	6	7	8
203	-	-	382120.21	2211966.62	Фотограмметрический метод	$Mt = 0.20$	Закрепление отсутствует
н45У	-	-	382121.34	2211986.59	Фотограмметрический метод	$Mt = 0.20$	Закрепление отсутствует
216	-	-	382091.80	2211987.91	Фотограмметрический метод	$Mt = 0.20$	Закрепление отсутствует
194	-	-	382091.08	2211967.91	Фотограмметрический метод	$Mt = 0.20$	Закрепление отсутствует
204	-	-	382092.16	2211967.90	Фотограмметрический метод	$Mt = 0.20$	Закрепление отсутствует
203	-	-	382120.21	2211966.62	Фотограмметрический метод	$Mt = 0.20$	Закрепление отсутствует

2. Сведения о частях границ уточняемого земельного участка с кадастровым номером 47:23:1909002:27 :

Обозначение части границ		Горизонтальное проложение (S), м	Описание прохождения части границ	Сведения о согласовании местоположения границ (согласовано/спорное)
от т.	до т.			
1	2	3	4	5
203	н45У	20.00	-	-
н45У	216	29.57	-	-
216	194	20.01	-	-
194	204	1.08	-	-
204	203	28.08	-	-

3. Сведения о характеристиках уточняемого земельного участка с кадастровым номером 47:23:1909002:27 :

№ п/п	Наименование характеристики земельного участка	Значение характеристики
1	2	3
1.	Сведения об адресе земельного участка	Российская Федерация, Ленинградская область, район Гатчинский, с.т. Южное, массив Красницы, уч.169 2252f46b-5281-436a-9b02-5a22cc0b2d63
1.1.	Сведения об ином месте нахождения земельного участка, не являющегося объектом адресации, в структурированном виде	-
1.2.	Дополнительные сведения о месте нахождения земельного участка	-
2.	Площадь земельного участка ± величина погрешности определения (вычисления) площади ($P \pm \Delta P$), м ²	587 ± 17

3. Сведения о характеристиках уточняемого земельного участка с кадастровым номером 47:23:1909002:27 :		
№ п/п	Наименование характеристики земельного участка	Значение характеристики
1	2	3
3.	Формула, примененная для вычисления предельной погрешности определения площади земельного участка, с подставленными значениями и итоговые (вычисленные) значения (ΔP), м2	$\Delta P=3.5*Mt*\sqrt{P}=3.5*0,2*\sqrt{587}=17$
4.	Площадь земельного участка согласно сведениям Единого государственного реестра недвижимости (Ркад), м2	600
5.	Оценка расхождения Р и Ркад (Р - Ркад), м2	13
6.	Предельные минимальный и максимальный размеры земельного участка (Рмин и Рмакс), м2	- -
7.	Вид (виды) разрешенного использования	для ведения садоводства
7.1.	Дополнительные сведения об использовании земельного участка	-
8.	Кадастровый или иной государственный учетный номер (инвентарный) здания, сооружения, объекта незавершенного строительства, расположенного на земельном участке	47:23:0507001:563
9.	Сведения о земельных участках (землях общего пользования, территории общего пользования), посредством которых обеспечивается доступ	Земли общего пользования
10.	Иные сведения	-
4. Пояснения к сведениям об уточняемом земельном участке с кадастровым номером 47:23:1909002:27 :		
1.	-	

Сведения об уточняемых земельных участках

1. Сведения о характерных точках границы уточняемого земельного участка с кадастровым номером 47:23:1909002:28 :

Система координат МСК-47, зона 2					Зона № 2		
Обозначение характерных точек границ	Координаты, м				Метод определения координат	Формулы, примененные для расчета средней квадратической погрешности определения координат характерных точек границ (Mt), с подставленными в такие формулы значениями и итоговые (вычисленные) значения Mt, м	Описание закрепления точки
	содержатся в Едином государственном реестре недвижимости		определены в результате выполнения комплексных работ				
	X	Y	X	Y			
1	2	3	4	5	6	7	8
н45У	-	-	382121.34	2211986.59	Фотограмметрический метод	$Mt = 0.20$	Закрепление отсутствует
205	-	-	382122.45	2212006.31	Фотограмметрический метод	$Mt = 0.20$	Закрепление отсутствует
197	-	-	382092.62	2212007.86	Фотограмметрический метод	$Mt = 0.20$	Закрепление отсутствует
216	-	-	382091.80	2211987.91	Фотограмметрический метод	$Mt = 0.20$	Закрепление отсутствует
н45У	-	-	382121.34	2211986.59	Фотограмметрический метод	$Mt = 0.20$	Закрепление отсутствует

2. Сведения о частях границ уточняемого земельного участка с кадастровым номером 47:23:1909002:28 :

Обозначение части границ		Горизонтальное проложение (S), м	Описание прохождения части границ	Сведения о согласовании местоположения границ (согласовано/спорное)
от т.	до т.			
1	2	3	4	5
н45У	205	19.75	-	-
205	197	29.87	-	-
197	216	19.97	-	-
216	н45У	29.57	-	-

3. Сведения о характеристиках уточняемого земельного участка с кадастровым номером 47:23:1909002:28 :

№ п/п	Наименование характеристики земельного участка	Значение характеристики
1	2	3
1.	Сведения об адресе земельного участка	Российская Федерация, Ленинградская область, район Гатчинский, с.т. Южное, массив Красницы, уч.168 2252f46b-5281-436a-9b02-5a22cc0b2d63
1.1.	Сведения об ином месте нахождения земельного участка, не являющегося объектом адресации, в структурированном виде	-
1.2.	Дополнительные сведения о месте нахождения земельного участка	-
2.	Площадь земельного участка ± величина погрешности определения (вычисления) площади ($P \pm \Delta P$), м ²	590 ± 17
3.	Формула, примененная для вычисления предельной погрешности определения площади земельного участка, с подставленными значениями и итоговые (вычисленные) значения (ΔP), м ²	$\Delta P = 3.5 * Mt * \sqrt{P} = 3.5 * 0.2 * \sqrt{590} = 17$

3. Сведения о характеристиках уточняемого земельного участка с кадастровым номером 47:23:1909002:28 :

№ п/п	Наименование характеристики земельного участка	Значение характеристики
1	2	3
4.	Площадь земельного участка согласно сведениям Единого государственного реестра недвижимости (Ркад), м2	600
5.	Оценка расхождения Р и Ркад (Р - Ркад), м2	10
6.	Предельные минимальный и максимальный размеры земельного участка (Рмин и Рмакс), м2	- -
7.	Вид (виды) разрешенного использования	для ведения садоводства
7.1.	Дополнительные сведения об использовании земельного участка	-
8.	Кадастровый или иной государственный учетный номер (инвентарный) здания, сооружения, объекта незавершенного строительства, расположенного на земельном участке	-
9.	Сведения о земельных участках (землях общего пользования, территории общего пользования), посредством которых обеспечивается доступ	Земли общего пользования
10.	Иные сведения	-

4. Пояснения к сведениям об уточняемом земельном участке с кадастровым номером 47:23:1909002:28 :

1.	-
----	---

Сведения об уточняемых земельных участках

1. Сведения о характерных точках границы уточняемого земельного участка с кадастровым номером 47:23:1909002:34 :

Система координат МСК-47, зона 2					Зона № 2		
Обозначение характерных точек границ	Координаты, м				Метод определения координат	Формулы, примененные для расчета средней квадратической погрешности определения координат характерных точек границ (Mt), с подставленными в такие формулы значениями и итоговые (вычисленные) значения Mt, м	Описание закрепления точки
	содержатся в Едином государственном реестре недвижимости		определены в результате выполнения комплексных работ				
	X	Y	X	Y			
1	2	3	4	5	6	7	8
72	-	-	382128.76	2212115.90	Фотограмметрический метод	$Mt = 0.20$	Закрепление отсутствует
н46У	-	-	382129.97	2212135.46	Фотограмметрический метод	$Mt = 0.20$	Закрепление отсутствует
231	-	-	382099.62	2212137.11	Фотограмметрический метод	$Mt = 0.20$	Закрепление отсутствует
228	-	-	382098.82	2212117.71	Фотограмметрический метод	$Mt = 0.20$	Закрепление отсутствует
72	-	-	382128.76	2212115.90	Фотограмметрический метод	$Mt = 0.20$	Закрепление отсутствует

2. Сведения о частях границ уточняемого земельного участка с кадастровым номером 47:23:1909002:34 :

Обозначение части границ		Горизонтальное проложение (S), м	Описание прохождения части границ	Сведения о согласовании местоположения границ (согласовано/спорное)
от т.	до т.			
1	2	3	4	5
72	н46У	19.60	-	-
н46У	231	30.39	-	-
231	228	19.42	-	-
228	72	29.99	-	-

3. Сведения о характеристиках уточняемого земельного участка с кадастровым номером 47:23:1909002:34 :

№ п/п	Наименование характеристики земельного участка	Значение характеристики
1	2	3
1.	Сведения об адресе земельного участка	Российская Федерация, Ленинградская область, район Гатчинский, с.т. Южное, массив Красницы, уч.162 2252f46b-5281-436a-9b02-5a22cc0b2d63
1.1.	Сведения об ином месте нахождения земельного участка, не являющегося объектом адресации, в структурированном виде	-
1.2.	Дополнительные сведения о месте нахождения земельного участка	-
2.	Площадь земельного участка ± величина погрешности определения (вычисления) площади ($P \pm \Delta P$), м ²	589 ± 17
3.	Формула, примененная для вычисления предельной погрешности определения площади земельного участка, с подставленными значениями и итоговые (вычисленные) значения (ΔP), м ²	$\Delta P = 3.5 * Mt * \sqrt{P} = 3.5 * 0.2 * \sqrt{589} = 17$

3. Сведения о характеристиках уточняемого земельного участка с кадастровым номером 47:23:1909002:34 :

№ п/п	Наименование характеристики земельного участка	Значение характеристики
1	2	3
4.	Площадь земельного участка согласно сведениям Единого государственного реестра недвижимости (Ркад), м2	600
5.	Оценка расхождения Р и Ркад (Р - Ркад), м2	11
6.	Предельные минимальный и максимальный размеры земельного участка (Рмин и Рмакс), м2	- -
7.	Вид (виды) разрешенного использования	для ведения садоводства
7.1.	Дополнительные сведения об использовании земельного участка	-
8.	Кадастровый или иной государственный учетный номер (инвентарный) здания, сооружения, объекта незавершенного строительства, расположенного на земельном участке	47:23:1909002:162
9.	Сведения о земельных участках (землях общего пользования, территории общего пользования), посредством которых обеспечивается доступ	Земли общего пользования
10.	Иные сведения	-

4. Пояснения к сведениям об уточняемом земельном участке с кадастровым номером 47:23:1909002:34 :

1.	-
----	---

Сведения об уточняемых земельных участках

1. Сведения о характерных точках границы уточняемого земельного участка с кадастровым номером 47:23:1909002:35 :

Система координат МСК-47, зона 2					Зона № 2		
Обозначение характерных точек границ	Координаты, м				Метод определения координат	Формулы, примененные для расчета средней квадратической погрешности определения координат характерных точек границ (Mt), с подставленными в такие формулы значениями и итоговые (вычисленные) значения Mt, м	Описание закрепления точки
	содержатся в Едином государственном реестре недвижимости		определены в результате выполнения комплексных работ				
	X	Y	X	Y			
1	2	3	4	5	6	7	8
н46У	-	-	382129.97	2212135.46	Фотограмметрический метод	$Mt = 0.20$	Закрепление отсутствует
н47У	-	-	382131.19	2212155.28	Фотограмметрический метод	$Mt = 0.20$	Закрепление отсутствует
н48У	-	-	382100.81	2212156.93	Фотограмметрический метод	$Mt = 0.20$	Закрепление отсутствует
231	-	-	382099.62	2212137.11	Фотограмметрический метод	$Mt = 0.20$	Закрепление отсутствует
н46У	-	-	382129.97	2212135.46	Фотограмметрический метод	$Mt = 0.20$	Закрепление отсутствует

2. Сведения о частях границ уточняемого земельного участка с кадастровым номером 47:23:1909002:35 :

Обозначение части границ		Горизонтальное проложение (S), м	Описание прохождения части границ	Сведения о согласовании местоположения границ (согласовано/спорное)
от т.	до т.			
1	2	3	4	5
н46У	н47У	19.86	-	-
н47У	н48У	30.42	-	-
н48У	231	19.86	-	-
231	н46У	30.39	-	-

3. Сведения о характеристиках уточняемого земельного участка с кадастровым номером 47:23:1909002:35 :

№ п/п	Наименование характеристики земельного участка	Значение характеристики
1	2	3
1.	Сведения об адресе земельного участка	Российская Федерация, Ленинградская область, район Гатчинский, с.т. Южное, массив Красницы, уч.161 2252f46b-5281-436a-9b02-5a22cc0b2d63
1.1.	Сведения об ином месте нахождения земельного участка, не являющегося объектом адресации, в структурированном виде	-
1.2.	Дополнительные сведения о месте нахождения земельного участка	-
2.	Площадь земельного участка ± величина погрешности определения (вычисления) площади ($P \pm \Delta P$), м ²	604 ± 17
3.	Формула, примененная для вычисления предельной погрешности определения площади земельного участка, с подставленными значениями и итоговые (вычисленные) значения (ΔP), м ²	$\Delta P = 3.5 * Mt * \sqrt{P} = 3.5 * 0.2 * \sqrt{604} = 17$

3. Сведения о характеристиках уточняемого земельного участка с кадастровым номером 47:23:1909002:35 :

№ п/п	Наименование характеристики земельного участка	Значение характеристики
1	2	3
4.	Площадь земельного участка согласно сведениям Единого государственного реестра недвижимости (Ркад), м2	600
5.	Оценка расхождения Р и Ркад (Р - Ркад), м2	4
6.	Предельные минимальный и максимальный размеры земельного участка (Рмин и Рмакс), м2	- -
7.	Вид (виды) разрешенного использования	для ведения садоводства
7.1.	Дополнительные сведения об использовании земельного участка	-
8.	Кадастровый или иной государственный учетный номер (инвентарный) здания, сооружения, объекта незавершенного строительства, расположенного на земельном участке	47:23:1909002:192
9.	Сведения о земельных участках (землях общего пользования, территории общего пользования), посредством которых обеспечивается доступ	Земли общего пользования
10.	Иные сведения	-

4. Пояснения к сведениям об уточняемом земельном участке с кадастровым номером 47:23:1909002:35 :

1.	-
----	---

Сведения об уточняемых земельных участках

1. Сведения о характерных точках границы уточняемого земельного участка с кадастровым номером 47:23:1909002:36 :

Система координат МСК-47, зона 2					Зона № 2		
Обозначение характерных точек границ	Координаты, м				Метод определения координат	Формулы, примененные для расчета средней квадратической погрешности определения координат характерных точек границ (Mt), с подставленными в такие формулы значениями и итоговые (вычисленные) значения Mt, м	Описание закрепления точки
	содержатся в Едином государственном реестре недвижимости		определены в результате выполнения комплексных работ				
	X	Y	X	Y			
1	2	3	4	5	6	7	8
н47У	-	-	382131.19	2212155.28	Фотограмметрический метод	$Mt = 0.20$	Закрепление отсутствует
36	-	-	382132.44	2212175.56	Фотограмметрический метод	$Mt = 0.20$	Закрепление отсутствует
39	-	-	382102.11	2212177.57	Фотограмметрический метод	$Mt = 0.20$	Закрепление отсутствует
н48У	-	-	382100.81	2212156.93	Фотограмметрический метод	$Mt = 0.20$	Закрепление отсутствует
н47У	-	-	382131.19	2212155.28	Фотограмметрический метод	$Mt = 0.20$	Закрепление отсутствует

2. Сведения о частях границ уточняемого земельного участка с кадастровым номером 47:23:1909002:36 :

Обозначение части границ		Горизонтальное проложение (S), м	Описание прохождения части границ	Сведения о согласовании местоположения границ (согласовано/спорное)
от т.	до т.			
1	2	3	4	5
н47У	36	20.32	-	-
36	39	30.40	-	-
39	н48У	20.68	-	-
н48У	н47У	30.42	-	-

3. Сведения о характеристиках уточняемого земельного участка с кадастровым номером 47:23:1909002:36 :

№ п/п	Наименование характеристики земельного участка	Значение характеристики
1	2	3
1.	Сведения об адресе земельного участка	Российская Федерация, Ленинградская область, район Гатчинский, с.т. Южное, массив Красницы, уч.160 2252f46b-5281-436a-9b02-5a22cc0b2d63
1.1.	Сведения об ином месте нахождения земельного участка, не являющегося объектом адресации, в структурированном виде	-
1.2.	Дополнительные сведения о месте нахождения земельного участка	-
2.	Площадь земельного участка ± величина погрешности определения (вычисления) площади ($P \pm \Delta P$), м ²	623 ± 17
3.	Формула, примененная для вычисления предельной погрешности определения площади земельного участка, с подставленными значениями и итоговые (вычисленные) значения (ΔP), м ²	$\Delta P = 3.5 * Mt * \sqrt{P} = 3.5 * 0.2 * \sqrt{623} = 17$

3. Сведения о характеристиках уточняемого земельного участка с кадастровым номером 47:23:1909002:36 :

№ п/п	Наименование характеристики земельного участка	Значение характеристики
1	2	3
4.	Площадь земельного участка согласно сведениям Единого государственного реестра недвижимости (Ркад), м2	600
5.	Оценка расхождения Р и Ркад (Р - Ркад), м2	23
6.	Предельные минимальный и максимальный размеры земельного участка (Рмин и Рмакс), м2	- -
7.	Вид (виды) разрешенного использования	для ведения садоводства
7.1.	Дополнительные сведения об использовании земельного участка	-
8.	Кадастровый или иной государственный учетный номер (инвентарный) здания, сооружения, объекта незавершенного строительства, расположенного на земельном участке	-
9.	Сведения о земельных участках (землях общего пользования, территории общего пользования), посредством которых обеспечивается доступ	Земли общего пользования
10.	Иные сведения	-

4. Пояснения к сведениям об уточняемом земельном участке с кадастровым номером 47:23:1909002:36 :

1.	-
----	---

Сведения об уточняемых земельных участках

1. Сведения о характерных точках границы уточняемого земельного участка с кадастровым номером 47:23:1909002:39 :

Система координат МСК-47, зона 2					Зона № 2		
Обозначение характерных точек границ	Координаты, м				Метод определения координат	Формулы, примененные для расчета средней квадратической погрешности определения координат характерных точек границ (Mt), с подставленными в такие формулы значениями и итоговые (вычисленные) значения Mt, м	Описание закрепления точки
	содержатся в Едином государственном реестре недвижимости		определены в результате выполнения комплексных работ				
	X	Y	X	Y			
1	2	3	4	5	6	7	8
40	-	-	382134.90	2212215.63	Фотограмметрический метод	$Mt = 0.20$	Закрепление отсутствует
65	-	-	382136.11	2212235.26	Фотограмметрический метод	$Mt = 0.20$	Закрепление отсутствует
70	-	-	382105.71	2212237.10	Фотограмметрический метод	$Mt = 0.20$	Закрепление отсутствует
41	-	-	382104.94	2212217.33	Фотограмметрический метод	$Mt = 0.20$	Закрепление отсутствует
40	-	-	382134.90	2212215.63	Фотограмметрический метод	$Mt = 0.20$	Закрепление отсутствует

2. Сведения о частях границ уточняемого земельного участка с кадастровым номером 47:23:1909002:39 :

Обозначение части границ		Горизонтальное проложение (S), м	Описание прохождения части границ	Сведения о согласовании местоположения границ (согласовано/спорное)
от т.	до т.			
1	2	3	4	5
40	65	19.67	-	-
65	70	30.46	-	-
70	41	19.78	-	-
41	40	30.01	-	-

3. Сведения о характеристиках уточняемого земельного участка с кадастровым номером 47:23:1909002:39 :

№ п/п	Наименование характеристики земельного участка	Значение характеристики
1	2	3
1.	Сведения об адресе земельного участка	Российская Федерация, Ленинградская область, район Гатчинский, с.т. Южное, массив Красницы, уч.157 2252f46b-5281-436a-9b02-5a22cc0b2d63
1.1.	Сведения об ином месте нахождения земельного участка, не являющегося объектом адресации, в структурированном виде	-
1.2.	Дополнительные сведения о месте нахождения земельного участка	-
2.	Площадь земельного участка ± величина погрешности определения (вычисления) площади ($P \pm \Delta P$), м ²	596 ± 17
3.	Формула, примененная для вычисления предельной погрешности определения площади земельного участка, с подставленными значениями и итоговые (вычисленные) значения (ΔP), м ²	$\Delta P = 3.5 * Mt * \sqrt{P} = 3.5 * 0.2 * \sqrt{596} = 17$

3. Сведения о характеристиках уточняемого земельного участка с кадастровым номером 47:23:1909002:39 :

№ п/п	Наименование характеристики земельного участка	Значение характеристики
1	2	3
4.	Площадь земельного участка согласно сведениям Единого государственного реестра недвижимости (Ркад), м2	600
5.	Оценка расхождения Р и Ркад (Р - Ркад), м2	4
6.	Предельные минимальный и максимальный размеры земельного участка (Рмин и Рмакс), м2	- -
7.	Вид (виды) разрешенного использования	для ведения садоводства
7.1.	Дополнительные сведения об использовании земельного участка	-
8.	Кадастровый или иной государственный учетный номер (инвентарный) здания, сооружения, объекта незавершенного строительства, расположенного на земельном участке	-
9.	Сведения о земельных участках (землях общего пользования, территории общего пользования), посредством которых обеспечивается доступ	Земли общего пользования
10.	Иные сведения	-

4. Пояснения к сведениям об уточняемом земельном участке с кадастровым номером 47:23:1909002:39 :

1.	-
----	---

Сведения об уточняемых земельных участках

1. Сведения о характерных точках границы уточняемого земельного участка с кадастровым номером 47:23:1909002:41 :

Система координат МСК-47, зона 2					Зона № 2		
Обозначение характерных точек границ	Координаты, м				Метод определения координат	Формулы, примененные для расчета средней квадратической погрешности определения координат характерных точек границ (Mt), с подставленными в такие формулы значениями и итоговые (вычисленные) значения Mt, м	Описание закрепления точки
	содержатся в Едином государственном реестре недвижимости		определены в результате выполнения комплексных работ				
	X	Y	X	Y			
1	2	3	4	5	6	7	8
66	-	-	382137.39	2212256.04	Фотограмметрический метод	$Mt = 0.20$	Закрепление отсутствует
655	-	-	382138.62	2212276.17	Фотограмметрический метод	$Mt = 0.20$	Закрепление отсутствует
90	-	-	382107.61	2212278.05	Фотограмметрический метод	$Mt = 0.20$	Закрепление отсутствует
68	-	-	382106.72	2212257.35	Фотограмметрический метод	$Mt = 0.20$	Закрепление отсутствует
67	-	-	382122.71	2212256.79	Фотограмметрический метод	$Mt = 0.20$	Закрепление отсутствует
66	-	-	382137.39	2212256.04	Фотограмметрический метод	$Mt = 0.20$	Закрепление отсутствует

2. Сведения о частях границ уточняемого земельного участка с кадастровым номером 47:23:1909002:41 :

Обозначение части границ		Горизонтальное проложение (S), м	Описание прохождения части границ	Сведения о согласовании местоположения границ (согласовано/спорное)
от т.	до т.			
1	2	3	4	5
66	655	20.17	-	-
655	90	31.07	-	-
90	68	20.72	-	-
68	67	16.00	-	-
67	66	14.70	-	-

3. Сведения о характеристиках уточняемого земельного участка с кадастровым номером 47:23:1909002:41 :

№ п/п	Наименование характеристики земельного участка	Значение характеристики
1	2	3
1.	Сведения об адресе земельного участка	Российская Федерация, Ленинградская область, район Гатчинский, с.т. Южное, массив Красницы, уч.155 2252f46b-5281-436a-9b02-5a22cc0b2d63
1.1.	Сведения об ином месте нахождения земельного участка, не являющегося объектом адресации, в структурированном виде	-
1.2.	Дополнительные сведения о месте нахождения земельного участка	-
2.	Площадь земельного участка ± величина погрешности определения (вычисления) площади ($P \pm \Delta P$), м ²	629 ± 18

3. Сведения о характеристиках уточняемого земельного участка с кадастровым номером 47:23:1909002:41 :		
№ п/п	Наименование характеристики земельного участка	Значение характеристики
1	2	3
3.	Формула, примененная для вычисления предельной погрешности определения площади земельного участка, с подставленными значениями и итоговые (вычисленные) значения (ΔP), м2	$\Delta P=3.5*Mt*\sqrt{P}=3.5*0,2*\sqrt{629}=18$
4.	Площадь земельного участка согласно сведениям Единого государственного реестра недвижимости (Ркад), м2	600
5.	Оценка расхождения Р и Ркад (Р - Ркад), м2	29
6.	Предельные минимальный и максимальный размеры земельного участка (Рмин и Рмакс), м2	- -
7.	Вид (виды) разрешенного использования	для ведения садоводства
7.1.	Дополнительные сведения об использовании земельного участка	-
8.	Кадастровый или иной государственный учетный номер (инвентарный) здания, сооружения, объекта незавершенного строительства, расположенного на земельном участке	-
9.	Сведения о земельных участках (землях общего пользования, территории общего пользования), посредством которых обеспечивается доступ	Земли общего пользования
10.	Иные сведения	-
4. Пояснения к сведениям об уточняемом земельном участке с кадастровым номером 47:23:1909002:41 :		
1.	-	

Сведения об уточняемых земельных участках

1. Сведения о характерных точках границы уточняемого земельного участка с кадастровым номером 47:23:1909002:44 :

Система координат МСК-47, зона 2					Зона № 2		
Обозначение характерных точек границ	Координаты, м				Метод определения координат	Формулы, примененные для расчета средней квадратической погрешности определения координат характерных точек границ (Mt), с подставленными в такие формулы значениями и итоговые (вычисленные) значения Mt, м	Описание закрепления точки
	содержатся в Едином государственном реестре недвижимости		определены в результате выполнения комплексных работ				
	X	Y	X	Y			
1	2	3	4	5	6	7	8
57	-	-	382141.19	2212324.59	Фотограмметрический метод	Mt = 0.20	Закрепление отсутствует
н49У	-	-	382142.29	2212345.63	Фотограмметрический метод	Mt = 0.20	Закрепление отсутствует
64	-	-	382112.01	2212346.46	Фотограмметрический метод	Mt = 0.20	Закрепление отсутствует
26	-	-	382111.98	2212345.89	Фотограмметрический метод	Mt = 0.20	Закрепление отсутствует
58	-	-	382110.13	2212325.54	Фотограмметрический метод	Mt = 0.20	Закрепление отсутствует
57	-	-	382141.19	2212324.59	Фотограмметрический метод	Mt = 0.20	Закрепление отсутствует

2. Сведения о частях границ уточняемого земельного участка с кадастровым номером 47:23:1909002:44 :

Обозначение части границ		Горизонтальное проложение (S), м	Описание прохождения части границ	Сведения о согласовании местоположения границ (согласовано/спорное)
от т.	до т.			
1	2	3	4	5
57	н49У	21.07	-	-
н49У	64	30.29	-	-
64	26	0.57	-	-
26	58	20.43	-	-
58	57	31.07	-	-

3. Сведения о характеристиках уточняемого земельного участка с кадастровым номером 47:23:1909002:44 :

№ п/п	Наименование характеристики земельного участка	Значение характеристики
1	2	3
1.	Сведения об адресе земельного участка	Российская Федерация, Ленинградская область, район Гатчинский, с.т. Южное, массив Красницы, уч.152 2252f46b-5281-436a-9b02-5a22cc0b2d63
1.1.	Сведения об ином месте нахождения земельного участка, не являющегося объектом адресации, в структурированном виде	-
1.2.	Дополнительные сведения о месте нахождения земельного участка	-
2.	Площадь земельного участка ± величина погрешности определения (вычисления) площади (P ± ΔP), м ²	645 ± 18

3. Сведения о характеристиках уточняемого земельного участка с кадастровым номером 47:23:1909002:44 :		
№ п/п	Наименование характеристики земельного участка	Значение характеристики
1	2	3
3.	Формула, примененная для вычисления предельной погрешности определения площади земельного участка, с подставленными значениями и итоговые (вычисленные) значения (ΔP), м2	$\Delta P=3.5*Mt*\sqrt{P}=3.5*0,2*\sqrt{645}=18$
4.	Площадь земельного участка согласно сведениям Единого государственного реестра недвижимости (Ркад), м2	600
5.	Оценка расхождения Р и Ркад (Р - Ркад), м2	45
6.	Предельные минимальный и максимальный размеры земельного участка (Рмин и Рмакс), м2	- -
7.	Вид (виды) разрешенного использования	для ведения садоводства
7.1.	Дополнительные сведения об использовании земельного участка	-
8.	Кадастровый или иной государственный учетный номер (инвентарный) здания, сооружения, объекта незавершенного строительства, расположенного на земельном участке	47:23:0507001:420
9.	Сведения о земельных участках (землях общего пользования, территории общего пользования), посредством которых обеспечивается доступ	Земли общего пользования
10.	Иные сведения	-
4. Пояснения к сведениям об уточняемом земельном участке с кадастровым номером 47:23:1909002:44 :		
1.	-	

Сведения об уточняемых земельных участках

1. Сведения о характерных точках границы уточняемого земельного участка с кадастровым номером 47:23:1909002:46 :

Система координат МСК-47, зона 2					Зона № 2		
Обозначение характерных точек границ	Координаты, м				Метод определения координат	Формулы, примененные для расчета средней квадратической погрешности определения координат характерных точек границ (Mt), с подставленными в такие формулы значениями и итоговые (вычисленные) значения Mt, м	Описание закрепления точки
	содержатся в Едином государственном реестре недвижимости		определены в результате выполнения комплексных работ				
	X	Y	X	Y			
1	2	3	4	5	6	7	8
н50У	-	-	382143.42	2212366.48	Фотограмметрический метод	$Mt = 0.20$	Закрепление отсутствует
30	-	-	382144.58	2212386.46	Фотограмметрический метод	$Mt = 0.20$	Закрепление отсутствует
35	-	-	382114.75	2212387.39	Фотограмметрический метод	$Mt = 0.20$	Закрепление отсутствует
27	-	-	382113.13	2212366.96	Фотограмметрический метод	$Mt = 0.20$	Закрепление отсутствует
н50У	-	-	382143.42	2212366.48	Фотограмметрический метод	$Mt = 0.20$	Закрепление отсутствует

2. Сведения о частях границ уточняемого земельного участка с кадастровым номером 47:23:1909002:46 :

Обозначение части границ		Горизонтальное проложение (S), м	Описание прохождения части границ	Сведения о согласовании местоположения границ (согласовано/спорное)
от т.	до т.			
1	2	3	4	5
н50У	30	20.01	-	-
30	35	29.84	-	-
35	27	20.49	-	-
27	н50У	30.29	-	-

3. Сведения о характеристиках уточняемого земельного участка с кадастровым номером 47:23:1909002:46 :

№ п/п	Наименование характеристики земельного участка	Значение характеристики
1	2	3
1.	Сведения об адресе земельного участка	Российская Федерация, Ленинградская область, район Гатчинский, с.т. Южное, массив Красницы, уч.150 2252f46b-5281-436a-9b02-5a22cc0b2d63
1.1.	Сведения об ином месте нахождения земельного участка, не являющегося объектом адресации, в структурированном виде	-
1.2.	Дополнительные сведения о месте нахождения земельного участка	-
2.	Площадь земельного участка ± величина погрешности определения (вычисления) площади ($P \pm \Delta P$), м ²	608 ± 17
3.	Формула, примененная для вычисления предельной погрешности определения площади земельного участка, с подставленными значениями и итоговые (вычисленные) значения (ΔP), м ²	$\Delta P = 3.5 * Mt * \sqrt{P} = 3.5 * 0.2 * \sqrt{608} = 17$

3. Сведения о характеристиках уточняемого земельного участка с кадастровым номером 47:23:1909002:46 :

№ п/п	Наименование характеристики земельного участка	Значение характеристики
1	2	3
4.	Площадь земельного участка согласно сведениям Единого государственного реестра недвижимости (Ркад), м2	600
5.	Оценка расхождения Р и Ркад (Р - Ркад), м2	8
6.	Предельные минимальный и максимальный размеры земельного участка (Рмин и Рмакс), м2	- -
7.	Вид (виды) разрешенного использования	для ведения садоводства
7.1.	Дополнительные сведения об использовании земельного участка	-
8.	Кадастровый или иной государственный учетный номер (инвентарный) здания, сооружения, объекта незавершенного строительства, расположенного на земельном участке	47:23:1909002:182
9.	Сведения о земельных участках (землях общего пользования, территории общего пользования), посредством которых обеспечивается доступ	Земли общего пользования
10.	Иные сведения	-

4. Пояснения к сведениям об уточняемом земельном участке с кадастровым номером 47:23:1909002:46 :

1.	-
----	---

Сведения об уточняемых земельных участках

1. Сведения о характерных точках границы уточняемого земельного участка с кадастровым номером 47:23:1909002:49 :

Система координат МСК-47, зона 2					Зона № 2		
Обозначение характерных точек границ	Координаты, м				Метод определения координат	Формулы, примененные для расчета средней квадратической погрешности определения координат характерных точек границ (Mt), с подставленными в такие формулы значениями и итоговые (вычисленные) значения Mt, м	Описание закрепления точки
	содержатся в Едином государственном реестре недвижимости		определены в результате выполнения комплексных работ				
	X	Y	X	Y			
1	2	3	4	5	6	7	8
47	-	-	382146.73	2212425.78	Фотограмметрический метод	Mt = 0.20	Закрепление отсутствует
1	-	-	382147.79	2212445.18	Фотограмметрический метод	Mt = 0.20	Закрепление отсутствует
4	-	-	382118.10	2212447.31	Фотограмметрический метод	Mt = 0.20	Закрепление отсутствует
50	-	-	382116.79	2212426.79	Фотограмметрический метод	Mt = 0.20	Закрепление отсутствует
49	-	-	382117.05	2212426.91	Фотограмметрический метод	Mt = 0.20	Закрепление отсутствует
48	-	-	382144.14	2212425.47	Фотограмметрический метод	Mt = 0.20	Закрепление отсутствует
47	-	-	382146.73	2212425.78	Фотограмметрический метод	Mt = 0.20	Закрепление отсутствует

2. Сведения о частях границ уточняемого земельного участка с кадастровым номером 47:23:1909002:49 :

Обозначение части границ		Горизонтальное проложение (S), м	Описание прохождения части границ	Сведения о согласовании местоположения границ (согласовано/спорное)
от т.	до т.			
1	2	3	4	5
47	1	19.43	-	-
1	4	29.77	-	-
4	50	20.56	-	-
50	49	0.29	-	-
49	48	27.13	-	-
48	47	2.61	-	-

3. Сведения о характеристиках уточняемого земельного участка с кадастровым номером 47:23:1909002:49 :

№ п/п	Наименование характеристики земельного участка	Значение характеристики
1	2	3
1.	Сведения об адресе земельного участка	Российская Федерация, Ленинградская область, район Гатчинский, с.т. Южное, массив Красницы, уч.147 2252f46b-5281-436a-9b02-5a22cc0b2d63
1.1.	Сведения об ином месте нахождения земельного участка, не являющегося объектом адресации, в структурированном виде	-
1.2.	Дополнительные сведения о месте нахождения земельного участка	-

3. Сведения о характеристиках уточняемого земельного участка с кадастровым номером 47:23:1909002:49 :		
№ п/п	Наименование характеристики земельного участка	Значение характеристики
1	2	3
2.	Площадь земельного участка ± величина погрешности определения (вычисления) площади ($P \pm \Delta P$), м ²	601 ± 17
3.	Формула, примененная для вычисления предельной погрешности определения площади земельного участка, с подставленными значениями и итоговые (вычисленные) значения (ΔP), м ²	$\Delta P = 3.5 * M_t * \sqrt{P} = 3.5 * 0,2 * \sqrt{601} = 17$
4.	Площадь земельного участка согласно сведениям Единого государственного реестра недвижимости ($R_{\text{кад}}$), м ²	600
5.	Оценка расхождения P и $R_{\text{кад}}$ ($P - R_{\text{кад}}$), м ²	1
6.	Предельные минимальный и максимальный размеры земельного участка ($R_{\text{мин}}$ и $R_{\text{макс}}$), м ²	- -
7.	Вид (виды) разрешенного использования	для ведения садоводства
7.1.	Дополнительные сведения об использовании земельного участка	-
8.	Кадастровый или иной государственный учетный номер (инвентарный) здания, сооружения, объекта незавершенного строительства, расположенного на земельном участке	47:23:0000000:17444
9.	Сведения о земельных участках (землях общего пользования, территории общего пользования), посредством которых обеспечивается доступ	Земли общего пользования
10.	Иные сведения	-
4. Пояснения к сведениям об уточняемом земельном участке с кадастровым номером 47:23:1909002:49 :		
1.	-	

Сведения об уточняемых земельных участках

1. Сведения о характерных точках границы уточняемого земельного участка с кадастровым номером 47:23:1909002:2 :

Система координат МСК-47, зона 2					Зона № 2		
Обозначение характерных точек границ	Координаты, м				Метод определения координат	Формулы, примененные для расчета средней квадратической погрешности определения координат характерных точек границ (Mt), с подставленными в такие формулы значениями и итоговые (вычисленные) значения Mt, м	Описание закрепления точки
	содержатся в Едином государственном реестре недвижимости		определены в результате выполнения комплексных работ				
	X	Y	X	Y			
1	2	3	4	5	6	7	8
50	-	-	382116.79	2212426.79	Фотограмметрический метод	$Mt = 0.20$	Закрепление отсутствует
4	-	-	382118.10	2212447.31	Фотограмметрический метод	$Mt = 0.20$	Закрепление отсутствует
н51У	-	-	382087.94	2212449.44	Фотограмметрический метод	$Mt = 0.20$	Закрепление отсутствует
207	-	-	382086.85	2212428.68	Фотограмметрический метод	$Mt = 0.20$	Закрепление отсутствует
50	-	-	382116.79	2212426.79	Фотограмметрический метод	$Mt = 0.20$	Закрепление отсутствует

2. Сведения о частях границ уточняемого земельного участка с кадастровым номером 47:23:1909002:2 :

Обозначение части границ		Горизонтальное проложение (S), м	Описание прохождения части границ	Сведения о согласовании местоположения границ (согласовано/спорное)
от т.	до т.			
1	2	3	4	5
50	4	20.56	-	-
4	н51У	30.24	-	-
н51У	207	20.79	-	-
207	50	30.00	-	-

3. Сведения о характеристиках уточняемого земельного участка с кадастровым номером 47:23:1909002:2 :

№ п/п	Наименование характеристики земельного участка	Значение характеристики
1	2	3
1.	Сведения об адресе земельного участка	Российская Федерация, Ленинградская область, район Гатчинский, с.т. Южное, массив Красницы, уч.120 2252f46b-5281-436a-9b02-5a22cc0b2d63
1.1.	Сведения об ином месте нахождения земельного участка, не являющегося объектом адресации, в структурированном виде	-
1.2.	Дополнительные сведения о месте нахождения земельного участка	-
2.	Площадь земельного участка ± величина погрешности определения (вычисления) площади ($P \pm \Delta P$), м ²	623 ± 17
3.	Формула, примененная для вычисления предельной погрешности определения площади земельного участка, с подставленными значениями и итоговые (вычисленные) значения (ΔP), м ²	$\Delta P = 3.5 * Mt * \sqrt{P} = 3.5 * 0.2 * \sqrt{623} = 17$

3. Сведения о характеристиках уточняемого земельного участка с кадастровым номером 47:23:1909002:2 :

№ п/п	Наименование характеристики земельного участка	Значение характеристики
1	2	3
4.	Площадь земельного участка согласно сведениям Единого государственного реестра недвижимости (Ркад), м2	600
5.	Оценка расхождения Р и Ркад (Р - Ркад), м2	23
6.	Предельные минимальный и максимальный размеры земельного участка (Рмин и Рмакс), м2	- -
7.	Вид (виды) разрешенного использования	для ведения садоводства
7.1.	Дополнительные сведения об использовании земельного участка	-
8.	Кадастровый или иной государственный учетный номер (инвентарный) здания, сооружения, объекта незавершенного строительства, расположенного на земельном участке	-
9.	Сведения о земельных участках (землях общего пользования, территории общего пользования), посредством которых обеспечивается доступ	Земли общего пользования
10.	Иные сведения	-

4. Пояснения к сведениям об уточняемом земельном участке с кадастровым номером 47:23:1909002:2 :

1.	-
----	---

Сведения об уточняемых земельных участках

1. Сведения о характерных точках границы уточняемого земельного участка с кадастровым номером 47:23:1909002:1 :

Система координат МСК-47, зона 2					Зона № 2		
Обозначение характерных точек границ	Координаты, м				Метод определения координат	Формулы, примененные для расчета средней квадратической погрешности определения координат характерных точек границ (Mt), с подставленными в такие формулы значениями и итоговые (вычисленные) значения Mt, м	Описание закрепления точки
	содержатся в Едином государственном реестре недвижимости		определены в результате выполнения комплексных кадастровых работ				
	X	Y	X	Y			
1	2	3	4	5	6	7	8
4	-	-	382118.10	2212447.31	Фотограмметрический метод	$Mt = 0.20$	Закрепление отсутствует
3	-	-	382118.46	2212465.26	Фотограмметрический метод	$Mt = 0.20$	Закрепление отсутствует
н52У	-	-	382118.69	2212469.52	Фотограмметрический метод	$Mt = 0.20$	Закрепление отсутствует
н53У	-	-	382089.11	2212471.34	Фотограмметрический метод	$Mt = 0.20$	Закрепление отсутствует
н51У	-	-	382087.94	2212449.44	Фотограмметрический метод	$Mt = 0.20$	Закрепление отсутствует
4	-	-	382118.10	2212447.31	Фотограмметрический метод	$Mt = 0.20$	Закрепление отсутствует

2. Сведения о частях границ уточняемого земельного участка с кадастровым номером 47:23:1909002:1 :

Обозначение части границ		Горизонтальное проложение (S), м	Описание прохождения части границ	Сведения о согласовании местоположения границ (согласовано/спорное)
от т.	до т.			
1	2	3	4	5
4	3	17.95	-	-
3	н52У	4.27	-	-
н52У	н53У	29.64	-	-
н53У	н51У	21.93	-	-
н51У	4	30.24	-	-

3. Сведения о характеристиках уточняемого земельного участка с кадастровым номером 47:23:1909002:1 :

№ п/п	Наименование характеристики земельного участка	Значение характеристики
1	2	3
1.	Сведения об адресе земельного участка	Российская Федерация, Ленинградская область, район Гатчинский, с.т. Южное, массив Красницы, уч.119 2252f46b-5281-436a-9b02-5a22cc0b2d63
1.1.	Сведения об ином месте нахождения земельного участка, не являющегося объектом адресации, в структурированном виде	-
1.2.	Дополнительные сведения о месте нахождения земельного участка	-
2.	Площадь земельного участка ± величина погрешности определения (вычисления) площади ($P \pm \Delta P$), м ²	659 ± 18

3. Сведения о характеристиках уточняемого земельного участка с кадастровым номером 47:23:1909002:1 :		
№ п/п	Наименование характеристики земельного участка	Значение характеристики
1	2	3
3.	Формула, примененная для вычисления предельной погрешности определения площади земельного участка, с подставленными значениями и итоговые (вычисленные) значения (ΔP), м2	$\Delta P=3.5*Mt*\sqrt{P}=3.5*0,2*\sqrt{659}=18$
4.	Площадь земельного участка согласно сведениям Единого государственного реестра недвижимости (Ркад), м2	600
5.	Оценка расхождения Р и Ркад (Р - Ркад), м2	59
6.	Предельные минимальный и максимальный размеры земельного участка (Рмин и Рмакс), м2	- -
7.	Вид (виды) разрешенного использования	для ведения садоводства
7.1.	Дополнительные сведения об использовании земельного участка	-
8.	Кадастровый или иной государственный учетный номер (инвентарный) здания, сооружения, объекта незавершенного строительства, расположенного на земельном участке	47:23:1909002:184
9.	Сведения о земельных участках (землях общего пользования, территории общего пользования), посредством которых обеспечивается доступ	Земли общего пользования
10.	Иные сведения	-
4. Пояснения к сведениям об уточняемом земельном участке с кадастровым номером 47:23:1909002:1 :		
1.	-	

Сведения об уточняемых земельных участках

1. Сведения о характерных точках границы уточняемого земельного участка с кадастровым номером 47:23:1909002:4 :

Система координат МСК-47, зона 2					Зона № 2		
Обозначение характерных точек границ	Координаты, м				Метод определения координат	Формулы, примененные для расчета средней квадратической погрешности определения координат характерных точек границ (Mt), с подставленными в такие формулы значениями и итоговые (вычисленные) значения Mt, м	Описание закрепления точки
	содержатся в Едином государственном реестре недвижимости		определены в результате выполнения комплексных работ				
	X	Y	X	Y			
1	2	3	4	5	6	7	8
35	-	-	382114.75	2212387.39	Фотограмметрический метод	$Mt = 0.20$	Закрепление отсутствует
н54У	-	-	382116.03	2212407.16	Фотограмметрический метод	$Mt = 0.20$	Закрепление отсутствует
208	-	-	382086.17	2212408.69	Фотограмметрический метод	$Mt = 0.20$	Закрепление отсутствует
н55У	-	-	382084.79	2212387.95	Фотограмметрический метод	$Mt = 0.20$	Закрепление отсутствует
35	-	-	382114.75	2212387.39	Фотограмметрический метод	$Mt = 0.20$	Закрепление отсутствует

2. Сведения о частях границ уточняемого земельного участка с кадастровым номером 47:23:1909002:4 :

Обозначение части границ		Горизонтальное проложение (S), м	Описание прохождения части границ	Сведения о согласовании местоположения границ (согласовано/спорное)
от т.	до т.			
1	2	3	4	5
35	н54У	19.81	-	-
н54У	208	29.90	-	-
208	н55У	20.79	-	-
н55У	35	29.97	-	-

3. Сведения о характеристиках уточняемого земельного участка с кадастровым номером 47:23:1909002:4 :

№ п/п	Наименование характеристики земельного участка	Значение характеристики
1	2	3
1.	Сведения об адресе земельного участка	Российская Федерация, Ленинградская область, район Гатчинский, с.т. Южное, массив Красницы, уч.122 2252f46b-5281-436a-9b02-5a22cc0b2d63
1.1.	Сведения об ином месте нахождения земельного участка, не являющегося объектом адресации, в структурированном виде	-
1.2.	Дополнительные сведения о месте нахождения земельного участка	-
2.	Площадь земельного участка ± величина погрешности определения (вычисления) площади ($P \pm \Delta P$), м ²	607 ± 17
3.	Формула, примененная для вычисления предельной погрешности определения площади земельного участка, с подставленными значениями и итоговые (вычисленные) значения (ΔP), м ²	$\Delta P = 3.5 * Mt * \sqrt{P} = 3.5 * 0.2 * \sqrt{607} = 17$

3. Сведения о характеристиках уточняемого земельного участка с кадастровым номером 47:23:1909002:4 :		
№ п/п	Наименование характеристики земельного участка	Значение характеристики
1	2	3
4.	Площадь земельного участка согласно сведениям Единого государственного реестра недвижимости (Ркад), м2	600
5.	Оценка расхождения Р и Ркад (Р - Ркад), м2	7
6.	Предельные минимальный и максимальный размеры земельного участка (Рмин и Рмакс), м2	- -
7.	Вид (виды) разрешенного использования	для ведения садоводства
7.1.	Дополнительные сведения об использовании земельного участка	-
8.	Кадастровый или иной государственный учетный номер (инвентарный) здания, сооружения, объекта незавершенного строительства, расположенного на земельном участке	47:23:0507001:190
9.	Сведения о земельных участках (землях общего пользования, территории общего пользования), посредством которых обеспечивается доступ	Земли общего пользования
10.	Иные сведения	-
4. Пояснения к сведениям об уточняемом земельном участке с кадастровым номером 47:23:1909002:4 :		
1.	-	

Сведения об уточняемых земельных участках

1. Сведения о характерных точках границы уточняемого земельного участка с кадастровым номером 47:23:1909002:5 :

Система координат МСК-47, зона 2					Зона № 2		
Обозначение характерных точек границ	Координаты, м				Метод определения координат	Формулы, примененные для расчета средней квадратической погрешности определения координат характерных точек границ (Mt), с подставленными в такие формулы значениями и итоговые (вычисленные) значения Mt, м	Описание закрепления точки
	содержатся в Едином государственном реестре недвижимости		определены в результате выполнения комплексных работ				
	X	Y	X	Y			
1	2	3	4	5	6	7	8
27	-	-	382113.13	2212366.96	Фотограмметрический метод	$Mt = 0.20$	Закрепление отсутствует
35	-	-	382114.75	2212387.39	Фотограмметрический метод	$Mt = 0.20$	Закрепление отсутствует
н55У	-	-	382084.79	2212387.95	Фотограмметрический метод	$Mt = 0.20$	Закрепление отсутствует
28	-	-	382083.50	2212368.45	Фотограмметрический метод	$Mt = 0.20$	Закрепление отсутствует
27	-	-	382113.13	2212366.96	Фотограмметрический метод	$Mt = 0.20$	Закрепление отсутствует

2. Сведения о частях границ уточняемого земельного участка с кадастровым номером 47:23:1909002:5 :

Обозначение части границ		Горизонтальное проложение (S), м	Описание прохождения части границ	Сведения о согласовании местоположения границ (согласовано/спорное)
от т.	до т.			
1	2	3	4	5
27	35	20.49	-	-
35	н55У	29.97	-	-
н55У	28	19.54	-	-
28	27	29.67	-	-

3. Сведения о характеристиках уточняемого земельного участка с кадастровым номером 47:23:1909002:5 :

№ п/п	Наименование характеристики земельного участка	Значение характеристики
1	2	3
1.	Сведения об адресе земельного участка	Российская Федерация, Ленинградская область, район Гатчинский, с.т. Южное, массив Красницы, уч.123 2252f46b-5281-436a-9b02-5a22cc0b2d63
1.1.	Сведения об ином месте нахождения земельного участка, не являющегося объектом адресации, в структурированном виде	-
1.2.	Дополнительные сведения о месте нахождения земельного участка	-
2.	Площадь земельного участка ± величина погрешности определения (вычисления) площади ($P \pm \Delta P$), м ²	596 ± 17
3.	Формула, примененная для вычисления предельной погрешности определения площади земельного участка, с подставленными значениями и итоговые (вычисленные) значения (ΔP), м ²	$\Delta P = 3.5 * Mt * \sqrt{P} = 3.5 * 0.2 * \sqrt{596} = 17$

3. Сведения о характеристиках уточняемого земельного участка с кадастровым номером 47:23:1909002:5 :		
№ п/п	Наименование характеристики земельного участка	Значение характеристики
1	2	3
4.	Площадь земельного участка согласно сведениям Единого государственного реестра недвижимости (Ркад), м2	600
5.	Оценка расхождения Р и Ркад (Р - Ркад), м2	4
6.	Предельные минимальный и максимальный размеры земельного участка (Рмин и Рмакс), м2	- -
7.	Вид (виды) разрешенного использования	для ведения садоводства
7.1.	Дополнительные сведения об использовании земельного участка	-
8.	Кадастровый или иной государственный учетный номер (инвентарный) здания, сооружения, объекта незавершенного строительства, расположенного на земельном участке	47:23:0000000:14644
9.	Сведения о земельных участках (землях общего пользования, территории общего пользования), посредством которых обеспечивается доступ	Земли общего пользования
10.	Иные сведения	-
4. Пояснения к сведениям об уточняемом земельном участке с кадастровым номером 47:23:1909002:5 :		
1.	-	

Сведения об уточняемых земельных участках

1. Сведения о характерных точках границы уточняемого земельного участка с кадастровым номером 47:23:1909002:7 :

Система координат МСК-47, зона 2					Зона № 2		
Обозначение характерных точек границ	Координаты, м				Метод определения координат	Формулы, примененные для расчета средней квадратической погрешности определения координат характерных точек границ (Mt), с подставленными в такие формулы значениями и итоговые (вычисленные) значения Mt, м	Описание закрепления точки
	содержатся в Едином государственном реестре недвижимости		определены в результате выполнения комплексных работ				
	X	Y	X	Y			
1	2	3	4	5	6	7	8
58	-	-	382110.13	2212325.54	Фотограмметрический метод	$Mt = 0.20$	Закрепление отсутствует
26	-	-	382111.98	2212345.89	Фотограмметрический метод	$Mt = 0.20$	Закрепление отсутствует
29	-	-	382082.35	2212347.46	Фотограмметрический метод	$Mt = 0.20$	Закрепление отсутствует
93	-	-	382081.23	2212327.06	Фотограмметрический метод	$Mt = 0.20$	Закрепление отсутствует
58	-	-	382110.13	2212325.54	Фотограмметрический метод	$Mt = 0.20$	Закрепление отсутствует

2. Сведения о частях границ уточняемого земельного участка с кадастровым номером 47:23:1909002:7 :

Обозначение части границ		Горизонтальное проложение (S), м	Описание прохождения части границ	Сведения о согласовании местоположения границ (согласовано/спорное)
от т.	до т.			
1	2	3	4	5
58	26	20.43	-	-
26	29	29.67	-	-
29	93	20.43	-	-
93	58	28.94	-	-

3. Сведения о характеристиках уточняемого земельного участка с кадастровым номером 47:23:1909002:7 :

№ п/п	Наименование характеристики земельного участка	Значение характеристики
1	2	3
1.	Сведения об адресе земельного участка	Российская Федерация, Ленинградская область, район Гатчинский, с.т. Южное, массив Красницы, уч.125 2252f46b-5281-436a-9b02-5a22cc0b2d63
1.1.	Сведения об ином месте нахождения земельного участка, не являющегося объектом адресации, в структурированном виде	-
1.2.	Дополнительные сведения о месте нахождения земельного участка	-
2.	Площадь земельного участка \pm величина погрешности определения (вычисления) площади ($P \pm \Delta P$), м ²	599 ± 17
3.	Формула, примененная для вычисления предельной погрешности определения площади земельного участка, с подставленными значениями и итоговые (вычисленные) значения (ΔP), м ²	$\Delta P = 3.5 * Mt * \sqrt{P} = 3.5 * 0.2 * \sqrt{599} = 17$

3. Сведения о характеристиках уточняемого земельного участка с кадастровым номером 47:23:1909002:7 :		
№ п/п	Наименование характеристики земельного участка	Значение характеристики
1	2	3
4.	Площадь земельного участка согласно сведениям Единого государственного реестра недвижимости (Ркад), м2	600
5.	Оценка расхождения Р и Ркад (Р - Ркад), м2	1
6.	Предельные минимальный и максимальный размеры земельного участка (Рмин и Рмакс), м2	- -
7.	Вид (виды) разрешенного использования	для ведения садоводства
7.1.	Дополнительные сведения об использовании земельного участка	-
8.	Кадастровый или иной государственный учетный номер (инвентарный) здания, сооружения, объекта незавершенного строительства, расположенного на земельном участке	47:23:0507001:364
9.	Сведения о земельных участках (землях общего пользования, территории общего пользования), посредством которых обеспечивается доступ	Земли общего пользования
10.	Иные сведения	-
4. Пояснения к сведениям об уточняемом земельном участке с кадастровым номером 47:23:1909002:7 :		
1.	-	

Сведения об уточняемых земельных участках

1. Сведения о характерных точках границы уточняемого земельного участка с кадастровым номером 47:23:1909002:10 :

Система координат МСК-47, зона 2					Зона № 2		
Обозначение характерных точек границ	Координаты, м				Метод определения координат	Формулы, примененные для расчета средней квадратической погрешности определения координат характерных точек границ (Mt), с подставленными в такие формулы значениями и итоговые (вычисленные) значения Mt, м	Описание закрепления точки
	содержатся в Едином государственном реестре недвижимости		определены в результате выполнения комплексных работ				
	X	Y	X	Y			
1	2	3	4	5	6	7	8
41	-	-	382104.94	2212217.33	Фотограмметрический метод	$Mt = 0.20$	Закрепление отсутствует
70	-	-	382105.71	2212237.10	Фотограмметрический метод	$Mt = 0.20$	Закрепление отсутствует
69	-	-	382106.15	2212246.97	Фотограмметрический метод	$Mt = 0.20$	Закрепление отсутствует
92	-	-	382076.71	2212248.19	Фотограмметрический метод	$Mt = 0.20$	Закрепление отсутствует
170	-	-	382074.98	2212218.98	Фотограмметрический метод	$Mt = 0.20$	Закрепление отсутствует
41	-	-	382104.94	2212217.33	Фотограмметрический метод	$Mt = 0.20$	Закрепление отсутствует

2. Сведения о частях границ уточняемого земельного участка с кадастровым номером 47:23:1909002:10 :

Обозначение части границ		Горизонтальное проложение (S), м	Описание прохождения части границ	Сведения о согласовании местоположения границ (согласовано/спорное)
от т.	до т.			
1	2	3	4	5
41	70	19.78	-	-
70	69	9.88	-	-
69	92	29.47	-	-
92	170	29.26	-	-
170	41	30.01	-	-

3. Сведения о характеристиках уточняемого земельного участка с кадастровым номером 47:23:1909002:10 :

№ п/п	Наименование характеристики земельного участка	Значение характеристики
1	2	3
1.	Сведения об адресе земельного участка	Российская Федерация, Ленинградская область, район Гатчинский, с.т. Южное, массив Красницы, уч.130 2252f46b-5281-436a-9b02-5a22cc0b2d63
1.1.	Сведения об ином месте нахождения земельного участка, не являющегося объектом адресации, в структурированном виде	-
1.2.	Дополнительные сведения о месте нахождения земельного участка	-
2.	Площадь земельного участка ± величина погрешности определения (вычисления) площади ($P \pm \Delta P$), м ²	875 ± 21

3. Сведения о характеристиках уточняемого земельного участка с кадастровым номером 47:23:1909002:10 :		
№ п/п	Наименование характеристики земельного участка	Значение характеристики
1	2	3
3.	Формула, примененная для вычисления предельной погрешности определения площади земельного участка, с подставленными значениями и итоговые (вычисленные) значения (ΔP), м2	$\Delta P=3.5*Mt*\sqrt{P}=3.5*0,2*\sqrt{875}=21$
4.	Площадь земельного участка согласно сведениям Единого государственного реестра недвижимости (Ркад), м2	900
5.	Оценка расхождения Р и Ркад (Р - Ркад), м2	25
6.	Предельные минимальный и максимальный размеры земельного участка (Рмин и Рмакс), м2	- -
7.	Вид (виды) разрешенного использования	для ведения садоводства
7.1.	Дополнительные сведения об использовании земельного участка	-
8.	Кадастровый или иной государственный учетный номер (инвентарный) здания, сооружения, объекта незавершенного строительства, расположенного на земельном участке	47:23:0507001:845
9.	Сведения о земельных участках (землях общего пользования, территории общего пользования), посредством которых обеспечивается доступ	Земли общего пользования
10.	Иные сведения	-
4. Пояснения к сведениям об уточняемом земельном участке с кадастровым номером 47:23:1909002:10 :		
1.	-	

Сведения об уточняемых земельных участках

1. Сведения о характерных точках границы уточняемого земельного участка с кадастровым номером 47:23:1909002:13 :

Система координат МСК-47, зона 2					Зона № 2		
Обозначение характерных точек границ	Координаты, м				Метод определения координат	Формулы, примененные для расчета средней квадратической погрешности определения координат характерных точек границ (Mt), с подставленными в такие формулы значениями и итоговые (вычисленные) значения Mt, м	Описание закрепления точки
	содержатся в Едином государственном реестре недвижимости		определены в результате выполнения комплексных работ				
	X	Y	X	Y			
1	2	3	4	5	6	7	8
231	-	-	382099.62	2212137.11	Фотограмметрический метод	$Mt = 0.20$	Закрепление отсутствует
н48У	-	-	382100.81	2212156.93	Фотограмметрический метод	$Mt = 0.20$	Закрепление отсутствует
н56У	-	-	382070.99	2212157.40	Фотограмметрический метод	$Mt = 0.20$	Закрепление отсутствует
232	-	-	382069.66	2212138.70	Фотограмметрический метод	$Mt = 0.20$	Закрепление отсутствует
231	-	-	382099.62	2212137.11	Фотограмметрический метод	$Mt = 0.20$	Закрепление отсутствует

2. Сведения о частях границ уточняемого земельного участка с кадастровым номером 47:23:1909002:13 :

Обозначение части границ		Горизонтальное проложение (S), м	Описание прохождения части границ	Сведения о согласовании местоположения границ (согласовано/спорное)
от т.	до т.			
1	2	3	4	5
231	н48У	19.86	-	-
н48У	н56У	29.82	-	-
н56У	232	18.75	-	-
232	231	30.00	-	-

3. Сведения о характеристиках уточняемого земельного участка с кадастровым номером 47:23:1909002:13 :

№ п/п	Наименование характеристики земельного участка	Значение характеристики
1	2	3
1.	Сведения об адресе земельного участка	Российская Федерация, Ленинградская область, район Гатчинский, с.т. Южное, массив Красницы, уч.134 2252f46b-5281-436a-9b02-5a22cc0b2d63
1.1.	Сведения об ином месте нахождения земельного участка, не являющегося объектом адресации, в структурированном виде	-
1.2.	Дополнительные сведения о месте нахождения земельного участка	-
2.	Площадь земельного участка ± величина погрешности определения (вычисления) площади ($P \pm \Delta P$), м ²	577 ± 17
3.	Формула, примененная для вычисления предельной погрешности определения площади земельного участка, с подставленными значениями и итоговые (вычисленные) значения (ΔP), м ²	$\Delta P = 3.5 * Mt * \sqrt{P} = 3.5 * 0.2 * \sqrt{577} = 17$

3. Сведения о характеристиках уточняемого земельного участка с кадастровым номером 47:23:1909002:13 :

№ п/п	Наименование характеристики земельного участка	Значение характеристики
1	2	3
4.	Площадь земельного участка согласно сведениям Единого государственного реестра недвижимости (Ркад), м2	600
5.	Оценка расхождения Р и Ркад (Р - Ркад), м2	23
6.	Предельные минимальный и максимальный размеры земельного участка (Рмин и Рмакс), м2	- -
7.	Вид (виды) разрешенного использования	для ведения садоводства
7.1.	Дополнительные сведения об использовании земельного участка	-
8.	Кадастровый или иной государственный учетный номер (инвентарный) здания, сооружения, объекта незавершенного строительства, расположенного на земельном участке	47:23:1909002:168
9.	Сведения о земельных участках (землях общего пользования, территории общего пользования), посредством которых обеспечивается доступ	Земли общего пользования
10.	Иные сведения	-

4. Пояснения к сведениям об уточняемом земельном участке с кадастровым номером 47:23:1909002:13 :

1.	-
----	---

Сведения об уточняемых земельных участках

1. Сведения о характерных точках границы уточняемого земельного участка с кадастровым номером 47:23:1909002:12 :

Система координат МСК-47, зона 2					Зона № 2		
Обозначение характерных точек границ	Координаты, м				Метод определения координат	Формулы, примененные для расчета средней квадратической погрешности определения координат характерных точек границ (Mt), с подставленными в такие формулы значениями и итоговые (вычисленные) значения Mt, м	Описание закрепления точки
	содержатся в Едином государственном реестре недвижимости		определены в результате выполнения комплексных работ				
	X	Y	X	Y			
1	2	3	4	5	6	7	8
н48У	-	-	382100.81	2212156.93	Фотограмметрический метод	Mt = 0.20	Закрепление отсутствует
39	-	-	382102.11	2212177.57	Фотограмметрический метод	Mt = 0.20	Закрепление отсутствует
44	-	-	382087.85	2212177.82	Фотограмметрический метод	Mt = 0.20	Закрепление отсутствует
171	-	-	382072.48	2212178.21	Фотограмметрический метод	Mt = 0.20	Закрепление отсутствует
н56У	-	-	382070.99	2212157.40	Фотограмметрический метод	Mt = 0.20	Закрепление отсутствует
н48У	-	-	382100.81	2212156.93	Фотограмметрический метод	Mt = 0.20	Закрепление отсутствует

2. Сведения о частях границ уточняемого земельного участка с кадастровым номером 47:23:1909002:12 :

Обозначение части границ		Горизонтальное проложение (S), м	Описание прохождения части границ	Сведения о согласовании местоположения границ (согласовано/спорное)
от т.	до т.			
1	2	3	4	5
н48У	39	20.68	-	-
39	44	14.26	-	-
44	171	15.37	-	-
171	н56У	20.86	-	-
н56У	н48У	29.82	-	-

3. Сведения о характеристиках уточняемого земельного участка с кадастровым номером 47:23:1909002:12 :

№ п/п	Наименование характеристики земельного участка	Значение характеристики
1	2	3
1.	Сведения об адресе земельного участка	Российская Федерация, Ленинградская область, район Гатчинский, с.т. Южное, массив Красницы, уч.133 2252f46b-5281-436a-9b02-5a22cc0b2d63
1.1.	Сведения об ином месте нахождения земельного участка, не являющегося объектом адресации, в структурированном виде	-
1.2.	Дополнительные сведения о месте нахождения земельного участка	-
2.	Площадь земельного участка ± величина погрешности определения (вычисления) площади (P ± ΔP), м ²	616 ± 17

3. Сведения о характеристиках уточняемого земельного участка с кадастровым номером 47:23:1909002:12 :		
№ п/п	Наименование характеристики земельного участка	Значение характеристики
1	2	3
3.	Формула, примененная для вычисления предельной погрешности определения площади земельного участка, с подставленными значениями и итоговые (вычисленные) значения (ΔP), м2	$\Delta P = 3.5 * M_t * \sqrt{P} = 3.5 * 0,2 * \sqrt{616} = 17$
4.	Площадь земельного участка согласно сведениям Единого государственного реестра недвижимости (Ркад), м2	600
5.	Оценка расхождения Р и Ркад (Р - Ркад), м2	16
6.	Предельные минимальный и максимальный размеры земельного участка (Рмин и Рмакс), м2	- -
7.	Вид (виды) разрешенного использования	для ведения садоводства
7.1.	Дополнительные сведения об использовании земельного участка	-
8.	Кадастровый или иной государственный учетный номер (инвентарный) здания, сооружения, объекта незавершенного строительства, расположенного на земельном участке	-
9.	Сведения о земельных участках (землях общего пользования, территории общего пользования), посредством которых обеспечивается доступ	Земли общего пользования
10.	Иные сведения	-
4. Пояснения к сведениям об уточняемом земельном участке с кадастровым номером 47:23:1909002:12 :		
1.	-	

Сведения об уточняемых земельных участках

1. Сведения о характерных точках границы уточняемого земельного участка с кадастровым номером 47:23:1909002:105 :

Система координат МСК-47, зона 2					Зона № 2		
Обозначение характерных точек границ	Координаты, м				Метод определения координат	Формулы, примененные для расчета средней квадратической погрешности определения координат характерных точек границ (Mt), с подставленными в такие формулы значениями и итоговые (вычисленные) значения Mt, м	Описание закрепления точки
	содержатся в Едином государственном реестре недвижимости		определены в результате выполнения комплексных работ				
	X	Y	X	Y			
1	2	3	4	5	6	7	8
147	-	-	382243.27	2212277.18	Фотограмметрический метод	$Mt = 0.20$	Закрепление отсутствует
146	-	-	382243.93	2212278.78	Фотограмметрический метод	$Mt = 0.20$	Закрепление отсутствует
145	-	-	382245.40	2212297.08	Фотограмметрический метод	$Mt = 0.20$	Закрепление отсутствует
169	-	-	382215.46	2212298.87	Фотограмметрический метод	$Mt = 0.20$	Закрепление отсутствует
665	-	-	382214.26	2212278.92	Фотограмметрический метод	$Mt = 0.20$	Закрепление отсутствует
147	-	-	382243.27	2212277.18	Фотограмметрический метод	$Mt = 0.20$	Закрепление отсутствует

2. Сведения о частях границ уточняемого земельного участка с кадастровым номером 47:23:1909002:105 :

Обозначение части границ		Горизонтальное проложение (S), м	Описание прохождения части границ	Сведения о согласовании местоположения границ (согласовано/спорное)
от т.	до т.			
1	2	3	4	5
147	146	1.73	-	-
146	145	18.36	-	-
145	169	29.99	-	-
169	665	19.99	-	-
665	147	29.06	-	-

3. Сведения о характеристиках уточняемого земельного участка с кадастровым номером 47:23:1909002:105 :

№ п/п	Наименование характеристики земельного участка	Значение характеристики
1	2	3
1.	Сведения об адресе земельного участка	Российская Федерация, Ленинградская область, район Гатчинский, с.т. Южное, массив Красницы, уч.235 2252f46b-5281-436a-9b02-5a22cc0b2d63
1.1.	Сведения об ином месте нахождения земельного участка, не являющегося объектом адресации, в структурированном виде	-
1.2.	Дополнительные сведения о месте нахождения земельного участка	-
2.	Площадь земельного участка ± величина погрешности определения (вычисления) площади ($P \pm \Delta P$), м ²	595 ± 17

3. Сведения о характеристиках уточняемого земельного участка с кадастровым номером 47:23:1909002:105 :		
№ п/п	Наименование характеристики земельного участка	Значение характеристики
1	2	3
3.	Формула, примененная для вычисления предельной погрешности определения площади земельного участка, с подставленными значениями и итоговые (вычисленные) значения (ΔP), м2	$\Delta P=3.5*Mt*\sqrt{P}=3.5*0,2*\sqrt{595}=17$
4.	Площадь земельного участка согласно сведениям Единого государственного реестра недвижимости (Ркад), м2	600
5.	Оценка расхождения Р и Ркад (Р - Ркад), м2	5
6.	Предельные минимальный и максимальный размеры земельного участка (Рмин и Рмакс), м2	- -
7.	Вид (виды) разрешенного использования	для ведения садоводства
7.1.	Дополнительные сведения об использовании земельного участка	-
8.	Кадастровый или иной государственный учетный номер (инвентарный) здания, сооружения, объекта незавершенного строительства, расположенного на земельном участке	47:23:1909002:158
9.	Сведения о земельных участках (землях общего пользования, территории общего пользования), посредством которых обеспечивается доступ	Земли общего пользования
10.	Иные сведения	-
4. Пояснения к сведениям об уточняемом земельном участке с кадастровым номером 47:23:1909002:105 :		
1.	-	

Сведения об уточняемых земельных участках

1. Сведения о характерных точках границы уточняемого земельного участка с кадастровым номером 47:23:1909002:94 :

Система координат МСК-47, зона 2					Зона № 2		
Обозначение характерных точек границ	Координаты, м				Метод определения координат	Формулы, примененные для расчета средней квадратической погрешности определения координат характерных точек границ (Mt), с подставленными в такие формулы значениями и итоговые (вычисленные) значения Mt, м	Описание закрепления точки
	содержатся в Едином государственном реестре недвижимости		определены в результате выполнения комплексных работ				
	X	Y	X	Y			
1	2	3	4	5	6	7	8
н57У	-	-	382192.94	2212041.34	Фотограмметрический метод	$Mt = 0.20$	Закрепление отсутствует
н18У	-	-	382194.03	2212061.81	Фотограмметрический метод	$Mt = 0.20$	Закрепление отсутствует
97	-	-	382164.08	2212063.09	Фотограмметрический метод	$Mt = 0.20$	Закрепление отсутствует
101	-	-	382162.97	2212042.99	Фотограмметрический метод	$Mt = 0.20$	Закрепление отсутствует
н57У	-	-	382192.94	2212041.34	Фотограмметрический метод	$Mt = 0.20$	Закрепление отсутствует

2. Сведения о частях границ уточняемого земельного участка с кадастровым номером 47:23:1909002:94 :

Обозначение части границ		Горизонтальное проложение (S), м	Описание прохождения части границ	Сведения о согласовании местоположения границ (согласовано/спорное)
от т.	до т.			
1	2	3	4	5
н57У	н18У	20.50	-	-
н18У	97	29.98	-	-
97	101	20.13	-	-
101	н57У	30.02	-	-

3. Сведения о характеристиках уточняемого земельного участка с кадастровым номером 47:23:1909002:94 :

№ п/п	Наименование характеристики земельного участка	Значение характеристики
1	2	3
1.	Сведения об адресе земельного участка	Российская Федерация, Ленинградская область, район Гатчинский, с.т. Южное, массив Красницы, уч.219 2252f46b-5281-436a-9b02-5a22cc0b2d63
1.1.	Сведения об ином месте нахождения земельного участка, не являющегося объектом адресации, в структурированном виде	-
1.2.	Дополнительные сведения о месте нахождения земельного участка	-
2.	Площадь земельного участка ± величина погрешности определения (вычисления) площади ($P \pm \Delta P$), м ²	609 ± 17
3.	Формула, примененная для вычисления предельной погрешности определения площади земельного участка, с подставленными значениями и итоговые (вычисленные) значения (ΔP), м ²	$\Delta P = 3.5 * Mt * \sqrt{P} = 3.5 * 0.2 * \sqrt{609} = 17$

3. Сведения о характеристиках уточняемого земельного участка с кадастровым номером 47:23:1909002:94 :

№ п/п	Наименование характеристики земельного участка	Значение характеристики
1	2	3
4.	Площадь земельного участка согласно сведениям Единого государственного реестра недвижимости (Ркад), м2	600
5.	Оценка расхождения Р и Ркад (Р - Ркад), м2	9
6.	Предельные минимальный и максимальный размеры земельного участка (Рмин и Рмакс), м2	- -
7.	Вид (виды) разрешенного использования	для ведения садоводства
7.1.	Дополнительные сведения об использовании земельного участка	-
8.	Кадастровый или иной государственный учетный номер (инвентарный) здания, сооружения, объекта незавершенного строительства, расположенного на земельном участке	-
9.	Сведения о земельных участках (землях общего пользования, территории общего пользования), посредством которых обеспечивается доступ	Земли общего пользования
10.	Иные сведения	-

4. Пояснения к сведениям об уточняемом земельном участке с кадастровым номером 47:23:1909002:94 :

1.	-
----	---

Сведения об уточняемых земельных участках

1. Сведения о характерных точках границы уточняемого земельного участка с кадастровым номером 47:23:1909002:95 :

Система координат МСК-47, зона 2					Зона № 2		
Обозначение характерных точек границ	Координаты, м				Метод определения координат	Формулы, примененные для расчета средней квадратической погрешности определения координат характерных точек границ (Mt), с подставленными в такие формулы значениями и итоговые (вычисленные) значения Mt, м	Описание закрепления точки
	содержатся в Едином государственном реестре недвижимости		определены в результате выполнения комплексных работ				
	X	Y	X	Y			
1	2	3	4	5	6	7	8
87	-	-	382191.83	2212021.42	Фотограмметрический метод	$Mt = 0.20$	Закрепление отсутствует
н57У	-	-	382192.94	2212041.34	Фотограмметрический метод	$Mt = 0.20$	Закрепление отсутствует
101	-	-	382162.97	2212042.99	Фотограмметрический метод	$Mt = 0.20$	Закрепление отсутствует
104	-	-	382161.86	2212022.88	Фотограмметрический метод	$Mt = 0.20$	Закрепление отсутствует
88	-	-	382162.29	2212022.77	Фотограмметрический метод	$Mt = 0.20$	Закрепление отсутствует
87	-	-	382191.83	2212021.42	Фотограмметрический метод	$Mt = 0.20$	Закрепление отсутствует

2. Сведения о частях границ уточняемого земельного участка с кадастровым номером 47:23:1909002:95 :

Обозначение части границ		Горизонтальное проложение (S), м	Описание прохождения части границ	Сведения о согласовании местоположения границ (согласовано/спорное)
от т.	до т.			
1	2	3	4	5
87	н57У	19.95	-	-
н57У	101	30.02	-	-
101	104	20.14	-	-
104	88	0.44	-	-
88	87	29.57	-	-

3. Сведения о характеристиках уточняемого земельного участка с кадастровым номером 47:23:1909002:95 :

№ п/п	Наименование характеристики земельного участка	Значение характеристики
1	2	3
1.	Сведения об адресе земельного участка	Российская Федерация, Ленинградская область, район Гатчинский, с.т. Южное, массив Красницы, уч.220 2252f46b-5281-436a-9b02-5a22cc0b2d63
1.1.	Сведения об ином месте нахождения земельного участка, не являющегося объектом адресации, в структурированном виде	-
1.2.	Дополнительные сведения о месте нахождения земельного участка	-
2.	Площадь земельного участка ± величина погрешности определения (вычисления) площади ($P \pm \Delta P$), м ²	603 ± 17

3. Сведения о характеристиках уточняемого земельного участка с кадастровым номером 47:23:1909002:95 :		
№ п/п	Наименование характеристики земельного участка	Значение характеристики
1	2	3
3.	Формула, примененная для вычисления предельной погрешности определения площади земельного участка, с подставленными значениями и итоговые (вычисленные) значения (ΔP), м2	$\Delta P=3.5*Mt*\sqrt{P}=3.5*0,2*\sqrt{603}=17$
4.	Площадь земельного участка согласно сведениям Единого государственного реестра недвижимости (Ркад), м2	600
5.	Оценка расхождения Р и Ркад (Р - Ркад), м2	3
6.	Предельные минимальный и максимальный размеры земельного участка (Рмин и Рмакс), м2	- -
7.	Вид (виды) разрешенного использования	для ведения садоводства
7.1.	Дополнительные сведения об использовании земельного участка	-
8.	Кадастровый или иной государственный учетный номер (инвентарный) здания, сооружения, объекта незавершенного строительства, расположенного на земельном участке	-
9.	Сведения о земельных участках (землях общего пользования, территории общего пользования), посредством которых обеспечивается доступ	Земли общего пользования
10.	Иные сведения	-
4. Пояснения к сведениям об уточняемом земельном участке с кадастровым номером 47:23:1909002:95 :		
1.	-	

Сведения об уточняемых земельных участках, необходимые для исправления реестровых ошибок в сведениях о местоположении их границ

1. Сведения о характерных точках границ уточняемого земельного участка с кадастровым номером 47:23:1909002:76 :

Система координат МСК-47, зона 2					Зона № 2		
Обозначение характерных точек границ	Координаты, м				Метод определения координат	Формулы, примененные для расчета средней квадратической погрешности определения координат характерных точек границ (Mt), с подставленными в такие формулы значениями и итоговые (вычисленные) значения Mt, м	Описание закрепления точки
	содержатся в Едином государственном реестре недвижимости		определены в результате выполнения комплексных кадастровых работ				
	X	Y	X	Y			
1	2	3	4	5	6	7	8
114	-	-	382156.44	2211923.44	Фотограмметрический метод	$Mt = 0.20$	Закрепление отсутствует
157	-	-	382157.49	2211943.18	Фотограмметрический метод	$Mt = 0.20$	Закрепление отсутствует
112	-	-	382127.59	2211945.24	Фотограмметрический метод	$Mt = 0.20$	Закрепление отсутствует
115	-	-	382126.54	2211925.73	Фотограмметрический метод	$Mt = 0.20$	Закрепление отсутствует
114	-	-	382156.44	2211923.44	Фотограмметрический метод	$Mt = 0.20$	Закрепление отсутствует

2. Сведения о частях границ уточняемого земельного участка с кадастровым номером 47:23:1909002:76 :

Обозначение части границ		Горизонтальное проложение (S), м	Описание прохождения части границ	Сведения о согласовании местоположения границ (согласовано/спорное)
от т.	до т.			
1	2	3	4	5
114	157	19.77	-	-
157	112	29.97	-	-
112	115	19.54	-	-
115	114	29.99	-	-

3. Сведения о характеристиках уточняемого земельного участка с кадастровым номером 47:23:1909002:76 :

№ п/п	Наименование характеристики	Значение характеристики
1	2	3
1.	Сведения об адресе земельного участка	Российская Федерация, Ленинградская область, район Гатчинский, массив Красницы, с.т. Южное, уч.198 2252f46b-5281-436a-9b02-5a22cc0b2d63
1.1.	Сведения об ином месте нахождения земельного участка, не являющегося объектом адресации, в структурированном виде	-
1.2.	Дополнительные сведения о месте нахождения земельного участка	-
2.	Площадь земельного участка ± величина погрешности определения (вычисления) площади ($P \pm \Delta P$), м ²	589 ± 17

3. Сведения о характеристиках уточняемого земельного участка с кадастровым номером 47:23:1909002:76 :		
№ п/п	Наименование характеристики	Значение характеристики
1	2	3
3.	Формула, примененная для расчета предельной допустимой погрешности определения площади земельного участка, с подставленными значениями и итоговые (вычисленные) значения (ΔP), м2	$\Delta P = 3.5 * M_t * \sqrt{P} = 3.5 * 0,2 * \sqrt{589} = 17$
4.	Площадь земельного участка согласно сведениям Единого государственного реестра недвижимости (Ркад), м2	589
5.	Оценка расхождения Р и Ркад (Р - Ркад), м2	-
6.	Предельные минимальный и максимальный размеры земельного участка (Рмин и Рмакс), м2	- -
7.	Кадастровый номер или иной государственный учетный номер (инвентарный) объекта недвижимости, расположенного на земельном участке	47:23:1909002:175
8.	Вид (виды) разрешенного использования	для ведения садоводства
8.1.	Дополнительные сведения об использовании земельного участка	-
9.	Сведения о земельных участках (землях общего пользования, территории общего пользования), посредством которых обеспечивается доступ	Земли общего пользования
10.	Иные сведения	-
4. Пояснения к сведениям об уточняемом земельном участке с кадастровым номером 47:23:1909002:76 :		
1.	-	

Сведения об уточняемых земельных участках, необходимые для исправления реестровых ошибок в сведениях о местоположении их границ

1. Сведения о характерных точках границ уточняемого земельного участка с кадастровым номером 47:23:1909002:100 :

Система координат МСК-47, зона 2					Зона № 2		
Обозначение характерных точек границ	Координаты, м				Метод определения координат	Формулы, примененные для расчета средней квадратической погрешности определения координат характерных точек границ (Mt), с подставленными в такие формулы значениями и итоговые (вычисленные) значения Mt, м	Описание закрепления точки
	содержатся в Едином государственном реестре недвижимости		определены в результате выполнения комплексных кадастровых работ				
	X	Y	X	Y			
1	2	3	4	5	6	7	8
155	-	-	382186.40	2211921.63	Фотограмметрический метод	$Mt = 0.20$	Закрепление отсутствует
247	-	-	382187.48	2211941.50	Фотограмметрический метод	$Mt = 0.20$	Закрепление отсутствует
157	-	-	382157.49	2211943.18	Фотограмметрический метод	$Mt = 0.20$	Закрепление отсутствует
114	-	-	382156.44	2211923.44	Фотограмметрический метод	$Mt = 0.20$	Закрепление отсутствует
158	-	-	382174.22	2211922.06	Фотограмметрический метод	$Mt = 0.20$	Закрепление отсутствует
155	-	-	382186.40	2211921.63	Фотограмметрический метод	$Mt = 0.20$	Закрепление отсутствует

2. Сведения о частях границ уточняемого земельного участка с кадастровым номером 47:23:1909002:100 :

Обозначение части границ		Горизонтальное проложение (S), м	Описание прохождения части границ	Сведения о согласовании местоположения границ (согласовано/спорное)
от т.	до т.			
1	2	3	4	5
155	247	19.90	-	-
247	157	30.04	-	-
157	114	19.77	-	-
114	158	17.83	-	-
158	155	12.19	-	-

3. Сведения о характеристиках уточняемого земельного участка с кадастровым номером 47:23:1909002:100 :

№ п/п	Наименование характеристики	Значение характеристики
1	2	3
1.	Сведения об адресе земельного участка	Российская Федерация, Ленинградская область, район Гатчинский, массив Красницы, с.т. Южное, уч.225 2252f46b-5281-436a-9b02-5a22cc0b2d63
1.1.	Сведения об ином месте нахождения земельного участка, не являющегося объектом адресации, в структурированном виде	-
1.2.	Дополнительные сведения о месте нахождения земельного участка	-

3. Сведения о характеристиках уточняемого земельного участка с кадастровым номером 47:23:1909002:100 :		
№ п/п	Наименование характеристики	Значение характеристики
1	2	3
2.	Площадь земельного участка ± величина погрешности определения (вычисления) площади ($P \pm \Delta P$), м2	600 ± 17
3.	Формула, примененная для расчета предельной допустимой погрешности определения площади земельного участка, с подставленными значениями и итоговые (вычисленные) значения (ΔP), м2	$\Delta P = 3.5 * M_t * \sqrt{P} = 3.5 * 0,2 * \sqrt{600} = 17$
4.	Площадь земельного участка согласно сведениям Единого государственного реестра недвижимости (Ркад), м2	600
5.	Оценка расхождения P и Ркад (P - Ркад), м2	-
6.	Предельные минимальный и максимальный размеры земельного участка (Рмин и Рмакс), м2	- -
7.	Кадастровый номер или иной государственный учетный номер (инвентарный) объекта недвижимости, расположенного на земельном участке	47:23:1909002:185
8.	Вид (виды) разрешенного использования	для ведения садоводства
8.1.	Дополнительные сведения об использовании земельного участка	-
9.	Сведения о земельных участках (землях общего пользования, территории общего пользования), посредством которых обеспечивается доступ	Земли общего пользования
10.	Иные сведения	-
4. Пояснения к сведениям об уточняемом земельном участке с кадастровым номером 47:23:1909002:100 :		
1.	-	

Сведения об уточняемых земельных участках, необходимые для исправления реестровых ошибок в сведениях о местоположении их границ

1. Сведения о характерных точках границ уточняемого земельного участка с кадастровым номером 47:23:1909002:96 :

Система координат МСК-47, зона 2					Зона № 2		
Обозначение характерных точек границ	Координаты, м				Метод определения координат	Формулы, примененные для расчета средней квадратической погрешности определения координат характерных точек границ (Mt), с подставленными в такие формулы значениями и итоговые (вычисленные) значения Mt, м	Описание закрепления точки
	содержатся в Едином государственном реестре недвижимости		определены в результате выполнения комплексных кадастровых работ				
	X	Y	X	Y			
1	2	3	4	5	6	7	8
86	-	-	382190.73	2212001.25	Фотограмметрический метод	$Mt = 0.20$	Закрепление отсутствует
87	-	-	382191.83	2212021.42	Фотограмметрический метод	$Mt = 0.20$	Закрепление отсутствует
88	-	-	382162.29	2212022.77	Фотограмметрический метод	$Mt = 0.20$	Закрепление отсутствует
89	-	-	382160.48	2212003.49	Фотограмметрический метод	$Mt = 0.20$	Закрепление отсутствует
86	-	-	382190.73	2212001.25	Фотограмметрический метод	$Mt = 0.20$	Закрепление отсутствует

2. Сведения о частях границ уточняемого земельного участка с кадастровым номером 47:23:1909002:96 :

Обозначение части границ		Горизонтальное проложение (S), м	Описание прохождения части границ	Сведения о согласовании местоположения границ (согласовано/спорное)
от т.	до т.			
1	2	3	4	5
86	87	20.20	-	-
87	88	29.57	-	-
88	89	19.36	-	-
89	86	30.33	-	-

3. Сведения о характеристиках уточняемого земельного участка с кадастровым номером 47:23:1909002:96 :

№ п/п	Наименование характеристики	Значение характеристики
1	2	3
1.	Сведения об адресе земельного участка	Российская Федерация, Ленинградская область, район Гатчинский, массив Красницы, с.т. Южное, уч.221 2252f46b-5281-436a-9b02-5a22cc0b2d63
1.1.	Сведения об ином месте нахождения земельного участка, не являющегося объектом адресации, в структурированном виде	-
1.2.	Дополнительные сведения о месте нахождения земельного участка	-
2.	Площадь земельного участка ± величина погрешности определения (вычисления) площади ($P \pm \Delta P$), м ²	592 ± 17

3. Сведения о характеристиках уточняемого земельного участка с кадастровым номером 47:23:1909002:96 :		
№ п/п	Наименование характеристики	Значение характеристики
1	2	3
3.	Формула, примененная для расчета предельной допустимой погрешности определения площади земельного участка, с подставленными значениями и итоговые (вычисленные) значения (ΔP), м ²	$\Delta P = 3.5 * M_t * \sqrt{P} = 3.5 * 0,2 * \sqrt{592} = 17$
4.	Площадь земельного участка согласно сведениям Единого государственного реестра недвижимости (Р _{кад}), м ²	600
5.	Оценка расхождения Р и Р _{кад} (Р - Р _{кад}), м ²	8
6.	Предельные минимальный и максимальный размеры земельного участка (Р _{мин} и Р _{макс}), м ²	- -
7.	Кадастровый номер или иной государственный учетный номер (инвентарный) объекта недвижимости, расположенного на земельном участке	-
8.	Вид (виды) разрешенного использования	для ведения садоводства
8.1.	Дополнительные сведения об использовании земельного участка	-
9.	Сведения о земельных участках (землях общего пользования, территории общего пользования), посредством которых обеспечивается доступ	Земли общего пользования
10.	Иные сведения	-
4. Пояснения к сведениям об уточняемом земельном участке с кадастровым номером 47:23:1909002:96 :		
1.	-	

Сведения об уточняемых земельных участках, необходимые для исправления реестровых ошибок в сведениях о местоположении их границ

1. Сведения о характерных точках границ уточняемого земельного участка с кадастровым номером 47:23:1909002:138 :

Система координат МСК-47, зона 2					Зона № 2		
Обозначение характерных точек границ	Координаты, м				Метод определения координат	Формулы, примененные для расчета средней квадратической погрешности определения координат характерных точек границ (Mt), с подставленными в такие формулы значениями и итоговые (вычисленные) значения Mt, м	Описание закрепления точки
	содержатся в Едином государственном реестре недвижимости		определены в результате выполнения комплексных кадастровых работ				
	X	Y	X	Y			
1	2	3	4	5	6	7	8
225	-	-	382258.65	2211997.28	Фотограмметрический метод	$Mt = 0.20$	Закрепление отсутствует
224	-	-	382259.75	2212017.24	Фотограмметрический метод	$Mt = 0.20$	Закрепление отсутствует
130	-	-	382229.76	2212018.64	Фотограмметрический метод	$Mt = 0.20$	Закрепление отсутствует
135	-	-	382228.56	2211998.77	Фотограмметрический метод	$Mt = 0.20$	Закрепление отсутствует
225	-	-	382258.65	2211997.28	Фотограмметрический метод	$Mt = 0.20$	Закрепление отсутствует

2. Сведения о частях границ уточняемого земельного участка с кадастровым номером 47:23:1909002:138 :

Обозначение части границ		Горизонтальное проложение (S), м	Описание прохождения части границ	Сведения о согласовании местоположения границ (согласовано/спорное)
от т.	до т.			
1	2	3	4	5
225	224	19.99	-	-
224	130	30.02	-	-
130	135	19.91	-	-
135	225	30.13	-	-

3. Сведения о характеристиках уточняемого земельного участка с кадастровым номером 47:23:1909002:138 :

№ п/п	Наименование характеристики	Значение характеристики
1	2	3
1.	Сведения об адресе земельного участка	Российская Федерация, Ленинградская область, район Гатчинский, массив Красницы, с.т. Южное, уч.275 2252f46b-5281-436a-9b02-5a22cc0b2d63
1.1.	Сведения об ином месте нахождения земельного участка, не являющегося объектом адресации, в структурированном виде	-
1.2.	Дополнительные сведения о месте нахождения земельного участка	-
2.	Площадь земельного участка ± величина погрешности определения (вычисления) площади ($P \pm \Delta P$), м ²	600 ± 17

3. Сведения о характеристиках уточняемого земельного участка с кадастровым номером 47:23:1909002:138 :

№ п/п	Наименование характеристики	Значение характеристики
1	2	3
3.	Формула, примененная для расчета предельной допустимой погрешности определения площади земельного участка, с подставленными значениями и итоговые (вычисленные) значения (ΔP), м ²	$\Delta P = 3.5 * M_t * \sqrt{P} = 3.5 * 0,2 * \sqrt{600} = 17$
4.	Площадь земельного участка согласно сведениям Единого государственного реестра недвижимости (Р _{кад}), м ²	600
5.	Оценка расхождения Р и Р _{кад} (Р - Р _{кад}), м ²	-
6.	Предельные минимальный и максимальный размеры земельного участка (Р _{мин} и Р _{макс}), м ²	- -
7.	Кадастровый номер или иной государственный учетный номер (инвентарный) объекта недвижимости, расположенного на земельном участке	47:23:1909002:413
8.	Вид (виды) разрешенного использования	для ведения садоводства
8.1.	Дополнительные сведения об использовании земельного участка	-
9.	Сведения о земельных участках (землях общего пользования, территории общего пользования), посредством которых обеспечивается доступ	Земли общего пользования
10.	Иные сведения	-

4. Пояснения к сведениям об уточняемом земельном участке с кадастровым номером 47:23:1909002:138 :

1.	-
----	---

Сведения об уточняемых земельных участках, необходимые для исправления реестровых ошибок в сведениях о местоположении их границ

1. Сведения о характерных точках границ уточняемого земельного участка с кадастровым номером 47:23:1909002:118 :

Система координат МСК-47, зона 2					Зона № 2		
Обозначение характерных точек границ	Координаты, м				Метод определения координат	Формулы, примененные для расчета средней квадратической погрешности определения координат характерных точек границ (Mt), с подставленными в такие формулы значениями и итоговые (вычисленные) значения Mt, м	Описание закрепления точки
	содержатся в Едином государственном реестре недвижимости		определены в результате выполнения комплексных кадастровых работ				
	X	Y	X	Y			
1	2	3	4	5	6	7	8
135	-	-	382228.56	2211998.77	Фотограмметрический метод	$Mt = 0.20$	Закрепление отсутствует
130	-	-	382229.76	2212018.64	Фотограмметрический метод	$Mt = 0.20$	Закрепление отсутствует
133	-	-	382199.84	2212020.51	Фотограмметрический метод	$Mt = 0.20$	Закрепление отсутствует
134	-	-	382198.73	2212000.33	Фотограмметрический метод	$Mt = 0.20$	Закрепление отсутствует
135	-	-	382228.56	2211998.77	Фотограмметрический метод	$Mt = 0.20$	Закрепление отсутствует

2. Сведения о частях границ уточняемого земельного участка с кадастровым номером 47:23:1909002:118 :

Обозначение части границ		Горизонтальное проложение (S), м	Описание прохождения части границ	Сведения о согласовании местоположения границ (согласовано/спорное)
от т.	до т.			
1	2	3	4	5
135	130	19.91	-	-
130	133	29.98	-	-
133	134	20.21	-	-
134	135	29.87	-	-

3. Сведения о характеристиках уточняемого земельного участка с кадастровым номером 47:23:1909002:118 :

№ п/п	Наименование характеристики	Значение характеристики
1	2	3
1.	Сведения об адресе земельного участка	Российская Федерация, Ленинградская область, район Гатчинский, массив Красницы, с.т. Южное, уч.248 2252f46b-5281-436a-9b02-5a22cc0b2d63
1.1.	Сведения об ином месте нахождения земельного участка, не являющегося объектом адресации, в структурированном виде	-
1.2.	Дополнительные сведения о месте нахождения земельного участка	-
2.	Площадь земельного участка ± величина погрешности определения (вычисления) площади ($P \pm \Delta P$), м ²	600 ± 17

3. Сведения о характеристиках уточняемого земельного участка с кадастровым номером 47:23:1909002:118 :

№ п/п	Наименование характеристики	Значение характеристики
1	2	3
3.	Формула, примененная для расчета предельной допустимой погрешности определения площади земельного участка, с подставленными значениями и итоговые (вычисленные) значения (ΔP), м2	$\Delta P = 3.5 * M_t * \sqrt{P} = 3.5 * 0,2 * \sqrt{600} = 17$
4.	Площадь земельного участка согласно сведениям Единого государственного реестра недвижимости (Ркад), м2	600
5.	Оценка расхождения Р и Ркад (Р - Ркад), м2	-
6.	Предельные минимальный и максимальный размеры земельного участка (Рмин и Рмакс), м2	- -
7.	Кадастровый номер или иной государственный учетный номер (инвентарный) объекта недвижимости, расположенного на земельном участке	47:23:1909002:159
8.	Вид (виды) разрешенного использования	для ведения садоводства
8.1.	Дополнительные сведения об использовании земельного участка	-
9.	Сведения о земельных участках (землях общего пользования, территории общего пользования), посредством которых обеспечивается доступ	Земли общего пользования
10.	Иные сведения	-

4. Пояснения к сведениям об уточняемом земельном участке с кадастровым номером 47:23:1909002:118 :

1.	-
----	---

Сведения об уточняемых земельных участках, необходимые для исправления реестровых ошибок в сведениях о местоположении их границ

1. Сведения о характерных точках границ уточняемого земельного участка с кадастровым номером 47:23:1909002:115 :

Система координат МСК-47, зона 2					Зона № 2		
Обозначение характерных точек границ	Координаты, м				Метод определения координат	Формулы, примененные для расчета средней квадратической погрешности определения координат характерных точек границ (Mt), с подставленными в такие формулы значениями и итоговые (вычисленные) значения Mt, м	Описание закрепления точки
	содержатся в Едином государственном реестре недвижимости		определены в результате выполнения комплексных кадастровых работ				
	X	Y	X	Y			
1	2	3	4	5	6	7	8
150	-	-	382231.77	2212059.29	Фотограмметрический метод	$Mt = 0.20$	Закрепление отсутствует
151	-	-	382232.59	2212065.18	Фотограмметрический метод	$Mt = 0.20$	Закрепление отсутствует
222	-	-	382233.05	2212080.27	Фотограмметрический метод	$Mt = 0.20$	Закрепление отсутствует
650	-	-	382203.23	2212081.92	Фотограмметрический метод	$Mt = 0.20$	Закрепление отсутствует
н15У	-	-	382202.14	2212061.18	Фотограмметрический метод	$Mt = 0.20$	Закрепление отсутствует
150	-	-	382231.77	2212059.29	Фотограмметрический метод	$Mt = 0.20$	Закрепление отсутствует

2. Сведения о частях границ уточняемого земельного участка с кадастровым номером 47:23:1909002:115 :

Обозначение части границ		Горизонтальное проложение (S), м	Описание прохождения части границ	Сведения о согласовании местоположения границ (согласовано/спорное)
от т.	до т.			
1	2	3	4	5
150	151	5.95	-	-
151	222	15.10	-	-
222	650	29.87	-	-
650	н15У	20.77	-	-
н15У	150	29.69	-	-

3. Сведения о характеристиках уточняемого земельного участка с кадастровым номером 47:23:1909002:115 :

№ п/п	Наименование характеристики	Значение характеристики
1	2	3
1.	Сведения об адресе земельного участка	Российская Федерация, Ленинградская область, район Гатчинский, массив Красницы, с.т. Южное, уч.245 2252f46b-5281-436a-9b02-5a22cc0b2d63
1.1.	Сведения об ином месте нахождения земельного участка, не являющегося объектом адресации, в структурированном виде	-
1.2.	Дополнительные сведения о месте нахождения земельного участка	-

3. Сведения о характеристиках уточняемого земельного участка с кадастровым номером 47:23:1909002:115 :

№ п/п	Наименование характеристики	Значение характеристики
1	2	3
2.	Площадь земельного участка ± величина погрешности определения (вычисления) площади ($P \pm \Delta P$), м2	627 ± 18
3.	Формула, примененная для расчета предельной допустимой погрешности определения площади земельного участка, с подставленными значениями и итоговые (вычисленные) значения (ΔP), м2	$\Delta P = 3.5 * M_t * \sqrt{P} = 3.5 * 0,2 * \sqrt{627} = 18$
4.	Площадь земельного участка согласно сведениям Единого государственного реестра недвижимости (Ркад), м2	600
5.	Оценка расхождения Р и Ркад ($P - P_{кад}$), м2	27
6.	Предельные минимальный и максимальный размеры земельного участка (Рмин и Рмакс), м2	- -
7.	Кадастровый номер или иной государственный учетный номер (инвентарный) объекта недвижимости, расположенного на земельном участке	47:23:1909002:191
8.	Вид (виды) разрешенного использования	для ведения садоводства
8.1.	Дополнительные сведения об использовании земельного участка	-
9.	Сведения о земельных участках (землях общего пользования, территории общего пользования), посредством которых обеспечивается доступ	Земли общего пользования
10.	Иные сведения	-

4. Пояснения к сведениям об уточняемом земельном участке с кадастровым номером 47:23:1909002:115 :

1.	-
----	---

Сведения об уточняемых земельных участках, необходимые для исправления реестровых ошибок в сведениях о местоположении их границ

1. Сведения о характерных точках границ уточняемого земельного участка с кадастровым номером 47:23:1909002:133 :

Система координат МСК-47, зона 2					Зона № 2		
Обозначение характерных точек границ	Координаты, м				Метод определения координат	Формулы, примененные для расчета средней квадратической погрешности определения координат характерных точек границ (Mt), с подставленными в такие формулы значениями и итоговые (вычисленные) значения Mt, м	Описание закрепления точки
	содержатся в Едином государственном реестре недвижимости		определены в результате выполнения комплексных кадастровых работ				
	X	Y	X	Y			
1	2	3	4	5	6	7	8
181	-	-	382264.90	2212107.41	Фотограмметрический метод	$Mt = 0.20$	Закрепление отсутствует
182	-	-	382266.02	2212127.62	Фотограмметрический метод	$Mt = 0.20$	Закрепление отсутствует
н2У	-	-	382236.12	2212129.46	Фотограмметрический метод	$Mt = 0.20$	Закрепление отсутствует
н13У	-	-	382234.70	2212109.56	Фотограмметрический метод	$Mt = 0.20$	Закрепление отсутствует
181	-	-	382264.90	2212107.41	Фотограмметрический метод	$Mt = 0.20$	Закрепление отсутствует

2. Сведения о частях границ уточняемого земельного участка с кадастровым номером 47:23:1909002:133 :

Обозначение части границ		Горизонтальное проложение (S), м	Описание прохождения части границ	Сведения о согласовании местоположения границ (согласовано/спорное)
от т.	до т.			
1	2	3	4	5
181	182	20.24	-	-
182	н2У	29.96	-	-
н2У	н13У	19.95	-	-
н13У	181	30.28	-	-

3. Сведения о характеристиках уточняемого земельного участка с кадастровым номером 47:23:1909002:133 :

№ п/п	Наименование характеристики	Значение характеристики
1	2	3
1.	Сведения об адресе земельного участка	Российская Федерация, Ленинградская область, район Гатчинский, массив Красницы, с.т. Южное, уч.270 2252f46b-5281-436a-9b02-5a22cc0b2d63
1.1.	Сведения об ином месте нахождения земельного участка, не являющегося объектом адресации, в структурированном виде	-
1.2.	Дополнительные сведения о месте нахождения земельного участка	-
2.	Площадь земельного участка ± величина погрешности определения (вычисления) площади ($P \pm \Delta P$), м ²	605 ± 17

3. Сведения о характеристиках уточняемого земельного участка с кадастровым номером 47:23:1909002:133 :

№ п/п	Наименование характеристики	Значение характеристики
1	2	3
3.	Формула, примененная для расчета предельной допустимой погрешности определения площади земельного участка, с подставленными значениями и итоговые (вычисленные) значения (ΔP), м ²	$\Delta P = 3.5 * M_t * \sqrt{P} = 3.5 * 0,2 * \sqrt{605} = 17$
4.	Площадь земельного участка согласно сведениям Единого государственного реестра недвижимости (Ркад), м ²	602
5.	Оценка расхождения Р и Ркад (Р - Ркад), м ²	3
6.	Предельные минимальный и максимальный размеры земельного участка (Рмин и Рмакс), м ²	- -
7.	Кадастровый номер или иной государственный учетный номер (инвентарный) объекта недвижимости, расположенного на земельном участке	47:23:0000000:16855
8.	Вид (виды) разрешенного использования	для ведения садоводства
8.1.	Дополнительные сведения об использовании земельного участка	-
9.	Сведения о земельных участках (землях общего пользования, территории общего пользования), посредством которых обеспечивается доступ	Земли общего пользования
10.	Иные сведения	-

4. Пояснения к сведениям об уточняемом земельном участке с кадастровым номером 47:23:1909002:133 :

1.	-
----	---

Сведения об уточняемых земельных участках, необходимые для исправления реестровых ошибок в сведениях о местоположении их границ

1. Сведения о характерных точках границ уточняемого земельного участка с кадастровым номером 47:23:1909002:134 :

Система координат МСК-47, зона 2					Зона № 2		
Обозначение характерных точек границ	Координаты, м				Метод определения координат	Формулы, примененные для расчета средней квадратической погрешности определения координат характерных точек границ (Mt), с подставленными в такие формулы значениями и итоговые (вычисленные) значения Mt, м	Описание закрепления точки
	содержатся в Едином государственном реестре недвижимости		определены в результате выполнения комплексных кадастровых работ				
	X	Y	X	Y			
1	2	3	4	5	6	7	8
217	-	-	382263.89	2212088.96	Фотограмметрический метод	$Mt = 0.20$	Закрепление отсутствует
181	-	-	382264.90	2212107.41	Фотограмметрический метод	$Mt = 0.20$	Закрепление отсутствует
н13У	-	-	382234.70	2212109.56	Фотограмметрический метод	$Mt = 0.20$	Закрепление отсутствует
219	-	-	382233.83	2212090.62	Фотограмметрический метод	$Mt = 0.20$	Закрепление отсутствует
217	-	-	382263.89	2212088.96	Фотограмметрический метод	$Mt = 0.20$	Закрепление отсутствует

2. Сведения о частях границ уточняемого земельного участка с кадастровым номером 47:23:1909002:134 :

Обозначение части границ		Горизонтальное проложение (S), м	Описание прохождения части границ	Сведения о согласовании местоположения границ (согласовано/спорное)
от т.	до т.			
1	2	3	4	5
217	181	18.48	-	-
181	н13У	30.28	-	-
н13У	219	18.96	-	-
219	217	30.11	-	-

3. Сведения о характеристиках уточняемого земельного участка с кадастровым номером 47:23:1909002:134 :

№ п/п	Наименование характеристики	Значение характеристики
1	2	3
1.	Сведения об адресе земельного участка	Российская Федерация, Ленинградская область, район Гатчинский, массив Красницы, с.т. Южное, уч.271 2252f46b-5281-436a-9b02-5a22cc0b2d63
1.1.	Сведения об ином месте нахождения земельного участка, не являющегося объектом адресации, в структурированном виде	-
1.2.	Дополнительные сведения о месте нахождения земельного участка	-
2.	Площадь земельного участка ± величина погрешности определения (вычисления) площади ($P \pm \Delta P$), м ²	565 ± 17

3. Сведения о характеристиках уточняемого земельного участка с кадастровым номером 47:23:1909002:134 :

№ п/п	Наименование характеристики	Значение характеристики
1	2	3
3.	Формула, примененная для расчета предельной допустимой погрешности определения площади земельного участка, с подставленными значениями и итоговые (вычисленные) значения (ΔP), м2	$\Delta P=3.5 \cdot M_t \cdot \sqrt{P}=3.5 \cdot 0,2 \cdot \sqrt{565}=17$
4.	Площадь земельного участка согласно сведениям Единого государственного реестра недвижимости (Ркад), м2	566
5.	Оценка расхождения Р и Ркад (Р - Ркад), м2	1
6.	Предельные минимальный и максимальный размеры земельного участка (Рмин и Рмакс), м2	- -
7.	Кадастровый номер или иной государственный учетный номер (инвентарный) объекта недвижимости, расположенного на земельном участке	47:23:1909002:196
8.	Вид (виды) разрешенного использования	для ведения садоводства
8.1.	Дополнительные сведения об использовании земельного участка	-
9.	Сведения о земельных участках (землях общего пользования, территории общего пользования), посредством которых обеспечивается доступ	Земли общего пользования
10.	Иные сведения	-

4. Пояснения к сведениям об уточняемом земельном участке с кадастровым номером 47:23:1909002:134 :

1.	-
----	---

Сведения об уточняемых земельных участках, необходимые для исправления реестровых ошибок в сведениях о местоположении их границ

1. Сведения о характерных точках границ уточняемого земельного участка с кадастровым номером 47:23:1909002:150 :

Система координат МСК-47, зона 2					Зона № 2		
Обозначение характерных точек границ	Координаты, м				Метод определения координат	Формулы, примененные для расчета средней квадратической погрешности определения координат характерных точек границ (Mt), с подставленными в такие формулы значениями и итоговые (вычисленные) значения Mt, м	Описание закрепления точки
	содержатся в Едином государственном реестре недвижимости		определены в результате выполнения комплексных кадастровых работ				
	X	Y	X	Y			
1	2	3	4	5	6	7	8
н2У	-	-	382236.12	2212129.46	Фотограмметрический метод	$Mt = 0.20$	Закрепление отсутствует
211	-	-	382236.97	2212150.50	Фотограмметрический метод	$Mt = 0.20$	Закрепление отсутствует
172	-	-	382237.15	2212158.96	Фотограмметрический метод	$Mt = 0.20$	Закрепление отсутствует
176	-	-	382207.74	2212160.69	Фотограмметрический метод	$Mt = 0.20$	Закрепление отсутствует
212	-	-	382206.07	2212130.46	Фотограмметрический метод	$Mt = 0.20$	Закрепление отсутствует
213	-	-	382214.94	2212129.91	Фотограмметрический метод	$Mt = 0.20$	Закрепление отсутствует
214	-	-	382217.37	2212130.35	Фотограмметрический метод	$Mt = 0.20$	Закрепление отсутствует
н2У	-	-	382236.12	2212129.46	Фотограмметрический метод	$Mt = 0.20$	Закрепление отсутствует

2. Сведения о частях границ уточняемого земельного участка с кадастровым номером 47:23:1909002:150 :

Обозначение части границ		Горизонтальное проложение (S), м	Описание прохождения части границ	Сведения о согласовании местоположения границ (согласовано/спорное)
от т.	до т.			
1	2	3	4	5
н2У	211	21.06	-	-
211	172	8.46	-	-
172	176	29.46	-	-
176	212	30.28	-	-
212	213	8.89	-	-
213	214	2.47	-	-
214	н2У	18.77	-	-

3. Сведения о характеристиках уточняемого земельного участка с кадастровым номером 47:23:1909002:150 :		
№ п/п	Наименование характеристики	Значение характеристики
1	2	3
1.	Сведения об адресе земельного участка	Российская Федерация, Ленинградская область, район Гатчинский, массив Красницы, с.т. Южное, уч.242 2252f46b-5281-436a-9b02-5a22cc0b2 d63
1.1.	Сведения об ином месте нахождения земельного участка, не являющегося объектом адресации, в структурированном виде	-
1.2.	Дополнительные сведения о месте нахождения земельного участка	-
2.	Площадь земельного участка ± величина погрешности определения (вычисления) площади ($P \pm \Delta P$), м ²	890 ± 21
3.	Формула, примененная для расчета предельной допустимой погрешности определения площади земельного участка, с подставленными значениями и итоговые (вычисленные) значения (ΔP), м ²	$\Delta P = 3.5 * M_t * \sqrt{P} = 3.5 * 0,2 * \sqrt{890} = 21$
4.	Площадь земельного участка согласно сведениям Единого государственного реестра недвижимости (Ркад), м ²	892
5.	Оценка расхождения P и Ркад (P - Ркад), м ²	2
6.	Предельные минимальный и максимальный размеры земельного участка (Рмин и Рмакс), м ²	- -
7.	Кадастровый номер или иной государственный учетный номер (инвентарный) объекта недвижимости, расположенного на земельном участке	47:23:1909002:177
8.	Вид (виды) разрешенного использования	для ведения садоводства
8.1.	Дополнительные сведения об использовании земельного участка	-
9.	Сведения о земельных участках (землях общего пользования, территории общего пользования), посредством которых обеспечивается доступ	Земли общего пользования
10.	Иные сведения	-
4. Пояснения к сведениям об уточняемом земельном участке с кадастровым номером 47:23:1909002:150 :		
1.	-	

Сведения об уточняемых земельных участках, необходимые для исправления реестровых ошибок в сведениях о местоположении их границ

1. Сведения о характерных точках границ уточняемого земельного участка с кадастровым номером 47:23:1909002:89 :

Система координат МСК-47, зона 2					Зона № 2		
Обозначение характерных точек границ	Координаты, м				Метод определения координат	Формулы, примененные для расчета средней квадратической погрешности определения координат характерных точек границ (Mt), с подставленными в такие формулы значениями и итоговые (вычисленные) значения Mt, м	Описание закрепления точки
	содержатся в Едином государственном реестре недвижимости		определены в результате выполнения комплексных кадастровых работ				
	X	Y	X	Y			
1	2	3	4	5	6	7	8
83	-	-	382199.36	2212151.20	Фотограмметрический метод	$Mt = 0.20$	Закрепление отсутствует
84	-	-	382200.55	2212171.16	Фотограмметрический метод	$Mt = 0.20$	Закрепление отсутствует
н23У	-	-	382170.93	2212173.14	Фотограмметрический метод	$Mt = 0.20$	Закрепление отсутствует
80	-	-	382169.26	2212153.04	Фотограмметрический метод	$Mt = 0.20$	Закрепление отсутствует
83	-	-	382199.36	2212151.20	Фотограмметрический метод	$Mt = 0.20$	Закрепление отсутствует

2. Сведения о частях границ уточняемого земельного участка с кадастровым номером 47:23:1909002:89 :

Обозначение части границ		Горизонтальное проложение (S), м	Описание прохождения части границ	Сведения о согласовании местоположения границ (согласовано/спорное)
от т.	до т.			
1	2	3	4	5
83	84	20.00	-	-
84	н23У	29.69	-	-
н23У	80	20.17	-	-
80	83	30.16	-	-

3. Сведения о характеристиках уточняемого земельного участка с кадастровым номером 47:23:1909002:89 :

№ п/п	Наименование характеристики	Значение характеристики
1	2	3
1.	Сведения об адресе земельного участка	Российская Федерация, Ленинградская область, район Гатчинский, массив Красницы, с.т. Южное, уч.214 2252f46b-5281-436a-9b02-5a22cc0b2d63
1.1.	Сведения об ином месте нахождения земельного участка, не являющегося объектом адресации, в структурированном виде	-
1.2.	Дополнительные сведения о месте нахождения земельного участка	-
2.	Площадь земельного участка ± величина погрешности определения (вычисления) площади ($P \pm \Delta P$), м ²	601 ± 17

3. Сведения о характеристиках уточняемого земельного участка с кадастровым номером 47:23:1909002:89 :		
№ п/п	Наименование характеристики	Значение характеристики
1	2	3
3.	Формула, примененная для расчета предельной допустимой погрешности определения площади земельного участка, с подставленными значениями и итоговые (вычисленные) значения (ΔP), м2	$\Delta P=3.5 \cdot M_t \cdot \sqrt{P}=3.5 \cdot 0,2 \cdot \sqrt{601}=17$
4.	Площадь земельного участка согласно сведениям Единого государственного реестра недвижимости (Ркад), м2	602
5.	Оценка расхождения Р и Ркад (Р - Ркад), м2	1
6.	Предельные минимальный и максимальный размеры земельного участка (Рмин и Рмакс), м2	- -
7.	Кадастровый номер или иной государственный учетный номер (инвентарный) объекта недвижимости, расположенного на земельном участке	47:23:0507001:565
8.	Вид (виды) разрешенного использования	для ведения садоводства
8.1.	Дополнительные сведения об использовании земельного участка	-
9.	Сведения о земельных участках (землях общего пользования, территории общего пользования), посредством которых обеспечивается доступ	Земли общего пользования
10.	Иные сведения	-
4. Пояснения к сведениям об уточняемом земельном участке с кадастровым номером 47:23:1909002:89 :		
1.	-	

Сведения об уточняемых земельных участках, необходимые для исправления реестровых ошибок в сведениях о местоположении их границ

1. Сведения о характерных точках границ уточняемого земельного участка с кадастровым номером 47:23:1909002:65 :

Система координат МСК-47, зона 2					Зона № 2		
Обозначение характерных точек границ	Координаты, м				Метод определения координат	Формулы, примененные для расчета средней квадратической погрешности определения координат характерных точек границ (Mt), с подставленными в такие формулы значениями и итоговые (вычисленные) значения Mt, м	Описание закрепления точки
	содержатся в Едином государственном реестре недвижимости		определены в результате выполнения комплексных кадастровых работ				
	X	Y	X	Y			
1	2	3	4	5	6	7	8
80	-	-	382169.26	2212153.04	Фотограмметрический метод	$Mt = 0.20$	Закрепление отсутствует
н23У	-	-	382170.93	2212173.14	Фотограмметрический метод	$Mt = 0.20$	Закрепление отсутствует
78	-	-	382140.71	2212175.61	Фотограмметрический метод	$Mt = 0.20$	Закрепление отсутствует
81	-	-	382139.49	2212155.04	Фотограмметрический метод	$Mt = 0.20$	Закрепление отсутствует
80	-	-	382169.26	2212153.04	Фотограмметрический метод	$Mt = 0.20$	Закрепление отсутствует

2. Сведения о частях границ уточняемого земельного участка с кадастровым номером 47:23:1909002:65 :

Обозначение части границ		Горизонтальное проложение (S), м	Описание прохождения части границ	Сведения о согласовании местоположения границ (согласовано/спорное)
от т.	до т.			
1	2	3	4	5
80	н23У	20.17	-	-
н23У	78	30.32	-	-
78	81	20.61	-	-
81	80	29.84	-	-

3. Сведения о характеристиках уточняемого земельного участка с кадастровым номером 47:23:1909002:65 :

№ п/п	Наименование характеристики	Значение характеристики
1	2	3
1.	Сведения об адресе земельного участка	Российская Федерация, Ленинградская область, район Гатчинский, массив Красницы, с.т. Южное, уч.187 2252f46b-5281-436a-9b02-5a22cc0b2d63
1.1.	Сведения об ином месте нахождения земельного участка, не являющегося объектом адресации, в структурированном виде	-
1.2.	Дополнительные сведения о месте нахождения земельного участка	-
2.	Площадь земельного участка ± величина погрешности определения (вычисления) площади ($P \pm \Delta P$), м ²	613 ± 17

3. Сведения о характеристиках уточняемого земельного участка с кадастровым номером 47:23:1909002:65 :

№ п/п	Наименование характеристики	Значение характеристики
1	2	3
3.	Формула, примененная для расчета предельной допустимой погрешности определения площади земельного участка, с подставленными значениями и итоговые (вычисленные) значения (ΔP), м ²	$\Delta P = 3.5 * M_t * \sqrt{P} = 3.5 * 0,2 * \sqrt{613} = 17$
4.	Площадь земельного участка согласно сведениям Единого государственного реестра недвижимости (Р _{кад}), м ²	620
5.	Оценка расхождения Р и Р _{кад} (Р - Р _{кад}), м ²	7
6.	Предельные минимальный и максимальный размеры земельного участка (Р _{мин} и Р _{макс}), м ²	- -
7.	Кадастровый номер или иной государственный учетный номер (инвентарный) объекта недвижимости, расположенного на земельном участке	47:23:1909002:411
8.	Вид (виды) разрешенного использования	для ведения садоводства
8.1.	Дополнительные сведения об использовании земельного участка	-
9.	Сведения о земельных участках (землях общего пользования, территории общего пользования), посредством которых обеспечивается доступ	Земли общего пользования
10.	Иные сведения	-

4. Пояснения к сведениям об уточняемом земельном участке с кадастровым номером 47:23:1909002:65 :

1.	-
----	---

Сведения об уточняемых земельных участках, необходимые для исправления реестровых ошибок в сведениях о местоположении их границ

1. Сведения о характерных точках границ уточняемого земельного участка с кадастровым номером 47:23:1909002:64 :

Система координат МСК-47, зона 2					Зона № 2		
Обозначение характерных точек границ	Координаты, м				Метод определения координат	Формулы, примененные для расчета средней квадратической погрешности определения координат характерных точек границ (Mt), с подставленными в такие формулы значениями и итоговые (вычисленные) значения Mt, м	Описание закрепления точки
	содержатся в Едином государственном реестре недвижимости		определены в результате выполнения комплексных кадастровых работ				
	X	Y	X	Y			
1	2	3	4	5	6	7	8
н23У	-	-	382170.93	2212173.14	Фотограмметрический метод	$Mt = 0.20$	Закрепление отсутствует
76	-	-	382171.85	2212193.79	Фотограмметрический метод	$Mt = 0.20$	Закрепление отсутствует
77	-	-	382141.90	2212195.58	Фотограмметрический метод	$Mt = 0.20$	Закрепление отсутствует
78	-	-	382140.71	2212175.61	Фотограмметрический метод	$Mt = 0.20$	Закрепление отсутствует
н23У	-	-	382170.93	2212173.14	Фотограмметрический метод	$Mt = 0.20$	Закрепление отсутствует

2. Сведения о частях границ уточняемого земельного участка с кадастровым номером 47:23:1909002:64 :

Обозначение части границ		Горизонтальное проложение (S), м	Описание прохождения части границ	Сведения о согласовании местоположения границ (согласовано/спорное)
от т.	до т.			
1	2	3	4	5
н23У	76	20.67	-	-
76	77	30.00	-	-
77	78	20.01	-	-
78	н23У	30.32	-	-

3. Сведения о характеристиках уточняемого земельного участка с кадастровым номером 47:23:1909002:64 :

№ п/п	Наименование характеристики	Значение характеристики
1	2	3
1.	Сведения об адресе земельного участка	Российская Федерация, Ленинградская область, район Гатчинский, массив Красницы, с.т. Южное, уч.186 2252f46b-5281-436a-9b02-5a22cc0b2d63
1.1.	Сведения об ином месте нахождения земельного участка, не являющегося объектом адресации, в структурированном виде	-
1.2.	Дополнительные сведения о месте нахождения земельного участка	-
2.	Площадь земельного участка ± величина погрешности определения (вычисления) площади ($P \pm \Delta P$), м ²	613 ± 17

3. Сведения о характеристиках уточняемого земельного участка с кадастровым номером 47:23:1909002:64 :		
№ п/п	Наименование характеристики	Значение характеристики
1	2	3
3.	Формула, примененная для расчета предельной допустимой погрешности определения площади земельного участка, с подставленными значениями и итоговые (вычисленные) значения (ΔP), м2	$\Delta P=3.5 \cdot M_t \cdot \sqrt{P}=3.5 \cdot 0,2 \cdot \sqrt{613}=17$
4.	Площадь земельного участка согласно сведениям Единого государственного реестра недвижимости (Ркад), м2	600
5.	Оценка расхождения Р и Ркад (Р - Ркад), м2	13
6.	Предельные минимальный и максимальный размеры земельного участка (Рмин и Рмакс), м2	- -
7.	Кадастровый номер или иной государственный учетный номер (инвентарный) объекта недвижимости, расположенного на земельном участке	47:23:1909002:409
8.	Вид (виды) разрешенного использования	для ведения садоводства
8.1.	Дополнительные сведения об использовании земельного участка	-
9.	Сведения о земельных участках (землях общего пользования, территории общего пользования), посредством которых обеспечивается доступ	Земли общего пользования
10.	Иные сведения	-
4. Пояснения к сведениям об уточняемом земельном участке с кадастровым номером 47:23:1909002:64 :		
1.	-	

Сведения об уточняемых земельных участках, необходимые для исправления реестровых ошибок в сведениях о местоположении их границ

1. Сведения о характерных точках границ уточняемого земельного участка с кадастровым номером 47:23:1909002:104 :

Система координат МСК-47, зона 2					Зона № 2		
Обозначение характерных точек границ	Координаты, м				Метод определения координат	Формулы, примененные для расчета средней квадратической погрешности определения координат характерных точек границ (Mt), с подставленными в такие формулы значениями и итоговые (вычисленные) значения Mt, м	Описание закрепления точки
	содержатся в Едином государственном реестре недвижимости		определены в результате выполнения комплексных кадастровых работ				
	X	Y	X	Y			
1	2	3	4	5	6	7	8
145	-	-	382245.40	2212297.08	Фотограмметрический метод	$Mt = 0.20$	Закрепление отсутствует
144	-	-	382245.52	2212299.00	Фотограмметрический метод	$Mt = 0.20$	Закрепление отсутствует
165	-	-	382246.61	2212317.05	Фотограмметрический метод	$Mt = 0.20$	Закрепление отсутствует
164	-	-	382216.66	2212318.85	Фотограмметрический метод	$Mt = 0.20$	Закрепление отсутствует
169	-	-	382215.46	2212298.87	Фотограмметрический метод	$Mt = 0.20$	Закрепление отсутствует
145	-	-	382245.40	2212297.08	Фотограмметрический метод	$Mt = 0.20$	Закрепление отсутствует

2. Сведения о частях границ уточняемого земельного участка с кадастровым номером 47:23:1909002:104 :

Обозначение части границ		Горизонтальное проложение (S), м	Описание прохождения части границ	Сведения о согласовании местоположения границ (согласовано/спорное)
от т.	до т.			
1	2	3	4	5
145	144	1.92	-	-
144	165	18.08	-	-
165	164	30.00	-	-
164	169	20.02	-	-
169	145	29.99	-	-

3. Сведения о характеристиках уточняемого земельного участка с кадастровым номером 47:23:1909002:104 :

№ п/п	Наименование характеристики	Значение характеристики
1	2	3
1.	Сведения об адресе земельного участка	Российская Федерация, Ленинградская область, район Гатчинский, массив Красницы, с.т. Южное, уч.234 2252f46b-5281-436a-9b02-5a22cc0b2d63
1.1.	Сведения об ином месте нахождения земельного участка, не являющегося объектом адресации, в структурированном виде	-
1.2.	Дополнительные сведения о месте нахождения земельного участка	-

3. Сведения о характеристиках уточняемого земельного участка с кадастровым номером 47:23:1909002:104 :		
№ п/п	Наименование характеристики	Значение характеристики
1	2	3
2.	Площадь земельного участка ± величина погрешности определения (вычисления) площади ($P \pm \Delta P$), м2	600 ± 17
3.	Формула, примененная для расчета предельной допустимой погрешности определения площади земельного участка, с подставленными значениями и итоговые (вычисленные) значения (ΔP), м2	$\Delta P = 3.5 * M_t * \sqrt{P} = 3.5 * 0,2 * \sqrt{600} = 17$
4.	Площадь земельного участка согласно сведениям Единого государственного реестра недвижимости (Ркад), м2	600
5.	Оценка расхождения P и Ркад (P - Ркад), м2	-
6.	Предельные минимальный и максимальный размеры земельного участка (Рмин и Рмакс), м2	- -
7.	Кадастровый номер или иной государственный учетный номер (инвентарный) объекта недвижимости, расположенного на земельном участке	47:23:0000000:17879
8.	Вид (виды) разрешенного использования	для ведения садоводства
8.1.	Дополнительные сведения об использовании земельного участка	-
9.	Сведения о земельных участках (землях общего пользования, территории общего пользования), посредством которых обеспечивается доступ	Земли общего пользования
10.	Иные сведения	-
4. Пояснения к сведениям об уточняемом земельном участке с кадастровым номером 47:23:1909002:104 :		
1.	-	

Сведения об уточняемых земельных участках, необходимые для исправления реестровых ошибок в сведениях о местоположении их границ

1. Сведения о характерных точках границ уточняемого земельного участка с кадастровым номером 47:23:1909002:102 :

Система координат МСК-47, зона 2					Зона № 2		
Обозначение характерных точек границ	Координаты, м				Метод определения координат	Формулы, примененные для расчета средней квадратической погрешности определения координат характерных точек границ (Mt), с подставленными в такие формулы значениями и итоговые (вычисленные) значения Mt, м	Описание закрепления точки
	содержатся в Едином государственном реестре недвижимости		определены в результате выполнения комплексных кадастровых работ				
	X	Y	X	Y			
1	2	3	4	5	6	7	8
н9У	-	-	382247.71	2212340.78	Фотограмметрический метод	$Mt = 0.20$	Закрепление отсутствует
163	-	-	382250.06	2212371.00	Фотограмметрический метод	$Mt = 0.20$	Закрепление отсутствует
160	-	-	382220.37	2212372.75	Фотограмметрический метод	$Mt = 0.20$	Закрепление отсутствует
168	-	-	382218.01	2212341.31	Фотограмметрический метод	$Mt = 0.20$	Закрепление отсутствует
н9У	-	-	382247.71	2212340.78	Фотограмметрический метод	$Mt = 0.20$	Закрепление отсутствует

2. Сведения о частях границ уточняемого земельного участка с кадастровым номером 47:23:1909002:102 :

Обозначение части границ		Горизонтальное проложение (S), м	Описание прохождения части границ	Сведения о согласовании местоположения границ (согласовано/спорное)
от т.	до т.			
1	2	3	4	5
н9У	163	30.31	-	-
163	160	29.74	-	-
160	168	31.53	-	-
168	н9У	29.70	-	-

3. Сведения о характеристиках уточняемого земельного участка с кадастровым номером 47:23:1909002:102 :

№ п/п	Наименование характеристики	Значение характеристики
1	2	3
1.	Сведения об адресе земельного участка	Российская Федерация, Ленинградская область, район Гатчинский, массив Красницы, с.т. Южное, уч.232 2252f46b-5281-436a-9b02-5a22cc0b2d63
1.1.	Сведения об ином месте нахождения земельного участка, не являющегося объектом адресации, в структурированном виде	-
1.2.	Дополнительные сведения о месте нахождения земельного участка	-
2.	Площадь земельного участка ± величина погрешности определения (вычисления) площади ($P \pm \Delta P$), м ²	918 ± 21

3. Сведения о характеристиках уточняемого земельного участка с кадастровым номером 47:23:1909002:102 :

№ п/п	Наименование характеристики	Значение характеристики
1	2	3
3.	Формула, примененная для расчета предельной допустимой погрешности определения площади земельного участка, с подставленными значениями и итоговые (вычисленные) значения (ΔP), м2	$\Delta P = 3.5 * M_t * \sqrt{P} = 3.5 * 0,2 * \sqrt{918} = 21$
4.	Площадь земельного участка согласно сведениям Единого государственного реестра недвижимости (Ркад), м2	923
5.	Оценка расхождения Р и Ркад (Р - Ркад), м2	5
6.	Предельные минимальный и максимальный размеры земельного участка (Рмин и Рмакс), м2	- -
7.	Кадастровый номер или иной государственный учетный номер (инвентарный) объекта недвижимости, расположенного на земельном участке	47:23:1909002:165 47:23:1909002:173
8.	Вид (виды) разрешенного использования	для ведения садоводства
8.1.	Дополнительные сведения об использовании земельного участка	-
9.	Сведения о земельных участках (землях общего пользования, территории общего пользования), посредством которых обеспечивается доступ	Земли общего пользования
10.	Иные сведения	-

4. Пояснения к сведениям об уточняемом земельном участке с кадастровым номером 47:23:1909002:102 :

1.	-
----	---

Сведения об уточняемых земельных участках, необходимые для исправления реестровых ошибок в сведениях о местоположении их границ

1. Сведения о характерных точках границ уточняемого земельного участка с кадастровым номером 47:23:1909002:30 :

Система координат МСК-47, зона 2					Зона № 2		
Обозначение характерных точек границ	Координаты, м				Метод определения координат	Формулы, примененные для расчета средней квадратической погрешности определения координат характерных точек границ (Mt), с подставленными в такие формулы значениями и итоговые (вычисленные) значения Mt, м	Описание закрепления точки
	содержатся в Едином государственном реестре недвижимости		определены в результате выполнения комплексных кадастровых работ				
	X	Y	X	Y			
1	2	3	4	5	6	7	8
206	-	-	382123.58	2212026.44	Фотограмметрический метод	$Mt = 0.20$	Закрепление отсутствует
127	-	-	382124.64	2212045.43	Фотограмметрический метод	$Mt = 0.20$	Закрепление отсутствует
178	-	-	382094.73	2212047.66	Фотограмметрический метод	$Mt = 0.20$	Закрепление отсутствует
198	-	-	382093.62	2212027.87	Фотограмметрический метод	$Mt = 0.20$	Закрепление отсутствует
206	-	-	382123.58	2212026.44	Фотограмметрический метод	$Mt = 0.20$	Закрепление отсутствует

2. Сведения о частях границ уточняемого земельного участка с кадастровым номером 47:23:1909002:30 :

Обозначение части границ		Горизонтальное проложение (S), м	Описание прохождения части границ	Сведения о согласовании местоположения границ (согласовано/спорное)
от т.	до т.			
1	2	3	4	5
206	127	19.02	-	-
127	178	29.99	-	-
178	198	19.82	-	-
198	206	29.99	-	-

3. Сведения о характеристиках уточняемого земельного участка с кадастровым номером 47:23:1909002:30 :

№ п/п	Наименование характеристики	Значение характеристики
1	2	3
1.	Сведения об адресе земельного участка	Российская Федерация, Ленинградская область, район Гатчинский, массив Красницы, с.т. Южное, уч.166 2252f46b-5281-436a-9b02-5a22cc0b2d63
1.1.	Сведения об ином месте нахождения земельного участка, не являющегося объектом адресации, в структурированном виде	-
1.2.	Дополнительные сведения о месте нахождения земельного участка	-
2.	Площадь земельного участка ± величина погрешности определения (вычисления) площади ($P \pm \Delta P$), м ²	582 ± 17

3. Сведения о характеристиках уточняемого земельного участка с кадастровым номером 47:23:1909002:30 :		
№ п/п	Наименование характеристики	Значение характеристики
1	2	3
3.	Формула, примененная для расчета предельной допустимой погрешности определения площади земельного участка, с подставленными значениями и итоговые (вычисленные) значения (ΔP), м ²	$\Delta P=3.5*Mt*\sqrt{P}=3.5*0,2*\sqrt{582}=17$
4.	Площадь земельного участка согласно сведениям Единого государственного реестра недвижимости (Ркад), м ²	583
5.	Оценка расхождения Р и Ркад (Р - Ркад), м ²	1
6.	Предельные минимальный и максимальный размеры земельного участка (Рмин и Рмакс), м ²	- -
7.	Кадастровый номер или иной государственный учетный номер (инвентарный) объекта недвижимости, расположенного на земельном участке	47:23:1909002:157
8.	Вид (виды) разрешенного использования	для ведения садоводства
8.1.	Дополнительные сведения об использовании земельного участка	-
9.	Сведения о земельных участках (землях общего пользования, территории общего пользования), посредством которых обеспечивается доступ	Земли общего пользования
10.	Иные сведения	-
4. Пояснения к сведениям об уточняемом земельном участке с кадастровым номером 47:23:1909002:30 :		
1.	-	

Сведения об уточняемых земельных участках, необходимые для исправления реестровых ошибок в сведениях о местоположении их границ

1. Сведения о характерных точках границ уточняемого земельного участка с кадастровым номером 47:23:1909002:31 :

Система координат МСК-47, зона 2					Зона № 2		
Обозначение характерных точек границ	Координаты, м				Метод определения координат	Формулы, примененные для расчета средней квадратической погрешности определения координат характерных точек границ (Mt), с подставленными в такие формулы значениями и итоговые (вычисленные) значения Mt, м	Описание закрепления точки
	содержатся в Едином государственном реестре недвижимости		определены в результате выполнения комплексных кадастровых работ				
	X	Y	X	Y			
1	2	3	4	5	6	7	8
127	-	-	382124.64	2212045.43	Фотограмметрический метод	Mt = 0.20	Закрепление отсутствует
123	-	-	382125.82	2212066.18	Фотограмметрический метод	Mt = 0.20	Закрепление отсутствует
122	-	-	382095.89	2212068.45	Фотограмметрический метод	Mt = 0.20	Закрепление отсутствует
177	-	-	382094.77	2212048.48	Фотограмметрический метод	Mt = 0.20	Закрепление отсутствует
178	-	-	382094.73	2212047.66	Фотограмметрический метод	Mt = 0.20	Закрепление отсутствует
127	-	-	382124.64	2212045.43	Фотограмметрический метод	Mt = 0.20	Закрепление отсутствует

2. Сведения о частях границ уточняемого земельного участка с кадастровым номером 47:23:1909002:31 :

Обозначение части границ		Горизонтальное проложение (S), м	Описание прохождения части границ	Сведения о согласовании местоположения границ (согласовано/спорное)
от т.	до т.			
1	2	3	4	5
127	123	20.78	-	-
123	122	30.02	-	-
122	177	20.00	-	-
177	178	0.82	-	-
178	127	29.99	-	-

3. Сведения о характеристиках уточняемого земельного участка с кадастровым номером 47:23:1909002:31 :

№ п/п	Наименование характеристики	Значение характеристики
1	2	3
1.	Сведения об адресе земельного участка	Российская Федерация, Ленинградская область, район Гатчинский, массив Красницы, с.т. Южное, уч.165 2252f46b-5281-436a-9b02-5a22cc0b2d63
1.1.	Сведения об ином месте нахождения земельного участка, не являющегося объектом адресации, в структурированном виде	-
1.2.	Дополнительные сведения о месте нахождения земельного участка	-

3. Сведения о характеристиках уточняемого земельного участка с кадастровым номером 47:23:1909002:31 :		
№ п/п	Наименование характеристики	Значение характеристики
1	2	3
2.	Площадь земельного участка ± величина погрешности определения (вычисления) площади ($P \pm \Delta P$), м2	624 ± 17
3.	Формула, примененная для расчета предельной допустимой погрешности определения площади земельного участка, с подставленными значениями и итоговые (вычисленные) значения (ΔP), м2	$\Delta P = 3.5 * M_t * \sqrt{P} = 3.5 * 0,2 * \sqrt{624} = 17$
4.	Площадь земельного участка согласно сведениям Единого государственного реестра недвижимости (Ркад), м2	620
5.	Оценка расхождения P и Ркад (P - Ркад), м2	4
6.	Предельные минимальный и максимальный размеры земельного участка (Рмин и Рмакс), м2	- -
7.	Кадастровый номер или иной государственный учетный номер (инвентарный) объекта недвижимости, расположенного на земельном участке	47:23:1909002:194
8.	Вид (виды) разрешенного использования	для ведения садоводства
8.1.	Дополнительные сведения об использовании земельного участка	-
9.	Сведения о земельных участках (землях общего пользования, территории общего пользования), посредством которых обеспечивается доступ	Земли общего пользования
10.	Иные сведения	-
4. Пояснения к сведениям об уточняемом земельном участке с кадастровым номером 47:23:1909002:31 :		
1.	-	

Сведения об уточняемых земельных участках, необходимые для исправления реестровых ошибок в сведениях о местоположении их границ

1. Сведения о характерных точках границ уточняемого земельного участка с кадастровым номером 47:23:1909002:16 :

Система координат МСК-47, зона 2					Зона № 2		
Обозначение характерных точек границ	Координаты, м				Метод определения координат	Формулы, примененные для расчета средней квадратической погрешности определения координат характерных точек границ (Mt), с подставленными в такие формулы значениями и итоговые (вычисленные) значения Mt, м	Описание закрепления точки
	содержатся в Едином государственном реестре недвижимости		определены в результате выполнения комплексных кадастровых работ				
	X	Y	X	Y			
1	2	3	4	5	6	7	8
122	-	-	382095.89	2212068.45	Фотограмметрический метод	$Mt = 0.20$	Закрепление отсутствует
125	-	-	382097.01	2212088.43	Фотограмметрический метод	$Mt = 0.20$	Закрепление отсутствует
186	-	-	382067.07	2212090.11	Фотограмметрический метод	$Mt = 0.20$	Закрепление отсутствует
187	-	-	382065.94	2212070.14	Фотограмметрический метод	$Mt = 0.20$	Закрепление отсутствует
122	-	-	382095.89	2212068.45	Фотограмметрический метод	$Mt = 0.20$	Закрепление отсутствует

2. Сведения о частях границ уточняемого земельного участка с кадастровым номером 47:23:1909002:16 :

Обозначение части границ		Горизонтальное проложение (S), м	Описание прохождения части границ	Сведения о согласовании местоположения границ (согласовано/спорное)
от т.	до т.			
1	2	3	4	5
122	125	20.01	-	-
125	186	29.99	-	-
186	187	20.00	-	-
187	122	30.00	-	-

3. Сведения о характеристиках уточняемого земельного участка с кадастровым номером 47:23:1909002:16 :

№ п/п	Наименование характеристики	Значение характеристики
1	2	3
1.	Сведения об адресе земельного участка	Российская Федерация, Ленинградская область, район Гатчинский, массив Красницы, с.т. Южное, уч.137 2252f46b-5281-436a-9b02-5a22cc0b2d63
1.1.	Сведения об ином месте нахождения земельного участка, не являющегося объектом адресации, в структурированном виде	-
1.2.	Дополнительные сведения о месте нахождения земельного участка	-
2.	Площадь земельного участка ± величина погрешности определения (вычисления) площади ($P \pm \Delta P$), м ²	600 ± 17

3. Сведения о характеристиках уточняемого земельного участка с кадастровым номером 47:23:1909002:16 :		
№ п/п	Наименование характеристики	Значение характеристики
1	2	3
3.	Формула, примененная для расчета предельной допустимой погрешности определения площади земельного участка, с подставленными значениями и итоговые (вычисленные) значения (ΔP), м2	$\Delta P = 3.5 * M_t * \sqrt{P} = 3.5 * 0,2 * \sqrt{600} = 17$
4.	Площадь земельного участка согласно сведениям Единого государственного реестра недвижимости (Ркад), м2	600
5.	Оценка расхождения Р и Ркад (Р - Ркад), м2	-
6.	Предельные минимальный и максимальный размеры земельного участка (Рмин и Рмакс), м2	- -
7.	Кадастровый номер или иной государственный учетный номер (инвентарный) объекта недвижимости, расположенного на земельном участке	47:23:0000000:14243
8.	Вид (виды) разрешенного использования	для ведения садоводства
8.1.	Дополнительные сведения об использовании земельного участка	-
9.	Сведения о земельных участках (землях общего пользования, территории общего пользования), посредством которых обеспечивается доступ	Земли общего пользования
10.	Иные сведения	-
4. Пояснения к сведениям об уточняемом земельном участке с кадастровым номером 47:23:1909002:16 :		
1.	-	

Сведения об уточняемых земельных участках, необходимые для исправления реестровых ошибок в сведениях о местоположении их границ

1. Сведения о характерных точках границ уточняемого земельного участка с кадастровым номером 47:23:1909002:153 :

Система координат МСК-47, зона 2					Зона № 2		
Обозначение характерных точек границ	Координаты, м				Метод определения координат	Формулы, примененные для расчета средней квадратической погрешности определения координат характерных точек границ (Mt), с подставленными в такие формулы значениями и итоговые (вычисленные) значения Mt, м	Описание закрепления точки
	содержатся в Едином государственном реестре недвижимости		определены в результате выполнения комплексных кадастровых работ				
	X	Y	X	Y			
1	2	3	4	5	6	7	8
197	-	-	382092.62	2212007.86	Фотограмметрический метод	$Mt = 0.20$	Закрепление отсутствует
198	-	-	382093.62	2212027.87	Фотограмметрический метод	$Mt = 0.20$	Закрепление отсутствует
178	-	-	382094.73	2212047.66	Фотограмметрический метод	$Mt = 0.20$	Закрепление отсутствует
177	-	-	382094.77	2212048.48	Фотограмметрический метод	$Mt = 0.20$	Закрепление отсутствует
644	-	-	382064.82	2212050.18	Фотограмметрический метод	$Mt = 0.20$	Закрепление отсутствует
н58У	-	-	382062.67	2212009.85	Фотограмметрический метод	$Mt = 0.20$	Закрепление отсутствует
197	-	-	382092.62	2212007.86	Фотограмметрический метод	$Mt = 0.20$	Закрепление отсутствует

2. Сведения о частях границ уточняемого земельного участка с кадастровым номером 47:23:1909002:153 :

Обозначение части границ		Горизонтальное проложение (S), м	Описание прохождения части границ	Сведения о согласовании местоположения границ (согласовано/спорное)
от т.	до т.			
1	2	3	4	5
197	198	20.03	-	-
198	178	19.82	-	-
178	177	0.82	-	-
177	644	30.00	-	-
644	н58У	40.39	-	-
н58У	197	30.02	-	-

3. Сведения о характеристиках уточняемого земельного участка с кадастровым номером 47:23:1909002:153 :

№ п/п	Наименование характеристики	Значение характеристики
1	2	3
1.	Сведения об адресе земельного участка	Российская Федерация, Ленинградская область, район Гатчинский, массив Красницы, с.т. Южное, уч.139/1 2252f46b-5281-436a-9b02-5a22cc0b2 d63

3. Сведения о характеристиках уточняемого земельного участка с кадастровым номером 47:23:1909002:153 :		
№ п/п	Наименование характеристики	Значение характеристики
1	2	3
1.1.	Сведения об ином месте нахождения земельного участка, не являющегося объектом адресации, в структурированном виде	-
1.2.	Дополнительные сведения о месте нахождения земельного участка	-
2.	Площадь земельного участка ± величина погрешности определения (вычисления) площади ($P \pm \Delta P$), м2	1215 ± 24
3.	Формула, примененная для расчета предельной допустимой погрешности определения площади земельного участка, с подставленными значениями и итоговые (вычисленные) значения (ΔP), м2	$\Delta P = 3.5 * M_t * \sqrt{P} = 3.5 * 0,2 * \sqrt{1215} = 24$
4.	Площадь земельного участка согласно сведениям Единого государственного реестра недвижимости ($R_{\text{кад}}$), м2	1175
5.	Оценка расхождения P и $R_{\text{кад}}$ ($P - R_{\text{кад}}$), м2	40
6.	Предельные минимальный и максимальный размеры земельного участка ($R_{\text{мин}}$ и $R_{\text{макс}}$), м2	- -
7.	Кадастровый номер или иной государственный учетный номер (инвентарный) объекта недвижимости, расположенного на земельном участке	47:23:1909002:172
8.	Вид (виды) разрешенного использования	для ведения садоводства
8.1.	Дополнительные сведения об использовании земельного участка	-
9.	Сведения о земельных участках (землях общего пользования, территории общего пользования), посредством которых обеспечивается доступ	Земли общего пользования
10.	Иные сведения	-
4. Пояснения к сведениям об уточняемом земельном участке с кадастровым номером 47:23:1909002:153 :		
1.	-	

Сведения об уточняемых земельных участках, необходимые для исправления реестровых ошибок в сведениях о местоположении их границ

1. Сведения о характерных точках границ уточняемого земельного участка с кадастровым номером 47:23:1909002:149 :

Система координат МСК-47, зона 2					Зона № 2		
Обозначение характерных точек границ	Координаты, м				Метод определения координат	Формулы, примененные для расчета средней квадратической погрешности определения координат характерных точек границ (Mt), с подставленными в такие формулы значениями и итоговые (вычисленные) значения Mt, м	Описание закрепления точки
	содержатся в Едином государственном реестре недвижимости		определены в результате выполнения комплексных кадастровых работ				
	X	Y	X	Y			
1	2	3	4	5	6	7	8
194	-	-	382091.08	2211967.91	Фотограмметрический метод	$Mt = 0.20$	Закрепление отсутствует
216	-	-	382091.80	2211987.91	Фотограмметрический метод	$Mt = 0.20$	Закрепление отсутствует
197	-	-	382092.62	2212007.86	Фотограмметрический метод	$Mt = 0.20$	Закрепление отсутствует
н58У	-	-	382062.67	2212009.85	Фотограмметрический метод	$Mt = 0.20$	Закрепление отсутствует
188	-	-	382060.21	2211968.32	Фотограмметрический метод	$Mt = 0.20$	Закрепление отсутствует
195	-	-	382061.73	2211968.24	Фотограмметрический метод	$Mt = 0.20$	Закрепление отсутствует
194	-	-	382091.08	2211967.91	Фотограмметрический метод	$Mt = 0.20$	Закрепление отсутствует

2. Сведения о частях границ уточняемого земельного участка с кадастровым номером 47:23:1909002:149 :

Обозначение части границ		Горизонтальное проложение (S), м	Описание прохождения части границ	Сведения о согласовании местоположения границ (согласовано/спорное)
от т.	до т.			
1	2	3	4	5
194	216	20.01	-	-
216	197	19.97	-	-
197	н58У	30.02	-	-
н58У	188	41.60	-	-
188	195	1.52	-	-
195	194	29.35	-	-

3. Сведения о характеристиках уточняемого земельного участка с кадастровым номером 47:23:1909002:149 :

№ п/п	Наименование характеристики	Значение характеристики
1	2	3
1.	Сведения об адресе земельного участка	Российская Федерация, Ленинградская область, район Гатчинский, массив Красницы, с.т. Южное, уч 141,уч 142 2252f46b-5281-436a-9b02-5a22cc0b2d63

3. Сведения о характеристиках уточняемого земельного участка с кадастровым номером 47:23:1909002:149 :		
№ п/п	Наименование характеристики	Значение характеристики
1	2	3
1.1.	Сведения об ином месте нахождения земельного участка, не являющегося объектом адресации, в структурированном виде	-
1.2.	Дополнительные сведения о месте нахождения земельного участка	-
2.	Площадь земельного участка ± величина погрешности определения (вычисления) площади ($P \pm \Delta P$), м2	1241 ± 25
3.	Формула, примененная для расчета предельной допустимой погрешности определения площади земельного участка, с подставленными значениями и итоговые (вычисленные) значения (ΔP), м2	$\Delta P = 3.5 * M_t * \sqrt{P} = 3.5 * 0,2 * \sqrt{1241} = 25$
4.	Площадь земельного участка согласно сведениям Единого государственного реестра недвижимости ($R_{кад}$), м2	1200
5.	Оценка расхождения P и $R_{кад}$ ($P - R_{кад}$), м2	41
6.	Предельные минимальный и максимальный размеры земельного участка ($R_{мин}$ и $R_{макс}$), м2	- -
7.	Кадастровый номер или иной государственный учетный номер (инвентарный) объекта недвижимости, расположенного на земельном участке	47:23:1909002:171
8.	Вид (виды) разрешенного использования	для ведения садоводства
8.1.	Дополнительные сведения об использовании земельного участка	-
9.	Сведения о земельных участках (землях общего пользования, территории общего пользования), посредством которых обеспечивается доступ	Земли общего пользования
10.	Иные сведения	-
4. Пояснения к сведениям об уточняемом земельном участке с кадастровым номером 47:23:1909002:149 :		
1.	-	

Сведения об уточняемых земельных участках, необходимые для исправления реестровых ошибок в сведениях о местоположении их границ

1. Сведения о характерных точках границ уточняемого земельного участка с кадастровым номером 47:23:1909002:33 :

Система координат МСК-47, зона 2					Зона № 2		
Обозначение характерных точек границ	Координаты, м				Метод определения координат	Формулы, примененные для расчета средней квадратической погрешности определения координат характерных точек границ (Mt), с подставленными в такие формулы значениями и итоговые (вычисленные) значения Mt, м	Описание закрепления точки
	содержатся в Едином государственном реестре недвижимости		определены в результате выполнения комплексных кадастровых работ				
	X	Y	X	Y			
1	2	3	4	5	6	7	8
71	-	-	382127.57	2212096.50	Фотограмметрический метод	$Mt = 0.20$	Закрепление отсутствует
72	-	-	382128.76	2212115.90	Фотограмметрический метод	$Mt = 0.20$	Закрепление отсутствует
228	-	-	382098.82	2212117.71	Фотограмметрический метод	$Mt = 0.20$	Закрепление отсутствует
74	-	-	382097.63	2212098.34	Фотограмметрический метод	$Mt = 0.20$	Закрепление отсутствует
71	-	-	382127.57	2212096.50	Фотограмметрический метод	$Mt = 0.20$	Закрепление отсутствует

2. Сведения о частях границ уточняемого земельного участка с кадастровым номером 47:23:1909002:33 :

Обозначение части границ		Горизонтальное проложение (S), м	Описание прохождения части границ	Сведения о согласовании местоположения границ (согласовано/спорное)
от т.	до т.			
1	2	3	4	5
71	72	19.44	-	-
72	228	29.99	-	-
228	74	19.41	-	-
74	71	30.00	-	-

3. Сведения о характеристиках уточняемого земельного участка с кадастровым номером 47:23:1909002:33 :

№ п/п	Наименование характеристики	Значение характеристики
1	2	3
1.	Сведения об адресе земельного участка	Российская Федерация, Ленинградская область, район Гатчинский, массив Красницы, с.т. Южное, уч.163 2252f46b-5281-436a-9b02-5a22cc0b2d63
1.1.	Сведения об ином месте нахождения земельного участка, не являющегося объектом адресации, в структурированном виде	-
1.2.	Дополнительные сведения о месте нахождения земельного участка	-
2.	Площадь земельного участка ± величина погрешности определения (вычисления) площади ($P \pm \Delta P$), м ²	583 ± 17

3. Сведения о характеристиках уточняемого земельного участка с кадастровым номером 47:23:1909002:33 :		
№ п/п	Наименование характеристики	Значение характеристики
1	2	3
3.	Формула, примененная для расчета предельной допустимой погрешности определения площади земельного участка, с подставленными значениями и итоговые (вычисленные) значения (ΔP), м ²	$\Delta P=3.5 \cdot M_t \cdot \sqrt{P}=3.5 \cdot 0,2 \cdot \sqrt{583}=17$
4.	Площадь земельного участка согласно сведениям Единого государственного реестра недвижимости (Р _{кад}), м ²	583
5.	Оценка расхождения Р и Р _{кад} (Р - Р _{кад}), м ²	-
6.	Предельные минимальный и максимальный размеры земельного участка (Р _{мин} и Р _{макс}), м ²	- -
7.	Кадастровый номер или иной государственный учетный номер (инвентарный) объекта недвижимости, расположенного на земельном участке	47:23:0000000:18685
8.	Вид (виды) разрешенного использования	для ведения садоводства
8.1.	Дополнительные сведения об использовании земельного участка	-
9.	Сведения о земельных участках (землях общего пользования, территории общего пользования), посредством которых обеспечивается доступ	Земли общего пользования
10.	Иные сведения	-
4. Пояснения к сведениям об уточняемом земельном участке с кадастровым номером 47:23:1909002:33 :		
1.	-	

Сведения об уточняемых земельных участках, необходимые для исправления реестровых ошибок в сведениях о местоположении их границ

1. Сведения о характерных точках границ уточняемого земельного участка с кадастровым номером 47:23:1909002:6 :

Система координат МСК-47, зона 2					Зона № 2		
Обозначение характерных точек границ	Координаты, м				Метод определения координат	Формулы, примененные для расчета средней квадратической погрешности определения координат характерных точек границ (Mt), с подставленными в такие формулы значениями и итоговые (вычисленные) значения Mt, м	Описание закрепления точки
	содержатся в Едином государственном реестре недвижимости		определены в результате выполнения комплексных кадастровых работ				
	X	Y	X	Y			
1	2	3	4	5	6	7	8
26	-	-	382111.98	2212345.89	Фотограмметрический метод	$Mt = 0.20$	Закрепление отсутствует
64	-	-	382112.01	2212346.46	Фотограмметрический метод	$Mt = 0.20$	Закрепление отсутствует
27	-	-	382113.13	2212366.96	Фотограмметрический метод	$Mt = 0.20$	Закрепление отсутствует
28	-	-	382083.50	2212368.45	Фотограмметрический метод	$Mt = 0.20$	Закрепление отсутствует
29	-	-	382082.35	2212347.46	Фотограмметрический метод	$Mt = 0.20$	Закрепление отсутствует
26	-	-	382111.98	2212345.89	Фотограмметрический метод	$Mt = 0.20$	Закрепление отсутствует

2. Сведения о частях границ уточняемого земельного участка с кадастровым номером 47:23:1909002:6 :

Обозначение части границ		Горизонтальное проложение (S), м	Описание прохождения части границ	Сведения о согласовании местоположения границ (согласовано/спорное)
от т.	до т.			
1	2	3	4	5
26	64	0.57	-	-
64	27	20.53	-	-
27	28	29.67	-	-
28	29	21.02	-	-
29	26	29.67	-	-

3. Сведения о характеристиках уточняемого земельного участка с кадастровым номером 47:23:1909002:6 :

№ п/п	Наименование характеристики	Значение характеристики
1	2	3
1.	Сведения об адресе земельного участка	Российская Федерация, Ленинградская область, район Гатчинский, массив Красницы, с.т. Южное, уч.124 2252f46b-5281-436a-9b02-5a22cc0b2d63
1.1.	Сведения об ином месте нахождения земельного участка, не являющегося объектом адресации, в структурированном виде	-
1.2.	Дополнительные сведения о месте нахождения земельного участка	-

3. Сведения о характеристиках уточняемого земельного участка с кадастровым номером 47:23:1909002:6 :		
№ п/п	Наименование характеристики	Значение характеристики
1	2	3
2.	Площадь земельного участка ± величина погрешности определения (вычисления) площади ($P \pm \Delta P$), м2	625 ± 18
3.	Формула, примененная для расчета предельной допустимой погрешности определения площади земельного участка, с подставленными значениями и итоговые (вычисленные) значения (ΔP), м2	$\Delta P = 3.5 * M_t * \sqrt{P} = 3.5 * 0,2 * \sqrt{625} = 18$
4.	Площадь земельного участка согласно сведениям Единого государственного реестра недвижимости (Ркад), м2	625
5.	Оценка расхождения P и Ркад (P - Ркад), м2	-
6.	Предельные минимальный и максимальный размеры земельного участка (Рмин и Рмакс), м2	- -
7.	Кадастровый номер или иной государственный учетный номер (инвентарный) объекта недвижимости, расположенного на земельном участке	47:23:1909002:167
8.	Вид (виды) разрешенного использования	для ведения садоводства
8.1.	Дополнительные сведения об использовании земельного участка	-
9.	Сведения о земельных участках (землях общего пользования, территории общего пользования), посредством которых обеспечивается доступ	Земли общего пользования
10.	Иные сведения	-
4. Пояснения к сведениям об уточняемом земельном участке с кадастровым номером 47:23:1909002:6 :		
1.	-	

Сведения об уточняемых земельных участках, необходимые для исправления реестровых ошибок в сведениях о местоположении их границ

1. Сведения о характерных точках границ уточняемого земельного участка с кадастровым номером 47:23:1909002:3 :

Система координат МСК-47, зона 2					Зона № 2		
Обозначение характерных точек границ	Координаты, м				Метод определения координат	Формулы, примененные для расчета средней квадратической погрешности определения координат характерных точек границ (Mt), с подставленными в такие формулы значениями и итоговые (вычисленные) значения Mt, м	Описание закрепления точки
	содержатся в Едином государственном реестре недвижимости		определены в результате выполнения комплексных кадастровых работ				
	X	Y	X	Y			
1	2	3	4	5	6	7	8
н54У	-	-	382116.03	2212407.16	Фотограмметрический метод	$Mt = 0.20$	Закрепление отсутствует
50	-	-	382116.79	2212426.79	Фотограмметрический метод	$Mt = 0.20$	Закрепление отсутствует
207	-	-	382086.85	2212428.68	Фотограмметрический метод	$Mt = 0.20$	Закрепление отсутствует
208	-	-	382086.17	2212408.69	Фотограмметрический метод	$Mt = 0.20$	Закрепление отсутствует
н54У	-	-	382116.03	2212407.16	Фотограмметрический метод	$Mt = 0.20$	Закрепление отсутствует

2. Сведения о частях границ уточняемого земельного участка с кадастровым номером 47:23:1909002:3 :

Обозначение части границ		Горизонтальное проложение (S), м	Описание прохождения части границ	Сведения о согласовании местоположения границ (согласовано/спорное)
от т.	до т.			
1	2	3	4	5
н54У	50	19.64	-	-
50	207	30.00	-	-
207	208	20.00	-	-
208	н54У	29.90	-	-

3. Сведения о характеристиках уточняемого земельного участка с кадастровым номером 47:23:1909002:3 :

№ п/п	Наименование характеристики	Значение характеристики
1	2	3
1.	Сведения об адресе земельного участка	Российская Федерация, Ленинградская область, район Гатчинский, массив Красницы, с.т. Южное, уч.121 2252f46b-5281-436a-9b02-5a22cc0b2d63
1.1.	Сведения об ином месте нахождения земельного участка, не являющегося объектом адресации, в структурированном виде	-
1.2.	Дополнительные сведения о месте нахождения земельного участка	-
2.	Площадь земельного участка ± величина погрешности определения (вычисления) площади ($P \pm \Delta P$), м ²	594 ± 17

3. Сведения о характеристиках уточняемого земельного участка с кадастровым номером 47:23:1909002:3 :		
№ п/п	Наименование характеристики	Значение характеристики
1	2	3
3.	Формула, примененная для расчета предельной допустимой погрешности определения площади земельного участка, с подставленными значениями и итоговые (вычисленные) значения (ΔP), м2	$\Delta P=3.5 \cdot M_t \cdot \sqrt{P}=3.5 \cdot 0,2 \cdot \sqrt{594}=17$
4.	Площадь земельного участка согласно сведениям Единого государственного реестра недвижимости (Ркад), м2	600
5.	Оценка расхождения Р и Ркад (Р - Ркад), м2	6
6.	Предельные минимальный и максимальный размеры земельного участка (Рмин и Рмакс), м2	- -
7.	Кадастровый номер или иной государственный учетный номер (инвентарный) объекта недвижимости, расположенного на земельном участке	47:23:0507001:427
8.	Вид (виды) разрешенного использования	для ведения садоводства
8.1.	Дополнительные сведения об использовании земельного участка	-
9.	Сведения о земельных участках (землях общего пользования, территории общего пользования), посредством которых обеспечивается доступ	Земли общего пользования
10.	Иные сведения	-
4. Пояснения к сведениям об уточняемом земельном участке с кадастровым номером 47:23:1909002:3 :		
1.	-	

Сведения об уточняемых земельных участках, необходимые для исправления реестровых ошибок в сведениях о местоположении их границ

1. Сведения о характерных точках границ уточняемого земельного участка с кадастровым номером 47:23:1909002:47 :

Система координат МСК-47, зона 2					Зона № 2		
Обозначение характерных точек границ	Координаты, м				Метод определения координат	Формулы, примененные для расчета средней квадратической погрешности определения координат характерных точек границ (Mt), с подставленными в такие формулы значениями и итоговые (вычисленные) значения Mt, м	Описание закрепления точки
	содержатся в Едином государственном реестре недвижимости		определены в результате выполнения комплексных кадастровых работ				
	X	Y	X	Y			
1	2	3	4	5	6	7	8
30	-	-	382144.58	2212386.46	Фотограмметрический метод	$Mt = 0.20$	Закрепление отсутствует
31	-	-	382145.67	2212406.29	Фотограмметрический метод	$Mt = 0.20$	Закрепление отсутствует
н54У	-	-	382116.03	2212407.16	Фотограмметрический метод	$Mt = 0.20$	Закрепление отсутствует
35	-	-	382114.75	2212387.39	Фотограмметрический метод	$Mt = 0.20$	Закрепление отсутствует
30	-	-	382144.58	2212386.46	Фотограмметрический метод	$Mt = 0.20$	Закрепление отсутствует

2. Сведения о частях границ уточняемого земельного участка с кадастровым номером 47:23:1909002:47 :

Обозначение части границ		Горизонтальное проложение (S), м	Описание прохождения части границ	Сведения о согласовании местоположения границ (согласовано/спорное)
от т.	до т.			
1	2	3	4	5
30	31	19.86	-	-
31	н54У	29.65	-	-
н54У	35	19.81	-	-
35	30	29.84	-	-

3. Сведения о характеристиках уточняемого земельного участка с кадастровым номером 47:23:1909002:47 :

№ п/п	Наименование характеристики	Значение характеристики
1	2	3
1.	Сведения об адресе земельного участка	Российская Федерация, Ленинградская область, район Гатчинский, массив Красницы, с.т. Южное, уч.149 2252f46b-5281-436a-9b02-5a22cc0b2d63
1.1.	Сведения об ином месте нахождения земельного участка, не являющегося объектом адресации, в структурированном виде	-
1.2.	Дополнительные сведения о месте нахождения земельного участка	-
2.	Площадь земельного участка ± величина погрешности определения (вычисления) площади ($P \pm \Delta P$), м ²	590 ± 17

3. Сведения о характеристиках уточняемого земельного участка с кадастровым номером 47:23:1909002:47 :		
№ п/п	Наименование характеристики	Значение характеристики
1	2	3
3.	Формула, примененная для расчета предельной допустимой погрешности определения площади земельного участка, с подставленными значениями и итоговые (вычисленные) значения (ΔP), м2	$\Delta P=3.5*Mt*\sqrt{P}=3.5*0,2*\sqrt{590}=17$
4.	Площадь земельного участка согласно сведениям Единого государственного реестра недвижимости (Ркад), м2	605
5.	Оценка расхождения Р и Ркад (Р - Ркад), м2	15
6.	Предельные минимальный и максимальный размеры земельного участка (Рмин и Рмакс), м2	- -
7.	Кадастровый номер или иной государственный учетный номер (инвентарный) объекта недвижимости, расположенного на земельном участке	47:23:1909002:156
8.	Вид (виды) разрешенного использования	для ведения садоводства
8.1.	Дополнительные сведения об использовании земельного участка	-
9.	Сведения о земельных участках (землях общего пользования, территории общего пользования), посредством которых обеспечивается доступ	Земли общего пользования
10.	Иные сведения	-
4. Пояснения к сведениям об уточняемом земельном участке с кадастровым номером 47:23:1909002:47 :		
1.	-	

Сведения об уточняемых земельных участках, необходимые для исправления реестровых ошибок в сведениях о местоположении их границ

1. Сведения о характерных точках границ уточняемого земельного участка с кадастровым номером 47:23:1909002:48 :

Система координат МСК-47, зона 2					Зона № 2		
Обозначение характерных точек границ	Координаты, м				Метод определения координат	Формулы, примененные для расчета средней квадратической погрешности определения координат характерных точек границ (Mt), с подставленными в такие формулы значениями и итоговые (вычисленные) значения Mt, м	Описание закрепления точки
	содержатся в Едином государственном реестре недвижимости		определены в результате выполнения комплексных кадастровых работ				
	X	Y	X	Y			
1	2	3	4	5	6	7	8
31	-	-	382145.67	2212406.29	Фотограмметрический метод	$Mt = 0.20$	Закрепление отсутствует
47	-	-	382146.73	2212425.78	Фотограмметрический метод	$Mt = 0.20$	Закрепление отсутствует
48	-	-	382144.14	2212425.47	Фотограмметрический метод	$Mt = 0.20$	Закрепление отсутствует
49	-	-	382117.05	2212426.91	Фотограмметрический метод	$Mt = 0.20$	Закрепление отсутствует
50	-	-	382116.79	2212426.79	Фотограмметрический метод	$Mt = 0.20$	Закрепление отсутствует
н54У	-	-	382116.03	2212407.16	Фотограмметрический метод	$Mt = 0.20$	Закрепление отсутствует
31	-	-	382145.67	2212406.29	Фотограмметрический метод	$Mt = 0.20$	Закрепление отсутствует

2. Сведения о частях границ уточняемого земельного участка с кадастровым номером 47:23:1909002:48 :

Обозначение части границ		Горизонтальное проложение (S), м	Описание прохождения части границ	Сведения о согласовании местоположения границ (согласовано/спорное)
от т.	до т.			
1	2	3	4	5
31	47	19.52	-	-
47	48	2.61	-	-
48	49	27.13	-	-
49	50	0.29	-	-
50	н54У	19.64	-	-
н54У	31	29.65	-	-

3. Сведения о характеристиках уточняемого земельного участка с кадастровым номером 47:23:1909002:48 :

№ п/п	Наименование характеристики	Значение характеристики
1	2	3
1.	Сведения об адресе земельного участка	Российская Федерация, Ленинградская область, район Гатчинский, массив Красницы, с.т. Южное, уч.148 2252f46b-5281-436a-9b02-5a22cc0b2d63

3. Сведения о характеристиках уточняемого земельного участка с кадастровым номером 47:23:1909002:48 :		
№ п/п	Наименование характеристики	Значение характеристики
1	2	3
1.1.	Сведения об ином месте нахождения земельного участка, не являющегося объектом адресации, в структурированном виде	-
1.2.	Дополнительные сведения о месте нахождения земельного участка	-
2.	Площадь земельного участка ± величина погрешности определения (вычисления) площади ($P \pm \Delta P$), м2	579 ± 17
3.	Формула, примененная для расчета предельной допустимой погрешности определения площади земельного участка, с подставленными значениями и итоговые (вычисленные) значения (ΔP), м2	$\Delta P = 3.5 * M_t * \sqrt{P} = 3.5 * 0,2 * \sqrt{579} = 17$
4.	Площадь земельного участка согласно сведениям Единого государственного реестра недвижимости ($R_{\text{кад}}$), м2	566
5.	Оценка расхождения P и $R_{\text{кад}}$ ($P - R_{\text{кад}}$), м2	13
6.	Предельные минимальный и максимальный размеры земельного участка ($R_{\text{мин}}$ и $R_{\text{макс}}$), м2	- -
7.	Кадастровый номер или иной государственный учетный номер (инвентарный) объекта недвижимости, расположенного на земельном участке	47:23:0000000:1518
8.	Вид (виды) разрешенного использования	для ведения садоводства
8.1.	Дополнительные сведения об использовании земельного участка	-
9.	Сведения о земельных участках (землях общего пользования, территории общего пользования), посредством которых обеспечивается доступ	Земли общего пользования
10.	Иные сведения	-
4. Пояснения к сведениям об уточняемом земельном участке с кадастровым номером 47:23:1909002:48 :		
1.	-	

Сведения об уточняемых земельных участках, необходимые для исправления реестровых ошибок в сведениях о местоположении их границ

1. Сведения о характерных точках границ уточняемого земельного участка с кадастровым номером 47:23:1909002:45 :

Система координат МСК-47, зона 2					Зона № 2		
Обозначение характерных точек границ	Координаты, м				Метод определения координат	Формулы, примененные для расчета средней квадратической погрешности определения координат характерных точек границ (Mt), с подставленными в такие формулы значениями и итоговые (вычисленные) значения Mt, м	Описание закрепления точки
	содержатся в Едином государственном реестре недвижимости		определены в результате выполнения комплексных кадастровых работ				
	X	Y	X	Y			
1	2	3	4	5	6	7	8
н49У	-	-	382142.29	2212345.63	Фотограмметрический метод	$Mt = 0.20$	Закрепление отсутствует
н50У	-	-	382143.42	2212366.48	Фотограмметрический метод	$Mt = 0.20$	Закрепление отсутствует
27	-	-	382113.13	2212366.96	Фотограмметрический метод	$Mt = 0.20$	Закрепление отсутствует
64	-	-	382112.01	2212346.46	Фотограмметрический метод	$Mt = 0.20$	Закрепление отсутствует
н49У	-	-	382142.29	2212345.63	Фотограмметрический метод	$Mt = 0.20$	Закрепление отсутствует

2. Сведения о частях границ уточняемого земельного участка с кадастровым номером 47:23:1909002:45 :

Обозначение части границ		Горизонтальное проложение (S), м	Описание прохождения части границ	Сведения о согласовании местоположения границ (согласовано/спорное)
от т.	до т.			
1	2	3	4	5
н49У	н50У	20.88	-	-
н50У	27	30.29	-	-
27	64	20.53	-	-
64	н49У	30.29	-	-

3. Сведения о характеристиках уточняемого земельного участка с кадастровым номером 47:23:1909002:45 :

№ п/п	Наименование характеристики	Значение характеристики
1	2	3
1.	Сведения об адресе земельного участка	Российская Федерация, Ленинградская область, район Гатчинский, массив Красницы, с.т. Южное, уч.151 2252f46b-5281-436a-9b02-5a22cc0b2d63
1.1.	Сведения об ином месте нахождения земельного участка, не являющегося объектом адресации, в структурированном виде	-
1.2.	Дополнительные сведения о месте нахождения земельного участка	-
2.	Площадь земельного участка ± величина погрешности определения (вычисления) площади ($P \pm \Delta P$), м ²	627 ± 18

3. Сведения о характеристиках уточняемого земельного участка с кадастровым номером 47:23:1909002:45 :		
№ п/п	Наименование характеристики	Значение характеристики
1	2	3
3.	Формула, примененная для расчета предельной допустимой погрешности определения площади земельного участка, с подставленными значениями и итоговые (вычисленные) значения (ΔP), м ²	$\Delta P = 3.5 * M_t * \sqrt{P} = 3.5 * 0,2 * \sqrt{627} = 18$
4.	Площадь земельного участка согласно сведениям Единого государственного реестра недвижимости (Р _{кад}), м ²	617
5.	Оценка расхождения Р и Р _{кад} (Р - Р _{кад}), м ²	10
6.	Предельные минимальный и максимальный размеры земельного участка (Р _{мин} и Р _{макс}), м ²	- -
7.	Кадастровый номер или иной государственный учетный номер (инвентарный) объекта недвижимости, расположенного на земельном участке	47:23:1909002:187
8.	Вид (виды) разрешенного использования	для ведения садоводства
8.1.	Дополнительные сведения об использовании земельного участка	-
9.	Сведения о земельных участках (землях общего пользования, территории общего пользования), посредством которых обеспечивается доступ	Земли общего пользования
10.	Иные сведения	-
4. Пояснения к сведениям об уточняемом земельном участке с кадастровым номером 47:23:1909002:45 :		
1.	-	

Сведения об уточняемых земельных участках, необходимые для исправления реестровых ошибок в сведениях о местоположении их границ

1. Сведения о характерных точках границ уточняемого земельного участка с кадастровым номером 47:23:1909002:55 :

Система координат МСК-47, зона 2					Зона № 2		
Обозначение характерных точек границ	Координаты, м				Метод определения координат	Формулы, примененные для расчета средней квадратической погрешности определения координат характерных точек границ (Mt), с подставленными в такие формулы значениями и итоговые (вычисленные) значения Mt, м	Описание закрепления точки
	содержатся в Едином государственном реестре недвижимости		определены в результате выполнения комплексных кадастровых работ				
	X	Y	X	Y			
1	2	3	4	5	6	7	8
21	-	-	382180.88	2212362.66	Фотограмметрический метод	$Mt = 0.20$	Закрепление отсутствует
14	-	-	382182.68	2212382.65	Фотограмметрический метод	$Mt = 0.20$	Закрепление отсутствует
17	-	-	382153.10	2212384.70	Фотограмметрический метод	$Mt = 0.20$	Закрепление отсутствует
18	-	-	382151.88	2212364.74	Фотограмметрический метод	$Mt = 0.20$	Закрепление отсутствует
21	-	-	382180.88	2212362.66	Фотограмметрический метод	$Mt = 0.20$	Закрепление отсутствует

2. Сведения о частях границ уточняемого земельного участка с кадастровым номером 47:23:1909002:55 :

Обозначение части границ		Горизонтальное проложение (S), м	Описание прохождения части границ	Сведения о согласовании местоположения границ (согласовано/спорное)
от т.	до т.			
1	2	3	4	5
21	14	20.07	-	-
14	17	29.65	-	-
17	18	20.00	-	-
18	21	29.07	-	-

3. Сведения о характеристиках уточняемого земельного участка с кадастровым номером 47:23:1909002:55 :

№ п/п	Наименование характеристики	Значение характеристики
1	2	3
1.	Сведения об адресе земельного участка	Российская Федерация, Ленинградская область, район Гатчинский, массив Красницы, с.т. Южное, уч.177 2252f46b-5281-436a-9b02-5a22cc0b2d63
1.1.	Сведения об ином месте нахождения земельного участка, не являющегося объектом адресации, в структурированном виде	-
1.2.	Дополнительные сведения о месте нахождения земельного участка	-
2.	Площадь земельного участка ± величина погрешности определения (вычисления) площади ($P \pm \Delta P$), м ²	588 ± 17

3. Сведения о характеристиках уточняемого земельного участка с кадастровым номером 47:23:1909002:55 :		
№ п/п	Наименование характеристики	Значение характеристики
1	2	3
3.	Формула, примененная для расчета предельной допустимой погрешности определения площади земельного участка, с подставленными значениями и итоговые (вычисленные) значения (ΔP), м2	$\Delta P = 3.5 * M_t * \sqrt{P} = 3.5 * 0,2 * \sqrt{588} = 17$
4.	Площадь земельного участка согласно сведениям Единого государственного реестра недвижимости (Ркад), м2	588
5.	Оценка расхождения Р и Ркад (Р - Ркад), м2	-
6.	Предельные минимальный и максимальный размеры земельного участка (Рмин и Рмакс), м2	- -
7.	Кадастровый номер или иной государственный учетный номер (инвентарный) объекта недвижимости, расположенного на земельном участке	47:23:1909002:155
8.	Вид (виды) разрешенного использования	для ведения садоводства
8.1.	Дополнительные сведения об использовании земельного участка	-
9.	Сведения о земельных участках (землях общего пользования, территории общего пользования), посредством которых обеспечивается доступ	Земли общего пользования
10.	Иные сведения	-
4. Пояснения к сведениям об уточняемом земельном участке с кадастровым номером 47:23:1909002:55 :		
1.	-	

Сведения об уточняемых земельных участках, необходимые для исправления реестровых ошибок в сведениях о местоположении их границ

1. Сведения о характерных точках границ уточняемого земельного участка с кадастровым номером 47:23:1909002:56 :

Система координат МСК-47, зона 2					Зона № 2		
Обозначение характерных точек границ	Координаты, м				Метод определения координат	Формулы, примененные для расчета средней квадратической погрешности определения координат характерных точек границ (Mt), с подставленными в такие формулы значениями и итоговые (вычисленные) значения Mt, м	Описание закрепления точки
	содержатся в Едином государственном реестре недвижимости		определены в результате выполнения комплексных кадастровых работ				
	X	Y	X	Y			
1	2	3	4	5	6	7	8
20	-	-	382180.25	2212342.66	Фотограмметрический метод	$Mt = 0.20$	Закрепление отсутствует
21	-	-	382180.88	2212362.66	Фотограмметрический метод	$Mt = 0.20$	Закрепление отсутствует
18	-	-	382151.88	2212364.74	Фотограмметрический метод	$Mt = 0.20$	Закрепление отсутствует
19	-	-	382150.61	2212343.83	Фотограмметрический метод	$Mt = 0.20$	Закрепление отсутствует
20	-	-	382180.25	2212342.66	Фотограмметрический метод	$Mt = 0.20$	Закрепление отсутствует

2. Сведения о частях границ уточняемого земельного участка с кадастровым номером 47:23:1909002:56 :

Обозначение части границ		Горизонтальное проложение (S), м	Описание прохождения части границ	Сведения о согласовании местоположения границ (согласовано/спорное)
от т.	до т.			
1	2	3	4	5
20	21	20.01	-	-
21	18	29.07	-	-
18	19	20.95	-	-
19	20	29.66	-	-

3. Сведения о характеристиках уточняемого земельного участка с кадастровым номером 47:23:1909002:56 :

№ п/п	Наименование характеристики	Значение характеристики
1	2	3
1.	Сведения об адресе земельного участка	Российская Федерация, Ленинградская область, район Гатчинский, массив Красницы, с.т. Южное, уч.178 2252f46b-5281-436a-9b02-5a22cc0b2d63
1.1.	Сведения об ином месте нахождения земельного участка, не являющегося объектом адресации, в структурированном виде	-
1.2.	Дополнительные сведения о месте нахождения земельного участка	-
2.	Площадь земельного участка ± величина погрешности определения (вычисления) площади ($P \pm \Delta P$), м ²	601 ± 17

3. Сведения о характеристиках уточняемого земельного участка с кадастровым номером 47:23:1909002:56 :		
№ п/п	Наименование характеристики	Значение характеристики
1	2	3
3.	Формула, примененная для расчета предельной допустимой погрешности определения площади земельного участка, с подставленными значениями и итоговые (вычисленные) значения (ΔP), м ²	$\Delta P=3.5 \cdot M_t \cdot \sqrt{P}=3.5 \cdot 0,2 \cdot \sqrt{601}=17$
4.	Площадь земельного участка согласно сведениям Единого государственного реестра недвижимости (Р _{кад}), м ²	606
5.	Оценка расхождения Р и Р _{кад} (Р - Р _{кад}), м ²	5
6.	Предельные минимальный и максимальный размеры земельного участка (Р _{мин} и Р _{макс}), м ²	- -
7.	Кадастровый номер или иной государственный учетный номер (инвентарный) объекта недвижимости, расположенного на земельном участке	47:23:1909002:410
8.	Вид (виды) разрешенного использования	для ведения садоводства
8.1.	Дополнительные сведения об использовании земельного участка	-
9.	Сведения о земельных участках (землях общего пользования, территории общего пользования), посредством которых обеспечивается доступ	Земли общего пользования
10.	Иные сведения	-
4. Пояснения к сведениям об уточняемом земельном участке с кадастровым номером 47:23:1909002:56 :		
1.	-	

Сведения об уточняемых земельных участках, необходимые для исправления реестровых ошибок в сведениях о местоположении их границ

1. Сведения о характерных точках границ уточняемого земельного участка с кадастровым номером 47:23:1909002:15 :

Система координат МСК-47, зона 2					Зона № 2		
Обозначение характерных точек границ	Координаты, м				Метод определения координат	Формулы, примененные для расчета средней квадратической погрешности определения координат характерных точек границ (Mt), с подставленными в такие формулы значениями и итоговые (вычисленные) значения Mt, м	Описание закрепления точки
	содержатся в Едином государственном реестре недвижимости		определены в результате выполнения комплексных кадастровых работ				
	X	Y	X	Y			
1	2	3	4	5	6	7	8
74	-	-	382097.63	2212098.34	Фотограмметрический метод	$Mt = 0.20$	Закрепление отсутствует
228	-	-	382098.82	2212117.71	Фотограмметрический метод	$Mt = 0.20$	Закрепление отсутствует
229	-	-	382068.48	2212118.85	Фотограмметрический метод	$Mt = 0.20$	Закрепление отсутствует
230	-	-	382067.28	2212100.21	Фотограмметрический метод	$Mt = 0.20$	Закрепление отсутствует
74	-	-	382097.63	2212098.34	Фотограмметрический метод	$Mt = 0.20$	Закрепление отсутствует

2. Сведения о частях границ уточняемого земельного участка с кадастровым номером 47:23:1909002:15 :

Обозначение части границ		Горизонтальное проложение (S), м	Описание прохождения части границ	Сведения о согласовании местоположения границ (согласовано/спорное)
от т.	до т.			
1	2	3	4	5
74	228	19.41	-	-
228	229	30.36	-	-
229	230	18.68	-	-
230	74	30.41	-	-

3. Сведения о характеристиках уточняемого земельного участка с кадастровым номером 47:23:1909002:15 :

№ п/п	Наименование характеристики	Значение характеристики
1	2	3
1.	Сведения об адресе земельного участка	Российская Федерация, Ленинградская область, район Гатчинский, массив Красницы, с.т. Южное, уч.136 2252f46b-5281-436a-9b02-5a22cc0b2d63
1.1.	Сведения об ином месте нахождения земельного участка, не являющегося объектом адресации, в структурированном виде	-
1.2.	Дополнительные сведения о месте нахождения земельного участка	-
2.	Площадь земельного участка ± величина погрешности определения (вычисления) площади ($P \pm \Delta P$), м ²	579 ± 17

3. Сведения о характеристиках уточняемого земельного участка с кадастровым номером 47:23:1909002:15 :

№ п/п	Наименование характеристики	Значение характеристики
1	2	3
3.	Формула, примененная для расчета предельной допустимой погрешности определения площади земельного участка, с подставленными значениями и итоговые (вычисленные) значения (ΔP), м2	$\Delta P = 3.5 * M_t * \sqrt{P} = 3.5 * 0,2 * \sqrt{579} = 17$
4.	Площадь земельного участка согласно сведениям Единого государственного реестра недвижимости (Ркад), м2	582
5.	Оценка расхождения Р и Ркад (Р - Ркад), м2	3
6.	Предельные минимальный и максимальный размеры земельного участка (Рмин и Рмакс), м2	- -
7.	Кадастровый номер или иной государственный учетный номер (инвентарный) объекта недвижимости, расположенного на земельном участке	47:23:0000000:14907
8.	Вид (виды) разрешенного использования	для ведения садоводства
8.1.	Дополнительные сведения об использовании земельного участка	-
9.	Сведения о земельных участках (землях общего пользования, территории общего пользования), посредством которых обеспечивается доступ	Земли общего пользования
10.	Иные сведения	-

4. Пояснения к сведениям об уточняемом земельном участке с кадастровым номером 47:23:1909002:15 :

1.	-
----	---

Сведения об уточняемых земельных участках, необходимые для исправления реестровых ошибок в сведениях о местоположении их границ

1. Сведения о характерных точках границ уточняемого земельного участка с кадастровым номером 47:23:1909002:103 :

Система координат МСК-47, зона 2					Зона № 2		
Обозначение характерных точек границ	Координаты, м				Метод определения координат	Формулы, примененные для расчета средней квадратической погрешности определения координат характерных точек границ (Mt), с подставленными в такие формулы значениями и итоговые (вычисленные) значения Mt, м	Описание закрепления точки
	содержатся в Едином государственном реестре недвижимости		определены в результате выполнения комплексных кадастровых работ				
	X	Y	X	Y			
1	2	3	4	5	6	7	8
164	-	-	382216.66	2212318.85	Фотограмметрический метод	Mt = 0.20	Закрепление отсутствует
165	-	-	382246.61	2212317.05	Фотограмметрический метод	Mt = 0.20	Закрепление отсутствует
166	-	-	382246.70	2212319.09	Фотограмметрический метод	Mt = 0.20	Закрепление отсутствует
н9У	-	-	382247.71	2212340.78	Фотограмметрический метод	Mt = 0.20	Закрепление отсутствует
168	-	-	382218.01	2212341.31	Фотограмметрический метод	Mt = 0.20	Закрепление отсутствует
164	-	-	382216.66	2212318.85	Фотограмметрический метод	Mt = 0.20	Закрепление отсутствует

2. Сведения о частях границ уточняемого земельного участка с кадастровым номером 47:23:1909002:103 :

Обозначение части границ		Горизонтальное проложение (S), м	Описание прохождения части границ	Сведения о согласовании местоположения границ (согласовано/спорное)
от т.	до т.			
1	2	3	4	5
164	165	30.00	-	-
165	166	2.04	-	-
166	н9У	21.71	-	-
н9У	168	29.70	-	-
168	164	22.50	-	-

3. Сведения о характеристиках уточняемого земельного участка с кадастровым номером 47:23:1909002:103 :

№ п/п	Наименование характеристики	Значение характеристики
1	2	3
1.	Сведения об адресе земельного участка	Российская Федерация, Ленинградская область, район Гатчинский, массив Красницы, с.т. Южное, уч.233 2252f46b-5281-436a-9b02-5a22cc0b2d63
1.1.	Сведения об ином месте нахождения земельного участка, не являющегося объектом адресации, в структурированном виде	-
1.2.	Дополнительные сведения о месте нахождения земельного участка	-

3. Сведения о характеристиках уточняемого земельного участка с кадастровым номером 47:23:1909002:103 :		
№ п/п	Наименование характеристики	Значение характеристики
1	2	3
2.	Площадь земельного участка ± величина погрешности определения (вычисления) площади ($P \pm \Delta P$), м2	690 ± 18
3.	Формула, примененная для расчета предельной допустимой погрешности определения площади земельного участка, с подставленными значениями и итоговые (вычисленные) значения (ΔP), м2	$\Delta P = 3.5 * M_t * \sqrt{P} = 3.5 * 0,2 * \sqrt{690} = 18$
4.	Площадь земельного участка согласно сведениям Единого государственного реестра недвижимости (Ркад), м2	660
5.	Оценка расхождения P и Ркад ($P - P_{кад}$), м2	30
6.	Предельные минимальный и максимальный размеры земельного участка (Рмин и Рмакс), м2	- -
7.	Кадастровый номер или иной государственный учетный номер (инвентарный) объекта недвижимости, расположенного на земельном участке	47:23:1909002:164 47:23:1909002:178
8.	Вид (виды) разрешенного использования	для ведения садоводства
8.1.	Дополнительные сведения об использовании земельного участка	-
9.	Сведения о земельных участках (землях общего пользования, территории общего пользования), посредством которых обеспечивается доступ	Земли общего пользования
10.	Иные сведения	-
4. Пояснения к сведениям об уточняемом земельном участке с кадастровым номером 47:23:1909002:103 :		
1.	-	

Сведения об уточняемых земельных участках, необходимые для исправления реестровых ошибок в сведениях о местоположении их границ

1. Сведения о характерных точках границ уточняемого земельного участка с кадастровым номером 47:23:1909002:50 :

Система координат МСК-47, зона 2					Зона № 2		
Обозначение характерных точек границ	Координаты, м				Метод определения координат	Формулы, примененные для расчета средней квадратической погрешности определения координат характерных точек границ (Mt), с подставленными в такие формулы значениями и итоговые (вычисленные) значения Mt, м	Описание закрепления точки
	содержатся в Едином государственном реестре недвижимости		определены в результате выполнения комплексных кадастровых работ				
	X	Y	X	Y			
1	2	3	4	5	6	7	8
1	-	-	382147.79	2212445.18	Фотограмметрический метод	$Mt = 0.20$	Закрепление отсутствует
2	-	-	382148.80	2212463.59	Фотограмметрический метод	$Mt = 0.20$	Закрепление отсутствует
н59У	-	-	382142.81	2212464.00	Фотограмметрический метод	$Mt = 0.20$	Закрепление отсутствует
н60У	-	-	382142.95	2212470.02	Фотограмметрический метод	$Mt = 0.20$	Закрепление отсутствует
н61У	-	-	382134.95	2212470.32	Фотограмметрический метод	$Mt = 0.20$	Закрепление отсутствует
н62У	-	-	382134.67	2212464.42	Фотограмметрический метод	$Mt = 0.20$	Закрепление отсутствует
3	-	-	382118.46	2212465.26	Фотограмметрический метод	$Mt = 0.20$	Закрепление отсутствует
4	-	-	382118.10	2212447.31	Фотограмметрический метод	$Mt = 0.20$	Закрепление отсутствует
1	-	-	382147.79	2212445.18	Фотограмметрический метод	$Mt = 0.20$	Закрепление отсутствует

2. Сведения о частях границ уточняемого земельного участка с кадастровым номером 47:23:1909002:50 :

Обозначение части границ		Горизонтальное проложение (S), м	Описание прохождения части границ	Сведения о согласовании местоположения границ (согласовано/спорное)
от т.	до т.			
1	2	3	4	5
1	2	18.44	-	-
2	н59У	6.00	-	-
н59У	н60У	6.02	-	-
н60У	н61У	8.01	-	-
н61У	н62У	5.91	-	-
н62У	3	16.23	-	-
3	4	17.95	-	-
4	1	29.77	-	-

3. Сведения о характеристиках уточняемого земельного участка с кадастровым номером 47:23:1909002:50 :		
№ п/п	Наименование характеристики	Значение характеристики
1	2	3
1.	Сведения об адресе земельного участка	Российская Федерация, Ленинградская область, район Гатчинский, массив Красницы, с.т. Южное, уч.146 2252f46b-5281-436a-9b02-5a22cc0b2 d63
1.1.	Сведения об ином месте нахождения земельного участка, не являющегося объектом адресации, в структурированном виде	-
1.2.	Дополнительные сведения о месте нахождения земельного участка	-
2.	Площадь земельного участка ± величина погрешности определения (вычисления) площади ($P \pm \Delta P$), м2	596 ± 17
3.	Формула, примененная для расчета предельной допустимой погрешности определения площади земельного участка, с подставленными значениями и итоговые (вычисленные) значения (ΔP), м2	$\Delta P = 3.5 * M_t * \sqrt{P} = 3.5 * 0,2 * \sqrt{596} = 17$
4.	Площадь земельного участка согласно сведениям Единого государственного реестра недвижимости (Ркад), м2	547
5.	Оценка расхождения P и Ркад (P - Ркад), м2	49
6.	Предельные минимальный и максимальный размеры земельного участка (Рмин и Рмакс), м2	- -
7.	Кадастровый номер или иной государственный учетный номер (инвентарный) объекта недвижимости, расположенного на земельном участке	47:23:0507001:587
8.	Вид (виды) разрешенного использования	для ведения садоводства
8.1.	Дополнительные сведения об использовании земельного участка	-
9.	Сведения о земельных участках (землях общего пользования, территории общего пользования), посредством которых обеспечивается доступ	Земли общего пользования
10.	Иные сведения	-
4. Пояснения к сведениям об уточняемом земельном участке с кадастровым номером 47:23:1909002:50 :		
1.	-	

Сведения об уточняемых земельных участках, необходимые для исправления реестровых ошибок в сведениях о местоположении их границ

1. Сведения о характерных точках границ уточняемого земельного участка с кадастровым номером 47:23:1909002:77 :

Система координат МСК-47, зона 2					Зона № 2		
Обозначение характерных точек границ	Координаты, м				Метод определения координат	Формулы, примененные для расчета средней квадратической погрешности определения координат характерных точек границ (Mt), с подставленными в такие формулы значениями и итоговые (вычисленные) значения Mt, м	Описание закрепления точки
	содержатся в Едином государственном реестре недвижимости		определены в результате выполнения комплексных кадастровых работ				
	X	Y	X	Y			
1	2	3	4	5	6	7	8
114	-	-	382156.44	2211923.44	Фотограмметрический метод	$Mt = 0.20$	Закрепление отсутствует
115	-	-	382126.54	2211925.73	Фотограмметрический метод	$Mt = 0.20$	Закрепление отсутствует
116	-	-	382125.47	2211906.02	Фотограмметрический метод	$Mt = 0.20$	Закрепление отсутствует
н63У	-	-	382143.28	2211905.02	Фотограмметрический метод	$Mt = 0.20$	Закрепление отсутствует
н64У	-	-	382143.00	2211900.72	Фотограмметрический метод	$Mt = 0.20$	Закрепление отсутствует
н65У	-	-	382155.23	2211899.85	Фотограмметрический метод	$Mt = 0.20$	Закрепление отсутствует
113	-	-	382155.41	2211904.39	Фотограмметрический метод	$Mt = 0.20$	Закрепление отсутствует
114	-	-	382156.44	2211923.44	Фотограмметрический метод	$Mt = 0.20$	Закрепление отсутствует

2. Сведения о частях границ уточняемого земельного участка с кадастровым номером 47:23:1909002:77 :

Обозначение части границ		Горизонтальное проложение (S), м	Описание прохождения части границ	Сведения о согласовании местоположения границ (согласовано/спорное)
от т.	до т.			
1	2	3	4	5
114	115	29.99	-	-
115	116	19.74	-	-
116	н63У	17.84	-	-
н63У	н64У	4.31	-	-
н64У	н65У	12.26	-	-
н65У	113	4.54	-	-
113	114	19.08	-	-

3. Сведения о характеристиках уточняемого земельного участка с кадастровым номером 47:23:1909002:77 :		
№ п/п	Наименование характеристики	Значение характеристики
1	2	3
1.	Сведения об адресе земельного участка	Российская Федерация, Ленинградская область, район Гатчинский, массив Красницы, с.т. Южное, уч.199 2252f46b-5281-436a-9b02-5a22cc0b2 d63
1.1.	Сведения об ином месте нахождения земельного участка, не являющегося объектом адресации, в структурированном виде	-
1.2.	Дополнительные сведения о месте нахождения земельного участка	-
2.	Площадь земельного участка ± величина погрешности определения (вычисления) площади ($P \pm \Delta P$), м ²	636 ± 18
3.	Формула, примененная для расчета предельной допустимой погрешности определения площади земельного участка, с подставленными значениями и итоговые (вычисленные) значения (ΔP), м ²	$\Delta P = 3.5 * M_t * \sqrt{P} = 3.5 * 0,2 * \sqrt{636} = 18$
4.	Площадь земельного участка согласно сведениям Единого государственного реестра недвижимости (Ркад), м ²	582
5.	Оценка расхождения P и Ркад (P - Ркад), м ²	54
6.	Предельные минимальный и максимальный размеры земельного участка (Рмин и Рмакс), м ²	- -
7.	Кадастровый номер или иной государственный учетный номер (инвентарный) объекта недвижимости, расположенного на земельном участке	47:23:1909002:174
8.	Вид (виды) разрешенного использования	для ведения садоводства
8.1.	Дополнительные сведения об использовании земельного участка	-
9.	Сведения о земельных участках (землях общего пользования, территории общего пользования), посредством которых обеспечивается доступ	Земли общего пользования
10.	Иные сведения	-
4. Пояснения к сведениям об уточняемом земельном участке с кадастровым номером 47:23:1909002:77 :		
1.	-	

Сведения об уточняемых земельных участках, необходимые для исправления реестровых ошибок в сведениях о местоположении их границ

1. Сведения о характерных точках границ уточняемого земельного участка с кадастровым номером 47:23:1909002:123 :

Система координат МСК-47, зона 2					Зона № 2		
Обозначение характерных точек границ	Координаты, м				Метод определения координат	Формулы, примененные для расчета средней квадратической погрешности определения координат характерных точек границ (Mt), с подставленными в такие формулы значениями и итоговые (вычисленные) значения Mt, м	Описание закрепления точки
	содержатся в Едином государственном реестре недвижимости		определены в результате выполнения комплексных кадастровых работ				
	X	Y	X	Y			
1	2	3	4	5	6	7	8
н66У	-	-	382215.72	2211900.93	Фотограмметрический метод	$Mt = 0.20$	Закрепление отсутствует
н67У	-	-	382215.41	2211895.54	Фотограмметрический метод	$Mt = 0.20$	Закрепление отсутствует
н68У	-	-	382222.85	2211895.08	Фотограмметрический метод	$Mt = 0.20$	Закрепление отсутствует
149	-	-	382222.95	2211900.55	Фотограмметрический метод	$Mt = 0.20$	Закрепление отсутствует
139	-	-	382223.55	2211918.66	Фотограмметрический метод	$Mt = 0.20$	Закрепление отсутствует
138	-	-	382219.15	2211919.06	Фотограмметрический метод	$Mt = 0.20$	Закрепление отсутствует
137	-	-	382194.32	2211920.53	Фотограмметрический метод	$Mt = 0.20$	Закрепление отсутствует
148	-	-	382193.31	2211902.19	Фотограмметрический метод	$Mt = 0.20$	Закрепление отсутствует
н66У	-	-	382215.72	2211900.93	Фотограмметрический метод	$Mt = 0.20$	Закрепление отсутствует

2. Сведения о частях границ уточняемого земельного участка с кадастровым номером 47:23:1909002:123 :

Обозначение части границ		Горизонтальное проложение (S), м	Описание прохождения части границ	Сведения о согласовании местоположения границ (согласовано/спорное)
от т.	до т.			
1	2	3	4	5
н66У	н67У	5.40	-	-
н67У	н68У	7.45	-	-
н68У	149	5.47	-	-
149	139	18.12	-	-
139	138	4.42	-	-
138	137	24.87	-	-
137	148	18.37	-	-
148	н66У	22.45	-	-

3. Сведения о характеристиках уточняемого земельного участка с кадастровым номером 47:23:1909002:123 :		
№ п/п	Наименование характеристики	Значение характеристики
1	2	3
1.	Сведения об адресе земельного участка	Российская Федерация, Ленинградская область, район Гатчинский, массив Красницы, с.т. Южное, уч.253 2252f46b-5281-436a-9b02-5a22cc0b2 d63
1.1.	Сведения об ином месте нахождения земельного участка, не являющегося объектом адресации, в структурированном виде	-
1.2.	Дополнительные сведения о месте нахождения земельного участка	-
2.	Площадь земельного участка ± величина погрешности определения (вычисления) площади ($P \pm \Delta P$), м ²	580 ± 17
3.	Формула, примененная для расчета предельной допустимой погрешности определения площади земельного участка, с подставленными значениями и итоговые (вычисленные) значения (ΔP), м ²	$\Delta P = 3.5 * M_t * \sqrt{P} = 3.5 * 0,2 * \sqrt{580} = 17$
4.	Площадь земельного участка согласно сведениям Единого государственного реестра недвижимости (Ркад), м ²	543
5.	Оценка расхождения P и Ркад (P - Ркад), м ²	37
6.	Предельные минимальный и максимальный размеры земельного участка (Рмин и Рмакс), м ²	- -
7.	Кадастровый номер или иной государственный учетный номер (инвентарный) объекта недвижимости, расположенного на земельном участке	47:23:0000000:17969
8.	Вид (виды) разрешенного использования	для ведения садоводства
8.1.	Дополнительные сведения об использовании земельного участка	-
9.	Сведения о земельных участках (землях общего пользования, территории общего пользования), посредством которых обеспечивается доступ	Земли общего пользования
10.	Иные сведения	-
4. Пояснения к сведениям об уточняемом земельном участке с кадастровым номером 47:23:1909002:123 :		
1.	-	

Сведения об уточняемых земельных участках, необходимые для исправления реестровых ошибок в сведениях о местоположении их границ

1. Сведения о характерных точках границ уточняемого земельного участка с кадастровым номером 47:23:1909002:52 :

Система координат МСК-47, зона 2					Зона № 2		
Обозначение характерных точек границ	Координаты, м				Метод определения координат	Формулы, примененные для расчета средней квадратической погрешности определения координат характерных точек границ (Mt), с подставленными в такие формулы значениями и итоговые (вычисленные) значения Mt, м	Описание закрепления точки
	содержатся в Едином государственном реестре недвижимости		определены в результате выполнения комплексных кадастровых работ				
	X	Y	X	Y			
1	2	3	4	5	6	7	8
9	-	-	382185.47	2212422.61	Фотограмметрический метод	$Mt = 0.20$	Закрепление отсутствует
н69У	-	-	382187.44	2212422.52	Фотограмметрический метод	$Mt = 0.20$	Закрепление отсутствует
н70У	-	-	382188.65	2212442.79	Фотограмметрический метод	$Mt = 0.20$	Закрепление отсутствует
8	-	-	382156.74	2212444.31	Фотограмметрический метод	$Mt = 0.20$	Закрепление отсутствует
10	-	-	382155.51	2212424.28	Фотограмметрический метод	$Mt = 0.20$	Закрепление отсутствует
9	-	-	382185.47	2212422.61	Фотограмметрический метод	$Mt = 0.20$	Закрепление отсутствует

2. Сведения о частях границ уточняемого земельного участка с кадастровым номером 47:23:1909002:52 :

Обозначение части границ		Горизонтальное проложение (S), м	Описание прохождения части границ	Сведения о согласовании местоположения границ (согласовано/спорное)
от т.	до т.			
1	2	3	4	5
9	н69У	1.97	-	-
н69У	н70У	20.31	-	-
н70У	8	31.95	-	-
8	10	20.07	-	-
10	9	30.01	-	-

3. Сведения о характеристиках уточняемого земельного участка с кадастровым номером 47:23:1909002:52 :

№ п/п	Наименование характеристики	Значение характеристики
1	2	3
1.	Сведения об адресе земельного участка	Российская Федерация, Ленинградская область, район Гатчинский, массив Красницы, с.т. Южное, уч.174 2252f46b-5281-436a-9b02-5a22cc0b2d63
1.1.	Сведения об ином месте нахождения земельного участка, не являющегося объектом адресации, в структурированном виде	-
1.2.	Дополнительные сведения о месте нахождения земельного участка	-

3. Сведения о характеристиках уточняемого земельного участка с кадастровым номером 47:23:1909002:52 :		
№ п/п	Наименование характеристики	Значение характеристики
1	2	3
2.	Площадь земельного участка ± величина погрешности определения (вычисления) площади ($P \pm \Delta P$), м2	645 ± 18
3.	Формула, примененная для расчета предельной допустимой погрешности определения площади земельного участка, с подставленными значениями и итоговые (вычисленные) значения (ΔP), м2	$\Delta P = 3.5 * M_t * \sqrt{P} = 3.5 * 0,2 * \sqrt{645} = 18$
4.	Площадь земельного участка согласно сведениям Единого государственного реестра недвижимости (Ркад), м2	605
5.	Оценка расхождения P и Ркад (P - Ркад), м2	40
6.	Предельные минимальный и максимальный размеры земельного участка (Рмин и Рмакс), м2	- -
7.	Кадастровый номер или иной государственный учетный номер (инвентарный) объекта недвижимости, расположенного на земельном участке	-
8.	Вид (виды) разрешенного использования	для ведения садоводства
8.1.	Дополнительные сведения об использовании земельного участка	-
9.	Сведения о земельных участках (землях общего пользования, территории общего пользования), посредством которых обеспечивается доступ	Земли общего пользования
10.	Иные сведения	-
4. Пояснения к сведениям об уточняемом земельном участке с кадастровым номером 47:23:1909002:52 :		
1.	-	

Сведения об уточняемых земельных участках, необходимые для исправления реестровых ошибок в сведениях о местоположении их границ

1. Сведения о характерных точках границ уточняемого земельного участка с кадастровым номером 47:23:1909002:51 :

Система координат МСК-47, зона 2					Зона № 2		
Обозначение характерных точек границ	Координаты, м				Метод определения координат	Формулы, примененные для расчета средней квадратической погрешности определения координат характерных точек границ (Mt), с подставленными в такие формулы значениями и итоговые (вычисленные) значения Mt, м	Описание закрепления точки
	содержатся в Едином государственном реестре недвижимости		определены в результате выполнения комплексных кадастровых работ				
	X	Y	X	Y			
1	2	3	4	5	6	7	8
н70У	-	-	382188.65	2212442.79	Фотограмметрический метод	$Mt = 0.20$	Закрепление отсутствует
н71У	-	-	382189.98	2212462.24	Фотограмметрический метод	$Mt = 0.20$	Закрепление отсутствует
7	-	-	382157.95	2212464.19	Фотограмметрический метод	$Mt = 0.20$	Закрепление отсутствует
8	-	-	382156.74	2212444.31	Фотограмметрический метод	$Mt = 0.20$	Закрепление отсутствует
н70У	-	-	382188.65	2212442.79	Фотограмметрический метод	$Mt = 0.20$	Закрепление отсутствует

2. Сведения о частях границ уточняемого земельного участка с кадастровым номером 47:23:1909002:51 :

Обозначение части границ		Горизонтальное проложение (S), м	Описание прохождения части границ	Сведения о согласовании местоположения границ (согласовано/спорное)
от т.	до т.			
1	2	3	4	5
-	-	-	-	-

3. Сведения о характеристиках уточняемого земельного участка с кадастровым номером 47:23:1909002:51 :

№ п/п	Наименование характеристики	Значение характеристики
1	2	3
1.	Сведения об адресе земельного участка	Российская Федерация, Ленинградская область, район Гатчинский, массив Красницы, с.т. Южное, уч.173 2252f46b-5281-436a-9b02-5a22cc0b2d63
1.1.	Сведения об ином месте нахождения земельного участка, не являющегося объектом адресации, в структурированном виде	-
1.2.	Дополнительные сведения о месте нахождения земельного участка	-
2.	Площадь земельного участка ± величина погрешности определения (вычисления) площади ($P \pm \Delta P$), м ²	631 ± 18
3.	Формула, примененная для расчета предельной допустимой погрешности определения площади земельного участка, с подставленными значениями и итоговые (вычисленные) значения (ΔP), м ²	$\Delta P = 3.5 * Mt * \sqrt{P} = 3.5 * 0.2 * \sqrt{631} = 18$
4.	Площадь земельного участка согласно сведениям Единого государственного реестра недвижимости (Ркад), м ²	592

3. Сведения о характеристиках уточняемого земельного участка с кадастровым номером 47:23:1909002:51 :

№ п/п	Наименование характеристики	Значение характеристики
1	2	3
5.	Оценка расхождения Р и Ркад (Р - Ркад), м2	39
6.	Предельные минимальный и максимальный размеры земельного участка (Рмин и Рмакс), м2	- -
7.	Кадастровый номер или иной государственный учетный номер (инвентарный) объекта недвижимости, расположенного на земельном участке	-
8.	Вид (виды) разрешенного использования	для ведения садоводства
8.1.	Дополнительные сведения об использовании земельного участка	-
9.	Сведения о земельных участках (землях общего пользования, территории общего пользования), посредством которых обеспечивается доступ	Земли общего пользования
10.	Иные сведения	-

4. Пояснения к сведениям об уточняемом земельном участке с кадастровым номером 47:23:1909002:51 :

1.	-
----	---

Сведения об уточняемых земельных участках, необходимые для исправления реестровых ошибок в сведениях о местоположении их границ

1. Сведения о характерных точках границ уточняемого земельного участка с кадастровым номером 47:23:0000000:335 :

Система координат					Зона № -		
Обозначение характерных точек границ	Координаты, м				Метод определения координат	Формулы, примененные для расчета средней квадратической погрешности определения координат характерных точек границ (Mt), с подставленными в такие формулы значениями и итоговые (вычисленные) значения Mt, м	Описание закрепления точки
	содержатся в Едином государственном реестре недвижимости		определены в результате выполнения комплексных кадастровых работ				
	X	Y	X	Y			
1	2	3	4	5	6	7	8
-	-	-	-	-	-	-	-

2. Сведения о частях границ уточняемого земельного участка с кадастровым номером 47:23:0000000:335 :

Обозначение части границ		Горизонтальное проложение (S), м	Описание прохождения части границ	Сведения о согласовании местоположения границ (согласовано/спорное)
от т.	до т.			
1	2	3	4	5
-	-	-	-	-

3. Сведения о характеристиках уточняемого земельного участка с кадастровым номером 47:23:0000000:335 :

№ п/п	Наименование характеристики	Значение характеристики
1	2	3
1.	Сведения об адресе земельного участка	Российская Федерация, Ленинградская область, район Гатчинский, массив Красницы, сад Южное, участок Б/Н d8b063c6-add0-48c3-b615-ec54b7b3f7be
1.1.	Сведения об ином месте нахождения земельного участка, не являющегося объектом адресации, в структурированном виде	-
1.2.	Дополнительные сведения о месте нахождения земельного участка	-
2.	Площадь земельного участка ± величина погрешности определения (вычисления) площади ($P \pm \Delta P$), м ²	86089 ± 205
3.	Формула, примененная для расчета предельной допустимой погрешности определения площади земельного участка, с подставленными значениями и итоговые (вычисленные) значения (ΔP), м ²	$\Delta P = 3.5 * Mt * \sqrt{P} = 3.5 * 0,2 * \sqrt{86089} = 205$
4.	Площадь земельного участка согласно сведениям Единого государственного реестра недвижимости (Ркад), м ²	87228
5.	Оценка расхождения P и Ркад ($P - P_{кад}$), м ²	1139
6.	Предельные минимальный и максимальный размеры земельного участка (Pмин и Pмакс), м ²	- -
7.	Кадастровый номер или иной государственный учетный номер (инвентарный) объекта недвижимости, расположенного на земельном участке	-
8.	Вид (виды) разрешенного использования	для ведения садоводства

3. Сведения о характеристиках уточняемого земельного участка с кадастровым номером 47:23:0000000:335 :

№ п/п	Наименование характеристики	Значение характеристики
1	2	3
8.1.	Дополнительные сведения об использовании земельного участка	Земельный участок общего пользования
9.	Сведения о земельных участках (землях общего пользования, территории общего пользования), посредством которых обеспечивается доступ	-
10.	Иные сведения	-

4. Пояснения к сведениям об уточняемом земельном участке с кадастровым номером 47:23:0000000:335 :

1.	-
----	---

Сведения об уточняемых земельных участках, необходимые для исправления реестровых ошибок в сведениях о местоположении их границ

1. Сведения о характерных точках границ уточняемого земельного участка с кадастровым номером 47:23:1909002:145 :

Система координат МСК-47, зона 2					Зона № 2		
Обозначение характерных точек границ	Координаты, м				Метод определения координат	Формулы, примененные для расчета средней квадратической погрешности определения координат характерных точек границ (Mt), с подставленными в такие формулы значениями и итоговые (вычисленные) значения Mt, м	Описание закрепления точки
	содержатся в Едином государственном реестре недвижимости		определены в результате выполнения комплексных кадастровых работ				
	X	Y	X	Y			
1	2	3	4	5	6	7	8
Внешний контур						-	
423	-	-	382256.26	2211882.68	Фотограмметрический метод	Mt = 0.20	Закрепление отсутствует
422	-	-	382281.72	2212338.63	Фотограмметрический метод	Mt = 0.20	Закрепление отсутствует
634	382052.25	2211895.57	-	-	-	-	-
н382У	-	-	382281.73	2212339.16	Фотограмметрический метод	Mt = 0.20	Закрепление отсутствует
423	382256.26	2211882.68	-	-	-	-	-
н8У	-	-	382277.93	2212339.39	Фотограмметрический метод	Mt = 0.20	Закрепление отсутствует
422	382281.72	2212338.63	-	-	-	-	-
н7У	-	-	382276.71	2212317.82	Фотограмметрический метод	Mt = 0.20	Закрепление отсутствует
635	382254.33	2212340.90	-	-	-	-	-
143	-	-	382275.46	2212297.07	Фотограмметрический метод	Mt = 0.20	Закрепление отсутствует
636	382254.75	2212360.78	-	-	-	-	-
142	-	-	382274.16	2212275.32	Фотограмметрический метод	Mt = 0.20	Закрепление отсутствует
637	382230.77	2212403.16	-	-	-	-	-
147	-	-	382243.27	2212277.18	Фотограмметрический метод	Mt = 0.20	Закрепление отсутствует
638	382188.52	2212407.01	-	-	-	-	-
665	-	-	382214.26	2212278.92	Фотограмметрический метод	Mt = 0.20	Закрепление отсутствует
639	382190.30	2212462.29	-	-	-	-	-
169	-	-	382215.46	2212298.87	Фотограмметрический метод	Mt = 0.20	Закрепление отсутствует
640	382153.48	2212484.12	-	-	-	-	-
164	-	-	382216.66	2212318.85	Фотограмметрический метод	Mt = 0.20	Закрепление отсутствует
641	382085.94	2212487.45	-	-	-	-	-
168	-	-	382218.01	2212341.31	Фотограмметрический метод	Mt = 0.20	Закрепление отсутствует
160	-	-	382220.37	2212372.75	Фотограмметрический метод	Mt = 0.20	Закрепление отсутствует
163	-	-	382250.06	2212371.00	Фотограмметрический метод	Mt = 0.20	Закрепление отсутствует

1. Сведения о характерных точках границ уточняемого земельного участка с кадастровым номером 47:23:1909002:145 :

Система координат МСК-47, зона 2						Зона № 2	
Обозначение характерных точек границ	Координаты, м				Метод определения координат	Формулы, примененные для расчета средней квадратической погрешности определения координат характерных точек границ (Mt), с подставленными в такие формулы значениями и итоговые (вычисленные) значения Mt, м	Описание закрепления точки
	содержатся в Едином государственном реестре недвижимости		определены в результате выполнения комплексных кадастровых работ				
	X	Y	X	Y			
1	2	3	4	5	6	7	8
н9У	-	-	382247.71	2212340.78	Фотограмметрический метод	$Mt = 0.20$	Закрепление отсутствует
635	-	-	382254.33	2212340.90	Фотограмметрический метод	$Mt = 0.20$	Закрепление отсутствует
636	-	-	382254.75	2212360.78	Фотограмметрический метод	$Mt = 0.20$	Закрепление отсутствует
н383У	-	-	382253.75	2212372.48	Фотограмметрический метод	$Mt = 0.20$	Закрепление отсутствует
637	-	-	382230.77	2212403.16	Фотограмметрический метод	$Mt = 0.20$	Закрепление отсутствует
638	-	-	382188.52	2212407.01	Фотограмметрический метод	$Mt = 0.20$	Закрепление отсутствует
н384У	-	-	382189.02	2212422.55	Фотограмметрический метод	$Mt = 0.20$	Закрепление отсутствует
н69У	-	-	382187.44	2212422.52	Фотограмметрический метод	$Mt = 0.20$	Закрепление отсутствует
9	-	-	382185.47	2212422.61	Фотограмметрический метод	$Mt = 0.20$	Закрепление отсутствует
11	-	-	382184.24	2212402.47	Фотограмметрический метод	$Mt = 0.20$	Закрепление отсутствует
118	-	-	382214.19	2212400.64	Фотограмметрический метод	$Mt = 0.20$	Закрепление отсутствует
117	-	-	382213.01	2212381.37	Фотограмметрический метод	$Mt = 0.20$	Закрепление отсутствует
119	-	-	382211.81	2212361.69	Фотограмметрический метод	$Mt = 0.20$	Закрепление отсутствует
н34У	-	-	382210.50	2212340.16	Фотограмметрический метод	$Mt = 0.20$	Закрепление отсутствует
н33У	-	-	382209.32	2212321.20	Фотограмметрический метод	$Mt = 0.20$	Закрепление отсутствует
н31У	-	-	382208.02	2212300.51	Фотограмметрический метод	$Mt = 0.20$	Закрепление отсутствует
651	-	-	382206.87	2212280.86	Фотограмметрический метод	$Mt = 0.20$	Закрепление отсутствует
н32У	-	-	382176.67	2212282.73	Фотограмметрический метод	$Mt = 0.20$	Закрепление отсутствует
652	-	-	382146.99	2212284.52	Фотограмметрический метод	$Mt = 0.20$	Закрепление отсутствует
22	-	-	382148.23	2212304.80	Фотограмметрический метод	$Mt = 0.20$	Закрепление отсутствует
25	-	-	382149.46	2212325.04	Фотограмметрический метод	$Mt = 0.20$	Закрепление отсутствует
19	-	-	382150.61	2212343.83	Фотограмметрический метод	$Mt = 0.20$	Закрепление отсутствует
18	-	-	382151.88	2212364.74	Фотограмметрический метод	$Mt = 0.20$	Закрепление отсутствует
17	-	-	382153.10	2212384.70	Фотограмметрический метод	$Mt = 0.20$	Закрепление отсутствует

1. Сведения о характерных точках границ уточняемого земельного участка с кадастровым номером 47:23:1909002:145 :

Система координат МСК-47, зона 2						Зона № 2	
Обозначение характерных точек границ	Координаты, м				Метод определения координат	Формулы, примененные для расчета средней квадратической погрешности определения координат характерных точек границ (Mt), с подставленными в такие формулы значениями и итоговые (вычисленные) значения Mt, м	Описание закрепления точки
	содержатся в Едином государственном реестре недвижимости		определены в результате выполнения комплексных кадастровых работ				
	X	Y	X	Y			
1	2	3	4	5	6	7	8
12	-	-	382154.30	2212404.47	Фотограмметрический метод	$Mt = 0.20$	Закрепление отсутствует
10	-	-	382155.51	2212424.28	Фотограмметрический метод	$Mt = 0.20$	Закрепление отсутствует
8	-	-	382156.74	2212444.31	Фотограмметрический метод	$Mt = 0.20$	Закрепление отсутствует
7	-	-	382157.95	2212464.19	Фотограмметрический метод	$Mt = 0.20$	Закрепление отсутствует
н71У	-	-	382189.98	2212462.24	Фотограмметрический метод	$Mt = 0.20$	Закрепление отсутствует
н385У	-	-	382190.01	2212462.45	Фотограмметрический метод	$Mt = 0.20$	Закрепление отсутствует
640	-	-	382153.48	2212484.12	Фотограмметрический метод	$Mt = 0.20$	Закрепление отсутствует
562	-	-	382085.93	2212487.45	Фотограмметрический метод	$Mt = 0.20$	Закрепление отсутствует
561	-	-	382052.24	2211895.57	Фотограмметрический метод	$Mt = 0.20$	Закрепление отсутствует
н386У	-	-	382081.15	2211893.74	Фотограмметрический метод	$Mt = 0.20$	Закрепление отсутствует
н387У	-	-	382107.29	2211892.09	Фотограмметрический метод	$Mt = 0.20$	Закрепление отсутствует
н388У	-	-	382131.54	2211890.56	Фотограмметрический метод	$Mt = 0.20$	Закрепление отсутствует
н389У	-	-	382131.55	2211890.56	Фотограмметрический метод	$Mt = 0.20$	Закрепление отсутствует
н390У	-	-	382157.34	2211888.93	Фотограмметрический метод	$Mt = 0.20$	Закрепление отсутствует
н391У	-	-	382157.35	2211888.93	Фотограмметрический метод	$Mt = 0.20$	Закрепление отсутствует
н392У	-	-	382181.27	2211887.42	Фотограмметрический метод	$Mt = 0.20$	Закрепление отсутствует
н393У	-	-	382208.16	2211885.72	Фотограмметрический метод	$Mt = 0.20$	Закрепление отсутствует
н394У	-	-	382241.89	2211883.58	Фотограмметрический метод	$Mt = 0.20$	Закрепление отсутствует
423	-	-	382256.26	2211882.68	Фотограмметрический метод	$Mt = 0.20$	Закрепление отсутствует
Внутренний контур						-	
56	-	-	382108.99	2212285.51	Фотограмметрический метод	$Mt = 0.20$	Закрепление отсутствует
642	382116.85	2211907.01	-	-	-	-	-
240	-	-	382079.04	2212287.15	Фотограмметрический метод	$Mt = 0.20$	Закрепление отсутствует
643	382056.95	2211910.40	-	-	-	-	-
94	-	-	382080.14	2212307.12	Фотограмметрический метод	$Mt = 0.20$	Закрепление отсутствует

1. Сведения о характерных точках границ уточняемого земельного участка с кадастровым номером 47:23:1909002:145 :

Система координат МСК-47, зона 2						Зона № 2	
Обозначение характерных точек границ	Координаты, м				Метод определения координат	Формулы, примененные для расчета средней квадратической погрешности определения координат характерных точек границ (Mt), с подставленными в такие формулы значениями и итоговые (вычисленные) значения Mt, м	Описание закрепления точки
	содержатся в Едином государственном реестре недвижимости		определены в результате выполнения комплексных кадастровых работ				
	X	Y	X	Y			
1	2	3	4	5	6	7	8
644	382064.82	2212050.18	-	-	-	-	-
93	-	-	382081.23	2212327.06	Фотограмметрический метод	$Mt = 0.20$	Закрепление отсутствует
177	382094.77	2212048.48	-	-	-	-	-
29	-	-	382082.35	2212347.46	Фотограмметрический метод	$Mt = 0.20$	Закрепление отсутствует
122	382095.89	2212068.45	-	-	-	-	-
28	-	-	382083.50	2212368.45	Фотограмметрический метод	$Mt = 0.20$	Закрепление отсутствует
187	382065.94	2212070.14	-	-	-	-	-
н55У	-	-	382084.79	2212387.95	Фотограмметрический метод	$Mt = 0.20$	Закрепление отсутствует
186	382067.07	2212090.11	-	-	-	-	-
208	-	-	382086.17	2212408.69	Фотограмметрический метод	$Mt = 0.20$	Закрепление отсутствует
124	382126.98	2212086.74	-	-	-	-	-
207	-	-	382086.85	2212428.68	Фотограмметрический метод	$Mt = 0.20$	Закрепление отсутствует
н51У	-	-	382087.94	2212449.44	Фотограмметрический метод	$Mt = 0.20$	Закрепление отсутствует
н53У	-	-	382089.11	2212471.34	Фотограмметрический метод	$Mt = 0.20$	Закрепление отсутствует
н52У	-	-	382118.69	2212469.52	Фотограмметрический метод	$Mt = 0.20$	Закрепление отсутствует
3	-	-	382118.46	2212465.26	Фотограмметрический метод	$Mt = 0.20$	Закрепление отсутствует
н62У	-	-	382134.67	2212464.42	Фотограмметрический метод	$Mt = 0.20$	Закрепление отсутствует
н61У	-	-	382134.95	2212470.32	Фотограмметрический метод	$Mt = 0.20$	Закрепление отсутствует
н60У	-	-	382142.95	2212470.02	Фотограмметрический метод	$Mt = 0.20$	Закрепление отсутствует
н59У	-	-	382142.81	2212464.00	Фотограмметрический метод	$Mt = 0.20$	Закрепление отсутствует
2	-	-	382148.80	2212463.59	Фотограмметрический метод	$Mt = 0.20$	Закрепление отсутствует
1	-	-	382147.79	2212445.18	Фотограмметрический метод	$Mt = 0.20$	Закрепление отсутствует
47	-	-	382146.73	2212425.78	Фотограмметрический метод	$Mt = 0.20$	Закрепление отсутствует
31	-	-	382145.67	2212406.29	Фотограмметрический метод	$Mt = 0.20$	Закрепление отсутствует
30	-	-	382144.58	2212386.46	Фотограмметрический метод	$Mt = 0.20$	Закрепление отсутствует
н50У	-	-	382143.42	2212366.48	Фотограмметрический метод	$Mt = 0.20$	Закрепление отсутствует

1. Сведения о характерных точках границ уточняемого земельного участка с кадастровым номером 47:23:1909002:145 :

Система координат МСК-47, зона 2						Зона № 2	
Обозначение характерных точек границ	Координаты, м				Метод определения координат	Формулы, примененные для расчета средней квадратической погрешности определения координат характерных точек границ (Mt), с подставленными в такие формулы значениями и итоговые (вычисленные) значения Mt, м	Описание закрепления точки
	содержатся в Едином государственном реестре недвижимости		определены в результате выполнения комплексных кадастровых работ				
	X	Y	X	Y			
1	2	3	4	5	6	7	8
н49У	-	-	382142.29	2212345.63	Фотограмметрический метод	$Mt = 0.20$	Закрепление отсутствует
57	-	-	382141.19	2212324.59	Фотограмметрический метод	$Mt = 0.20$	Закрепление отсутствует
52	-	-	382140.07	2212304.14	Фотограмметрический метод	$Mt = 0.20$	Закрепление отсутствует
51	-	-	382138.96	2212283.86	Фотограмметрический метод	$Mt = 0.20$	Закрепление отсутствует
56	-	-	382108.99	2212285.51	Фотограмметрический метод	$Mt = 0.20$	Закрепление отсутствует
Внутренний контур						-	
137	-	-	382194.32	2211920.53	Фотограмметрический метод	$Mt = 0.20$	Закрепление отсутствует
159	382185.37	2211902.76	-	-	-	-	-
141	-	-	382195.38	2211939.78	Фотограмметрический метод	$Mt = 0.20$	Закрепление отсутствует
116	382125.47	2211906.02	-	-	-	-	-
н16У	-	-	382196.45	2211959.15	Фотограмметрический метод	$Mt = 0.20$	Закрепление отсутствует
99	382135.24	2212085.75	-	-	-	-	-
н17У	-	-	382197.59	2211979.73	Фотограмметрический метод	$Mt = 0.20$	Закрепление отсутствует
645	382195.15	2212082.49	-	-	-	-	-
134	-	-	382198.73	2212000.33	Фотограмметрический метод	$Mt = 0.20$	Закрепление отсутствует
133	-	-	382199.84	2212020.51	Фотограмметрический метод	$Mt = 0.20$	Закрепление отсутствует
132	-	-	382200.93	2212040.34	Фотограмметрический метод	$Mt = 0.20$	Закрепление отсутствует
н15У	-	-	382202.14	2212061.18	Фотограмметрический метод	$Mt = 0.20$	Закрепление отсутствует
650	-	-	382203.23	2212081.92	Фотограмметрический метод	$Mt = 0.20$	Закрепление отсутствует
222	-	-	382233.05	2212080.27	Фотограмметрический метод	$Mt = 0.20$	Закрепление отсутствует
221	-	-	382263.14	2212078.61	Фотограмметрический метод	$Mt = 0.20$	Закрепление отсутствует
220	-	-	382261.96	2212057.30	Фотограмметрический метод	$Mt = 0.20$	Закрепление отсутствует
223	-	-	382260.88	2212037.68	Фотограмметрический метод	$Mt = 0.20$	Закрепление отсутствует
224	-	-	382259.75	2212017.24	Фотограмметрический метод	$Mt = 0.20$	Закрепление отсутствует
225	-	-	382258.65	2211997.28	Фотограмметрический метод	$Mt = 0.20$	Закрепление отсутствует

1. Сведения о характерных точках границ уточняемого земельного участка с кадастровым номером 47:23:1909002:145 :

Система координат МСК-47, зона 2						Зона № 2	
Обозначение характерных точек границ	Координаты, м				Метод определения координат	Формулы, примененные для расчета средней квадратической погрешности определения координат характерных точек границ (Mt), с подставленными в такие формулы значениями и итоговые (вычисленные) значения Mt, м	Описание закрепления точки
	содержатся в Едином государственном реестре недвижимости		определены в результате выполнения комплексных кадастровых работ				
	X	Y	X	Y			
1	2	3	4	5	6	7	8
245	-	-	382257.54	2211977.24	Фотограмметрический метод	$Mt = 0.20$	Закрепление отсутствует
234	-	-	382256.43	2211957.16	Фотограмметрический метод	$Mt = 0.20$	Закрепление отсутствует
233	-	-	382255.32	2211937.01	Фотограмметрический метод	$Mt = 0.20$	Закрепление отсутствует
238	-	-	382254.17	2211916.21	Фотограмметрический метод	$Mt = 0.20$	Закрепление отсутствует
239	-	-	382253.21	2211898.88	Фотограмметрический метод	$Mt = 0.20$	Закрепление отсутствует
н395У	-	-	382250.50	2211898.79	Фотограмметрический метод	$Mt = 0.20$	Закрепление отсутствует
н396У	-	-	382250.30	2211892.32	Фотограмметрический метод	$Mt = 0.20$	Закрепление отсутствует
н397У	-	-	382242.43	2211892.81	Фотограмметрический метод	$Mt = 0.20$	Закрепление отсутствует
н398У	-	-	382242.85	2211899.42	Фотограмметрический метод	$Mt = 0.20$	Закрепление отсутствует
149	-	-	382222.95	2211900.55	Фотограмметрический метод	$Mt = 0.20$	Закрепление отсутствует
н68У	-	-	382222.85	2211895.08	Фотограмметрический метод	$Mt = 0.20$	Закрепление отсутствует
н67У	-	-	382215.41	2211895.54	Фотограмметрический метод	$Mt = 0.20$	Закрепление отсутствует
н66У	-	-	382215.72	2211900.93	Фотограмметрический метод	$Mt = 0.20$	Закрепление отсутствует
148	-	-	382193.31	2211902.19	Фотограмметрический метод	$Mt = 0.20$	Закрепление отсутствует
137	-	-	382194.32	2211920.53	Фотограмметрический метод	$Mt = 0.20$	Закрепление отсутствует
Внутренний контур						-	
115	-	-	382126.54	2211925.73	Фотограмметрический метод	$Mt = 0.20$	Закрепление отсутствует
646	382195.84	2212092.02	-	-	-	-	-
112	-	-	382127.59	2211945.24	Фотограмметрический метод	$Mt = 0.20$	Закрепление отсутствует
647	382135.96	2212095.57	-	-	-	-	-
105	-	-	382128.64	2211964.28	Фотограмметрический метод	$Mt = 0.20$	Закрепление отсутствует
648	382146.63	2212275.26	-	-	-	-	-
108	-	-	382129.80	2211985.59	Фотограмметрический метод	$Mt = 0.20$	Закрепление отсутствует
649	382206.53	2212271.69	-	-	-	-	-
н38У	-	-	382130.87	2212005.34	Фотограмметрический метод	$Mt = 0.20$	Закрепление отсутствует

1. Сведения о характерных точках границ уточняемого земельного участка с кадастровым номером 47:23:1909002:145 :

Система координат МСК-47, зона 2						Зона № 2	
Обозначение характерных точек границ	Координаты, м				Метод определения координат	Формулы, примененные для расчета средней квадратической погрешности определения координат характерных точек границ (Mt), с подставленными в такие формулы значениями и итоговые (вычисленные) значения Mt, м	Описание закрепления точки
	содержатся в Едином государственном реестре недвижимости		определены в результате выполнения комплексных кадастровых работ				
	X	Y	X	Y			
1	2	3	4	5	6	7	8
103	-	-	382131.95	2212025.12	Фотограмметрический метод	$Mt = 0.20$	Закрепление отсутствует
102	-	-	382132.99	2212044.35	Фотограмметрический метод	$Mt = 0.20$	Закрепление отсутствует
100	-	-	382134.15	2212065.74	Фотограмметрический метод	$Mt = 0.20$	Закрепление отсутствует
99	-	-	382135.24	2212085.75	Фотограмметрический метод	$Mt = 0.20$	Закрепление отсутствует
98	-	-	382166.00	2212084.08	Фотограмметрический метод	$Mt = 0.20$	Закрепление отсутствует
645	-	-	382195.15	2212082.49	Фотограмметрический метод	$Mt = 0.20$	Закрепление отсутствует
н18У	-	-	382194.03	2212061.81	Фотограмметрический метод	$Mt = 0.20$	Закрепление отсутствует
н57У	-	-	382192.94	2212041.34	Фотограмметрический метод	$Mt = 0.20$	Закрепление отсутствует
87	-	-	382191.83	2212021.42	Фотограмметрический метод	$Mt = 0.20$	Закрепление отсутствует
86	-	-	382190.73	2212001.25	Фотограмметрический метод	$Mt = 0.20$	Закрепление отсутствует
121	-	-	382189.59	2211980.27	Фотограмметрический метод	$Mt = 0.20$	Закрепление отсутствует
120	-	-	382188.55	2211961.25	Фотограмметрический метод	$Mt = 0.20$	Закрепление отсутствует
247	-	-	382187.48	2211941.50	Фотограмметрический метод	$Mt = 0.20$	Закрепление отсутствует
155	-	-	382186.40	2211921.63	Фотограмметрический метод	$Mt = 0.20$	Закрепление отсутствует
159	-	-	382185.37	2211902.76	Фотограмметрический метод	$Mt = 0.20$	Закрепление отсутствует
113	-	-	382155.41	2211904.39	Фотограмметрический метод	$Mt = 0.20$	Закрепление отсутствует
н65У	-	-	382155.23	2211899.85	Фотограмметрический метод	$Mt = 0.20$	Закрепление отсутствует
н64У	-	-	382143.00	2211900.72	Фотограмметрический метод	$Mt = 0.20$	Закрепление отсутствует
н63У	-	-	382143.28	2211905.02	Фотограмметрический метод	$Mt = 0.20$	Закрепление отсутствует
116	-	-	382125.47	2211906.02	Фотограмметрический метод	$Mt = 0.20$	Закрепление отсутствует
115	-	-	382126.54	2211925.73	Фотограмметрический метод	$Mt = 0.20$	Закрепление отсутствует
Внутренний контур						-	
74	-	-	382097.63	2212098.34	Фотограмметрический метод	$Mt = 0.20$	Закрепление отсутствует
239	382253.21	2211898.88	-	-	-	-	-

1. Сведения о характерных точках границ уточняемого земельного участка с кадастровым номером 47:23:1909002:145 :

Система координат МСК-47, зона 2						Зона № 2	
Обозначение характерных точек границ	Координаты, м				Метод определения координат	Формулы, примененные для расчета средней квадратической погрешности определения координат характерных точек границ (Mt), с подставленными в такие формулы значениями и итоговые (вычисленные) значения Mt, м	Описание закрепления точки
	содержатся в Едином государственном реестре недвижимости		определены в результате выполнения комплексных кадастровых работ				
	X	Y	X	Y			
1	2	3	4	5	6	7	8
230	-	-	382067.28	2212100.21	Фотограмметрический метод	$Mt = 0.20$	Закрепление отсутствует
148	382193.31	2211902.19	-	-	-	-	-
229	-	-	382068.48	2212118.85	Фотограмметрический метод	$Mt = 0.20$	Закрепление отсутствует
650	382203.23	2212081.92	-	-	-	-	-
232	-	-	382069.66	2212138.70	Фотограмметрический метод	$Mt = 0.20$	Закрепление отсутствует
221	382263.14	2212078.61	-	-	-	-	-
н56У	-	-	382070.99	2212157.40	Фотограмметрический метод	$Mt = 0.20$	Закрепление отсутствует
171	-	-	382072.48	2212178.21	Фотограмметрический метод	$Mt = 0.20$	Закрепление отсутствует
170	-	-	382074.98	2212218.98	Фотограмметрический метод	$Mt = 0.20$	Закрепление отсутствует
92	-	-	382076.71	2212248.19	Фотограмметрический метод	$Mt = 0.20$	Закрепление отсутствует
91	-	-	382078.73	2212279.84	Фотограмметрический метод	$Mt = 0.20$	Закрепление отсутствует
90	-	-	382107.61	2212278.05	Фотограмметрический метод	$Mt = 0.20$	Закрепление отсутствует
655	-	-	382138.62	2212276.17	Фотограмметрический метод	$Mt = 0.20$	Закрепление отсутствует
66	-	-	382137.39	2212256.04	Фотограмметрический метод	$Mt = 0.20$	Закрепление отсутствует
65	-	-	382136.11	2212235.26	Фотограмметрический метод	$Mt = 0.20$	Закрепление отсутствует
40	-	-	382134.90	2212215.63	Фотограмметрический метод	$Mt = 0.20$	Закрепление отсутствует
37	-	-	382133.77	2212197.26	Фотограмметрический метод	$Mt = 0.20$	Закрепление отсутствует
36	-	-	382132.44	2212175.56	Фотограмметрический метод	$Mt = 0.20$	Закрепление отсутствует
н47У	-	-	382131.19	2212155.28	Фотограмметрический метод	$Mt = 0.20$	Закрепление отсутствует
н46У	-	-	382129.97	2212135.46	Фотограмметрический метод	$Mt = 0.20$	Закрепление отсутствует
72	-	-	382128.76	2212115.90	Фотограмметрический метод	$Mt = 0.20$	Закрепление отсутствует
71	-	-	382127.57	2212096.50	Фотограмметрический метод	$Mt = 0.20$	Закрепление отсутствует
74	-	-	382097.63	2212098.34	Фотограмметрический метод	$Mt = 0.20$	Закрепление отсутствует
Внутренний контур						-	
н20У	-	-	382166.19	2212093.78	Фотограмметрический метод	$Mt = 0.20$	Закрепление отсутствует

1. Сведения о характерных точках границ уточняемого земельного участка с кадастровым номером 47:23:1909002:145 :

Система координат МСК-47, зона 2						Зона № 2	
Обозначение характерных точек границ	Координаты, м				Метод определения координат	Формулы, примененные для расчета средней квадратической погрешности определения координат характерных точек границ (Mt), с подставленными в такие формулы значениями и итоговые (вычисленные) значения Mt, м	Описание закрепления точки
	содержатся в Едином государственном реестре недвижимости		определены в результате выполнения комплексных кадастровых работ				
	X	Y	X	Y			
1	2	3	4	5	6	7	8
651	382206.87	2212280.86	-	-	-	-	-
647	-	-	382135.96	2212095.57	Фотограмметрический метод	$Mt = 0.20$	Закрепление отсутствует
652	382146.99	2212284.52	-	-	-	-	-
96	-	-	382137.09	2212114.62	Фотограмметрический метод	$Mt = 0.20$	Закрепление отсутствует
7	382157.95	2212464.19	-	-	-	-	-
82	-	-	382138.31	2212135.12	Фотограмметрический метод	$Mt = 0.20$	Закрепление отсутствует
6	382187.90	2212462.36	-	-	-	-	-
81	-	-	382139.49	2212155.04	Фотограмметрический метод	$Mt = 0.20$	Закрепление отсутствует
11	382184.24	2212402.47	-	-	-	-	-
78	-	-	382140.71	2212175.61	Фотограмметрический метод	$Mt = 0.20$	Закрепление отсутствует
118	382214.19	2212400.64	-	-	-	-	-
77	-	-	382141.90	2212195.58	Фотограмметрический метод	$Mt = 0.20$	Закрепление отсутствует
н35У	-	-	382143.08	2212215.38	Фотограмметрический метод	$Mt = 0.20$	Закрепление отсутствует
н36У	-	-	382144.21	2212234.58	Фотограмметрический метод	$Mt = 0.20$	Закрепление отсутствует
н37У	-	-	382145.46	2212255.52	Фотограмметрический метод	$Mt = 0.20$	Закрепление отсутствует
648	-	-	382146.63	2212275.26	Фотограмметрический метод	$Mt = 0.20$	Закрепление отсутствует
н30У	-	-	382176.21	2212273.50	Фотограмметрический метод	$Mt = 0.20$	Закрепление отсутствует
649	-	-	382206.53	2212271.69	Фотограмметрический метод	$Mt = 0.20$	Закрепление отсутствует
н28У	-	-	382205.35	2212251.80	Фотограмметрический метод	$Mt = 0.20$	Закрепление отсутствует
н26У	-	-	382204.09	2212230.68	Фотограмметрический метод	$Mt = 0.20$	Закрепление отсутствует
н24У	-	-	382202.89	2212210.43	Фотограмметрический метод	$Mt = 0.20$	Закрепление отсутствует
н22У	-	-	382201.77	2212191.68	Фотограмметрический метод	$Mt = 0.20$	Закрепление отсутствует
84	-	-	382200.55	2212171.16	Фотограмметрический метод	$Mt = 0.20$	Закрепление отсутствует
83	-	-	382199.36	2212151.20	Фотограмметрический метод	$Mt = 0.20$	Закрепление отсутствует
н21У	-	-	382198.21	2212131.92	Фотограмметрический метод	$Mt = 0.20$	Закрепление отсутствует
н19У	-	-	382196.96	2212110.89	Фотограмметрический метод	$Mt = 0.20$	Закрепление отсутствует

1. Сведения о характерных точках границ уточняемого земельного участка с кадастровым номером 47:23:1909002:145 :

Система координат МСК-47, зона 2						Зона № 2	
Обозначение характерных точек границ	Координаты, м				Метод определения координат	Формулы, примененные для расчета средней квадратической погрешности определения координат характерных точек границ (Mt), с подставленными в такие формулы значениями и итоговые (вычисленные) значения Mt, м	Описание закрепления точки
	содержатся в Едином государственном реестре недвижимости		определены в результате выполнения комплексных кадастровых работ				
	X	Y	X	Y			
1	2	3	4	5	6	7	8
646	-	-	382195.84	2212092.02	Фотограмметрический метод	$Mt = 0.20$	Закрепление отсутствует
н20У	-	-	382166.19	2212093.78	Фотограмметрический метод	$Mt = 0.20$	Закрепление отсутствует
Внутренний контур						-	
н44У	-	-	382056.78	2211906.89	Фотограмметрический метод	$Mt = 0.20$	Закрепление отсутствует
51	382138.96	2212283.86	-	-	-	-	-
н43У	-	-	382057.93	2211927.81	Фотограмметрический метод	$Mt = 0.20$	Закрепление отсутствует
240	382079.04	2212287.15	-	-	-	-	-
189	-	-	382059.15	2211949.44	Фотограмметрический метод	$Mt = 0.20$	Закрепление отсутствует
653	382088.90	2212466.88	-	-	-	-	-
188	-	-	382060.21	2211968.32	Фотограмметрический метод	$Mt = 0.20$	Закрепление отсутствует
2	382148.80	2212463.59	-	-	-	-	-
н58У	-	-	382062.67	2212009.85	Фотограмметрический метод	$Mt = 0.20$	Закрепление отсутствует
644	-	-	382064.82	2212050.18	Фотограмметрический метод	$Mt = 0.20$	Закрепление отсутствует
177	-	-	382094.77	2212048.48	Фотограмметрический метод	$Mt = 0.20$	Закрепление отсутствует
122	-	-	382095.89	2212068.45	Фотограмметрический метод	$Mt = 0.20$	Закрепление отсутствует
187	-	-	382065.94	2212070.14	Фотограмметрический метод	$Mt = 0.20$	Закрепление отсутствует
186	-	-	382067.07	2212090.11	Фотограмметрический метод	$Mt = 0.20$	Закрепление отсутствует
125	-	-	382097.01	2212088.43	Фотограмметрический метод	$Mt = 0.20$	Закрепление отсутствует
124	-	-	382126.98	2212086.74	Фотограмметрический метод	$Mt = 0.20$	Закрепление отсутствует
123	-	-	382125.82	2212066.18	Фотограмметрический метод	$Mt = 0.20$	Закрепление отсутствует
127	-	-	382124.64	2212045.43	Фотограмметрический метод	$Mt = 0.20$	Закрепление отсутствует
206	-	-	382123.58	2212026.44	Фотограмметрический метод	$Mt = 0.20$	Закрепление отсутствует
205	-	-	382122.45	2212006.31	Фотограмметрический метод	$Mt = 0.20$	Закрепление отсутствует
н45У	-	-	382121.34	2211986.59	Фотограмметрический метод	$Mt = 0.20$	Закрепление отсутствует
203	-	-	382120.21	2211966.62	Фотограмметрический метод	$Mt = 0.20$	Закрепление отсутствует

1. Сведения о характерных точках границ уточняемого земельного участка с кадастровым номером 47:23:1909002:145 :

Система координат МСК-47, зона 2						Зона № 2	
Обозначение характерных точек границ	Координаты, м				Метод определения координат	Формулы, примененные для расчета средней квадратической погрешности определения координат характерных точек границ (Mt), с подставленными в такие формулы значениями и итоговые (вычисленные) значения Mt, м	Описание закрепления точки
	содержатся в Едином государственном реестре недвижимости		определены в результате выполнения комплексных кадастровых работ				
	X	Y	X	Y			
1	2	3	4	5	6	7	8
201	-	-	382119.05	2211946.09	Фотограмметрический метод	$Mt = 0.20$	Закрепление отсутствует
200	-	-	382117.93	2211926.14	Фотограмметрический метод	$Mt = 0.20$	Закрепление отсутствует
н39У	-	-	382116.82	2211905.44	Фотограмметрический метод	$Mt = 0.20$	Закрепление отсутствует
н42У	-	-	382102.36	2211905.40	Фотограмметрический метод	$Mt = 0.20$	Закрепление отсутствует
н41У	-	-	382101.70	2211904.20	Фотограмметрический метод	$Mt = 0.20$	Закрепление отсутствует
н40У	-	-	382086.69	2211904.86	Фотограмметрический метод	$Mt = 0.20$	Закрепление отсутствует
н44У	-	-	382056.78	2211906.89	Фотограмметрический метод	$Mt = 0.20$	Закрепление отсутствует
Внутренний контур						-	
219	-	-	382233.83	2212090.62	Фотограмметрический метод	$Mt = 0.20$	Закрепление отсутствует
654	382127.58	2212096.50	-	-	-	-	-
656	-	-	382203.97	2212092.25	Фотограмметрический метод	$Mt = 0.20$	Закрепление отсутствует
230	382067.28	2212100.21	-	-	-	-	-
н14У	-	-	382205.00	2212111.07	Фотограмметрический метод	$Mt = 0.20$	Закрепление отсутствует
91	382078.73	2212279.84	-	-	-	-	-
212	-	-	382206.07	2212130.46	Фотограмметрический метод	$Mt = 0.20$	Закрепление отсутствует
655	382138.62	2212276.17	-	-	-	-	-
176	-	-	382207.74	2212160.69	Фотограмметрический метод	$Mt = 0.20$	Закрепление отсутствует
175	-	-	382209.44	2212191.48	Фотограмметрический метод	$Mt = 0.20$	Закрепление отсутствует
н12У	-	-	382210.54	2212211.53	Фотограмметрический метод	$Mt = 0.20$	Закрепление отсутствует
н11У	-	-	382211.61	2212230.88	Фотограмметрический метод	$Mt = 0.20$	Закрепление отсутствует
н10У	-	-	382212.66	2212250.07	Фотограмметрический метод	$Mt = 0.20$	Закрепление отсутствует
657	-	-	382213.87	2212271.99	Фотограмметрический метод	$Mt = 0.20$	Закрепление отсутствует
н6У	-	-	382243.68	2212270.35	Фотограмметрический метод	$Mt = 0.20$	Закрепление отсутствует
н5У	-	-	382273.72	2212268.20	Фотограмметрический метод	$Mt = 0.20$	Закрепление отсутствует
н3У	-	-	382272.57	2212246.66	Фотограмметрический метод	$Mt = 0.20$	Закрепление отсутствует

1. Сведения о характерных точках границ уточняемого земельного участка с кадастровым номером 47:23:1909002:145 :

Система координат МСК-47, зона 2

Зона № 2

Обозначение характерных точек границ	Координаты, м				Метод определения координат	Формулы, примененные для расчета средней квадратической погрешности определения координат характерных точек границ (Mt), с подставленными в такие формулы значениями и итоговые (вычисленные) значения Mt, м	Описание закрепления точки
	содержатся в Едином государственном реестре недвижимости		определены в результате выполнения комплексных кадастровых работ				
	X	Y	X	Y			
1	2	3	4	5	6	7	8
242	-	-	382271.46	2212226.52	Фотограмметрический метод	Mt = 0.20	Закрепление отсутствует
241	-	-	382270.38	2212206.81	Фотограмметрический метод	Mt = 0.20	Закрепление отсутствует
659	-	-	382269.39	2212188.80	Фотограмметрический метод	Mt = 0.20	Закрепление отсутствует
174	-	-	382239.44	2212190.45	Фотограмметрический метод	Mt = 0.20	Закрепление отсутствует
173	-	-	382238.33	2212170.49	Фотограмметрический метод	Mt = 0.20	Закрепление отсутствует
660	-	-	382268.29	2212168.84	Фотограмметрический метод	Mt = 0.20	Закрепление отсутствует
н1У	-	-	382267.14	2212148.27	Фотограмметрический метод	Mt = 0.20	Закрепление отсутствует
182	-	-	382266.02	2212127.62	Фотограмметрический метод	Mt = 0.20	Закрепление отсутствует
181	-	-	382264.90	2212107.41	Фотограмметрический метод	Mt = 0.20	Закрепление отсутствует
217	-	-	382263.89	2212088.96	Фотограмметрический метод	Mt = 0.20	Закрепление отсутствует
219	-	-	382233.83	2212090.62	Фотограмметрический метод	Mt = 0.20	Закрепление отсутствует
Внутренний контур						-	
217	382263.89	2212088.96	-	-	-	-	-
656	382203.97	2212092.25	-	-	-	-	-
657	382213.87	2212271.99	-	-	-	-	-
658	382273.79	2212268.69	-	-	-	-	-
659	382269.39	2212188.80	-	-	-	-	-
174	382239.44	2212190.45	-	-	-	-	-
173	382238.33	2212170.49	-	-	-	-	-
660	382268.29	2212168.84	-	-	-	-	-
217	382263.89	2212088.96	-	-	-	-	-
Внутренний контур						-	
142	382274.16	2212275.32	-	-	-	-	-
661	382277.75	2212335.21	-	-	-	-	-
662	382247.80	2212337.02	-	-	-	-	-
663	382249.01	2212356.97	-	-	-	-	-
664	382219.06	2212358.78	-	-	-	-	-
665	382214.26	2212278.92	-	-	-	-	-

1. Сведения о характерных точках границ уточняемого земельного участка с кадастровым номером 47:23:1909002:145 :

Система координат МСК-47, зона 2					Зона № 2		
Обозначение характерных точек границ	Координаты, м				Метод определения координат	Формулы, примененные для расчета средней квадратической погрешности определения координат характерных точек границ (Mt), с подставленными в такие формулы значениями и итоговые (вычисленные) значения Mt, м	Описание закрепления точки
	содержатся в Едином государственном реестре недвижимости		определены в результате выполнения комплексных кадастровых работ				
	X	Y	X	Y			
1	2	3	4	5	6	7	8
142	382274.16	2212275.32	-	-	-	-	-

2. Сведения о частях границ уточняемого земельного участка с кадастровым номером 47:23:1909002:145 :

Обозначение части границ		Горизонтальное проложение (S), м	Описание прохождения части границ	Сведения о согласовании местоположения границ (согласовано/спорное)
от т.	до т.			
1	2	3	4	5
Внешний контур				
423	422	456.66	-	-
422	н382У	0.53	-	-
н382У	н8У	3.81	-	-
н8У	н7У	21.60	-	-
н7У	143	20.79	-	-
143	142	21.79	-	-
142	147	30.95	-	-
147	665	29.06	-	-
665	169	19.99	-	-
169	164	20.02	-	-
164	168	22.50	-	-
168	160	31.53	-	-
160	163	29.74	-	-
163	н9У	30.31	-	-
н9У	635	6.62	-	-
635	636	19.88	-	-
636	н383У	11.74	-	-
н383У	637	38.33	-	-
637	638	42.43	-	-
638	н384У	15.55	-	-
н384У	н69У	1.58	-	-
н69У	9	1.97	-	-
9	11	20.18	-	-
11	118	30.01	-	-
118	117	19.31	-	-
117	119	19.72	-	-

2. Сведения о частях границ уточняемого земельного участка с кадастровым номером 47:23:1909002:145 :

Обозначение части границ		Горизонтальное проложение (S), м	Описание прохождения части границ	Сведения о согласовании местоположения границ (согласовано/спорное)
от т.	до т.			
1	2	3	4	5
119	н34У	21.57	-	-
н34У	н33У	19.00	-	-
н33У	н31У	20.73	-	-
н31У	651	19.68	-	-
651	н32У	30.26	-	-
н32У	652	29.73	-	-
652	22	20.32	-	-
22	25	20.28	-	-
25	19	18.83	-	-
19	18	20.95	-	-
18	17	20.00	-	-
17	12	19.81	-	-
12	10	19.85	-	-
10	8	20.07	-	-
8	7	19.92	-	-
7	н71У	32.09	-	-
н71У	н385У	0.21	-	-
н385У	640	42.47	-	-
640	562	67.63	-	-
562	561	592.84	-	-
561	н386У	28.97	-	-
н386У	н387У	26.19	-	-
н387У	н388У	24.30	-	-
н388У	н389У	0.01	-	-
н389У	н390У	25.84	-	-
н390У	н391У	0.01	-	-
н391У	н392У	23.97	-	-
н392У	н393У	26.94	-	-
н393У	н394У	33.80	-	-
н394У	423	14.40	-	-
Внутренний контур				
56	240	29.99	-	-
240	94	20.00	-	-
94	93	19.97	-	-
93	29	20.43	-	-
29	28	21.02	-	-
28	н55У	19.54	-	-
н55У	208	20.79	-	-
208	207	20.00	-	-

2. Сведения о частях границ уточняемого земельного участка с кадастровым номером 47:23:1909002:145 :

Обозначение части границ		Горизонтальное проложение (S), м	Описание прохождения части границ	Сведения о согласовании местоположения границ (согласовано/спорное)
от т.	до т.			
1	2	3	4	5
207	н51У	20.79	-	-
н51У	н53У	21.93	-	-
н53У	н52У	29.64	-	-
н52У	3	4.27	-	-
3	н62У	16.23	-	-
н62У	н61У	5.91	-	-
н61У	н60У	8.01	-	-
н60У	н59У	6.02	-	-
н59У	2	6.00	-	-
2	1	18.44	-	-
1	47	19.43	-	-
47	31	19.52	-	-
31	30	19.86	-	-
30	н50У	20.01	-	-
н50У	н49У	20.88	-	-
н49У	57	21.07	-	-
57	52	20.48	-	-
52	51	20.31	-	-
51	56	30.02	-	-
Внутренний контур				
137	141	19.28	-	-
141	н16У	19.40	-	-
н16У	н17У	20.61	-	-
н17У	134	20.63	-	-
134	133	20.21	-	-
133	132	19.86	-	-
132	н15У	20.88	-	-
н15У	650	20.77	-	-
650	222	29.87	-	-
222	221	30.14	-	-
221	220	21.34	-	-
220	223	19.65	-	-
223	224	20.47	-	-
224	225	19.99	-	-
225	245	20.07	-	-
245	234	20.11	-	-
234	233	20.18	-	-
233	238	20.83	-	-
238	239	17.36	-	-

2. Сведения о частях границ уточняемого земельного участка с кадастровым номером 47:23:1909002:145 :

Обозначение части границ		Горизонтальное проложение (S), м	Описание прохождения части границ	Сведения о согласовании местоположения границ (согласовано/спорное)
от т.	до т.			
1	2	3	4	5
239	н395У	2.71	-	-
н395У	н396У	6.47	-	-
н396У	н397У	7.89	-	-
н397У	н398У	6.62	-	-
н398У	149	19.93	-	-
149	н68У	5.47	-	-
н68У	н67У	7.45	-	-
н67У	н66У	5.40	-	-
н66У	148	22.45	-	-
148	137	18.37	-	-
Внутренний контур				
115	112	19.54	-	-
112	105	19.07	-	-
105	108	21.34	-	-
108	н38У	19.78	-	-
н38У	103	19.81	-	-
103	102	19.26	-	-
102	100	21.42	-	-
100	99	20.04	-	-
99	98	30.81	-	-
98	645	29.19	-	-
645	н18У	20.71	-	-
н18У	н57У	20.50	-	-
н57У	87	19.95	-	-
87	86	20.20	-	-
86	121	21.01	-	-
121	120	19.05	-	-
120	247	19.78	-	-
247	155	19.90	-	-
155	159	18.90	-	-
159	113	30.00	-	-
113	н65У	4.54	-	-
н65У	н64У	12.26	-	-
н64У	н63У	4.31	-	-
н63У	116	17.84	-	-
116	115	19.74	-	-
Внутренний контур				
74	230	30.41	-	-
230	229	18.68	-	-

2. Сведения о частях границ уточняемого земельного участка с кадастровым номером 47:23:1909002:145 :

Обозначение части границ		Горизонтальное проложение (S), м	Описание прохождения части границ	Сведения о согласовании местоположения границ (согласовано/спорное)
от т.	до т.			
1	2	3	4	5
229	232	19.89	-	-
232	н56У	18.75	-	-
н56У	171	20.86	-	-
171	170	40.85	-	-
170	92	29.26	-	-
92	91	31.71	-	-
91	90	28.94	-	-
90	655	31.07	-	-
655	66	20.17	-	-
66	65	20.82	-	-
65	40	19.67	-	-
40	37	18.40	-	-
37	36	21.74	-	-
36	н47У	20.32	-	-
н47У	н46У	19.86	-	-
н46У	72	19.60	-	-
72	71	19.44	-	-
71	74	30.00	-	-
Внутренний контур				
н20У	647	30.28	-	-
647	96	19.08	-	-
96	82	20.54	-	-
82	81	19.95	-	-
81	78	20.61	-	-
78	77	20.01	-	-
77	н35У	19.84	-	-
н35У	н36У	19.23	-	-
н36У	н37У	20.98	-	-
н37У	648	19.77	-	-
648	н30У	29.63	-	-
н30У	649	30.37	-	-
649	н28У	19.92	-	-
н28У	н26У	21.16	-	-
н26У	н24У	20.29	-	-
н24У	н22У	18.78	-	-
н22У	84	20.56	-	-
84	83	20.00	-	-
83	н21У	19.31	-	-
н21У	н19У	21.07	-	-

2. Сведения о частях границ уточняемого земельного участка с кадастровым номером 47:23:1909002:145 :

Обозначение части границ		Горизонтальное проложение (S), м	Описание прохождения части границ	Сведения о согласовании местоположения границ (согласовано/спорное)
от т.	до т.			
1	2	3	4	5
н19У	646	18.90	-	-
646	н20У	29.70	-	-
Внутренний контур				
н44У	н43У	20.95	-	-
н43У	189	21.66	-	-
189	188	18.91	-	-
188	н58У	41.60	-	-
н58У	644	40.39	-	-
644	177	30.00	-	-
177	122	20.00	-	-
122	187	30.00	-	-
187	186	20.00	-	-
186	125	29.99	-	-
125	124	30.02	-	-
124	123	20.59	-	-
123	127	20.78	-	-
127	206	19.02	-	-
206	205	20.16	-	-
205	н45У	19.75	-	-
н45У	203	20.00	-	-
203	201	20.56	-	-
201	200	19.98	-	-
200	н39У	20.73	-	-
н39У	н42У	14.46	-	-
н42У	н41У	1.37	-	-
н41У	н40У	15.02	-	-
н40У	н44У	29.98	-	-
Внутренний контур				
219	656	29.90	-	-
656	н14У	18.85	-	-
н14У	212	19.42	-	-
212	176	30.28	-	-
176	175	30.84	-	-
175	н12У	20.08	-	-
н12У	н11У	19.38	-	-
н11У	н10У	19.22	-	-
н10У	657	21.95	-	-
657	н6У	29.86	-	-
н6У	н5У	30.12	-	-

2. Сведения о частях границ уточняемого земельного участка с кадастровым номером 47:23:1909002:145 :

Обозначение части границ		Горизонтальное проложение (S), м	Описание прохождения части границ	Сведения о согласовании местоположения границ (согласовано/спорное)
от т.	до т.			
1	2	3	4	5
н5У	н3У	21.57	-	-
н3У	242	20.17	-	-
242	241	19.74	-	-
241	659	18.04	-	-
659	174	30.00	-	-
174	173	19.99	-	-
173	660	30.01	-	-
660	н1У	20.60	-	-
н1У	182	20.68	-	-
182	181	20.24	-	-
181	217	18.48	-	-
217	219	30.11	-	-

3. Сведения о характеристиках уточняемого земельного участка с кадастровым номером 47:23:1909002:145 :

№ п/п	Наименование характеристики	Значение характеристики
1	2	3
1.	Сведения об адресе земельного участка	-
1.1.	Сведения об ином месте нахождения земельного участка, не являющегося объектом адресации, в структурированном виде	-
1.2.	Дополнительные сведения о месте нахождения земельного участка	-
2.	Площадь земельного участка ± величина погрешности определения (вычисления) площади ($P \pm \Delta P$), м ²	22506.02 ± 105.01
3.	Формула, примененная для расчета предельной допустимой погрешности определения площади земельного участка, с подставленными значениями и итоговые (вычисленные) значения (ΔP), м ²	$\Delta P = 3.5 * M_t * \sqrt{P} = 3.5 * 0.2 * \sqrt{22506.02} = 105.01$
4.	Площадь земельного участка согласно сведениям Единого государственного реестра недвижимости (Ркад), м ²	-
5.	Оценка расхождения Р и Ркад ($P - P_{кад}$), м ²	-
6.	Предельные минимальный и максимальный размеры земельного участка (Рмин и Рмакс), м ²	- -
7.	Кадастровый номер или иной государственный учетный номер (инвентарный) объекта недвижимости, расположенного на земельном участке	-
8.	Вид (виды) разрешенного использования	-
8.1.	Дополнительные сведения об использовании земельного участка	-
9.	Сведения о земельных участках (землях общего пользования, территории общего пользования), посредством которых обеспечивается доступ	Земли общего пользования
10.	Иные сведения	-

4. Пояснения к сведениям об уточняемом земельном участке с кадастровым номером 47:23:1909002:145 :

1.	-
----	---

**Описание местоположения зданий, сооружений,
объектов незавершенного строительства на земельном участке**

1. Сведения о характерных точках контура объекта недвижимости с кадастровым номером : 47:23:0000000:13451 :

Система координат МСК-47, зона 2

Зона № 2

Обозначение характерных точек контура	Содержатся в Едином государственном реестре недвижимости			Определены в ходе выполнения комплексных кадастровых работ			Метод определения координат	Формулы, примененные для расчета средней квадратической погрешности определения координат характерных точек (Mt), м, с подставленными в такие формулы значениями и итоговые (вычисленные) значения Mt, м
	Координаты, м		Радиус, м	Координаты, м		Радиус, м		
	X	Y	R	X	Y	R		
1	2	3	4	5	6	7	8	9
н72О	-	-	-	382247.76	2211902.44	-	Фотограмметрический метод	Mt = 0.20
н73О	-	-	-	382247.93	2211908.37	-	Фотограмметрический метод	Mt = 0.20
н74О	-	-	-	382243.94	2211908.48	-	Фотограмметрический метод	Mt = 0.20
н75О	-	-	-	382244.04	2211912.11	-	Фотограмметрический метод	Mt = 0.20
н76О	-	-	-	382241.31	2211912.19	-	Фотограмметрический метод	Mt = 0.20
н77О	-	-	-	382240.96	2211902.62	-	Фотограмметрический метод	Mt = 0.20
н72О	-	-	-	382247.76	2211902.44	-	Фотограмметрический метод	Mt = 0.20

2. Сведения о характеристиках объекта недвижимости с кадастровым номером : 47:23:0000000:13451 :

№ п/п	Наименование характеристики	Значение характеристики
1	2	3
1.	Вид объекта недвижимости	здание
2.	Ранее присвоенный государственный учетный номер (инвентарный) здания, сооружения, объекта незавершенного строительства	-
3.	Кадастровый номер земельного участка (земельных участков), в границах которого (которых) расположены здание, сооружение, объект незавершенного строительства	47:23:1909002:143
4.	Уникальный учетный номер кадастрового квартала, в границах которого расположены здание, сооружение, объект незавершенного строительства	47:23:1909002
5.	Сведения об адресе здания, сооружения, объекта незавершенного строительства	Российская Федерация, Ленинградская область, район Гатчинский, массив Красницы, СНТ Южное, уч.280 2252f46b-5281-436a-9b02-5a22cc0b2d63
5.1.	Сведения об ином месте нахождения здания, сооружения, объекта незавершенного строительства, не являющегося объектом адресации, в структурированном виде	-
5.2.	Дополнительные сведения о месте нахождения здания, сооружения, объекта незавершенного строительства	-

2. Сведения о характеристиках объекта недвижимости с кадастровым номером : 47:23:0000000:13451 :

№ п/п	Наименование характеристики	Значение характеристики
1	2	3
6.	Иные сведения	-

3. Пояснения к сведениям об объекте недвижимости с кадастровым номером 47:23:0000000:13451 :

1.	-
----	---

--	--

Описание местоположения зданий, сооружений, объектов незавершенного строительства на земельном участке

1. Сведения о характерных точках контура объекта недвижимости с кадастровым номером : 47:23:0000000:13422 :

Система координат МСК-47, зона 2

Зона № 2

Обозначение характерных точек контура	Содержатся в Едином государственном реестре недвижимости			Определены в ходе выполнения комплексных кадастровых работ			Метод опреде ления коор динат	Формулы, примененные для расчета средней квадратической погрешности определения координат характерных точек (Mt), м, с подставленными в такие формулы значениями и итоговые (вычисленные) значения Mt, м
	Координаты, м		Ради ус, м	Координаты, м		Ради ус, м		
	X	Y	R	X	Y	R		
1	2	3	4	5	6	7	8	9
н78О	-	-	-	382209.50	2212367.06	-	Фотограмметри ческий метод	Mt = 0.20
н79О	-	-	-	382209.88	2212371.63	-	Фотограмметри ческий метод	Mt = 0.20
н80О	-	-	-	382211.36	2212371.49	-	Фотограмметри ческий метод	Mt = 0.20
н81О	-	-	-	382211.69	2212375.59	-	Фотограмметри ческий метод	Mt = 0.20
н82О	-	-	-	382203.07	2212376.30	-	Фотограмметри ческий метод	Mt = 0.20
н83О	-	-	-	382202.31	2212367.40	-	Фотограмметри ческий метод	Mt = 0.20
н78О	-	-	-	382209.50	2212367.06	-	Фотограмметри ческий метод	Mt = 0.20

2. Сведения о характеристиках объекта недвижимости с кадастровым номером : 47:23:0000000:13422 :

№ п/п	Наименование характеристики	Значение характеристики
1	2	3
1.	Вид объекта недвижимости	здание
2.	Ранее присвоенный государственный учетный номер (инвентарный) здания, сооружения, объекта незавершенного строительства	-
3.	Кадастровый номер земельного участка (земельных участков), в границах которого (которых) расположены здание, сооружение, объект незавершенного строительства	47:23:1909002:79
4.	Уникальный учетный номер кадастрового квартала, в границах которого расположены здание, сооружение, объект незавершенного строительства	47:23:1909002
5.	Сведения об адресе здания, сооружения, объекта незавершенного строительства	Российская Федерация, Ленинградская область, район Гатчинский, массив Красницы, СНТ Южное, уч.204 2252f46b-5281-436a-9b02-5a22cc0b2 d63
5.1.	Сведения об ином месте нахождения здания, сооружения, объекта незавершенного строительства, не являющегося объектом адресации, в структурированном виде	-
5.2.	Дополнительные сведения о месте нахождения здания, сооружения, объекта незавершенного строительства	-

2. Сведения о характеристиках объекта недвижимости с кадастровым номером : 47:23:0000000:13422 :

№ п/п	Наименование характеристики	Значение характеристики
1	2	3
6.	Иные сведения	-

3. Пояснения к сведениям об объекте недвижимости с кадастровым номером 47:23:0000000:13422 :

1.	-
----	---

Blank area for providing explanations.

**Описание местоположения зданий, сооружений,
объектов незавершенного строительства на земельном участке**

1. Сведения о характерных точках контура объекта недвижимости с кадастровым номером : 47:23:0000000:14163 :

Система координат МСК-47, зона 2

Зона № 2

Обозначение характерных точек контура	Содержатся в Едином государственном реестре недвижимости			Определены в ходе выполнения комплексных кадастровых работ			Метод определения координат	Формулы, примененные для расчета средней квадратической погрешности определения координат характерных точек (Mt), м, с подставленными в такие формулы значениями и итоговые (вычисленные) значения Mt, м
	Координаты, м		Радиус, м	Координаты, м		Радиус, м		
	X	Y	R	X	Y	R		
1	2	3	4	5	6	7	8	9
н840	-	-	-	382159.52	2212312.65	-	Фотограмметрический метод	Mt = 0.20
н850	-	-	-	382160.10	2212320.25	-	Фотограмметрический метод	Mt = 0.20
н860	-	-	-	382152.70	2212320.82	-	Фотограмметрический метод	Mt = 0.20
н870	-	-	-	382152.13	2212313.20	-	Фотограмметрический метод	Mt = 0.20
н840	-	-	-	382159.52	2212312.65	-	Фотограмметрический метод	Mt = 0.20

2. Сведения о характеристиках объекта недвижимости с кадастровым номером : 47:23:0000000:14163 :

№ п/п	Наименование характеристики	Значение характеристики
1	2	3
1.	Вид объекта недвижимости	здание
2.	Ранее присвоенный государственный учетный номер (инвентарный) здания, сооружения, объекта незавершенного строительства	-
3.	Кадастровый номер земельного участка (земельных участков), в границах которого (которых) расположены здание, сооружение, объект незавершенного строительства	47:23:1909002:58
4.	Уникальный учетный номер кадастрового квартала, в границах которого расположены здание, сооружение, объект незавершенного строительства	47:23:1909002
5.	Сведения об адресе здания, сооружения, объекта незавершенного строительства	Российская Федерация, Ленинградская область, район Гатчинский, массив Красницы, СНТ Южное, уч.180 2252f46b-5281-436a-9b02-5a22cc0b2 d63
5.1.	Сведения об ином месте нахождения здания, сооружения, объекта незавершенного строительства, не являющегося объектом адресации, в структурированном виде	-
5.2.	Дополнительные сведения о месте нахождения здания, сооружения, объекта незавершенного строительства	-
6.	Иные сведения	-

3. Пояснения к сведениям об объекте недвижимости с кадастровым номером 47:23:0000000:14163 :

1.

-

Описание местоположения зданий, сооружений, объектов незавершенного строительства на земельном участке

1. Сведения о характерных точках контура объекта недвижимости с кадастровым номером : 47:23:0000000:14242 :

Система координат МСК-47, зона 2

Зона № 2

Обозначение характерных точек контура	Содержатся в Едином государственном реестре недвижимости			Определены в ходе выполнения комплексных кадастровых работ			Метод определения координат	Формулы, примененные для расчета средней квадратической погрешности определения координат характерных точек (Mt), м, с подставленными в такие формулы значениями и итоговые (вычисленные) значения Mt, м
	Координаты, м		Радиус, м	Координаты, м		Радиус, м		
	X	Y	R	X	Y	R		
1	2	3	4	5	6	7	8	9
н88О	-	-	-	382135.23	2212288.44	-	Фотограмметрический метод	Mt = 0.20
н89О	-	-	-	382135.78	2212295.53	-	Фотограмметрический метод	Mt = 0.20
н90О	-	-	-	382125.45	2212296.32	-	Фотограмметрический метод	Mt = 0.20
н91О	-	-	-	382124.91	2212289.25	-	Фотограмметрический метод	Mt = 0.20
н88О	-	-	-	382135.23	2212288.44	-	Фотограмметрический метод	Mt = 0.20

2. Сведения о характеристиках объекта недвижимости с кадастровым номером : 47:23:0000000:14242 :

№ п/п	Наименование характеристики	Значение характеристики
1	2	3
1.	Вид объекта недвижимости	здание
2.	Ранее присвоенный государственный учетный номер (инвентарный) здания, сооружения, объекта незавершенного строительства	-
3.	Кадастровый номер земельного участка (земельных участков), в границах которого (которых) расположены здание, сооружение, объект незавершенного строительства	47:23:1909002:42
4.	Уникальный учетный номер кадастрового квартала, в границах которого расположены здание, сооружение, объект незавершенного строительства	47:23:1909002
5.	Сведения об адресе здания, сооружения, объекта незавершенного строительства	Российская Федерация, Ленинградская область, район Гатчинский, массив Красницы, СНТ Южное, уч.154 2252f46b-5281-436a-9b02-5a22cc0b2 d63
5.1.	Сведения об ином месте нахождения здания, сооружения, объекта незавершенного строительства, не являющегося объектом адресации, в структурированном виде	-
5.2.	Дополнительные сведения о месте нахождения здания, сооружения, объекта незавершенного строительства	-
6.	Иные сведения	-

3. Пояснения к сведениям об объекте недвижимости с кадастровым номером 47:23:0000000:14242 :

1.

-

Описание местоположения зданий, сооружений, объектов незавершенного строительства на земельном участке

1. Сведения о характерных точках контура объекта недвижимости с кадастровым номером : 47:23:0000000:14243 :

Система координат МСК-47, зона 2

Зона № 2

Обозначение характерных точек контура	Содержатся в Едином государственном реестре недвижимости			Определены в ходе выполнения комплексных кадастровых работ			Метод определения координат	Формулы, примененные для расчета средней квадратической погрешности определения координат характерных точек (Mt), м, с подставленными в такие формулы значениями и итоговые (вычисленные) значения Mt, м
	Координаты, м		Радиус, м	Координаты, м		Радиус, м		
	X	Y	R	X	Y	R		
1	2	3	4	5	6	7	8	9
н92О	-	-	-	382080.76	2212070.80	-	Фотограмметрический метод	Mt = 0.20
н93О	-	-	-	382080.97	2212077.70	-	Фотограмметрический метод	Mt = 0.20
н94О	-	-	-	382072.49	2212077.97	-	Фотограмметрический метод	Mt = 0.20
н95О	-	-	-	382072.27	2212071.06	-	Фотограмметрический метод	Mt = 0.20
н92О	-	-	-	382080.76	2212070.80	-	Фотограмметрический метод	Mt = 0.20

2. Сведения о характеристиках объекта недвижимости с кадастровым номером : 47:23:0000000:14243 :

№ п/п	Наименование характеристики	Значение характеристики
1	2	3
1.	Вид объекта недвижимости	здание
2.	Ранее присвоенный государственный учетный номер (инвентарный) здания, сооружения, объекта незавершенного строительства	-
3.	Кадастровый номер земельного участка (земельных участков), в границах которого (которых) расположены здание, сооружение, объект незавершенного строительства	47:23:1909002:16
4.	Уникальный учетный номер кадастрового квартала, в границах которого расположены здание, сооружение, объект незавершенного строительства	47:23:1909002
5.	Сведения об адресе здания, сооружения, объекта незавершенного строительства	Российская Федерация, Ленинградская область, район Гатчинский, массив Красницы, СНТ Южное, уч.137 2252f46b-5281-436a-9b02-5a22cc0b2 d63
5.1.	Сведения об ином месте нахождения здания, сооружения, объекта незавершенного строительства, не являющегося объектом адресации, в структурированном виде	-
5.2.	Дополнительные сведения о месте нахождения здания, сооружения, объекта незавершенного строительства	-
6.	Иные сведения	-

3. Пояснения к сведениям об объекте недвижимости с кадастровым номером 47:23:0000000:14243 :

1.

-

Описание местоположения зданий, сооружений, объектов незавершенного строительства на земельном участке

1. Сведения о характерных точках контура объекта недвижимости с кадастровым номером : 47:23:0000000:14907 :

Система координат МСК-47, зона 2

Зона № 2

Обозначение характерных точек контура	Содержатся в Едином государственном реестре недвижимости			Определены в ходе выполнения комплексных кадастровых работ			Метод определения координат	Формулы, примененные для расчета средней квадратической погрешности определения координат характерных точек (Mt), м, с подставленными в такие формулы значениями и итоговые (вычисленные) значения Mt, м
	Координаты, м		Радиус, м	Координаты, м		Радиус, м		
	X	Y	R	X	Y	R		
1	2	3	4	5	6	7	8	9
н96О	-	-	-	382094.60	2212100.92	-	Фотограмметрический метод	Mt = 0.20
н97О	-	-	-	382094.84	2212109.61	-	Фотограмметрический метод	Mt = 0.20
н98О	-	-	-	382087.88	2212109.80	-	Фотограмметрический метод	Mt = 0.20
н99О	-	-	-	382087.64	2212101.09	-	Фотограмметрический метод	Mt = 0.20
н96О	-	-	-	382094.60	2212100.92	-	Фотограмметрический метод	Mt = 0.20

2. Сведения о характеристиках объекта недвижимости с кадастровым номером : 47:23:0000000:14907 :

№ п/п	Наименование характеристики	Значение характеристики
1	2	3
1.	Вид объекта недвижимости	здание
2.	Ранее присвоенный государственный учетный номер (инвентарный) здания, сооружения, объекта незавершенного строительства	-
3.	Кадастровый номер земельного участка (земельных участков), в границах которого (которых) расположены здание, сооружение, объект незавершенного строительства	47:23:1909002:15
4.	Уникальный учетный номер кадастрового квартала, в границах которого расположены здание, сооружение, объект незавершенного строительства	47:23:1909002
5.	Сведения об адресе здания, сооружения, объекта незавершенного строительства	Российская Федерация, Ленинградская область, район Гатчинский, массив Красницы, СНТ Южное, уч.136 2252f46b-5281-436a-9b02-5a22cc0b2 d63
5.1.	Сведения об ином месте нахождения здания, сооружения, объекта незавершенного строительства, не являющегося объектом адресации, в структурированном виде	-
5.2.	Дополнительные сведения о месте нахождения здания, сооружения, объекта незавершенного строительства	-
6.	Иные сведения	-

3. Пояснения к сведениям об объекте недвижимости с кадастровым номером 47:23:0000000:14907 :

1.

-

Описание местоположения зданий, сооружений, объектов незавершенного строительства на земельном участке

1. Сведения о характерных точках контура объекта недвижимости с кадастровым номером : 47:23:0000000:14644 :

Система координат МСК-47, зона 2

Зона № 2

Обозначение характерных точек контура	Содержатся в Едином государственном реестре недвижимости			Определены в ходе выполнения комплексных кадастровых работ			Метод определения координат	Формулы, примененные для расчета средней квадратической погрешности определения координат характерных точек (Mt), м, с подставленными в такие формулы значениями и итоговые (вычисленные) значения Mt, м
	Координаты, м		Радиус, м	Координаты, м		Радиус, м		
	X	Y	R	X	Y	R		
1	2	3	4	5	6	7	8	9
n100O	-	-	-	382094.25	2212380.37	-	Фотограмметрический метод	Mt = 0.20
n101O	-	-	-	382094.28	2212386.09	-	Фотограмметрический метод	Mt = 0.20
n102O	-	-	-	382088.01	2212386.09	-	Фотограмметрический метод	Mt = 0.20
n103O	-	-	-	382088.01	2212380.37	-	Фотограмметрический метод	Mt = 0.20
n100O	-	-	-	382094.25	2212380.37	-	Фотограмметрический метод	Mt = 0.20

2. Сведения о характеристиках объекта недвижимости с кадастровым номером : 47:23:0000000:14644 :

№ п/п	Наименование характеристики	Значение характеристики
1	2	3
1.	Вид объекта недвижимости	здание
2.	Ранее присвоенный государственный учетный номер (инвентарный) здания, сооружения, объекта незавершенного строительства	-
3.	Кадастровый номер земельного участка (земельных участков), в границах которого (которых) расположены здание, сооружение, объект незавершенного строительства	47:23:1909002:5
4.	Уникальный учетный номер кадастрового квартала, в границах которого расположены здание, сооружение, объект незавершенного строительства	47:23:1909002
5.	Сведения об адресе здания, сооружения, объекта незавершенного строительства	Российская Федерация, Ленинградская область, район Гатчинский, массив Красницы, СНТ Южное, уч.123 2252f46b-5281-436a-9b02-5a22cc0b2 d63
5.1.	Сведения об ином месте нахождения здания, сооружения, объекта незавершенного строительства, не являющегося объектом адресации, в структурированном виде	-
5.2.	Дополнительные сведения о месте нахождения здания, сооружения, объекта незавершенного строительства	-
6.	Иные сведения	-

3. Пояснения к сведениям об объекте недвижимости с кадастровым номером 47:23:0000000:14644 :

1.

-

**Описание местоположения зданий, сооружений,
объектов незавершенного строительства на земельном участке**

1. Сведения о характерных точках контура объекта недвижимости с кадастровым номером : 47:23:0000000:1518 :

Система координат МСК-47, зона 2

Зона № 2

Обозначение характерных точек контура	Содержатся в Едином государственном реестре недвижимости			Определены в ходе выполнения комплексных кадастровых работ			Метод определения координат	Формулы, примененные для расчета средней квадратической погрешности определения координат характерных точек (Mt), м, с подставленными в такие формулы значениями и итоговые (вычисленные) значения Mt, м
	Координаты, м		Радиус, м	Координаты, м		Радиус, м		
	X	Y	R	X	Y	R		
1	2	3	4	5	6	7	8	9
н104О	-	-	-	382137.95	2212412.78	-	Фотограмметрический метод	Mt = 0.20
н105О	-	-	-	382138.45	2212419.27	-	Фотограмметрический метод	Mt = 0.20
н106О	-	-	-	382133.77	2212419.64	-	Фотограмметрический метод	Mt = 0.20
н107О	-	-	-	382133.68	2212418.34	-	Фотограмметрический метод	Mt = 0.20
н108О	-	-	-	382130.17	2212418.60	-	Фотограмметрический метод	Mt = 0.20
н109О	-	-	-	382129.76	2212413.40	-	Фотограмметрический метод	Mt = 0.20
н104О	-	-	-	382137.95	2212412.78	-	Фотограмметрический метод	Mt = 0.20

2. Сведения о характеристиках объекта недвижимости с кадастровым номером : 47:23:0000000:1518 :

№ п/п	Наименование характеристики	Значение характеристики
1	2	3
1.	Вид объекта недвижимости	здание
2.	Ранее присвоенный государственный учетный номер (инвентарный) здания, сооружения, объекта незавершенного строительства	-
3.	Кадастровый номер земельного участка (земельных участков), в границах которого (которых) расположены здание, сооружение, объект незавершенного строительства	47:23:1909002:48
4.	Уникальный учетный номер кадастрового квартала, в границах которого расположены здание, сооружение, объект незавершенного строительства	47:23:1909002
5.	Сведения об адресе здания, сооружения, объекта незавершенного строительства	Российская Федерация, Ленинградская область, район Гатчинский, массив Красницы, СНТ Южное, уч.148 2252f46b-5281-436a-9b02-5a22cc0b2 d63
5.1.	Сведения об ином месте нахождения здания, сооружения, объекта незавершенного строительства, не являющегося объектом адресации, в структурированном виде	-
5.2.	Дополнительные сведения о месте нахождения здания, сооружения, объекта незавершенного строительства	-

2. Сведения о характеристиках объекта недвижимости с кадастровым номером : 47:23:0000000:1518 :

№ п/п	Наименование характеристики	Значение характеристики
1	2	3
6.	Иные сведения	-

3. Пояснения к сведениям об объекте недвижимости с кадастровым номером 47:23:0000000:1518 :

1.	-
----	---

Blank area for providing explanations.

**Описание местоположения зданий, сооружений,
объектов незавершенного строительства на земельном участке**

**1. Сведения о характерных точках контура объекта недвижимости
с кадастровым номером : 47:23:0000000:15581 :**

Система координат МСК-47, зона 2

Зона № 2

Обозначение характерных точек контура	Содержатся в Едином государственном реестре недвижимости			Определены в ходе выполнения комплексных кадастровых работ			Метод опреде ления коор динат	Формулы, примененные для расчета средней квадратической погрешности определения координат характерных точек (Mt), м, с подставленными в такие формулы значениями и итоговые (вычисленные) значения Mt, м
	Координаты, м		Ради ус, м	Координаты, м		Ради ус, м		
	X	Y	R	X	Y	R		
1	2	3	4	5	6	7	8	9
n1100	-	-	-	382184.08	2211982.60	-	Фотограмметри ческий метод	Mt = 0.20
n1110	-	-	-	382184.81	2211987.55	-	Фотограмметри ческий метод	Mt = 0.20
n1120	-	-	-	382180.29	2211988.20	-	Фотограмметри ческий метод	Mt = 0.20
n1130	-	-	-	382180.89	2211992.34	-	Фотограмметри ческий метод	Mt = 0.20
n1140	-	-	-	382174.77	2211993.25	-	Фотограмметри ческий метод	Mt = 0.20
n1150	-	-	-	382174.16	2211989.19	-	Фотограмметри ческий метод	Mt = 0.20
n1160	-	-	-	382176.97	2211988.76	-	Фотограмметри ческий метод	Mt = 0.20
n1170	-	-	-	382176.19	2211983.75	-	Фотограмметри ческий метод	Mt = 0.20
n1100	-	-	-	382184.08	2211982.60	-	Фотограмметри ческий метод	Mt = 0.20

**2. Сведения о характеристиках объекта недвижимости
с кадастровым номером : 47:23:0000000:15581 :**

№ п/п	Наименование характеристики	Значение характеристики
1	2	3
1.	Вид объекта недвижимости	здание
2.	Ранее присвоенный государственный учетный номер (инвентарный) здания, сооружения, объекта незавершенного строительства	-
3.	Кадастровый номер земельного участка (земельных участков), в границах которого (которых) расположены здание, сооружение, объект незавершенного строительства	47:23:1909002:97
4.	Уникальный учетный номер кадастрового квартала, в границах которого расположены здание, сооружение, объект незавершенного строительства	47:23:1909002
5.	Сведения об адресе здания, сооружения, объекта незавершенного строительства	Российская Федерация, Ленинградская область, район Гатчинский, массив Красницы, СНТ Южное, уч.222 2252f46b-5281-436a-9b02-5a22cc0b2 d63

2. Сведения о характеристиках объекта недвижимости с кадастровым номером : 47:23:0000000:15581 :

№ п/п	Наименование характеристики	Значение характеристики
1	2	3
5.1.	Сведения об ином месте нахождения здания, сооружения, объекта незавершенного строительства, не являющегося объектом адресации, в структурированном виде	-
5.2.	Дополнительные сведения о месте нахождения здания, сооружения, объекта незавершенного строительства	-
6.	Иные сведения	-

3. Пояснения к сведениям об объекте недвижимости с кадастровым номером 47:23:0000000:15581 :

1.	-
----	---

--	--

Описание местоположения зданий, сооружений, объектов незавершенного строительства на земельном участке

1. Сведения о характерных точках контура объекта недвижимости с кадастровым номером : 47:23:0000000:1660 :

Система координат МСК-47, зона 2

Зона № 2

Обозначение характерных точек контура	Содержатся в Едином государственном реестре недвижимости			Определены в ходе выполнения комплексных кадастровых работ			Метод определения координат	Формулы, примененные для расчета средней квадратической погрешности определения координат характерных точек (Mt), м, с подставленными в такие формулы значениями и итоговые (вычисленные) значения Mt, м
	Координаты, м		Радиус, м	Координаты, м		Радиус, м		
	X	Y	R	X	Y	R		
1	2	3	4	5	6	7	8	9
n118O	-	-	-	382233.88	2212233.40	-	Фотограмметрический метод	Mt = 0.20
n119O	-	-	-	382234.00	2212238.43	-	Фотограмметрический метод	Mt = 0.20
n120O	-	-	-	382227.62	2212238.58	-	Фотограмметрический метод	Mt = 0.20
n121O	-	-	-	382227.51	2212233.57	-	Фотограмметрический метод	Mt = 0.20
n118O	-	-	-	382233.88	2212233.40	-	Фотограмметрический метод	Mt = 0.20

2. Сведения о характеристиках объекта недвижимости с кадастровым номером : 47:23:0000000:1660 :

№ п/п	Наименование характеристики	Значение характеристики
1	2	3
1.	Вид объекта недвижимости	здание
2.	Ранее присвоенный государственный учетный номер (инвентарный) здания, сооружения, объекта незавершенного строительства	-
3.	Кадастровый номер земельного участка (земельных участков), в границах которого (которых) расположены здание, сооружение, объект незавершенного строительства	47:23:1909002:107
4.	Уникальный учетный номер кадастрового квартала, в границах которого расположены здание, сооружение, объект незавершенного строительства	47:23:1909002
5.	Сведения об адресе здания, сооружения, объекта незавершенного строительства	Российская Федерация, Ленинградская область, район Гатчинский, массив Красницы, СНТ Южное, уч.237 2252f46b-5281-436a-9b02-5a22cc0b2 d63
5.1.	Сведения об ином месте нахождения здания, сооружения, объекта незавершенного строительства, не являющегося объектом адресации, в структурированном виде	-
5.2.	Дополнительные сведения о месте нахождения здания, сооружения, объекта незавершенного строительства	-
6.	Иные сведения	-

3. Пояснения к сведениям об объекте недвижимости с кадастровым номером 47:23:0000000:1660 :

1.

-

Описание местоположения зданий, сооружений, объектов незавершенного строительства на земельном участке

1. Сведения о характерных точках контура объекта недвижимости с кадастровым номером : 47:23:0000000:16855 :

Система координат МСК-47, зона 2

Зона № 2

Обозначение характерных точек контура	Содержатся в Едином государственном реестре недвижимости			Определены в ходе выполнения комплексных кадастровых работ			Метод определения координат	Формулы, примененные для расчета средней квадратической погрешности определения координат характерных точек (Mt), м, с подставленными в такие формулы значениями и итоговые (вычисленные) значения Mt, м
	Координаты, м		Радиус, м	Координаты, м		Радиус, м		
	X	Y	R	X	Y	R		
1	2	3	4	5	6	7	8	9
n122O	-	-	-	382261.29	2212110.96	-	Фотограмметрический метод	Mt = 0.20
n123O	-	-	-	382261.56	2212117.24	-	Фотограмметрический метод	Mt = 0.20
n124O	-	-	-	382253.15	2212117.63	-	Фотограмметрический метод	Mt = 0.20
n125O	-	-	-	382252.85	2212111.37	-	Фотограмметрический метод	Mt = 0.20
n122O	-	-	-	382261.29	2212110.96	-	Фотограмметрический метод	Mt = 0.20

2. Сведения о характеристиках объекта недвижимости с кадастровым номером : 47:23:0000000:16855 :

№ п/п	Наименование характеристики	Значение характеристики
1	2	3
1.	Вид объекта недвижимости	здание
2.	Ранее присвоенный государственный учетный номер (инвентарный) здания, сооружения, объекта незавершенного строительства	-
3.	Кадастровый номер земельного участка (земельных участков), в границах которого (которых) расположены здание, сооружение, объект незавершенного строительства	47:23:1909002:133
4.	Уникальный учетный номер кадастрового квартала, в границах которого расположены здание, сооружение, объект незавершенного строительства	47:23:1909002
5.	Сведения об адресе здания, сооружения, объекта незавершенного строительства	Российская Федерация, Ленинградская область, район Гатчинский, массив Красницы, СНТ Южное, уч.270 2252f46b-5281-436a-9b02-5a22cc0b2 d63
5.1.	Сведения об ином месте нахождения здания, сооружения, объекта незавершенного строительства, не являющегося объектом адресации, в структурированном виде	-
5.2.	Дополнительные сведения о месте нахождения здания, сооружения, объекта незавершенного строительства	-
6.	Иные сведения	-

3. Пояснения к сведениям об объекте недвижимости с кадастровым номером 47:23:0000000:16855 :

1.

-

Описание местоположения зданий, сооружений, объектов незавершенного строительства на земельном участке

1. Сведения о характерных точках контура объекта недвижимости с кадастровым номером : 47:23:0000000:1699 :

Система координат МСК-47, зона 2

Зона № 2

Обозначение характерных точек контура	Содержатся в Едином государственном реестре недвижимости			Определены в ходе выполнения комплексных кадастровых работ			Метод определения координат	Формулы, примененные для расчета средней квадратической погрешности определения координат характерных точек (Mt), м, с подставленными в такие формулы значениями и итоговые (вычисленные) значения Mt, м
	Координаты, м		Радиус, м	Координаты, м		Радиус, м		
	X	Y	R	X	Y	R		
1	2	3	4	5	6	7	8	9
n126O	-	-	-	382147.26	2212013.53	-	Фотограмметрический метод	Mt = 0.20
n127O	-	-	-	382147.39	2212020.99	-	Фотограмметрический метод	Mt = 0.20
n128O	-	-	-	382139.62	2212021.12	-	Фотограмметрический метод	Mt = 0.20
n129O	-	-	-	382139.49	2212013.64	-	Фотограмметрический метод	Mt = 0.20
n126O	-	-	-	382147.26	2212013.53	-	Фотограмметрический метод	Mt = 0.20

2. Сведения о характеристиках объекта недвижимости с кадастровым номером : 47:23:0000000:1699 :

№ п/п	Наименование характеристики	Значение характеристики
1	2	3
1.	Вид объекта недвижимости	здание
2.	Ранее присвоенный государственный учетный номер (инвентарный) здания, сооружения, объекта незавершенного строительства	-
3.	Кадастровый номер земельного участка (земельных участков), в границах которого (которых) расположены здание, сооружение, объект незавершенного строительства	47:23:1909002:72
4.	Уникальный учетный номер кадастрового квартала, в границах которого расположены здание, сооружение, объект незавершенного строительства	47:23:1909002
5.	Сведения об адресе здания, сооружения, объекта незавершенного строительства	Российская Федерация, Ленинградская область, район Гатчинский, массив Красницы, СНТ Южное, уч.194 2252f46b-5281-436a-9b02-5a22cc0b2 d63
5.1.	Сведения об ином месте нахождения здания, сооружения, объекта незавершенного строительства, не являющегося объектом адресации, в структурированном виде	-
5.2.	Дополнительные сведения о месте нахождения здания, сооружения, объекта незавершенного строительства	-
6.	Иные сведения	-

3. Пояснения к сведениям об объекте недвижимости с кадастровым номером 47:23:0000000:1699 :

1.

-

Описание местоположения зданий, сооружений, объектов незавершенного строительства на земельном участке

1. Сведения о характерных точках контура объекта недвижимости с кадастровым номером : 47:23:0000000:17072 :

Система координат МСК-47, зона 2

Зона № 2

Обозначение характерных точек контура	Содержатся в Едином государственном реестре недвижимости			Определены в ходе выполнения комплексных кадастровых работ			Метод определения координат	Формулы, примененные для расчета средней квадратической погрешности определения координат характерных точек (Mt), м, с подставленными в такие формулы значениями и итоговые (вычисленные) значения Mt, м
	Координаты, м		Радиус, м	Координаты, м		Радиус, м		
	X	Y	R	X	Y	R		
1	2	3	4	5	6	7	8	9
n130O	-	-	-	382098.97	2212204.88	-	Фотограмметрический метод	Mt = 0.20
n131O	-	-	-	382099.10	2212211.22	-	Фотограмметрический метод	Mt = 0.20
n132O	-	-	-	382092.29	2212211.37	-	Фотограмметрический метод	Mt = 0.20
n133O	-	-	-	382092.12	2212205.03	-	Фотограмметрический метод	Mt = 0.20
n130O	-	-	-	382098.97	2212204.88	-	Фотограмметрический метод	Mt = 0.20

2. Сведения о характеристиках объекта недвижимости с кадастровым номером : 47:23:0000000:17072 :

№ п/п	Наименование характеристики	Значение характеристики
1	2	3
1.	Вид объекта недвижимости	здание
2.	Ранее присвоенный государственный учетный номер (инвентарный) здания, сооружения, объекта незавершенного строительства	-
3.	Кадастровый номер земельного участка (земельных участков), в границах которого (которых) расположены здание, сооружение, объект незавершенного строительства	47:23:1909002:11
4.	Уникальный учетный номер кадастрового квартала, в границах которого расположены здание, сооружение, объект незавершенного строительства	47:23:1909002
5.	Сведения об адресе здания, сооружения, объекта незавершенного строительства	Российская Федерация, Ленинградская область, район Гатчинский, массив Красницы, СНТ Южное, уч.131 2252f46b-5281-436a-9b02-5a22cc0b2 d63
5.1.	Сведения об ином месте нахождения здания, сооружения, объекта незавершенного строительства, не являющегося объектом адресации, в структурированном виде	-
5.2.	Дополнительные сведения о месте нахождения здания, сооружения, объекта незавершенного строительства	-
6.	Иные сведения	-

3. Пояснения к сведениям об объекте недвижимости с кадастровым номером 47:23:0000000:17072 :

1.

-

**Описание местоположения зданий, сооружений,
объектов незавершенного строительства на земельном участке**

**1. Сведения о характерных точках контура объекта недвижимости
с кадастровым номером : 47:23:0000000:17444 :**

Система координат МСК-47, зона 2

Зона № 2

Обозначение характерных точек контура	Содержатся в Едином государственном реестре недвижимости			Определены в ходе выполнения комплексных кадастровых работ			Метод опреде ления коор динат	Формулы, примененные для расчета средней квадратической погрешности определения координат характерных точек (Mt), м, с подставленными в такие формулы значениями и итоговые (вычисленные) значения Mt, м
	Координаты, м		Ради ус, м	Координаты, м		Ради ус, м		
	X	Y	R	X	Y	R		
1	2	3	4	5	6	7	8	9
н1340	-	-	-	382140.15	2212428.41	-	Фотограмметри ческий метод	$Mt = 0.20$
н1350	-	-	-	382140.41	2212434.15	-	Фотограмметри ческий метод	$Mt = 0.20$
н1360	-	-	-	382135.84	2212434.36	-	Фотограмметри ческий метод	$Mt = 0.20$
н1370	-	-	-	382135.93	2212436.65	-	Фотограмметри ческий метод	$Mt = 0.20$
н1380	-	-	-	382131.40	2212436.86	-	Фотограмметри ческий метод	$Mt = 0.20$
н1390	-	-	-	382131.05	2212428.80	-	Фотограмметри ческий метод	$Mt = 0.20$
н1340	-	-	-	382140.15	2212428.41	-	Фотограмметри ческий метод	$Mt = 0.20$

**2. Сведения о характеристиках объекта недвижимости
с кадастровым номером : 47:23:0000000:17444 :**

№ п/п	Наименование характеристики	Значение характеристики
1	2	3
1.	Вид объекта недвижимости	здание
2.	Ранее присвоенный государственный учетный номер (инвентарный) здания, сооружения, объекта незавершенного строительства	-
3.	Кадастровый номер земельного участка (земельных участков), в границах которого (которых) расположены здание, сооружение, объект незавершенного строительства	47:23:1909002:49
4.	Уникальный учетный номер кадастрового квартала, в границах которого расположены здание, сооружение, объект незавершенного строительства	47:23:1909002
5.	Сведения об адресе здания, сооружения, объекта незавершенного строительства	Российская Федерация, Ленинградская область, район Гатчинский, массив Красницы, СНТ Южное, уч.147 2252f46b-5281-436a-9b02-5a22cc0b2 d63
5.1.	Сведения об ином месте нахождения здания, сооружения, объекта незавершенного строительства, не являющегося объектом адресации, в структурированном виде	-
5.2.	Дополнительные сведения о месте нахождения здания, сооружения, объекта незавершенного строительства	-

2. Сведения о характеристиках объекта недвижимости с кадастровым номером : 47:23:0000000:17444 :

№ п/п	Наименование характеристики	Значение характеристики
1	2	3
6.	Иные сведения	-

3. Пояснения к сведениям об объекте недвижимости с кадастровым номером 47:23:0000000:17444 :

1.	-
----	---

Blank area for providing explanations.

Описание местоположения зданий, сооружений, объектов незавершенного строительства на земельном участке

1. Сведения о характерных точках контура объекта недвижимости с кадастровым номером : 47:23:0000000:17879 :

Система координат МСК-47, зона 2

Зона № 2

Обозначение характерных точек контура	Содержатся в Едином государственном реестре недвижимости			Определены в ходе выполнения комплексных кадастровых работ			Метод определения координат	Формулы, примененные для расчета средней квадратической погрешности определения координат характерных точек (Mt), м, с подставленными в такие формулы значениями и итоговые (вычисленные) значения Mt, м
	Координаты, м		Радиус, м	Координаты, м		Радиус, м		
	X	Y	R	X	Y	R		
1	2	3	4	5	6	7	8	9
n140O	-	-	-	382243.76	2212303.58	-	Фотограмметрический метод	Mt = 0.20
n141O	-	-	-	382244.19	2212311.28	-	Фотограмметрический метод	Mt = 0.20
n142O	-	-	-	382233.34	2212311.88	-	Фотограмметрический метод	Mt = 0.20
n143O	-	-	-	382232.91	2212304.16	-	Фотограмметрический метод	Mt = 0.20
n140O	-	-	-	382243.76	2212303.58	-	Фотограмметрический метод	Mt = 0.20

2. Сведения о характеристиках объекта недвижимости с кадастровым номером : 47:23:0000000:17879 :

№ п/п	Наименование характеристики	Значение характеристики
1	2	3
1.	Вид объекта недвижимости	здание
2.	Ранее присвоенный государственный учетный номер (инвентарный) здания, сооружения, объекта незавершенного строительства	-
3.	Кадастровый номер земельного участка (земельных участков), в границах которого (которых) расположены здание, сооружение, объект незавершенного строительства	47:23:1909002:104
4.	Уникальный учетный номер кадастрового квартала, в границах которого расположены здание, сооружение, объект незавершенного строительства	47:23:1909002
5.	Сведения об адресе здания, сооружения, объекта незавершенного строительства	Российская Федерация, Ленинградская область, район Гатчинский, массив Красницы, СНТ Южное, уч.234 2252f46b-5281-436a-9b02-5a22cc0b2 d63
5.1.	Сведения об ином месте нахождения здания, сооружения, объекта незавершенного строительства, не являющегося объектом адресации, в структурированном виде	-
5.2.	Дополнительные сведения о месте нахождения здания, сооружения, объекта незавершенного строительства	-
6.	Иные сведения	-

3. Пояснения к сведениям об объекте недвижимости с кадастровым номером 47:23:0000000:17879 :

1.

-

Описание местоположения зданий, сооружений, объектов незавершенного строительства на земельном участке

1. Сведения о характерных точках контура объекта недвижимости с кадастровым номером : 47:23:0000000:17969 :

Система координат МСК-47, зона 2

Зона № 2

Обозначение характерных точек контура	Содержатся в Едином государственном реестре недвижимости			Определены в ходе выполнения комплексных кадастровых работ			Метод определения координат	Формулы, примененные для расчета средней квадратической погрешности определения координат характерных точек (Mt), м, с подставленными в такие формулы значениями и итоговые (вычисленные) значения Mt, м
	Координаты, м		Радиус, м	Координаты, м		Радиус, м		
	X	Y	R	X	Y	R		
1	2	3	4	5	6	7	8	9
n144O	-	-	-	382212.50	2211902.61	-	Фотограмметрический метод	Mt = 0.20
n145O	-	-	-	382212.88	2211910.97	-	Фотограмметрический метод	Mt = 0.20
n146O	-	-	-	382201.54	2211911.53	-	Фотограмметрический метод	Mt = 0.20
n147O	-	-	-	382201.11	2211903.16	-	Фотограмметрический метод	Mt = 0.20
n144O	-	-	-	382212.50	2211902.61	-	Фотограмметрический метод	Mt = 0.20

2. Сведения о характеристиках объекта недвижимости с кадастровым номером : 47:23:0000000:17969 :

№ п/п	Наименование характеристики	Значение характеристики
1	2	3
1.	Вид объекта недвижимости	здание
2.	Ранее присвоенный государственный учетный номер (инвентарный) здания, сооружения, объекта незавершенного строительства	-
3.	Кадастровый номер земельного участка (земельных участков), в границах которого (которых) расположены здание, сооружение, объект незавершенного строительства	47:23:1909002:123
4.	Уникальный учетный номер кадастрового квартала, в границах которого расположены здание, сооружение, объект незавершенного строительства	47:23:1909002
5.	Сведения об адресе здания, сооружения, объекта незавершенного строительства	Российская Федерация, Ленинградская область, район Гатчинский, массив Красницы, СНТ Южное, уч.253 2252f46b-5281-436a-9b02-5a22cc0b2 d63
5.1.	Сведения об ином месте нахождения здания, сооружения, объекта незавершенного строительства, не являющегося объектом адресации, в структурированном виде	-
5.2.	Дополнительные сведения о месте нахождения здания, сооружения, объекта незавершенного строительства	-
6.	Иные сведения	-

3. Пояснения к сведениям об объекте недвижимости с кадастровым номером 47:23:0000000:17969 :

1.	-
----	---

Описание местоположения зданий, сооружений, объектов незавершенного строительства на земельном участке

1. Сведения о характерных точках контура объекта недвижимости с кадастровым номером : 47:23:0000000:18685 :

Система координат МСК-47, зона 2

Зона № 2

Обозначение характерных точек контура	Содержатся в Едином государственном реестре недвижимости			Определены в ходе выполнения комплексных кадастровых работ			Метод определения координат	Формулы, примененные для расчета средней квадратической погрешности определения координат характерных точек (Mt), м, с подставленными в такие формулы значениями и итоговые (вычисленные) значения Mt, м
	Координаты, м		Радиус, м	Координаты, м		Радиус, м		
	X	Y	R	X	Y	R		
1	2	3	4	5	6	7	8	9
n148O	-	-	-	382125.92	2212102.27	-	Фотограмметрический метод	Mt = 0.20
n149O	-	-	-	382126.07	2212110.45	-	Фотограмметрический метод	Mt = 0.20
n150O	-	-	-	382120.17	2212110.55	-	Фотограмметрический метод	Mt = 0.20
n151O	-	-	-	382120.02	2212102.40	-	Фотограмметрический метод	Mt = 0.20
n148O	-	-	-	382125.92	2212102.27	-	Фотограмметрический метод	Mt = 0.20

2. Сведения о характеристиках объекта недвижимости с кадастровым номером : 47:23:0000000:18685 :

№ п/п	Наименование характеристики	Значение характеристики
1	2	3
1.	Вид объекта недвижимости	здание
2.	Ранее присвоенный государственный учетный номер (инвентарный) здания, сооружения, объекта незавершенного строительства	-
3.	Кадастровый номер земельного участка (земельных участков), в границах которого (которых) расположены здание, сооружение, объект незавершенного строительства	47:23:1909002:33
4.	Уникальный учетный номер кадастрового квартала, в границах которого расположены здание, сооружение, объект незавершенного строительства	47:23:1909002
5.	Сведения об адресе здания, сооружения, объекта незавершенного строительства	Российская Федерация, Ленинградская область, район Гатчинский, массив Красницы, СНТ Южное, уч.163 2252f46b-5281-436a-9b02-5a22cc0b2 d63
5.1.	Сведения об ином месте нахождения здания, сооружения, объекта незавершенного строительства, не являющегося объектом адресации, в структурированном виде	-
5.2.	Дополнительные сведения о месте нахождения здания, сооружения, объекта незавершенного строительства	-
6.	Иные сведения	-

3. Пояснения к сведениям об объекте недвижимости с кадастровым номером 47:23:0000000:18685 :

1.

-

Описание местоположения зданий, сооружений, объектов незавершенного строительства на земельном участке

1. Сведения о характерных точках контура объекта недвижимости с кадастровым номером : 47:23:0000000:36819 :

Система координат МСК-47, зона 2

Зона № 2

Обозначение характерных точек контура	Содержатся в Едином государственном реестре недвижимости			Определены в ходе выполнения комплексных кадастровых работ			Метод определения координат	Формулы, примененные для расчета средней квадратической погрешности определения координат характерных точек (Mt), м, с подставленными в такие формулы значениями и итоговые (вычисленные) значения Mt, м
	Координаты, м		Радиус, м	Координаты, м		Радиус, м		
	X	Y	R	X	Y	R		
1	2	3	4	5	6	7	8	9
n152O	-	-	-	382192.82	2212094.77	-	Фотограмметрический метод	Mt = 0.20
n153O	-	-	-	382192.95	2212102.15	-	Фотограмметрический метод	Mt = 0.20
n154O	-	-	-	382186.05	2212102.27	-	Фотограмметрический метод	Mt = 0.20
n155O	-	-	-	382185.92	2212094.94	-	Фотограмметрический метод	Mt = 0.20
n152O	-	-	-	382192.82	2212094.77	-	Фотограмметрический метод	Mt = 0.20

2. Сведения о характеристиках объекта недвижимости с кадастровым номером : 47:23:0000000:36819 :

№ п/п	Наименование характеристики	Значение характеристики
1	2	3
1.	Вид объекта недвижимости	здание
2.	Ранее присвоенный государственный учетный номер (инвентарный) здания, сооружения, объекта незавершенного строительства	-
3.	Кадастровый номер земельного участка (земельных участков), в границах которого (которых) расположены здание, сооружение, объект незавершенного строительства	47:23:1909002:92
4.	Уникальный учетный номер кадастрового квартала, в границах которого расположены здание, сооружение, объект незавершенного строительства	47:23:1909002
5.	Сведения об адресе здания, сооружения, объекта незавершенного строительства	Российская Федерация, Ленинградская область, район Гатчинский, массив Красницы, СНТ Южное, уч.217 2252f46b-5281-436a-9b02-5a22cc0b2 d63
5.1.	Сведения об ином месте нахождения здания, сооружения, объекта незавершенного строительства, не являющегося объектом адресации, в структурированном виде	-
5.2.	Дополнительные сведения о месте нахождения здания, сооружения, объекта незавершенного строительства	-
6.	Иные сведения	-

3. Пояснения к сведениям об объекте недвижимости с кадастровым номером 47:23:0000000:36819 :

1.

-

Описание местоположения зданий, сооружений, объектов незавершенного строительства на земельном участке

1. Сведения о характерных точках контура объекта недвижимости с кадастровым номером : 47:23:0507001:1153 :

Система координат МСК-47, зона 2

Зона № 2

Обозначение характерных точек контура	Содержатся в Едином государственном реестре недвижимости			Определены в ходе выполнения комплексных кадастровых работ			Метод определения координат	Формулы, примененные для расчета средней квадратической погрешности определения координат характерных точек (Mt), м, с подставленными в такие формулы значениями и итоговые (вычисленные) значения Mt, м
	Координаты, м		Радиус, м	Координаты, м		Радиус, м		
	X	Y	R	X	Y	R		
1	2	3	4	5	6	7	8	9
n156O	-	-	-	382193.60	2212069.18	-	Фотограмметрический метод	Mt = 0.20
n157O	-	-	-	382193.77	2212077.09	-	Фотограмметрический метод	Mt = 0.20
n158O	-	-	-	382185.95	2212077.27	-	Фотограмметрический метод	Mt = 0.20
n159O	-	-	-	382185.77	2212069.33	-	Фотограмметрический метод	Mt = 0.20
n156O	-	-	-	382193.60	2212069.18	-	Фотограмметрический метод	Mt = 0.20

2. Сведения о характеристиках объекта недвижимости с кадастровым номером : 47:23:0507001:1153 :

№ п/п	Наименование характеристики	Значение характеристики
1	2	3
1.	Вид объекта недвижимости	здание
2.	Ранее присвоенный государственный учетный номер (инвентарный) здания, сооружения, объекта незавершенного строительства	-
3.	Кадастровый номер земельного участка (земельных участков), в границах которого (которых) расположены здание, сооружение, объект незавершенного строительства	47:23:1909002:93
4.	Уникальный учетный номер кадастрового квартала, в границах которого расположены здание, сооружение, объект незавершенного строительства	47:23:1909002
5.	Сведения об адресе здания, сооружения, объекта незавершенного строительства	Российская Федерация, Ленинградская область, район Гатчинский, массив Красницы, СНТ Южное, д.218 2252f46b-5281-436a-9b02-5a22cc0b2 d63
5.1.	Сведения об ином месте нахождения здания, сооружения, объекта незавершенного строительства, не являющегося объектом адресации, в структурированном виде	-
5.2.	Дополнительные сведения о месте нахождения здания, сооружения, объекта незавершенного строительства	-
6.	Иные сведения	-

3. Пояснения к сведениям об объекте недвижимости с кадастровым номером 47:23:0507001:1153 :

1.

-

Описание местоположения зданий, сооружений, объектов незавершенного строительства на земельном участке

1. Сведения о характерных точках контура объекта недвижимости с кадастровым номером : 47:23:0507001:1004 :

Система координат МСК-47, зона 2

Зона № 2

Обозначение характерных точек контура	Содержатся в Едином государственном реестре недвижимости			Определены в ходе выполнения комплексных кадастровых работ			Метод определения координат	Формулы, примененные для расчета средней квадратической погрешности определения координат характерных точек (Mt), м, с подставленными в такие формулы значениями и итоговые (вычисленные) значения Mt, м
	Координаты, м		Радиус, м	Координаты, м		Радиус, м		
	X	Y	R	X	Y	R		
1	2	3	4	5	6	7	8	9
n160O	-	-	-	382207.88	2212324.62	-	Фотограмметрический метод	Mt = 0.20
n161O	-	-	-	382208.25	2212331.20	-	Фотограмметрический метод	Mt = 0.20
n162O	-	-	-	382200.64	2212331.63	-	Фотограмметрический метод	Mt = 0.20
n163O	-	-	-	382200.27	2212325.01	-	Фотограмметрический метод	Mt = 0.20
n160O	-	-	-	382207.88	2212324.62	-	Фотограмметрический метод	Mt = 0.20

2. Сведения о характеристиках объекта недвижимости с кадастровым номером : 47:23:0507001:1004 :

№ п/п	Наименование характеристики	Значение характеристики
1	2	3
1.	Вид объекта недвижимости	здание
2.	Ранее присвоенный государственный учетный номер (инвентарный) здания, сооружения, объекта незавершенного строительства	-
3.	Кадастровый номер земельного участка (земельных участков), в границах которого (которых) расположены здание, сооружение, объект незавершенного строительства	47:23:1909002:81
4.	Уникальный учетный номер кадастрового квартала, в границах которого расположены здание, сооружение, объект незавершенного строительства	47:23:1909002
5.	Сведения об адресе здания, сооружения, объекта незавершенного строительства	Российская Федерация, Ленинградская область, район Гатчинский, массив Красницы, СНТ Южное, д.206 2252f46b-5281-436a-9b02-5a22cc0b2 d63
5.1.	Сведения об ином месте нахождения здания, сооружения, объекта незавершенного строительства, не являющегося объектом адресации, в структурированном виде	-
5.2.	Дополнительные сведения о месте нахождения здания, сооружения, объекта незавершенного строительства	-
6.	Иные сведения	-

3. Пояснения к сведениям об объекте недвижимости с кадастровым номером 47:23:0507001:1004 :

1.	-
----	---

**Описание местоположения зданий, сооружений,
объектов незавершенного строительства на земельном участке**

1. Сведения о характерных точках контура объекта недвижимости с кадастровым номером : 47:23:0507001:355 :

Система координат МСК-47, зона 2

Зона № 2

Обозначение характерных точек контура	Содержатся в Едином государственном реестре недвижимости			Определены в ходе выполнения комплексных кадастровых работ			Метод определения координат	Формулы, примененные для расчета средней квадратической погрешности определения координат характерных точек (Mt), м, с подставленными в такие формулы значениями и итоговые (вычисленные) значения Mt, м
	Координаты, м		Радиус, м	Координаты, м		Радиус, м		
	X	Y	R	X	Y	R		
1	2	3	4	5	6	7	8	9
h164O	-	-	-	382207.60	2212344.09	-	Фотограмметрический метод	Mt = 0.20
h165O	-	-	-	382208.01	2212351.51	-	Фотограмметрический метод	Mt = 0.20
h166O	-	-	-	382202.13	2212351.83	-	Фотограмметрический метод	Mt = 0.20
h167O	-	-	-	382202.19	2212352.85	-	Фотограмметрический метод	Mt = 0.20
h168O	-	-	-	382198.69	2212353.03	-	Фотограмметрический метод	Mt = 0.20
h169O	-	-	-	382198.19	2212344.64	-	Фотограмметрический метод	Mt = 0.20
h164O	-	-	-	382207.60	2212344.09	-	Фотограмметрический метод	Mt = 0.20

2. Сведения о характеристиках объекта недвижимости с кадастровым номером : 47:23:0507001:355 :

№ п/п	Наименование характеристики	Значение характеристики
1	2	3
1.	Вид объекта недвижимости	здание
2.	Ранее присвоенный государственный учетный номер (инвентарный) здания, сооружения, объекта незавершенного строительства	-
3.	Кадастровый номер земельного участка (земельных участков), в границах которого (которых) расположены здание, сооружение, объект незавершенного строительства	47:23:1909002:80
4.	Уникальный учетный номер кадастрового квартала, в границах которого расположены здание, сооружение, объект незавершенного строительства	47:23:1909002
5.	Сведения об адресе здания, сооружения, объекта незавершенного строительства	Российская Федерация, Ленинградская область, район Гатчинский, массив Красницы, СНТ Южное, д.205 2252f46b-5281-436a-9b02-5a22cc0b2d63
5.1.	Сведения об ином месте нахождения здания, сооружения, объекта незавершенного строительства, не являющегося объектом адресации, в структурированном виде	-
5.2.	Дополнительные сведения о месте нахождения здания, сооружения, объекта незавершенного строительства	-

2. Сведения о характеристиках объекта недвижимости с кадастровым номером : 47:23:0507001:355 :

№ п/п	Наименование характеристики	Значение характеристики
1	2	3
6.	Иные сведения	-

3. Пояснения к сведениям об объекте недвижимости с кадастровым номером 47:23:0507001:355 :

1.	-
----	---

Blank area for providing explanations.

**Описание местоположения зданий, сооружений,
объектов незавершенного строительства на земельном участке**

1. Сведения о характерных точках контура объекта недвижимости с кадастровым номером : 47:23:0507001:366 :

Система координат МСК-47, зона 2

Зона № 2

Обозначение характерных точек контура	Содержатся в Едином государственном реестре недвижимости			Определены в ходе выполнения комплексных кадастровых работ			Метод определения координат	Формулы, примененные для расчета средней квадратической погрешности определения координат характерных точек (Mt), м, с подставленными в такие формулы значениями и итоговые (вычисленные) значения Mt, м
	Координаты, м		Радиус, м	Координаты, м		Радиус, м		
	X	Y	R	X	Y	R		
1	2	3	4	5	6	7	8	9
н1700	-	-	-	382119.76	2212067.70	-	Фотограмметрический метод	Mt = 0.20
н1710	-	-	-	382120.17	2212074.89	-	Фотограмметрический метод	Mt = 0.20
н1720	-	-	-	382117.72	2212075.03	-	Фотограмметрический метод	Mt = 0.20
н1730	-	-	-	382117.60	2212072.61	-	Фотограмметрический метод	Mt = 0.20
н1740	-	-	-	382110.88	2212072.99	-	Фотограмметрический метод	Mt = 0.20
н1750	-	-	-	382110.64	2212068.22	-	Фотограмметрический метод	Mt = 0.20
н1700	-	-	-	382119.76	2212067.70	-	Фотограмметрический метод	Mt = 0.20

2. Сведения о характеристиках объекта недвижимости с кадастровым номером : 47:23:0507001:366 :

№ п/п	Наименование характеристики	Значение характеристики
1	2	3
1.	Вид объекта недвижимости	здание
2.	Ранее присвоенный государственный учетный номер (инвентарный) здания, сооружения, объекта незавершенного строительства	-
3.	Кадастровый номер земельного участка (земельных участков), в границах которого (которых) расположены здание, сооружение, объект незавершенного строительства	47:23:1909002:32
4.	Уникальный учетный номер кадастрового квартала, в границах которого расположены здание, сооружение, объект незавершенного строительства	47:23:1909002
5.	Сведения об адресе здания, сооружения, объекта незавершенного строительства	Российская Федерация, Ленинградская область, район Гатчинский, массив Красницы, СНТ Южное, д.164 2252f46b-5281-436a-9b02-5a22cc0b2d63
5.1.	Сведения об ином месте нахождения здания, сооружения, объекта незавершенного строительства, не являющегося объектом адресации, в структурированном виде	-
5.2.	Дополнительные сведения о месте нахождения здания, сооружения, объекта незавершенного строительства	-

2. Сведения о характеристиках объекта недвижимости с кадастровым номером : 47:23:0507001:366 :

№ п/п	Наименование характеристики	Значение характеристики
1	2	3
6.	Иные сведения	-

3. Пояснения к сведениям об объекте недвижимости с кадастровым номером 47:23:0507001:366 :

1.	-
----	---

--	--

Описание местоположения зданий, сооружений, объектов незавершенного строительства на земельном участке

1. Сведения о характерных точках контура объекта недвижимости с кадастровым номером : 47:23:0507001:427 :

Система координат МСК-47, зона 2

Зона № 2

Обозначение характерных точек контура	Содержатся в Едином государственном реестре недвижимости			Определены в ходе выполнения комплексных кадастровых работ			Метод определения координат	Формулы, примененные для расчета средней квадратической погрешности определения координат характерных точек (Mt), м, с подставленными в такие формулы значениями и итоговые (вычисленные) значения Mt, м
	Координаты, м		Радиус, м	Координаты, м		Радиус, м		
	X	Y	R	X	Y	R		
1	2	3	4	5	6	7	8	9
н176О	-	-	-	382103.15	2212416.81	-	Фотограмметрический метод	Mt = 0.20
н177О	-	-	-	382103.32	2212423.84	-	Фотограмметрический метод	Mt = 0.20
н178О	-	-	-	382093.36	2212424.13	-	Фотограмметрический метод	Mt = 0.20
н179О	-	-	-	382093.15	2212417.12	-	Фотограмметрический метод	Mt = 0.20
н176О	-	-	-	382103.15	2212416.81	-	Фотограмметрический метод	Mt = 0.20

2. Сведения о характеристиках объекта недвижимости с кадастровым номером : 47:23:0507001:427 :

№ п/п	Наименование характеристики	Значение характеристики
1	2	3
1.	Вид объекта недвижимости	здание
2.	Ранее присвоенный государственный учетный номер (инвентарный) здания, сооружения, объекта незавершенного строительства	-
3.	Кадастровый номер земельного участка (земельных участков), в границах которого (которых) расположены здание, сооружение, объект незавершенного строительства	47:23:1909002:3
4.	Уникальный учетный номер кадастрового квартала, в границах которого расположены здание, сооружение, объект незавершенного строительства	47:23:1909002
5.	Сведения об адресе здания, сооружения, объекта незавершенного строительства	Российская Федерация, Ленинградская область, район Гатчинский, массив Красницы, СНТ Южное, д.121 2252f46b-5281-436a-9b02-5a22cc0b2 d63
5.1.	Сведения об ином месте нахождения здания, сооружения, объекта незавершенного строительства, не являющегося объектом адресации, в структурированном виде	-
5.2.	Дополнительные сведения о месте нахождения здания, сооружения, объекта незавершенного строительства	-
6.	Иные сведения	-

3. Пояснения к сведениям об объекте недвижимости с кадастровым номером 47:23:0507001:427 :

1.

-

**Описание местоположения зданий, сооружений,
объектов незавершенного строительства на земельном участке**

1. Сведения о характерных точках контура объекта недвижимости с кадастровым номером : 47:23:0507001:550 :

Система координат МСК-47, зона 2

Зона № 2

Обозначение характерных точек контура	Содержатся в Едином государственном реестре недвижимости			Определены в ходе выполнения комплексных кадастровых работ			Метод определения координат	Формулы, примененные для расчета средней квадратической погрешности определения координат характерных точек (Mt), м, с подставленными в такие формулы значениями и итоговые (вычисленные) значения Mt, м
	Координаты, м		Радиус, м	Координаты, м		Радиус, м		
	X	Y	R	X	Y	R		
1	2	3	4	5	6	7	8	9
n180O	-	-	-	382202.07	2212264.17	-	Фотограмметрический метод	Mt = 0.20
n181O	-	-	-	382202.46	2212270.66	-	Фотограмметрический метод	Mt = 0.20
n182O	-	-	-	382195.75	2212271.06	-	Фотограмметрический метод	Mt = 0.20
n183O	-	-	-	382195.35	2212264.62	-	Фотограмметрический метод	Mt = 0.20
n180O	-	-	-	382202.07	2212264.17	-	Фотограмметрический метод	Mt = 0.20

2. Сведения о характеристиках объекта недвижимости с кадастровым номером : 47:23:0507001:550 :

№ п/п	Наименование характеристики	Значение характеристики
1	2	3
1.	Вид объекта недвижимости	здание
2.	Ранее присвоенный государственный учетный номер (инвентарный) здания, сооружения, объекта незавершенного строительства	-
3.	Кадастровый номер земельного участка (земельных участков), в границах которого (которых) расположены здание, сооружение, объект незавершенного строительства	47:23:1909002:84
4.	Уникальный учетный номер кадастрового квартала, в границах которого расположены здание, сооружение, объект незавершенного строительства	47:23:1909002
5.	Сведения об адресе здания, сооружения, объекта незавершенного строительства	Российская Федерация, Ленинградская область, район Гатчинский, массив Красницы, СНТ Южное, уч.209 2252f46b-5281-436a-9b02-5a22cc0b2 d63
5.1.	Сведения об ином месте нахождения здания, сооружения, объекта незавершенного строительства, не являющегося объектом адресации, в структурированном виде	-
5.2.	Дополнительные сведения о месте нахождения здания, сооружения, объекта незавершенного строительства	-
6.	Иные сведения	-

3. Пояснения к сведениям об объекте недвижимости с кадастровым номером 47:23:0507001:550 :

1.

-

Описание местоположения зданий, сооружений, объектов незавершенного строительства на земельном участке

1. Сведения о характерных точках контура объекта недвижимости с кадастровым номером : 47:23:0507001:563 :

Система координат МСК-47, зона 2

Зона № 2

Обозначение характерных точек контура	Содержатся в Едином государственном реестре недвижимости			Определены в ходе выполнения комплексных кадастровых работ			Метод определения координат	Формулы, примененные для расчета средней квадратической погрешности определения координат характерных точек (Mt), м, с подставленными в такие формулы значениями и итоговые (вычисленные) значения Mt, м
	Координаты, м		Радиус, м	Координаты, м		Радиус, м		
	X	Y	R	X	Y	R		
1	2	3	4	5	6	7	8	9
n184O	-	-	-	382116.34	2211969.28	-	Фотограмметрический метод	Mt = 0.20
n185O	-	-	-	382116.40	2211975.49	-	Фотограмметрический метод	Mt = 0.20
n186O	-	-	-	382106.88	2211975.55	-	Фотограмметрический метод	Mt = 0.20
n187O	-	-	-	382106.82	2211969.31	-	Фотограмметрический метод	Mt = 0.20
n184O	-	-	-	382116.34	2211969.28	-	Фотограмметрический метод	Mt = 0.20

2. Сведения о характеристиках объекта недвижимости с кадастровым номером : 47:23:0507001:563 :

№ п/п	Наименование характеристики	Значение характеристики
1	2	3
1.	Вид объекта недвижимости	здание
2.	Ранее присвоенный государственный учетный номер (инвентарный) здания, сооружения, объекта незавершенного строительства	-
3.	Кадастровый номер земельного участка (земельных участков), в границах которого (которых) расположены здание, сооружение, объект незавершенного строительства	47:23:1909002:27
4.	Уникальный учетный номер кадастрового квартала, в границах которого расположены здание, сооружение, объект незавершенного строительства	47:23:1909002
5.	Сведения об адресе здания, сооружения, объекта незавершенного строительства	Российская Федерация, Ленинградская область, район Гатчинский, массив Красницы, СНТ Южное, д.169 2252f46b-5281-436a-9b02-5a22cc0b2 d63
5.1.	Сведения об ином месте нахождения здания, сооружения, объекта незавершенного строительства, не являющегося объектом адресации, в структурированном виде	-
5.2.	Дополнительные сведения о месте нахождения здания, сооружения, объекта незавершенного строительства	-
6.	Иные сведения	-

3. Пояснения к сведениям об объекте недвижимости с кадастровым номером 47:23:0507001:563 :

1.	-
----	---

**Описание местоположения зданий, сооружений,
объектов незавершенного строительства на земельном участке**

1. Сведения о характерных точках контура объекта недвижимости с кадастровым номером : 47:23:0507001:565 :

Система координат МСК-47, зона 2

Зона № 2

Обозначение характерных точек контура	Содержатся в Едином государственном реестре недвижимости			Определены в ходе выполнения комплексных кадастровых работ			Метод определения координат	Формулы, примененные для расчета средней квадратической погрешности определения координат характерных точек (Mt), м, с подставленными в такие формулы значениями и итоговые (вычисленные) значения Mt, м
	Координаты, м		Радиус, м	Координаты, м		Радиус, м		
	X	Y	R	X	Y	R		
1	2	3	4	5	6	7	8	9
н188О	-	-	-	382180.26	2212161.48	-	Фотограмметрический метод	Mt = 0.20
н189О	-	-	-	382180.23	2212164.63	-	Фотограмметрический метод	Mt = 0.20
н190О	-	-	-	382181.65	2212164.64	-	Фотограмметрический метод	Mt = 0.20
н191О	-	-	-	382181.61	2212168.04	-	Фотограмметрический метод	Mt = 0.20
н192О	-	-	-	382174.80	2212167.96	-	Фотограмметрический метод	Mt = 0.20
н193О	-	-	-	382174.88	2212161.41	-	Фотограмметрический метод	Mt = 0.20
н188О	-	-	-	382180.26	2212161.48	-	Фотограмметрический метод	Mt = 0.20

2. Сведения о характеристиках объекта недвижимости с кадастровым номером : 47:23:0507001:565 :

№ п/п	Наименование характеристики	Значение характеристики
1	2	3
1.	Вид объекта недвижимости	здание
2.	Ранее присвоенный государственный учетный номер (инвентарный) здания, сооружения, объекта незавершенного строительства	-
3.	Кадастровый номер земельного участка (земельных участков), в границах которого (которых) расположены здание, сооружение, объект незавершенного строительства	47:23:1909002:89
4.	Уникальный учетный номер кадастрового квартала, в границах которого расположены здание, сооружение, объект незавершенного строительства	47:23:1909002
5.	Сведения об адресе здания, сооружения, объекта незавершенного строительства	Российская Федерация, Ленинградская область, район Гатчинский, массив Красницы, СНТ Южное, д.214 2252f46b-5281-436a-9b02-5a22cc0b2d63
5.1.	Сведения об ином месте нахождения здания, сооружения, объекта незавершенного строительства, не являющегося объектом адресации, в структурированном виде	-
5.2.	Дополнительные сведения о месте нахождения здания, сооружения, объекта незавершенного строительства	-

2. Сведения о характеристиках объекта недвижимости с кадастровым номером : 47:23:0507001:565 :

№ п/п	Наименование характеристики	Значение характеристики
1	2	3
6.	Иные сведения	-

3. Пояснения к сведениям об объекте недвижимости с кадастровым номером 47:23:0507001:565 :

1.	-
----	---

Blank area for providing explanations.

**Описание местоположения зданий, сооружений,
объектов незавершенного строительства на земельном участке**

1. Сведения о характерных точках контура объекта недвижимости с кадастровым номером : 47:23:0507001:845 :

Система координат МСК-47, зона 2

Зона № 2

Обозначение характерных точек контура	Содержатся в Едином государственном реестре недвижимости			Определены в ходе выполнения комплексных кадастровых работ			Метод определения координат	Формулы, примененные для расчета средней квадратической погрешности определения координат характерных точек (Mt), м, с подставленными в такие формулы значениями и итоговые (вычисленные) значения Mt, м
	Координаты, м		Радиус, м	Координаты, м		Радиус, м		
	X	Y	R	X	Y	R		
1	2	3	4	5	6	7	8	9
н1940	-	-	-	382103.43	2212227.17	-	Фотограмметрический метод	Mt = 0.20
н1950	-	-	-	382103.49	2212229.40	-	Фотограмметрический метод	Mt = 0.20
н1960	-	-	-	382101.50	2212229.42	-	Фотограмметрический метод	Mt = 0.20
н1970	-	-	-	382101.58	2212233.52	-	Фотограмметрический метод	Mt = 0.20
н1980	-	-	-	382091.02	2212233.71	-	Фотограмметрический метод	Mt = 0.20
н1990	-	-	-	382090.90	2212227.41	-	Фотограмметрический метод	Mt = 0.20
н1940	-	-	-	382103.43	2212227.17	-	Фотограмметрический метод	Mt = 0.20

2. Сведения о характеристиках объекта недвижимости с кадастровым номером : 47:23:0507001:845 :

№ п/п	Наименование характеристики	Значение характеристики
1	2	3
1.	Вид объекта недвижимости	здание
2.	Ранее присвоенный государственный учетный номер (инвентарный) здания, сооружения, объекта незавершенного строительства	-
3.	Кадастровый номер земельного участка (земельных участков), в границах которого (которых) расположены здание, сооружение, объект незавершенного строительства	47:23:1909002:10
4.	Уникальный учетный номер кадастрового квартала, в границах которого расположены здание, сооружение, объект незавершенного строительства	47:23:1909002
5.	Сведения об адресе здания, сооружения, объекта незавершенного строительства	Российская Федерация, Ленинградская область, район Гатчинский, массив Красницы, СНТ Южное, д.130 2252f46b-5281-436a-9b02-5a22cc0b2d63
5.1.	Сведения об ином месте нахождения здания, сооружения, объекта незавершенного строительства, не являющегося объектом адресации, в структурированном виде	-
5.2.	Дополнительные сведения о месте нахождения здания, сооружения, объекта незавершенного строительства	-

2. Сведения о характеристиках объекта недвижимости с кадастровым номером : 47:23:0507001:845 :

№ п/п	Наименование характеристики	Значение характеристики
1	2	3
6.	Иные сведения	-

3. Пояснения к сведениям об объекте недвижимости с кадастровым номером 47:23:0507001:845 :

1.	-
----	---

Blank area for providing explanations.

Описание местоположения зданий, сооружений, объектов незавершенного строительства на земельном участке

1. Сведения о характерных точках контура объекта недвижимости с кадастровым номером : 47:23:1909002:155 :

Система координат МСК-47, зона 2

Зона № 2

Обозначение характерных точек контура	Содержатся в Едином государственном реестре недвижимости			Определены в ходе выполнения комплексных кадастровых работ			Метод определения координат	Формулы, примененные для расчета средней квадратической погрешности определения координат характерных точек (Mt), м, с подставленными в такие формулы значениями и итоговые (вычисленные) значения Mt, м
	Координаты, м		Радиус, м	Координаты, м		Радиус, м		
	X	Y	R	X	Y	R		
1	2	3	4	5	6	7	8	9
n200O	-	-	-	382168.37	2212370.51	-	Фотограмметрический метод	Mt = 0.20
n201O	-	-	-	382169.48	2212377.80	-	Фотограмметрический метод	Mt = 0.20
n202O	-	-	-	382161.20	2212379.03	-	Фотограмметрический метод	Mt = 0.20
n203O	-	-	-	382160.11	2212371.78	-	Фотограмметрический метод	Mt = 0.20
n200O	-	-	-	382168.37	2212370.51	-	Фотограмметрический метод	Mt = 0.20

2. Сведения о характеристиках объекта недвижимости с кадастровым номером : 47:23:1909002:155 :

№ п/п	Наименование характеристики	Значение характеристики
1	2	3
1.	Вид объекта недвижимости	здание
2.	Ранее присвоенный государственный учетный номер (инвентарный) здания, сооружения, объекта незавершенного строительства	-
3.	Кадастровый номер земельного участка (земельных участков), в границах которого (которых) расположены здание, сооружение, объект незавершенного строительства	47:23:1909002:55
4.	Уникальный учетный номер кадастрового квартала, в границах которого расположены здание, сооружение, объект незавершенного строительства	47:23:1909002
5.	Сведения об адресе здания, сооружения, объекта незавершенного строительства	Российская Федерация, Ленинградская область, район Гатчинский, массив Красницы, СНТ Южное, уч.177 2252f46b-5281-436a-9b02-5a22cc0b2 d63
5.1.	Сведения об ином месте нахождения здания, сооружения, объекта незавершенного строительства, не являющегося объектом адресации, в структурированном виде	-
5.2.	Дополнительные сведения о месте нахождения здания, сооружения, объекта незавершенного строительства	-
6.	Иные сведения	-

3. Пояснения к сведениям об объекте недвижимости с кадастровым номером 47:23:1909002:155 :

1.	-
----	---

**Описание местоположения зданий, сооружений,
объектов незавершенного строительства на земельном участке**

1. Сведения о характерных точках контура объекта недвижимости с кадастровым номером : 47:23:1909002:156 :

Система координат МСК-47, зона 2

Зона № 2

Обозначение характерных точек контура	Содержатся в Едином государственном реестре недвижимости			Определены в ходе выполнения комплексных кадастровых работ			Метод определения координат	Формулы, примененные для расчета средней квадратической погрешности определения координат характерных точек (Mt), м, с подставленными в такие формулы значениями и итоговые (вычисленные) значения Mt, м
	Координаты, м		Радиус, м	Координаты, м		Радиус, м		
	X	Y	R	X	Y	R		
1	2	3	4	5	6	7	8	9
н204О	-	-	-	382141.93	2212394.85	-	Фотограмметрический метод	Mt = 0.20
н205О	-	-	-	382142.28	2212401.49	-	Фотограмметрический метод	Mt = 0.20
н206О	-	-	-	382134.67	2212401.88	-	Фотограмметрический метод	Mt = 0.20
н207О	-	-	-	382134.43	2212397.27	-	Фотограмметрический метод	Mt = 0.20
н208О	-	-	-	382138.01	2212397.08	-	Фотограмметрический метод	Mt = 0.20
н209О	-	-	-	382137.91	2212395.05	-	Фотограмметрический метод	Mt = 0.20
н204О	-	-	-	382141.93	2212394.85	-	Фотограмметрический метод	Mt = 0.20

2. Сведения о характеристиках объекта недвижимости с кадастровым номером : 47:23:1909002:156 :

№ п/п	Наименование характеристики	Значение характеристики
1	2	3
1.	Вид объекта недвижимости	здание
2.	Ранее присвоенный государственный учетный номер (инвентарный) здания, сооружения, объекта незавершенного строительства	-
3.	Кадастровый номер земельного участка (земельных участков), в границах которого (которых) расположены здание, сооружение, объект незавершенного строительства	47:23:1909002:47
4.	Уникальный учетный номер кадастрового квартала, в границах которого расположены здание, сооружение, объект незавершенного строительства	47:23:1909002
5.	Сведения об адресе здания, сооружения, объекта незавершенного строительства	Российская Федерация, Ленинградская область, район Гатчинский, массив Красницы, СНТ Южное, уч.149 2252f46b-5281-436a-9b02-5a22cc0b2 d63
5.1.	Сведения об ином месте нахождения здания, сооружения, объекта незавершенного строительства, не являющегося объектом адресации, в структурированном виде	-
5.2.	Дополнительные сведения о месте нахождения здания, сооружения, объекта незавершенного строительства	-

2. Сведения о характеристиках объекта недвижимости с кадастровым номером : 47:23:1909002:156 :

№ п/п	Наименование характеристики	Значение характеристики
1	2	3
6.	Иные сведения	-

3. Пояснения к сведениям об объекте недвижимости с кадастровым номером 47:23:1909002:156 :

1.	-
----	---

--	--

**Описание местоположения зданий, сооружений,
объектов незавершенного строительства на земельном участке**

1. Сведения о характерных точках контура объекта недвижимости с кадастровым номером : 47:23:1909002:157 :

Система координат МСК-47, зона 2

Зона № 2

Обозначение характерных точек контура	Содержатся в Едином государственном реестре недвижимости			Определены в ходе выполнения комплексных кадастровых работ			Метод определения координат	Формулы, примененные для расчета средней квадратической погрешности определения координат характерных точек (Mt), м, с подставленными в такие формулы значениями и итоговые (вычисленные) значения Mt, м
	Координаты, м		Радиус, м	Координаты, м		Радиус, м		
	X	Y	R	X	Y	R		
1	2	3	4	5	6	7	8	9
h2100	-	-	-	382119.19	2212029.43	-	Фотограмметрический метод	Mt = 0.20
h2110	-	-	-	382119.15	2212038.61	-	Фотограмметрический метод	Mt = 0.20
h2120	-	-	-	382110.14	2212038.57	-	Фотограмметрический метод	Mt = 0.20
h2130	-	-	-	382110.14	2212035.46	-	Фотограмметрический метод	Mt = 0.20
h2140	-	-	-	382111.82	2212035.46	-	Фотограмметрический метод	Mt = 0.20
h2150	-	-	-	382111.82	2212032.75	-	Фотограмметрический метод	Mt = 0.20
h2160	-	-	-	382112.97	2212032.75	-	Фотограмметрический метод	Mt = 0.20
h2170	-	-	-	382113.01	2212029.35	-	Фотограмметрический метод	Mt = 0.20
h2100	-	-	-	382119.19	2212029.43	-	Фотограмметрический метод	Mt = 0.20

2. Сведения о характеристиках объекта недвижимости с кадастровым номером : 47:23:1909002:157 :

№ п/п	Наименование характеристики	Значение характеристики
1	2	3
1.	Вид объекта недвижимости	здание
2.	Ранее присвоенный государственный учетный номер (инвентарный) здания, сооружения, объекта незавершенного строительства	-
3.	Кадастровый номер земельного участка (земельных участков), в границах которого (которых) расположены здание, сооружение, объект незавершенного строительства	47:23:1909002:30
4.	Уникальный учетный номер кадастрового квартала, в границах которого расположены здание, сооружение, объект незавершенного строительства	47:23:1909002
5.	Сведения об адресе здания, сооружения, объекта незавершенного строительства	Российская Федерация, Ленинградская область, район Гатчинский, массив Красницы, СНТ Южное, уч.166 2252f46b-5281-436a-9b02-5a22cc0b2 d63

2. Сведения о характеристиках объекта недвижимости с кадастровым номером : 47:23:1909002:157 :

№ п/п	Наименование характеристики	Значение характеристики
1	2	3
5.1.	Сведения об ином месте нахождения здания, сооружения, объекта незавершенного строительства, не являющегося объектом адресации, в структурированном виде	-
5.2.	Дополнительные сведения о месте нахождения здания, сооружения, объекта незавершенного строительства	-
6.	Иные сведения	-

3. Пояснения к сведениям об объекте недвижимости с кадастровым номером 47:23:1909002:157 :

1.	-
----	---

**Описание местоположения зданий, сооружений,
объектов незавершенного строительства на земельном участке**

**1. Сведения о характерных точках контура объекта недвижимости
с кадастровым номером : 47:23:1909002:158 :**

Система координат МСК-47, зона 2

Зона № 2

Обозначение характерных точек контура	Содержатся в Едином государственном реестре недвижимости			Определены в ходе выполнения комплексных кадастровых работ			Метод опреде ления коор динат	Формулы, примененные для расчета средней квадратической погрешности определения координат характерных точек (Mt), м, с подставленными в такие формулы значениями и итоговые (вычисленные) значения Mt, м
	Координаты, м		Ради ус, м	Координаты, м		Ради ус, м		
	X	Y	R	X	Y	R		
1	2	3	4	5	6	7	8	9
н218О	-	-	-	382243.91	2212282.77	-	Фотограмметри ческий метод	Mt = 0.20
н219О	-	-	-	382244.50	2212290.22	-	Фотограмметри ческий метод	Mt = 0.20
н220О	-	-	-	382232.59	2212291.21	-	Фотограмметри ческий метод	Mt = 0.20
н221О	-	-	-	382232.11	2212285.36	-	Фотограмметри ческий метод	Mt = 0.20
н222О	-	-	-	382235.72	2212285.09	-	Фотограмметри ческий метод	Mt = 0.20
н223О	-	-	-	382235.45	2212281.64	-	Фотограмметри ческий метод	Mt = 0.20
н224О	-	-	-	382241.26	2212281.18	-	Фотограмметри ческий метод	Mt = 0.20
н225О	-	-	-	382241.42	2212282.98	-	Фотограмметри ческий метод	Mt = 0.20
н218О	-	-	-	382243.91	2212282.77	-	Фотограмметри ческий метод	Mt = 0.20

**2. Сведения о характеристиках объекта недвижимости
с кадастровым номером : 47:23:1909002:158 :**

№ п/п	Наименование характеристики	Значение характеристики
1	2	3
1.	Вид объекта недвижимости	здание
2.	Ранее присвоенный государственный учетный номер (инвентарный) здания, сооружения, объекта незавершенного строительства	-
3.	Кадастровый номер земельного участка (земельных участков), в границах которого (которых) расположены здание, сооружение, объект незавершенного строительства	47:23:1909002:105
4.	Уникальный учетный номер кадастрового квартала, в границах которого расположены здание, сооружение, объект незавершенного строительства	47:23:1909002
5.	Сведения об адресе здания, сооружения, объекта незавершенного строительства	Российская Федерация, Ленинградская область, район Гатчинский, массив Красницы, СНТ Южное, уч.235 2252f46b-5281-436a-9b02-5a22cc0b2 d63

2. Сведения о характеристиках объекта недвижимости с кадастровым номером : 47:23:1909002:158 :

№ п/п	Наименование характеристики	Значение характеристики
1	2	3
5.1.	Сведения об ином месте нахождения здания, сооружения, объекта незавершенного строительства, не являющегося объектом адресации, в структурированном виде	-
5.2.	Дополнительные сведения о месте нахождения здания, сооружения, объекта незавершенного строительства	-
6.	Иные сведения	-

3. Пояснения к сведениям об объекте недвижимости с кадастровым номером 47:23:1909002:158 :

1.	-
----	---

--	--

Описание местоположения зданий, сооружений, объектов незавершенного строительства на земельном участке

1. Сведения о характерных точках контура объекта недвижимости с кадастровым номером : 47:23:1909002:159 :

Система координат МСК-47, зона 2

Зона № 2

Обозначение характерных точек контура	Содержатся в Едином государственном реестре недвижимости			Определены в ходе выполнения комплексных кадастровых работ			Метод определения координат	Формулы, примененные для расчета средней квадратической погрешности определения координат характерных точек (Mt), м, с подставленными в такие формулы значениями и итоговые (вычисленные) значения Mt, м
	Координаты, м		Радиус, м	Координаты, м		Радиус, м		
	X	Y	R	X	Y	R		
1	2	3	4	5	6	7	8	9
н226О	-	-	-	382217.06	2212008.43	-	Фотограмметрический метод	Mt = 0.20
н227О	-	-	-	382216.99	2212015.47	-	Фотограмметрический метод	Mt = 0.20
н228О	-	-	-	382206.05	2212015.37	-	Фотограмметрический метод	Mt = 0.20
н229О	-	-	-	382206.09	2212008.32	-	Фотограмметрический метод	Mt = 0.20
н226О	-	-	-	382217.06	2212008.43	-	Фотограмметрический метод	Mt = 0.20

2. Сведения о характеристиках объекта недвижимости с кадастровым номером : 47:23:1909002:159 :

№ п/п	Наименование характеристики	Значение характеристики
1	2	3
1.	Вид объекта недвижимости	здание
2.	Ранее присвоенный государственный учетный номер (инвентарный) здания, сооружения, объекта незавершенного строительства	-
3.	Кадастровый номер земельного участка (земельных участков), в границах которого (которых) расположены здание, сооружение, объект незавершенного строительства	47:23:1909002:118
4.	Уникальный учетный номер кадастрового квартала, в границах которого расположены здание, сооружение, объект незавершенного строительства	47:23:1909002
5.	Сведения об адресе здания, сооружения, объекта незавершенного строительства	Российская Федерация, Ленинградская область, район Гатчинский, массив Красницы, СНТ Южное, уч.248 2252f46b-5281-436a-9b02-5a22cc0b2 d63
5.1.	Сведения об ином месте нахождения здания, сооружения, объекта незавершенного строительства, не являющегося объектом адресации, в структурированном виде	-
5.2.	Дополнительные сведения о месте нахождения здания, сооружения, объекта незавершенного строительства	-
6.	Иные сведения	-

3. Пояснения к сведениям об объекте недвижимости с кадастровым номером 47:23:1909002:159 :

1.

-

Описание местоположения зданий, сооружений, объектов незавершенного строительства на земельном участке

1. Сведения о характерных точках контура объекта недвижимости с кадастровым номером : 47:23:1909002:161 :

Система координат МСК-47, зона 2

Зона № 2

Обозначение характерных точек контура	Содержатся в Едином государственном реестре недвижимости			Определены в ходе выполнения комплексных кадастровых работ			Метод определения координат	Формулы, примененные для расчета средней квадратической погрешности определения координат характерных точек (Mt), м, с подставленными в такие формулы значениями и итоговые (вычисленные) значения Mt, м
	Координаты, м		Радиус, м	Координаты, м		Радиус, м		
	X	Y	R	X	Y	R		
1	2	3	4	5	6	7	8	9
h230O	-	-	-	382224.94	2212174.90	-	Фотограмметрический метод	Mt = 0.20
h231O	-	-	-	382225.11	2212180.33	-	Фотограмметрический метод	Mt = 0.20
h232O	-	-	-	382218.11	2212180.55	-	Фотограмметрический метод	Mt = 0.20
h233O	-	-	-	382217.87	2212175.12	-	Фотограмметрический метод	Mt = 0.20
h230O	-	-	-	382224.94	2212174.90	-	Фотограмметрический метод	Mt = 0.20

2. Сведения о характеристиках объекта недвижимости с кадастровым номером : 47:23:1909002:161 :

№ п/п	Наименование характеристики	Значение характеристики
1	2	3
1.	Вид объекта недвижимости	здание
2.	Ранее присвоенный государственный учетный номер (инвентарный) здания, сооружения, объекта незавершенного строительства	-
3.	Кадастровый номер земельного участка (земельных участков), в границах которого (которых) расположены здание, сооружение, объект незавершенного строительства	47:23:1909002:110
4.	Уникальный учетный номер кадастрового квартала, в границах которого расположены здание, сооружение, объект незавершенного строительства	47:23:1909002
5.	Сведения об адресе здания, сооружения, объекта незавершенного строительства	Российская Федерация, Ленинградская область, район Гатчинский, массив Красницы, СНТ Южное, уч.240 2252f46b-5281-436a-9b02-5a22cc0b2 d63
5.1.	Сведения об ином месте нахождения здания, сооружения, объекта незавершенного строительства, не являющегося объектом адресации, в структурированном виде	-
5.2.	Дополнительные сведения о месте нахождения здания, сооружения, объекта незавершенного строительства	-
6.	Иные сведения	-

3. Пояснения к сведениям об объекте недвижимости с кадастровым номером 47:23:1909002:161 :

1.

-

Описание местоположения зданий, сооружений, объектов незавершенного строительства на земельном участке

1. Сведения о характерных точках контура объекта недвижимости с кадастровым номером : 47:23:1909002:162 :

Система координат МСК-47, зона 2

Зона № 2

Обозначение характерных точек контура	Содержатся в Едином государственном реестре недвижимости			Определены в ходе выполнения комплексных кадастровых работ			Метод определения координат	Формулы, примененные для расчета средней квадратической погрешности определения координат характерных точек (Mt), м, с подставленными в такие формулы значениями и итоговые (вычисленные) значения Mt, м
	Координаты, м		Радиус, м	Координаты, м		Радиус, м		
	X	Y	R	X	Y	R		
1	2	3	4	5	6	7	8	9
н234О	-	-	-	382126.30	2212121.24	-	Фотограмметрический метод	Mt = 0.20
н235О	-	-	-	382126.68	2212128.95	-	Фотограмметрический метод	Mt = 0.20
н236О	-	-	-	382119.10	2212129.32	-	Фотограмметрический метод	Mt = 0.20
н237О	-	-	-	382118.73	2212121.78	-	Фотограмметрический метод	Mt = 0.20
н234О	-	-	-	382126.30	2212121.24	-	Фотограмметрический метод	Mt = 0.20

2. Сведения о характеристиках объекта недвижимости с кадастровым номером : 47:23:1909002:162 :

№ п/п	Наименование характеристики	Значение характеристики
1	2	3
1.	Вид объекта недвижимости	здание
2.	Ранее присвоенный государственный учетный номер (инвентарный) здания, сооружения, объекта незавершенного строительства	-
3.	Кадастровый номер земельного участка (земельных участков), в границах которого (которых) расположены здание, сооружение, объект незавершенного строительства	47:23:1909002:34
4.	Уникальный учетный номер кадастрового квартала, в границах которого расположены здание, сооружение, объект незавершенного строительства	47:23:1909002
5.	Сведения об адресе здания, сооружения, объекта незавершенного строительства	Российская Федерация, Ленинградская область, район Гатчинский, массив Красницы, СНТ Южное, уч.162 2252f46b-5281-436a-9b02-5a22cc0b2 d63
5.1.	Сведения об ином месте нахождения здания, сооружения, объекта незавершенного строительства, не являющегося объектом адресации, в структурированном виде	-
5.2.	Дополнительные сведения о месте нахождения здания, сооружения, объекта незавершенного строительства	-
6.	Иные сведения	-

3. Пояснения к сведениям об объекте недвижимости с кадастровым номером 47:23:1909002:162 :

1.

-

**Описание местоположения зданий, сооружений,
объектов незавершенного строительства на земельном участке**

1. Сведения о характерных точках контура объекта недвижимости с кадастровым номером : 47:23:1909002:163 :

Система координат МСК-47, зона 2

Зона № 2

Обозначение характерных точек контура	Содержатся в Едином государственном реестре недвижимости			Определены в ходе выполнения комплексных кадастровых работ			Метод определения координат	Формулы, примененные для расчета средней квадратической погрешности определения координат характерных точек (Mt), м, с подставленными в такие формулы значениями и итоговые (вычисленные) значения Mt, м
	Координаты, м		Радиус, м	Координаты, м		Радиус, м		
	X	Y	R	X	Y	R		
1	2	3	4	5	6	7	8	9
h238O	-	-	-	382161.20	2212027.21	-	Фотограмметрический метод	Mt = 0.20
h239O	-	-	-	382160.90	2212033.54	-	Фотограмметрический метод	Mt = 0.20
h240O	-	-	-	382160.12	2212033.51	-	Фотограмметрический метод	Mt = 0.20
h241O	-	-	-	382159.88	2212038.11	-	Фотограмметрический метод	Mt = 0.20
h242O	-	-	-	382154.10	2212037.80	-	Фотограмметрический метод	Mt = 0.20
h243O	-	-	-	382154.67	2212026.88	-	Фотограмметрический метод	Mt = 0.20
h238O	-	-	-	382161.20	2212027.21	-	Фотограмметрический метод	Mt = 0.20

2. Сведения о характеристиках объекта недвижимости с кадастровым номером : 47:23:1909002:163 :

№ п/п	Наименование характеристики	Значение характеристики
1	2	3
1.	Вид объекта недвижимости	здание
2.	Ранее присвоенный государственный учетный номер (инвентарный) здания, сооружения, объекта незавершенного строительства	-
3.	Кадастровый номер земельного участка (земельных участков), в границах которого (которых) расположены здание, сооружение, объект незавершенного строительства	47:23:1909002:71
4.	Уникальный учетный номер кадастрового квартала, в границах которого расположены здание, сооружение, объект незавершенного строительства	47:23:1909002
5.	Сведения об адресе здания, сооружения, объекта незавершенного строительства	Российская Федерация, Ленинградская область, район Гатчинский, массив Красницы, СНТ Южное, уч.193 2252f46b-5281-436a-9b02-5a22cc0b2d63
5.1.	Сведения об ином месте нахождения здания, сооружения, объекта незавершенного строительства, не являющегося объектом адресации, в структурированном виде	-
5.2.	Дополнительные сведения о месте нахождения здания, сооружения, объекта незавершенного строительства	-

2. Сведения о характеристиках объекта недвижимости с кадастровым номером : 47:23:1909002:163 :

№ п/п	Наименование характеристики	Значение характеристики
1	2	3
6.	Иные сведения	-

3. Пояснения к сведениям об объекте недвижимости с кадастровым номером 47:23:1909002:163 :

1.	-
----	---

Blank area for providing explanations.

**Описание местоположения зданий, сооружений,
объектов незавершенного строительства на земельном участке**

1. Сведения о характерных точках контура объекта недвижимости с кадастровым номером : 47:23:1909002:165 :

Система координат МСК-47, зона 2

Зона № 2

Обозначение характерных точек контура	Содержатся в Едином государственном реестре недвижимости			Определены в ходе выполнения комплексных кадастровых работ			Метод определения координат	Формулы, примененные для расчета средней квадратической погрешности определения координат характерных точек (Mt), м, с подставленными в такие формулы значениями и итоговые (вычисленные) значения Mt, м
	Координаты, м		Радиус, м	Координаты, м		Радиус, м		
	X	Y	R	X	Y	R		
1	2	3	4	5	6	7	8	9
h244O	-	-	-	382237.02	2212347.56	-	Фотограмметрический метод	Mt = 0.20
h245O	-	-	-	382237.19	2212352.27	-	Фотограмметрический метод	Mt = 0.20
h246O	-	-	-	382235.51	2212352.35	-	Фотограмметрический метод	Mt = 0.20
h247O	-	-	-	382235.58	2212354.30	-	Фотограмметрический метод	Mt = 0.20
h248O	-	-	-	382229.45	2212354.55	-	Фотограмметрический метод	Mt = 0.20
h249O	-	-	-	382229.20	2212347.85	-	Фотограмметрический метод	Mt = 0.20
h244O	-	-	-	382237.02	2212347.56	-	Фотограмметрический метод	Mt = 0.20

2. Сведения о характеристиках объекта недвижимости с кадастровым номером : 47:23:1909002:165 :

№ п/п	Наименование характеристики	Значение характеристики
1	2	3
1.	Вид объекта недвижимости	здание
2.	Ранее присвоенный государственный учетный номер (инвентарный) здания, сооружения, объекта незавершенного строительства	-
3.	Кадастровый номер земельного участка (земельных участков), в границах которого (которых) расположены здание, сооружение, объект незавершенного строительства	47:23:1909002:102
4.	Уникальный учетный номер кадастрового квартала, в границах которого расположены здание, сооружение, объект незавершенного строительства	47:23:1909002
5.	Сведения об адресе здания, сооружения, объекта незавершенного строительства	Российская Федерация, Ленинградская область, район Гатчинский, массив Красницы, СНТ Южное, уч.232 2252f46b-5281-436a-9b02-5a22cc0b2d63
5.1.	Сведения об ином месте нахождения здания, сооружения, объекта незавершенного строительства, не являющегося объектом адресации, в структурированном виде	-
5.2.	Дополнительные сведения о месте нахождения здания, сооружения, объекта незавершенного строительства	-

2. Сведения о характеристиках объекта недвижимости с кадастровым номером : 47:23:1909002:165 :

№ п/п	Наименование характеристики	Значение характеристики
1	2	3
6.	Иные сведения	-

3. Пояснения к сведениям об объекте недвижимости с кадастровым номером 47:23:1909002:165 :

1.	-
----	---

Blank area for providing explanations.

**Описание местоположения зданий, сооружений,
объектов незавершенного строительства на земельном участке**

1. Сведения о характерных точках контура объекта недвижимости с кадастровым номером : 47:23:1909002:166 :

Система координат МСК-47, зона 2

Зона № 2

Обозначение характерных точек контура	Содержатся в Едином государственном реестре недвижимости			Определены в ходе выполнения комплексных кадастровых работ			Метод определения координат	Формулы, примененные для расчета средней квадратической погрешности определения координат характерных точек (Mt), м, с подставленными в такие формулы значениями и итоговые (вычисленные) значения Mt, м
	Координаты, м		Радиус, м	Координаты, м		Радиус, м		
	X	Y	R	X	Y	R		
1	2	3	4	5	6	7	8	9
h2500	-	-	-	382172.58	2212412.56	-	Фотограмметрический метод	Mt = 0.20
h2510	-	-	-	382173.21	2212420.15	-	Фотограмметрический метод	Mt = 0.20
h2520	-	-	-	382164.95	2212420.84	-	Фотограмметрический метод	Mt = 0.20
h2530	-	-	-	382164.44	2212414.60	-	Фотограмметрический метод	Mt = 0.20
h2540	-	-	-	382169.01	2212414.21	-	Фотограмметрический метод	Mt = 0.20
h2550	-	-	-	382168.89	2212412.87	-	Фотограмметрический метод	Mt = 0.20
h2500	-	-	-	382172.58	2212412.56	-	Фотограмметрический метод	Mt = 0.20

2. Сведения о характеристиках объекта недвижимости с кадастровым номером : 47:23:1909002:166 :

№ п/п	Наименование характеристики	Значение характеристики
1	2	3
1.	Вид объекта недвижимости	здание
2.	Ранее присвоенный государственный учетный номер (инвентарный) здания, сооружения, объекта незавершенного строительства	-
3.	Кадастровый номер земельного участка (земельных участков), в границах которого (которых) расположены здание, сооружение, объект незавершенного строительства	47:23:1909002:53
4.	Уникальный учетный номер кадастрового квартала, в границах которого расположены здание, сооружение, объект незавершенного строительства	47:23:1909002
5.	Сведения об адресе здания, сооружения, объекта незавершенного строительства	Российская Федерация, Ленинградская область, район Гатчинский, массив Красницы, СНТ Южное, уч.175 2252f46b-5281-436a-9b02-5a22cc0b2d63
5.1.	Сведения об ином месте нахождения здания, сооружения, объекта незавершенного строительства, не являющегося объектом адресации, в структурированном виде	-
5.2.	Дополнительные сведения о месте нахождения здания, сооружения, объекта незавершенного строительства	-

2. Сведения о характеристиках объекта недвижимости с кадастровым номером : 47:23:1909002:166 :

№ п/п	Наименование характеристики	Значение характеристики
1	2	3
6.	Иные сведения	-

3. Пояснения к сведениям об объекте недвижимости с кадастровым номером 47:23:1909002:166 :

1.	-
----	---

Blank area for providing explanations.

Описание местоположения зданий, сооружений, объектов незавершенного строительства на земельном участке

1. Сведения о характерных точках контура объекта недвижимости с кадастровым номером : 47:23:1909002:167 :

Система координат МСК-47, зона 2

Зона № 2

Обозначение характерных точек контура	Содержатся в Едином государственном реестре недвижимости			Определены в ходе выполнения комплексных кадастровых работ			Метод определения координат	Формулы, примененные для расчета средней квадратической погрешности определения координат характерных точек (Mt), м, с подставленными в такие формулы значениями и итоговые (вычисленные) значения Mt, м
	Координаты, м		Радиус, м	Координаты, м		Радиус, м		
	X	Y	R	X	Y	R		
1	2	3	4	5	6	7	8	9
н256О	-	-	-	382104.09	2212353.53	-	Фотограмметрический метод	Mt = 0.20
н257О	-	-	-	382104.78	2212359.62	-	Фотограмметрический метод	Mt = 0.20
н258О	-	-	-	382099.65	2212360.20	-	Фотограмметрический метод	Mt = 0.20
н259О	-	-	-	382098.94	2212354.04	-	Фотограмметрический метод	Mt = 0.20
н256О	-	-	-	382104.09	2212353.53	-	Фотограмметрический метод	Mt = 0.20

2. Сведения о характеристиках объекта недвижимости с кадастровым номером : 47:23:1909002:167 :

№ п/п	Наименование характеристики	Значение характеристики
1	2	3
1.	Вид объекта недвижимости	здание
2.	Ранее присвоенный государственный учетный номер (инвентарный) здания, сооружения, объекта незавершенного строительства	-
3.	Кадастровый номер земельного участка (земельных участков), в границах которого (которых) расположены здание, сооружение, объект незавершенного строительства	47:23:1909002:6
4.	Уникальный учетный номер кадастрового квартала, в границах которого расположены здание, сооружение, объект незавершенного строительства	47:23:1909002
5.	Сведения об адресе здания, сооружения, объекта незавершенного строительства	Российская Федерация, Ленинградская область, район Гатчинский, массив Красницы, СНТ Южное, уч.124 2252f46b-5281-436a-9b02-5a22cc0b2 d63
5.1.	Сведения об ином месте нахождения здания, сооружения, объекта незавершенного строительства, не являющегося объектом адресации, в структурированном виде	-
5.2.	Дополнительные сведения о месте нахождения здания, сооружения, объекта незавершенного строительства	-
6.	Иные сведения	-

3. Пояснения к сведениям об объекте недвижимости с кадастровым номером 47:23:1909002:167 :

1.	-
----	---

Описание местоположения зданий, сооружений, объектов незавершенного строительства на земельном участке

1. Сведения о характерных точках контура объекта недвижимости с кадастровым номером : 47:23:1909002:168 :

Система координат МСК-47, зона 2

Зона № 2

Обозначение характерных точек контура	Содержатся в Едином государственном реестре недвижимости			Определены в ходе выполнения комплексных кадастровых работ			Метод определения координат	Формулы, примененные для расчета средней квадратической погрешности определения координат характерных точек (Mt), м, с подставленными в такие формулы значениями и итоговые (вычисленные) значения Mt, м
	Координаты, м		Радиус, м	Координаты, м		Радиус, м		
	X	Y	R	X	Y	R		
1	2	3	4	5	6	7	8	9
h260O	-	-	-	382080.68	2212148.12	-	Фотограмметрический метод	Mt = 0.20
h261O	-	-	-	382080.98	2212154.08	-	Фотограмметрический метод	Mt = 0.20
h262O	-	-	-	382075.58	2212154.33	-	Фотограмметрический метод	Mt = 0.20
h263O	-	-	-	382075.28	2212148.31	-	Фотограмметрический метод	Mt = 0.20
h260O	-	-	-	382080.68	2212148.12	-	Фотограмметрический метод	Mt = 0.20

2. Сведения о характеристиках объекта недвижимости с кадастровым номером : 47:23:1909002:168 :

№ п/п	Наименование характеристики	Значение характеристики
1	2	3
1.	Вид объекта недвижимости	здание
2.	Ранее присвоенный государственный учетный номер (инвентарный) здания, сооружения, объекта незавершенного строительства	-
3.	Кадастровый номер земельного участка (земельных участков), в границах которого (которых) расположены здание, сооружение, объект незавершенного строительства	47:23:1909002:13
4.	Уникальный учетный номер кадастрового квартала, в границах которого расположены здание, сооружение, объект незавершенного строительства	47:23:1909002
5.	Сведения об адресе здания, сооружения, объекта незавершенного строительства	Российская Федерация, Ленинградская область, район Гатчинский, массив Красницы, СНТ Южное, уч.134 2252f46b-5281-436a-9b02-5a22cc0b2 d63
5.1.	Сведения об ином месте нахождения здания, сооружения, объекта незавершенного строительства, не являющегося объектом адресации, в структурированном виде	-
5.2.	Дополнительные сведения о месте нахождения здания, сооружения, объекта незавершенного строительства	-
6.	Иные сведения	-

3. Пояснения к сведениям об объекте недвижимости с кадастровым номером 47:23:1909002:168 :

1.

-

**Описание местоположения зданий, сооружений,
объектов незавершенного строительства на земельном участке**

**1. Сведения о характерных точках контура объекта недвижимости
с кадастровым номером : 47:23:1909002:170 :**

Система координат МСК-47, зона 2

Зона № 2

Обозначение характерных точек контура	Содержатся в Едином государственном реестре недвижимости			Определены в ходе выполнения комплексных кадастровых работ			Метод опреде ления коор динат	Формулы, примененные для расчета средней квадратической погрешности определения координат характерных точек (Mt), м, с подставленными в такие формулы значениями и итоговые (вычисленные) значения Mt, м
	Координаты, м		Ради ус, м	Координаты, м		Ради ус, м		
	X	Y	R	X	Y	R		
1	2	3	4	5	6	7	8	9
h264O	-	-	-	382267.59	2212210.27	-	Фотограмметри ческий метод	Mt = 0.20
h265O	-	-	-	382267.64	2212215.86	-	Фотограмметри ческий метод	Mt = 0.20
h266O	-	-	-	382267.01	2212215.86	-	Фотограмметри ческий метод	Mt = 0.20
h267O	-	-	-	382267.03	2212218.36	-	Фотограмметри ческий метод	Mt = 0.20
h268O	-	-	-	382263.01	2212218.38	-	Фотограмметри ческий метод	Mt = 0.20
h269O	-	-	-	382262.99	2212215.72	-	Фотограмметри ческий метод	Mt = 0.20
h270O	-	-	-	382261.05	2212215.74	-	Фотограмметри ческий метод	Mt = 0.20
h271O	-	-	-	382261.01	2212210.34	-	Фотограмметри ческий метод	Mt = 0.20
h264O	-	-	-	382267.59	2212210.27	-	Фотограмметри ческий метод	Mt = 0.20

**2. Сведения о характеристиках объекта недвижимости
с кадастровым номером : 47:23:1909002:170 :**

№ п/п	Наименование характеристики	Значение характеристики
1	2	3
1.	Вид объекта недвижимости	здание
2.	Ранее присвоенный государственный учетный номер (инвентарный) здания, сооружения, объекта незавершенного строительства	-
3.	Кадастровый номер земельного участка (земельных участков), в границах которого (которых) расположены здание, сооружение, объект незавершенного строительства	47:23:1909002:148
4.	Уникальный учетный номер кадастрового квартала, в границах которого расположены здание, сооружение, объект незавершенного строительства	47:23:1909002
5.	Сведения об адресе здания, сооружения, объекта незавершенного строительства	Российская Федерация, Ленинградская область, район Гатчинский, массив Красницы, СНТ Южное, уч.265 2252f46b-5281-436a-9b02-5a22cc0b2 d63

2. Сведения о характеристиках объекта недвижимости с кадастровым номером : 47:23:1909002:170 :

№ п/п	Наименование характеристики	Значение характеристики
1	2	3
5.1.	Сведения об ином месте нахождения здания, сооружения, объекта незавершенного строительства, не являющегося объектом адресации, в структурированном виде	-
5.2.	Дополнительные сведения о месте нахождения здания, сооружения, объекта незавершенного строительства	-
6.	Иные сведения	-

3. Пояснения к сведениям об объекте недвижимости с кадастровым номером 47:23:1909002:170 :

1.	-
----	---

Описание местоположения зданий, сооружений, объектов незавершенного строительства на земельном участке

1. Сведения о характерных точках контура объекта недвижимости с кадастровым номером : 47:23:1909002:172 :

Система координат МСК-47, зона 2

Зона № 2

Обозначение характерных точек контура	Содержатся в Едином государственном реестре недвижимости			Определены в ходе выполнения комплексных кадастровых работ			Метод определения координат	Формулы, примененные для расчета средней квадратической погрешности определения координат характерных точек (Mt), м, с подставленными в такие формулы значениями и итоговые (вычисленные) значения Mt, м
	Координаты, м		Радиус, м	Координаты, м		Радиус, м		
	X	Y	R	X	Y	R		
1	2	3	4	5	6	7	8	9
н272О	-	-	-	382086.93	2212041.95	-	Фотограмметрический метод	Mt = 0.20
н273О	-	-	-	382086.91	2212047.50	-	Фотограмметрический метод	Mt = 0.20
н274О	-	-	-	382077.78	2212047.43	-	Фотограмметрический метод	Mt = 0.20
н275О	-	-	-	382077.82	2212041.89	-	Фотограмметрический метод	Mt = 0.20
н272О	-	-	-	382086.93	2212041.95	-	Фотограмметрический метод	Mt = 0.20

2. Сведения о характеристиках объекта недвижимости с кадастровым номером : 47:23:1909002:172 :

№ п/п	Наименование характеристики	Значение характеристики
1	2	3
1.	Вид объекта недвижимости	здание
2.	Ранее присвоенный государственный учетный номер (инвентарный) здания, сооружения, объекта незавершенного строительства	-
3.	Кадастровый номер земельного участка (земельных участков), в границах которого (которых) расположены здание, сооружение, объект незавершенного строительства	47:23:1909002:153
4.	Уникальный учетный номер кадастрового квартала, в границах которого расположены здание, сооружение, объект незавершенного строительства	47:23:1909002
5.	Сведения об адресе здания, сооружения, объекта незавершенного строительства	Российская Федерация, Ленинградская область, район Гатчинский, массив Красницы, СНТ Южное, уч.139/140 2252f46b-5281-436a-9b02-5a22cc0b2 d63
5.1.	Сведения об ином месте нахождения здания, сооружения, объекта незавершенного строительства, не являющегося объектом адресации, в структурированном виде	-
5.2.	Дополнительные сведения о месте нахождения здания, сооружения, объекта незавершенного строительства	-
6.	Иные сведения	-

3. Пояснения к сведениям об объекте недвижимости с кадастровым номером 47:23:1909002:172 :

1.

-

Описание местоположения зданий, сооружений, объектов незавершенного строительства на земельном участке

1. Сведения о характерных точках контура объекта недвижимости с кадастровым номером : 47:23:1909002:174 :

Система координат МСК-47, зона 2

Зона № 2

Обозначение характерных точек контура	Содержатся в Едином государственном реестре недвижимости			Определены в ходе выполнения комплексных кадастровых работ			Метод определения координат	Формулы, примененные для расчета средней квадратической погрешности определения координат характерных точек (Mt), м, с подставленными в такие формулы значениями и итоговые (вычисленные) значения Mt, м
	Координаты, м		Радиус, м	Координаты, м		Радиус, м		
	X	Y	R	X	Y	R		
1	2	3	4	5	6	7	8	9
н276О	-	-	-	382145.21	2211911.61	-	Фотограмметрический метод	Mt = 0.20
н277О	-	-	-	382145.85	2211918.24	-	Фотограмметрический метод	Mt = 0.20
н278О	-	-	-	382138.12	2211918.99	-	Фотограмметрический метод	Mt = 0.20
н279О	-	-	-	382137.49	2211912.35	-	Фотограмметрический метод	Mt = 0.20
н276О	-	-	-	382145.21	2211911.61	-	Фотограмметрический метод	Mt = 0.20

2. Сведения о характеристиках объекта недвижимости с кадастровым номером : 47:23:1909002:174 :

№ п/п	Наименование характеристики	Значение характеристики
1	2	3
1.	Вид объекта недвижимости	здание
2.	Ранее присвоенный государственный учетный номер (инвентарный) здания, сооружения, объекта незавершенного строительства	-
3.	Кадастровый номер земельного участка (земельных участков), в границах которого (которых) расположены здание, сооружение, объект незавершенного строительства	47:23:1909002:77
4.	Уникальный учетный номер кадастрового квартала, в границах которого расположены здание, сооружение, объект незавершенного строительства	47:23:1909002
5.	Сведения об адресе здания, сооружения, объекта незавершенного строительства	Российская Федерация, Ленинградская область, район Гатчинский, массив Красницы, СНТ Южное, уч.199 2252f46b-5281-436a-9b02-5a22cc0b2 d63
5.1.	Сведения об ином месте нахождения здания, сооружения, объекта незавершенного строительства, не являющегося объектом адресации, в структурированном виде	-
5.2.	Дополнительные сведения о месте нахождения здания, сооружения, объекта незавершенного строительства	-
6.	Иные сведения	-

3. Пояснения к сведениям об объекте недвижимости с кадастровым номером 47:23:1909002:174 :

1.

-

Описание местоположения зданий, сооружений, объектов незавершенного строительства на земельном участке

1. Сведения о характерных точках контура объекта недвижимости с кадастровым номером : 47:23:1909002:175 :

Система координат МСК-47, зона 2

Зона № 2

Обозначение характерных точек контура	Содержатся в Едином государственном реестре недвижимости			Определены в ходе выполнения комплексных кадастровых работ			Метод определения координат	Формулы, примененные для расчета средней квадратической погрешности определения координат характерных точек (Mt), м, с подставленными в такие формулы значениями и итоговые (вычисленные) значения Mt, м
	Координаты, м		Радиус, м	Координаты, м		Радиус, м		
	X	Y	R	X	Y	R		
1	2	3	4	5	6	7	8	9
н2800	-	-	-	382141.14	2211927.99	-	Фотограмметрический метод	Mt = 0.20
н2810	-	-	-	382141.50	2211933.88	-	Фотограмметрический метод	Mt = 0.20
н2820	-	-	-	382132.86	2211934.40	-	Фотограмметрический метод	Mt = 0.20
н2830	-	-	-	382132.53	2211928.49	-	Фотограмметрический метод	Mt = 0.20
н2800	-	-	-	382141.14	2211927.99	-	Фотограмметрический метод	Mt = 0.20

2. Сведения о характеристиках объекта недвижимости с кадастровым номером : 47:23:1909002:175 :

№ п/п	Наименование характеристики	Значение характеристики
1	2	3
1.	Вид объекта недвижимости	здание
2.	Ранее присвоенный государственный учетный номер (инвентарный) здания, сооружения, объекта незавершенного строительства	-
3.	Кадастровый номер земельного участка (земельных участков), в границах которого (которых) расположены здание, сооружение, объект незавершенного строительства	47:23:1909002:76
4.	Уникальный учетный номер кадастрового квартала, в границах которого расположены здание, сооружение, объект незавершенного строительства	47:23:1909002
5.	Сведения об адресе здания, сооружения, объекта незавершенного строительства	Российская Федерация, Ленинградская область, район Гатчинский, массив Красницы, СНТ Южное, уч.198 2252f46b-5281-436a-9b02-5a22cc0b2 d63
5.1.	Сведения об ином месте нахождения здания, сооружения, объекта незавершенного строительства, не являющегося объектом адресации, в структурированном виде	-
5.2.	Дополнительные сведения о месте нахождения здания, сооружения, объекта незавершенного строительства	-
6.	Иные сведения	-

3. Пояснения к сведениям об объекте недвижимости с кадастровым номером 47:23:1909002:175 :

1.

-

**Описание местоположения зданий, сооружений,
объектов незавершенного строительства на земельном участке**

1. Сведения о характерных точках контура объекта недвижимости с кадастровым номером : 47:23:1909002:177 :

Система координат МСК-47, зона 2

Зона № 2

Обозначение характерных точек контура	Содержатся в Едином государственном реестре недвижимости			Определены в ходе выполнения комплексных кадастровых работ			Метод определения координат	Формулы, примененные для расчета средней квадратической погрешности определения координат характерных точек (Mt), м, с подставленными в такие формулы значениями и итоговые (вычисленные) значения Mt, м
	Координаты, м		Радиус, м	Координаты, м		Радиус, м		
	X	Y	R	X	Y	R		
1	2	3	4	5	6	7	8	9
н2840	-	-	-	382224.59	2212143.03	-	Фотограмметрический метод	Mt = 0.20
н2850	-	-	-	382224.46	2212151.37	-	Фотограмметрический метод	Mt = 0.20
н2860	-	-	-	382218.51	2212151.29	-	Фотограмметрический метод	Mt = 0.20
н2870	-	-	-	382218.64	2212142.91	-	Фотограмметрический метод	Mt = 0.20
н2840	-	-	-	382224.59	2212143.03	-	Фотограмметрический метод	Mt = 0.20

2. Сведения о характеристиках объекта недвижимости с кадастровым номером : 47:23:1909002:177 :

№ п/п	Наименование характеристики	Значение характеристики
1	2	3
1.	Вид объекта недвижимости	здание
2.	Ранее присвоенный государственный учетный номер (инвентарный) здания, сооружения, объекта незавершенного строительства	-
3.	Кадастровый номер земельного участка (земельных участков), в границах которого (которых) расположены здание, сооружение, объект незавершенного строительства	47:23:1909002:150
4.	Уникальный учетный номер кадастрового квартала, в границах которого расположены здание, сооружение, объект незавершенного строительства	47:23:1909002
5.	Сведения об адресе здания, сооружения, объекта незавершенного строительства	Российская Федерация, Ленинградская область, район Гатчинский, массив Красницы, СНТ Южное, уч.242 2252f46b-5281-436a-9b02-5a22cc0b2 d63
5.1.	Сведения об ином месте нахождения здания, сооружения, объекта незавершенного строительства, не являющегося объектом адресации, в структурированном виде	-
5.2.	Дополнительные сведения о месте нахождения здания, сооружения, объекта незавершенного строительства	-
6.	Иные сведения	-

3. Пояснения к сведениям об объекте недвижимости с кадастровым номером 47:23:1909002:177 :

1.

-

Описание местоположения зданий, сооружений, объектов незавершенного строительства на земельном участке

1. Сведения о характерных точках контура объекта недвижимости с кадастровым номером : 47:23:1909002:179 :

Система координат МСК-47, зона 2

Зона № 2

Обозначение характерных точек контура	Содержатся в Едином государственном реестре недвижимости			Определены в ходе выполнения комплексных кадастровых работ			Метод определения координат	Формулы, примененные для расчета средней квадратической погрешности определения координат характерных точек (Mt), м, с подставленными в такие формулы значениями и итоговые (вычисленные) значения Mt, м
	Координаты, м		Радиус, м	Координаты, м		Радиус, м		
	X	Y	R	X	Y	R		
1	2	3	4	5	6	7	8	9
н288О	-	-	-	382182.99	2211964.90	-	Фотограмметрический метод	Mt = 0.20
н289О	-	-	-	382183.45	2211974.91	-	Фотограмметрический метод	Mt = 0.20
н290О	-	-	-	382176.23	2211975.25	-	Фотограмметрический метод	Mt = 0.20
н291О	-	-	-	382175.77	2211965.20	-	Фотограмметрический метод	Mt = 0.20
н288О	-	-	-	382182.99	2211964.90	-	Фотограмметрический метод	Mt = 0.20

2. Сведения о характеристиках объекта недвижимости с кадастровым номером : 47:23:1909002:179 :

№ п/п	Наименование характеристики	Значение характеристики
1	2	3
1.	Вид объекта недвижимости	здание
2.	Ранее присвоенный государственный учетный номер (инвентарный) здания, сооружения, объекта незавершенного строительства	-
3.	Кадастровый номер земельного участка (земельных участков), в границах которого (которых) расположены здание, сооружение, объект незавершенного строительства	47:23:1909002:98
4.	Уникальный учетный номер кадастрового квартала, в границах которого расположены здание, сооружение, объект незавершенного строительства	47:23:1909002
5.	Сведения об адресе здания, сооружения, объекта незавершенного строительства	Российская Федерация, Ленинградская область, район Гатчинский, массив Красницы, СНТ Южное, уч.223 2252f46b-5281-436a-9b02-5a22cc0b2 d63
5.1.	Сведения об ином месте нахождения здания, сооружения, объекта незавершенного строительства, не являющегося объектом адресации, в структурированном виде	-
5.2.	Дополнительные сведения о месте нахождения здания, сооружения, объекта незавершенного строительства	-
6.	Иные сведения	-

3. Пояснения к сведениям об объекте недвижимости с кадастровым номером 47:23:1909002:179 :

1.

-

Описание местоположения зданий, сооружений, объектов незавершенного строительства на земельном участке

1. Сведения о характерных точках контура объекта недвижимости с кадастровым номером : 47:23:1909002:181 :

Система координат МСК-47, зона 2

Зона № 2

Обозначение характерных точек контура	Содержатся в Едином государственном реестре недвижимости			Определены в ходе выполнения комплексных кадастровых работ			Метод определения координат	Формулы, примененные для расчета средней квадратической погрешности определения координат характерных точек (Mt), м, с подставленными в такие формулы значениями и итоговые (вычисленные) значения Mt, м
	Координаты, м		Радиус, м	Координаты, м		Радиус, м		
	X	Y	R	X	Y	R		
1	2	3	4	5	6	7	8	9
н292О	-	-	-	382271.88	2212326.55	-	Фотограмметрический метод	$Mt = 0.20$
н293О	-	-	-	382272.55	2212334.00	-	Фотограмметрический метод	$Mt = 0.20$
н294О	-	-	-	382265.84	2212334.59	-	Фотограмметрический метод	$Mt = 0.20$
н295О	-	-	-	382265.16	2212327.16	-	Фотограмметрический метод	$Mt = 0.20$
н292О	-	-	-	382271.88	2212326.55	-	Фотограмметрический метод	$Mt = 0.20$

2. Сведения о характеристиках объекта недвижимости с кадастровым номером : 47:23:1909002:181 :

№ п/п	Наименование характеристики	Значение характеристики
1	2	3
1.	Вид объекта недвижимости	здание
2.	Ранее присвоенный государственный учетный номер (инвентарный) здания, сооружения, объекта незавершенного строительства	-
3.	Кадастровый номер земельного участка (земельных участков), в границах которого (которых) расположены здание, сооружение, объект незавершенного строительства	47:23:1909002:124
4.	Уникальный учетный номер кадастрового квартала, в границах которого расположены здание, сооружение, объект незавершенного строительства	47:23:1909002
5.	Сведения об адресе здания, сооружения, объекта незавершенного строительства	Российская Федерация, Ленинградская область, район Гатчинский, массив Красницы, СНТ Южное, уч.260 2252f46b-5281-436a-9b02-5a22cc0b2 d63
5.1.	Сведения об ином месте нахождения здания, сооружения, объекта незавершенного строительства, не являющегося объектом адресации, в структурированном виде	-
5.2.	Дополнительные сведения о месте нахождения здания, сооружения, объекта незавершенного строительства	-
6.	Иные сведения	-

3. Пояснения к сведениям об объекте недвижимости с кадастровым номером 47:23:1909002:181 :

1.	-
----	---

Описание местоположения зданий, сооружений, объектов незавершенного строительства на земельном участке

1. Сведения о характерных точках контура объекта недвижимости с кадастровым номером : 47:23:1909002:182 :

Система координат МСК-47, зона 2

Зона № 2

Обозначение характерных точек контура	Содержатся в Едином государственном реестре недвижимости			Определены в ходе выполнения комплексных кадастровых работ			Метод определения координат	Формулы, примененные для расчета средней квадратической погрешности определения координат характерных точек (Mt), м, с подставленными в такие формулы значениями и итоговые (вычисленные) значения Mt, м
	Координаты, м		Радиус, м	Координаты, м		Радиус, м		
	X	Y	R	X	Y	R		
1	2	3	4	5	6	7	8	9
h296O	-	-	-	382139.23	2212376.34	-	Фотограмметрический метод	Mt = 0.20
h297O	-	-	-	382139.46	2212381.60	-	Фотограмметрический метод	Mt = 0.20
h298O	-	-	-	382132.49	2212381.90	-	Фотограмметрический метод	Mt = 0.20
h299O	-	-	-	382132.25	2212376.64	-	Фотограмметрический метод	Mt = 0.20
h296O	-	-	-	382139.23	2212376.34	-	Фотограмметрический метод	Mt = 0.20

2. Сведения о характеристиках объекта недвижимости с кадастровым номером : 47:23:1909002:182 :

№ п/п	Наименование характеристики	Значение характеристики
1	2	3
1.	Вид объекта недвижимости	здание
2.	Ранее присвоенный государственный учетный номер (инвентарный) здания, сооружения, объекта незавершенного строительства	-
3.	Кадастровый номер земельного участка (земельных участков), в границах которого (которых) расположены здание, сооружение, объект незавершенного строительства	47:23:1909002:46
4.	Уникальный учетный номер кадастрового квартала, в границах которого расположены здание, сооружение, объект незавершенного строительства	47:23:1909002
5.	Сведения об адресе здания, сооружения, объекта незавершенного строительства	Российская Федерация, Ленинградская область, район Гатчинский, массив Красницы, СНТ Южное, уч.150 2252f46b-5281-436a-9b02-5a22cc0b2 d63
5.1.	Сведения об ином месте нахождения здания, сооружения, объекта незавершенного строительства, не являющегося объектом адресации, в структурированном виде	-
5.2.	Дополнительные сведения о месте нахождения здания, сооружения, объекта незавершенного строительства	-
6.	Иные сведения	-

3. Пояснения к сведениям об объекте недвижимости с кадастровым номером 47:23:1909002:182 :

1.

-

**Описание местоположения зданий, сооружений,
объектов незавершенного строительства на земельном участке**

1. Сведения о характерных точках контура объекта недвижимости с кадастровым номером : 47:23:1909002:183 :

Система координат МСК-47, зона 2

Зона № 2

Обозначение характерных точек контура	Содержатся в Едином государственном реестре недвижимости			Определены в ходе выполнения комплексных кадастровых работ			Метод определения координат	Формулы, примененные для расчета средней квадратической погрешности определения координат характерных точек (Mt), м, с подставленными в такие формулы значениями и итоговые (вычисленные) значения Mt, м
	Координаты, м		Радиус, м	Координаты, м		Радиус, м		
	X	Y	R	X	Y	R		
1	2	3	4	5	6	7	8	9
н300О	-	-	-	382169.03	2212216.73	-	Фотограмметрический метод	Mt = 0.20
н301О	-	-	-	382169.41	2212223.92	-	Фотограмметрический метод	Mt = 0.20
н302О	-	-	-	382158.60	2212224.51	-	Фотограмметрический метод	Mt = 0.20
н303О	-	-	-	382158.27	2212218.86	-	Фотограмметрический метод	Mt = 0.20
н304О	-	-	-	382159.57	2212218.77	-	Фотограмметрический метод	Mt = 0.20
н305О	-	-	-	382159.48	2212217.18	-	Фотограмметрический метод	Mt = 0.20
н300О	-	-	-	382169.03	2212216.73	-	Фотограмметрический метод	Mt = 0.20

2. Сведения о характеристиках объекта недвижимости с кадастровым номером : 47:23:1909002:183 :

№ п/п	Наименование характеристики	Значение характеристики
1	2	3
1.	Вид объекта недвижимости	здание
2.	Ранее присвоенный государственный учетный номер (инвентарный) здания, сооружения, объекта незавершенного строительства	-
3.	Кадастровый номер земельного участка (земельных участков), в границах которого (которых) расположены здание, сооружение, объект незавершенного строительства	47:23:1909002:62
4.	Уникальный учетный номер кадастрового квартала, в границах которого расположены здание, сооружение, объект незавершенного строительства	47:23:1909002
5.	Сведения об адресе здания, сооружения, объекта незавершенного строительства	Российская Федерация, Ленинградская область, район Гатчинский, массив Красницы, СНТ Южное, д.184 2252f46b-5281-436a-9b02-5a22cc0b2d63
5.1.	Сведения об ином месте нахождения здания, сооружения, объекта незавершенного строительства, не являющегося объектом адресации, в структурированном виде	-
5.2.	Дополнительные сведения о месте нахождения здания, сооружения, объекта незавершенного строительства	-

2. Сведения о характеристиках объекта недвижимости с кадастровым номером : 47:23:1909002:183 :

№ п/п	Наименование характеристики	Значение характеристики
1	2	3
6.	Иные сведения	-

3. Пояснения к сведениям об объекте недвижимости с кадастровым номером 47:23:1909002:183 :

1.	-
----	---

Blank area for providing explanations.

Описание местоположения зданий, сооружений, объектов незавершенного строительства на земельном участке

1. Сведения о характерных точках контура объекта недвижимости с кадастровым номером : 47:23:1909002:185 :

Система координат МСК-47, зона 2

Зона № 2

Обозначение характерных точек контура	Содержатся в Едином государственном реестре недвижимости			Определены в ходе выполнения комплексных кадастровых работ			Метод определения координат	Формулы, примененные для расчета средней квадратической погрешности определения координат характерных точек (Mt), м, с подставленными в такие формулы значениями и итоговые (вычисленные) значения Mt, м
	Координаты, м		Радиус, м	Координаты, м		Радиус, м		
	X	Y	R	X	Y	R		
1	2	3	4	5	6	7	8	9
н306О	-	-	-	382183.91	2211930.62	-	Фотограмметрический метод	Mt = 0.20
н307О	-	-	-	382184.03	2211937.59	-	Фотограмметрический метод	Mt = 0.20
н308О	-	-	-	382177.20	2211937.71	-	Фотограмметрический метод	Mt = 0.20
н309О	-	-	-	382177.08	2211930.80	-	Фотограмметрический метод	Mt = 0.20
н306О	-	-	-	382183.91	2211930.62	-	Фотограмметрический метод	Mt = 0.20

2. Сведения о характеристиках объекта недвижимости с кадастровым номером : 47:23:1909002:185 :

№ п/п	Наименование характеристики	Значение характеристики
1	2	3
1.	Вид объекта недвижимости	здание
2.	Ранее присвоенный государственный учетный номер (инвентарный) здания, сооружения, объекта незавершенного строительства	-
3.	Кадастровый номер земельного участка (земельных участков), в границах которого (которых) расположены здание, сооружение, объект незавершенного строительства	47:23:1909002:100
4.	Уникальный учетный номер кадастрового квартала, в границах которого расположены здание, сооружение, объект незавершенного строительства	47:23:1909002
5.	Сведения об адресе здания, сооружения, объекта незавершенного строительства	Российская Федерация, Ленинградская область, район Гатчинский, массив Красницы, СНТ Южное, уч.225 2252f46b-5281-436a-9b02-5a22cc0b2 d63
5.1.	Сведения об ином месте нахождения здания, сооружения, объекта незавершенного строительства, не являющегося объектом адресации, в структурированном виде	-
5.2.	Дополнительные сведения о месте нахождения здания, сооружения, объекта незавершенного строительства	-
6.	Иные сведения	-

3. Пояснения к сведениям об объекте недвижимости с кадастровым номером 47:23:1909002:185 :

1.

-

Описание местоположения зданий, сооружений, объектов незавершенного строительства на земельном участке

1. Сведения о характерных точках контура объекта недвижимости с кадастровым номером : 47:23:1909002:186 :

Система координат МСК-47, зона 2

Зона № 2

Обозначение характерных точек контура	Содержатся в Едином государственном реестре недвижимости			Определены в ходе выполнения комплексных кадастровых работ			Метод определения координат	Формулы, примененные для расчета средней квадратической погрешности определения координат характерных точек (Mt), м, с подставленными в такие формулы значениями и итоговые (вычисленные) значения Mt, м
	Координаты, м		Радиус, м	Координаты, м		Радиус, м		
	X	Y	R	X	Y	R		
1	2	3	4	5	6	7	8	9
n3100	-	-	-	382180.99	2211906.61	-	Фотограмметрический метод	Mt = 0.20
n3110	-	-	-	382181.77	2211912.36	-	Фотограмметрический метод	Mt = 0.20
n3120	-	-	-	382172.96	2211913.54	-	Фотограмметрический метод	Mt = 0.20
n3130	-	-	-	382172.16	2211907.81	-	Фотограмметрический метод	Mt = 0.20
n3100	-	-	-	382180.99	2211906.61	-	Фотограмметрический метод	Mt = 0.20

2. Сведения о характеристиках объекта недвижимости с кадастровым номером : 47:23:1909002:186 :

№ п/п	Наименование характеристики	Значение характеристики
1	2	3
1.	Вид объекта недвижимости	здание
2.	Ранее присвоенный государственный учетный номер (инвентарный) здания, сооружения, объекта незавершенного строительства	-
3.	Кадастровый номер земельного участка (земельных участков), в границах которого (которых) расположены здание, сооружение, объект незавершенного строительства	47:23:1909002:101
4.	Уникальный учетный номер кадастрового квартала, в границах которого расположены здание, сооружение, объект незавершенного строительства	47:23:1909002
5.	Сведения об адресе здания, сооружения, объекта незавершенного строительства	Российская Федерация, Ленинградская область, район Гатчинский, массив Красницы, СНТ Южное, уч.226 2252f46b-5281-436a-9b02-5a22cc0b2 d63
5.1.	Сведения об ином месте нахождения здания, сооружения, объекта незавершенного строительства, не являющегося объектом адресации, в структурированном виде	-
5.2.	Дополнительные сведения о месте нахождения здания, сооружения, объекта незавершенного строительства	-
6.	Иные сведения	-

3. Пояснения к сведениям об объекте недвижимости с кадастровым номером 47:23:1909002:186 :

1.

-

**Описание местоположения зданий, сооружений,
объектов незавершенного строительства на земельном участке**

1. Сведения о характерных точках контура объекта недвижимости с кадастровым номером : 47:23:0000000:50386 :

Система координат МСК-47, зона 2							Зона № 2	
Обозначение характерных точек контура	Содержатся в Едином государственном реестре недвижимости			Определены в ходе выполнения комплексных кадастровых работ			Метод определения координат	Формулы, примененные для расчета средней квадратической погрешности определения координат характерных точек (Mt), м, с подставленными в такие формулы значениями и итоговые (вычисленные) значения Mt, м
	Координаты, м		Радиус, м	Координаты, м		Радиус, м		
	X	Y	R	X	Y	R		
1	2	3	4	5	6	7	8	9
н3140	-	-	-	382200.74	2212287.72	-	Фотограмметрический метод	Mt = 0.20
н3150	-	-	-	382200.69	2212298.16	-	Фотограмметрический метод	Mt = 0.20
н3160	-	-	-	382194.20	2212298.14	-	Фотограмметрический метод	Mt = 0.20
н3170	-	-	-	382194.22	2212292.10	-	Фотограмметрический метод	Mt = 0.20
н3180	-	-	-	382192.20	2212292.10	-	Фотограмметрический метод	Mt = 0.20
н3190	-	-	-	382192.23	2212287.68	-	Фотограмметрический метод	Mt = 0.20
н3140	-	-	-	382200.74	2212287.72	-	Фотограмметрический метод	Mt = 0.20

2. Сведения о характеристиках объекта недвижимости с кадастровым номером : 47:23:0000000:50386 :

№ п/п	Наименование характеристики	Значение характеристики
1	2	3
1.	Вид объекта недвижимости	здание
2.	Ранее присвоенный государственный учетный номер (инвентарный) здания, сооружения, объекта незавершенного строительства	-
3.	Кадастровый номер земельного участка (земельных участков), в границах которого (которых) расположены здание, сооружение, объект незавершенного строительства	47:23:1909002:83
4.	Уникальный учетный номер кадастрового квартала, в границах которого расположены здание, сооружение, объект незавершенного строительства	47:23:1909002
5.	Сведения об адресе здания, сооружения, объекта незавершенного строительства	Российская Федерация, Ленинградская область, район Гатчинский, массив Красницы, СНТ Южное, уч.208 2252f46b-5281-436a-9b02-5a22cc0b2d63
5.1.	Сведения об ином месте нахождения здания, сооружения, объекта незавершенного строительства, не являющегося объектом адресации, в структурированном виде	-
5.2.	Дополнительные сведения о месте нахождения здания, сооружения, объекта незавершенного строительства	-

2. Сведения о характеристиках объекта недвижимости с кадастровым номером : 47:23:0000000:50386 :

№ п/п	Наименование характеристики	Значение характеристики
1	2	3
6.	Иные сведения	-

3. Пояснения к сведениям об объекте недвижимости с кадастровым номером 47:23:0000000:50386 :

1.	-
----	---

Blank area for providing explanations.

Описание местоположения зданий, сооружений, объектов незавершенного строительства на земельном участке

1. Сведения о характерных точках контура объекта недвижимости с кадастровым номером : 47:23:0507001:369 :

Система координат МСК-47, зона 2

Зона № 2

Обозначение характерных точек контура	Содержатся в Едином государственном реестре недвижимости			Определены в ходе выполнения комплексных кадастровых работ			Метод определения координат	Формулы, примененные для расчета средней квадратической погрешности определения координат характерных точек (Mt), м, с подставленными в такие формулы значениями и итоговые (вычисленные) значения Mt, м
	Координаты, м		Радиус, м	Координаты, м		Радиус, м		
	X	Y	R	X	Y	R		
1	2	3	4	5	6	7	8	9
h320O	-	-	-	382210.45	2211922.48	-	Фотограмметрический метод	Mt = 0.20
h321O	-	-	-	382210.79	2211928.59	-	Фотограмметрический метод	Mt = 0.20
h322O	-	-	-	382202.64	2211929.07	-	Фотограмметрический метод	Mt = 0.20
h323O	-	-	-	382202.28	2211922.96	-	Фотограмметрический метод	Mt = 0.20
h320O	-	-	-	382210.45	2211922.48	-	Фотограмметрический метод	Mt = 0.20

2. Сведения о характеристиках объекта недвижимости с кадастровым номером : 47:23:0507001:369 :

№ п/п	Наименование характеристики	Значение характеристики
1	2	3
1.	Вид объекта недвижимости	здание
2.	Ранее присвоенный государственный учетный номер (инвентарный) здания, сооружения, объекта незавершенного строительства	-
3.	Кадастровый номер земельного участка (земельных участков), в границах которого (которых) расположены здание, сооружение, объект незавершенного строительства	47:23:1909002:122
4.	Уникальный учетный номер кадастрового квартала, в границах которого расположены здание, сооружение, объект незавершенного строительства	47:23:1909002
5.	Сведения об адресе здания, сооружения, объекта незавершенного строительства	Российская Федерация, Ленинградская область, район Гатчинский, массив Красницы, СНТ Южное, д.252 2252f46b-5281-436a-9b02-5a22cc0b2 d63
5.1.	Сведения об ином месте нахождения здания, сооружения, объекта незавершенного строительства, не являющегося объектом адресации, в структурированном виде	-
5.2.	Дополнительные сведения о месте нахождения здания, сооружения, объекта незавершенного строительства	-
6.	Иные сведения	-

3. Пояснения к сведениям об объекте недвижимости с кадастровым номером 47:23:0507001:369 :

1.

-

**Описание местоположения зданий, сооружений,
объектов незавершенного строительства на земельном участке**

1. Сведения о характерных точках контура объекта недвижимости с кадастровым номером : 47:23:1909002:171 :

Система координат МСК-47, зона 2

Зона № 2

Обозначение характерных точек контура	Содержатся в Едином государственном реестре недвижимости			Определены в ходе выполнения комплексных кадастровых работ			Метод определения координат	Формулы, примененные для расчета средней квадратической погрешности определения координат характерных точек (Mt), м, с подставленными в такие формулы значениями и итоговые (вычисленные) значения Mt, м
	Координаты, м		Радиус, м	Координаты, м		Радиус, м		
	X	Y	R	X	Y	R		
1	2	3	4	5	6	7	8	9
н3240	-	-	-	382085.28	2211976.49	-	Фотограмметрический метод	Mt = 0.20
н3250	-	-	-	382085.59	2211985.28	-	Фотограмметрический метод	Mt = 0.20
н3260	-	-	-	382077.41	2211985.58	-	Фотограмметрический метод	Mt = 0.20
н3270	-	-	-	382077.11	2211976.62	-	Фотограмметрический метод	Mt = 0.20
н3240	-	-	-	382085.28	2211976.49	-	Фотограмметрический метод	Mt = 0.20

2. Сведения о характеристиках объекта недвижимости с кадастровым номером : 47:23:1909002:171 :

№ п/п	Наименование характеристики	Значение характеристики
1	2	3
1.	Вид объекта недвижимости	здание
2.	Ранее присвоенный государственный учетный номер (инвентарный) здания, сооружения, объекта незавершенного строительства	-
3.	Кадастровый номер земельного участка (земельных участков), в границах которого (которых) расположены здание, сооружение, объект незавершенного строительства	47:23:1909002:149
4.	Уникальный учетный номер кадастрового квартала, в границах которого расположены здание, сооружение, объект незавершенного строительства	47:23:1909002
5.	Сведения об адресе здания, сооружения, объекта незавершенного строительства	Российская Федерация, Ленинградская область, район Гатчинский, массив Красницы, СНТ Южное, уч.141 2252f46b-5281-436a-9b02-5a22cc0b2 d63
5.1.	Сведения об ином месте нахождения здания, сооружения, объекта незавершенного строительства, не являющегося объектом адресации, в структурированном виде	-
5.2.	Дополнительные сведения о месте нахождения здания, сооружения, объекта незавершенного строительства	-
6.	Иные сведения	-

3. Пояснения к сведениям об объекте недвижимости с кадастровым номером 47:23:1909002:171 :

1.	-
----	---

Описание местоположения зданий, сооружений, объектов незавершенного строительства на земельном участке

1. Сведения о характерных точках контура объекта недвижимости с кадастровым номером : 47:23:1909002:173 :

Система координат МСК-47, зона 2

Зона № 2

Обозначение характерных точек контура	Содержатся в Едином государственном реестре недвижимости			Определены в ходе выполнения комплексных кадастровых работ			Метод определения координат	Формулы, примененные для расчета средней квадратической погрешности определения координат характерных точек (Mt), м, с подставленными в такие формулы значениями и итоговые (вычисленные) значения Mt, м
	Координаты, м		Радиус, м	Координаты, м		Радиус, м		
	X	Y	R	X	Y	R		
1	2	3	4	5	6	7	8	9
н328О	-	-	-	382245.47	2212341.29	-	Фотограмметрический метод	Mt = 0.20
н329О	-	-	-	382245.68	2212345.64	-	Фотограмметрический метод	Mt = 0.20
н330О	-	-	-	382239.85	2212345.95	-	Фотограмметрический метод	Mt = 0.20
н331О	-	-	-	382239.64	2212341.60	-	Фотограмметрический метод	Mt = 0.20
н328О	-	-	-	382245.47	2212341.29	-	Фотограмметрический метод	Mt = 0.20

2. Сведения о характеристиках объекта недвижимости с кадастровым номером : 47:23:1909002:173 :

№ п/п	Наименование характеристики	Значение характеристики
1	2	3
1.	Вид объекта недвижимости	здание
2.	Ранее присвоенный государственный учетный номер (инвентарный) здания, сооружения, объекта незавершенного строительства	-
3.	Кадастровый номер земельного участка (земельных участков), в границах которого (которых) расположены здание, сооружение, объект незавершенного строительства	47:23:1909002:102
4.	Уникальный учетный номер кадастрового квартала, в границах которого расположены здание, сооружение, объект незавершенного строительства	47:23:1909002
5.	Сведения об адресе здания, сооружения, объекта незавершенного строительства	Российская Федерация, Ленинградская область, район Гатчинский, массив Красницы, СНТ Южное, уч.232 2252f46b-5281-436a-9b02-5a22cc0b2 d63
5.1.	Сведения об ином месте нахождения здания, сооружения, объекта незавершенного строительства, не являющегося объектом адресации, в структурированном виде	-
5.2.	Дополнительные сведения о месте нахождения здания, сооружения, объекта незавершенного строительства	-
6.	Иные сведения	-

3. Пояснения к сведениям об объекте недвижимости с кадастровым номером 47:23:1909002:173 :

1.

-

**Описание местоположения зданий, сооружений,
объектов незавершенного строительства на земельном участке**

1. Сведения о характерных точках контура объекта недвижимости с кадастровым номером : 47:23:1909002:189 :

Система координат МСК-47, зона 2

Зона № 2

Обозначение характерных точек контура	Содержатся в Едином государственном реестре недвижимости			Определены в ходе выполнения комплексных кадастровых работ			Метод определения координат	Формулы, примененные для расчета средней квадратической погрешности определения координат характерных точек (Mt), м, с подставленными в такие формулы значениями и итоговые (вычисленные) значения Mt, м
	Координаты, м		Радиус, м	Координаты, м		Радиус, м		
	X	Y	R	X	Y	R		
1	2	3	4	5	6	7	8	9
н332О	-	-	-	382107.76	2212297.80	-	Фотограмметрический метод	Mt = 0.20
н333О	-	-	-	382108.30	2212303.96	-	Фотограмметрический метод	Mt = 0.20
н334О	-	-	-	382096.95	2212304.96	-	Фотограмметрический метод	Mt = 0.20
н335О	-	-	-	382096.41	2212298.80	-	Фотограмметрический метод	Mt = 0.20
н336О	-	-	-	382096.89	2212297.66	-	Фотограмметрический метод	Mt = 0.20
н337О	-	-	-	382100.65	2212297.33	-	Фотограмметрический метод	Mt = 0.20
н338О	-	-	-	382100.96	2212298.40	-	Фотограмметрический метод	Mt = 0.20
н332О	-	-	-	382107.76	2212297.80	-	Фотограмметрический метод	Mt = 0.20

2. Сведения о характеристиках объекта недвижимости с кадастровым номером : 47:23:1909002:189 :

№ п/п	Наименование характеристики	Значение характеристики
1	2	3
1.	Вид объекта недвижимости	здание
2.	Ранее присвоенный государственный учетный номер (инвентарный) здания, сооружения, объекта незавершенного строительства	-
3.	Кадастровый номер земельного участка (земельных участков), в границах которого (которых) расположены здание, сооружение, объект незавершенного строительства	47:23:1909002:144
4.	Уникальный учетный номер кадастрового квартала, в границах которого расположены здание, сооружение, объект незавершенного строительства	47:23:1909002
5.	Сведения об адресе здания, сооружения, объекта незавершенного строительства	Российская Федерация, Ленинградская область, район Гатчинский, массив Красницы, СНТ Южное, д.127 2252f46b-5281-436a-9b02-5a22cc0b2d63
5.1.	Сведения об ином месте нахождения здания, сооружения, объекта незавершенного строительства, не являющегося объектом адресации, в структурированном виде	-

2. Сведения о характеристиках объекта недвижимости с кадастровым номером : 47:23:1909002:189 :

№ п/п	Наименование характеристики	Значение характеристики
1	2	3
5.2.	Дополнительные сведения о месте нахождения здания, сооружения, объекта незавершенного строительства	-
6.	Иные сведения	-

3. Пояснения к сведениям об объекте недвижимости с кадастровым номером 47:23:1909002:189 :

1.	-
----	---

--	--

Описание местоположения зданий, сооружений, объектов незавершенного строительства на земельном участке

1. Сведения о характерных точках контура объекта недвижимости с кадастровым номером : 47:23:0507001:420 :

Система координат МСК-47, зона 2

Зона № 2

Обозначение характерных точек контура	Содержатся в Едином государственном реестре недвижимости			Определены в ходе выполнения комплексных кадастровых работ			Метод определения координат	Формулы, примененные для расчета средней квадратической погрешности определения координат характерных точек (Mt), м, с подставленными в такие формулы значениями и итоговые (вычисленные) значения Mt, м
	Координаты, м		Радиус, м	Координаты, м		Радиус, м		
	X	Y	R	X	Y	R		
1	2	3	4	5	6	7	8	9
н339О	-	-	-	382140.10	2212337.64	-	Фотограмметрический метод	Mt = 0.20
н340О	-	-	-	382140.38	2212343.15	-	Фотограмметрический метод	Mt = 0.20
н341О	-	-	-	382131.37	2212343.63	-	Фотограмметрический метод	Mt = 0.20
н342О	-	-	-	382131.08	2212338.02	-	Фотограмметрический метод	Mt = 0.20
н339О	-	-	-	382140.10	2212337.64	-	Фотограмметрический метод	Mt = 0.20

2. Сведения о характеристиках объекта недвижимости с кадастровым номером : 47:23:0507001:420 :

№ п/п	Наименование характеристики	Значение характеристики
1	2	3
1.	Вид объекта недвижимости	здание
2.	Ранее присвоенный государственный учетный номер (инвентарный) здания, сооружения, объекта незавершенного строительства	-
3.	Кадастровый номер земельного участка (земельных участков), в границах которого (которых) расположены здание, сооружение, объект незавершенного строительства	47:23:1909002:44
4.	Уникальный учетный номер кадастрового квартала, в границах которого расположены здание, сооружение, объект незавершенного строительства	47:23:1909002
5.	Сведения об адресе здания, сооружения, объекта незавершенного строительства	Российская Федерация, Ленинградская область, район Гатчинский, массив Красницы, СНТ Южное, уч.152 2252f46b-5281-436a-9b02-5a22cc0b2 d63
5.1.	Сведения об ином месте нахождения здания, сооружения, объекта незавершенного строительства, не являющегося объектом адресации, в структурированном виде	-
5.2.	Дополнительные сведения о месте нахождения здания, сооружения, объекта незавершенного строительства	-
6.	Иные сведения	-

3. Пояснения к сведениям об объекте недвижимости с кадастровым номером 47:23:0507001:420 :

1.	-
----	---

**Описание местоположения зданий, сооружений,
объектов незавершенного строительства на земельном участке**

1. Сведения о характерных точках контура объекта недвижимости с кадастровым номером : 47:23:0507001:1002 :

Система координат МСК-47, зона 2

Зона № 2

Обозначение характерных точек контура	Содержатся в Едином государственном реестре недвижимости			Определены в ходе выполнения комплексных кадастровых работ			Метод определения координат	Формулы, примененные для расчета средней квадратической погрешности определения координат характерных точек (Mt), м, с подставленными в такие формулы значениями и итоговые (вычисленные) значения Mt, м
	Координаты, м		Радиус, м	Координаты, м		Радиус, м		
	X	Y	R	X	Y	R		
1	2	3	4	5	6	7	8	9
н343О	-	-	-	382101.36	2212315.90	-	Фотограмметрический метод	Mt = 0.20
н344О	-	-	-	382101.97	2212325.57	-	Фотограмметрический метод	Mt = 0.20
н345О	-	-	-	382095.15	2212325.99	-	Фотограмметрический метод	Mt = 0.20
н346О	-	-	-	382094.70	2212318.80	-	Фотограмметрический метод	Mt = 0.20
н347О	-	-	-	382097.79	2212318.61	-	Фотограмметрический метод	Mt = 0.20
н348О	-	-	-	382097.63	2212316.14	-	Фотограмметрический метод	Mt = 0.20
н343О	-	-	-	382101.36	2212315.90	-	Фотограмметрический метод	Mt = 0.20

2. Сведения о характеристиках объекта недвижимости с кадастровым номером : 47:23:0507001:1002 :

№ п/п	Наименование характеристики	Значение характеристики
1	2	3
1.	Вид объекта недвижимости	здание
2.	Ранее присвоенный государственный учетный номер (инвентарный) здания, сооружения, объекта незавершенного строительства	-
3.	Кадастровый номер земельного участка (земельных участков), в границах которого (которых) расположены здание, сооружение, объект незавершенного строительства	47:23:1909002:8
4.	Уникальный учетный номер кадастрового квартала, в границах которого расположены здание, сооружение, объект незавершенного строительства	47:23:1909002
5.	Сведения об адресе здания, сооружения, объекта незавершенного строительства	Российская Федерация, Ленинградская область, район Гатчинский, массив Красницы, СНТ Южное, д.126 2252f46b-5281-436a-9b02-5a22cc0b2d63
5.1.	Сведения об ином месте нахождения здания, сооружения, объекта незавершенного строительства, не являющегося объектом адресации, в структурированном виде	-
5.2.	Дополнительные сведения о месте нахождения здания, сооружения, объекта незавершенного строительства	-

2. Сведения о характеристиках объекта недвижимости с кадастровым номером : 47:23:0507001:1002 :

№ п/п	Наименование характеристики	Значение характеристики
1	2	3
6.	Иные сведения	-

3. Пояснения к сведениям об объекте недвижимости с кадастровым номером 47:23:0507001:1002 :

1.	-
----	---

Blank area for providing explanations.

**Описание местоположения зданий, сооружений,
объектов незавершенного строительства на земельном участке**

1. Сведения о характерных точках контура объекта недвижимости с кадастровым номером : 47:23:0507001:364 :

Система координат МСК-47, зона 2

Зона № 2

Обозначение характерных точек контура	Содержатся в Едином государственном реестре недвижимости			Определены в ходе выполнения комплексных кадастровых работ			Метод определения координат	Формулы, примененные для расчета средней квадратической погрешности определения координат характерных точек (Mt), м, с подставленными в такие формулы значениями и итоговые (вычисленные) значения Mt, м
	Координаты, м		Радиус, м	Координаты, м		Радиус, м		
	X	Y	R	X	Y	R		
1	2	3	4	5	6	7	8	9
н3490	-	-	-	382106.73	2212332.03	-	Фотограмметрический метод	Mt = 0.20
н3500	-	-	-	382107.38	2212339.02	-	Фотограмметрический метод	Mt = 0.20
н3510	-	-	-	382101.69	2212339.53	-	Фотограмметрический метод	Mt = 0.20
н3520	-	-	-	382101.88	2212341.48	-	Фотограмметрический метод	Mt = 0.20
н3530	-	-	-	382098.79	2212341.79	-	Фотограмметрический метод	Mt = 0.20
н3540	-	-	-	382098.59	2212339.81	-	Фотограмметрический метод	Mt = 0.20
н3550	-	-	-	382097.94	2212332.88	-	Фотограмметрический метод	Mt = 0.20
н3490	-	-	-	382106.73	2212332.03	-	Фотограмметрический метод	Mt = 0.20

2. Сведения о характеристиках объекта недвижимости с кадастровым номером : 47:23:0507001:364 :

№ п/п	Наименование характеристики	Значение характеристики
1	2	3
1.	Вид объекта недвижимости	здание
2.	Ранее присвоенный государственный учетный номер (инвентарный) здания, сооружения, объекта незавершенного строительства	-
3.	Кадастровый номер земельного участка (земельных участков), в границах которого (которых) расположены здание, сооружение, объект незавершенного строительства	47:23:1909002:7
4.	Уникальный учетный номер кадастрового квартала, в границах которого расположены здание, сооружение, объект незавершенного строительства	47:23:1909002
5.	Сведения об адресе здания, сооружения, объекта незавершенного строительства	Российская Федерация, Ленинградская область, район Гатчинский, массив Красницы, СНТ Южное, д.125 2252f46b-5281-436a-9b02-5a22cc0b2d63
5.1.	Сведения об ином месте нахождения здания, сооружения, объекта незавершенного строительства, не являющегося объектом адресации, в структурированном виде	-

2. Сведения о характеристиках объекта недвижимости с кадастровым номером : 47:23:0507001:364 :

№ п/п	Наименование характеристики	Значение характеристики
1	2	3
5.2.	Дополнительные сведения о месте нахождения здания, сооружения, объекта незавершенного строительства	-
6.	Иные сведения	-

3. Пояснения к сведениям об объекте недвижимости с кадастровым номером 47:23:0507001:364 :

1.	-
----	---

--	--

**Описание местоположения зданий, сооружений,
объектов незавершенного строительства на земельном участке**

**1. Сведения о характерных точках контура объекта недвижимости
с кадастровым номером : 47:23:0507001:190 :**

Система координат МСК-47, зона 2

Зона № 2

Обозначение характерных точек контура	Содержатся в Едином государственном реестре недвижимости			Определены в ходе выполнения комплексных кадастровых работ			Метод опреде ления коор динат	Формулы, примененные для расчета средней квадратической погрешности определения координат характерных точек (Mt), м, с подставленными в такие формулы значениями и итоговые (вычисленные) значения Mt, м
	Координаты, м		Ради ус, м	Координаты, м		Ради ус, м		
	X	Y	R	X	Y	R		
1	2	3	4	5	6	7	8	9
н356О	-	-	-	382105.10	2212395.74	-	Фотограмметри ческий метод	$Mt = 0.20$
н357О	-	-	-	382105.18	2212398.03	-	Фотограмметри ческий метод	$Mt = 0.20$
н358О	-	-	-	382103.07	2212398.11	-	Фотограмметри ческий метод	$Mt = 0.20$
н359О	-	-	-	382103.23	2212401.33	-	Фотограмметри ческий метод	$Mt = 0.20$
н360О	-	-	-	382100.13	2212401.49	-	Фотограмметри ческий метод	$Mt = 0.20$
н361О	-	-	-	382099.83	2212395.31	-	Фотограмметри ческий метод	$Mt = 0.20$
н362О	-	-	-	382102.93	2212395.32	-	Фотограмметри ческий метод	$Mt = 0.20$
н363О	-	-	-	382102.95	2212395.82	-	Фотограмметри ческий метод	$Mt = 0.20$
н356О	-	-	-	382105.10	2212395.74	-	Фотограмметри ческий метод	$Mt = 0.20$

**2. Сведения о характеристиках объекта недвижимости
с кадастровым номером : 47:23:0507001:190 :**

№ п/п	Наименование характеристики	Значение характеристики
1	2	3
1.	Вид объекта недвижимости	здание
2.	Ранее присвоенный государственный учетный номер (инвентарный) здания, сооружения, объекта незавершенного строительства	-
3.	Кадастровый номер земельного участка (земельных участков), в границах которого (которых) расположены здание, сооружение, объект незавершенного строительства	47:23:1909002:4
4.	Уникальный учетный номер кадастрового квартала, в границах которого расположены здание, сооружение, объект незавершенного строительства	47:23:1909002
5.	Сведения об адресе здания, сооружения, объекта незавершенного строительства	Российская Федерация, Ленинградская область, район Гатчинский, массив Красницы, СНТ Южное, д.122 2252f46b-5281-436a-9b02-5a22cc0b2 d63

2. Сведения о характеристиках объекта недвижимости с кадастровым номером : 47:23:0507001:190 :

№ п/п	Наименование характеристики	Значение характеристики
1	2	3
5.1.	Сведения об ином месте нахождения здания, сооружения, объекта незавершенного строительства, не являющегося объектом адресации, в структурированном виде	-
5.2.	Дополнительные сведения о месте нахождения здания, сооружения, объекта незавершенного строительства	-
6.	Иные сведения	-

3. Пояснения к сведениям об объекте недвижимости с кадастровым номером 47:23:0507001:190 :

1.	-
----	---

--	--

**Описание местоположения зданий, сооружений,
объектов незавершенного строительства на земельном участке**

1. Сведения о характерных точках контура объекта недвижимости с кадастровым номером : 47:23:0507001:535 :

Система координат МСК-47, зона 2

Зона № 2

Обозначение характерных точек контура	Содержатся в Едином государственном реестре недвижимости			Определены в ходе выполнения комплексных кадастровых работ			Метод определения координат	Формулы, примененные для расчета средней квадратической погрешности определения координат характерных точек (Mt), м, с подставленными в такие формулы значениями и итоговые (вычисленные) значения Mt, м
	Координаты, м		Радиус, м	Координаты, м		Радиус, м		
	X	Y	R	X	Y	R		
1	2	3	4	5	6	7	8	9
н364О	-	-	-	382218.36	2212107.39	-	Фотограмметрический метод	Mt = 0.20
н365О	-	-	-	382218.67	2212114.04	-	Фотограмметрический метод	Mt = 0.20
н366О	-	-	-	382209.80	2212114.47	-	Фотограмметрический метод	Mt = 0.20
н367О	-	-	-	382209.49	2212107.85	-	Фотограмметрический метод	Mt = 0.20
н368О	-	-	-	382215.08	2212107.58	-	Фотограмметрический метод	Mt = 0.20
н369О	-	-	-	382215.00	2212106.13	-	Фотограмметрический метод	Mt = 0.20
н370О	-	-	-	382217.18	2212106.05	-	Фотограмметрический метод	Mt = 0.20
н371О	-	-	-	382217.22	2212107.54	-	Фотограмметрический метод	Mt = 0.20
н364О	-	-	-	382218.36	2212107.39	-	Фотограмметрический метод	Mt = 0.20

2. Сведения о характеристиках объекта недвижимости с кадастровым номером : 47:23:0507001:535 :

№ п/п	Наименование характеристики	Значение характеристики
1	2	3
1.	Вид объекта недвижимости	здание
2.	Ранее присвоенный государственный учетный номер (инвентарный) здания, сооружения, объекта незавершенного строительства	-
3.	Кадастровый номер земельного участка (земельных участков), в границах которого (которых) расположены здание, сооружение, объект незавершенного строительства	47:23:1909002:113, 47:23:1909002:114
4.	Уникальный учетный номер кадастрового квартала, в границах которого расположены здание, сооружение, объект незавершенного строительства	47:23:1909002
5.	Сведения об адресе здания, сооружения, объекта незавершенного строительства	Российская Федерация, Ленинградская область, район Гатчинский, массив Красницы, СНТ Южное, уч. 243,244 2252f46b-5281-436a-9b02-5a22cc0b2 d63

2. Сведения о характеристиках объекта недвижимости с кадастровым номером : 47:23:0507001:535 :

№ п/п	Наименование характеристики	Значение характеристики
1	2	3
5.1.	Сведения об ином месте нахождения здания, сооружения, объекта незавершенного строительства, не являющегося объектом адресации, в структурированном виде	-
5.2.	Дополнительные сведения о месте нахождения здания, сооружения, объекта незавершенного строительства	-
6.	Иные сведения	-

3. Пояснения к сведениям об объекте недвижимости с кадастровым номером 47:23:0507001:535 :

1.	-
----	---

**Описание местоположения зданий, сооружений,
объектов незавершенного строительства на земельном участке**

1. Сведения о характерных точках контура объекта недвижимости с кадастровым номером : 47:23:1909002:164 :

Система координат МСК-47, зона 2

Зона № 2

Обозначение характерных точек контура	Содержатся в Едином государственном реестре недвижимости			Определены в ходе выполнения комплексных кадастровых работ			Метод определения координат	Формулы, примененные для расчета средней квадратической погрешности определения координат характерных точек (Mt), м, с подставленными в такие формулы значениями и итоговые (вычисленные) значения Mt, м
	Координаты, м		Радиус, м	Координаты, м		Радиус, м		
	X	Y	R	X	Y	R		
1	2	3	4	5	6	7	8	9
н372О	-	-	-	382246.66	2212333.26	-	Фотограмметрический метод	Mt = 0.20
н373О	-	-	-	382247.28	2212338.32	-	Фотограмметрический метод	Mt = 0.20
н374О	-	-	-	382241.99	2212338.97	-	Фотограмметрический метод	Mt = 0.20
н375О	-	-	-	382241.57	2212335.53	-	Фотограмметрический метод	Mt = 0.20
н376О	-	-	-	382243.81	2212335.26	-	Фотограмметрический метод	Mt = 0.20
н377О	-	-	-	382243.61	2212333.64	-	Фотограмметрический метод	Mt = 0.20
н372О	-	-	-	382246.66	2212333.26	-	Фотограмметрический метод	Mt = 0.20

2. Сведения о характеристиках объекта недвижимости с кадастровым номером : 47:23:1909002:164 :

№ п/п	Наименование характеристики	Значение характеристики
1	2	3
1.	Вид объекта недвижимости	здание
2.	Ранее присвоенный государственный учетный номер (инвентарный) здания, сооружения, объекта незавершенного строительства	-
3.	Кадастровый номер земельного участка (земельных участков), в границах которого (которых) расположены здание, сооружение, объект незавершенного строительства	47:23:1909002:103
4.	Уникальный учетный номер кадастрового квартала, в границах которого расположены здание, сооружение, объект незавершенного строительства	47:23:1909002
5.	Сведения об адресе здания, сооружения, объекта незавершенного строительства	Российская Федерация, Ленинградская область, район Гатчинский, массив Красницы, СНТ Южное, уч.233 2252f46b-5281-436a-9b02-5a22cc0b2 d63
5.1.	Сведения об ином месте нахождения здания, сооружения, объекта незавершенного строительства, не являющегося объектом адресации, в структурированном виде	-
5.2.	Дополнительные сведения о месте нахождения здания, сооружения, объекта незавершенного строительства	-

2. Сведения о характеристиках объекта недвижимости с кадастровым номером : 47:23:1909002:164 :

№ п/п	Наименование характеристики	Значение характеристики
1	2	3
6.	Иные сведения	-

3. Пояснения к сведениям об объекте недвижимости с кадастровым номером 47:23:1909002:164 :

1.	-
----	---

Blank area for providing explanations.

**Описание местоположения зданий, сооружений,
объектов незавершенного строительства на земельном участке**

1. Сведения о характерных точках контура объекта недвижимости с кадастровым номером : 47:23:1909002:178 :

Система координат МСК-47, зона 2

Зона № 2

Обозначение характерных точек контура	Содержатся в Едином государственном реестре недвижимости			Определены в ходе выполнения комплексных кадастровых работ			Метод определения координат	Формулы, примененные для расчета средней квадратической погрешности определения координат характерных точек (Mt), м, с подставленными в такие формулы значениями и итоговые (вычисленные) значения Mt, м
	Координаты, м		Радиус, м	Координаты, м		Радиус, м		
	X	Y	R	X	Y	R		
1	2	3	4	5	6	7	8	9
н378О	-	-	-	382232.58	2212332.99	-	Фотограмметрический метод	Mt = 0.20
н379О	-	-	-	382224.20	2212334.01	-	Фотограмметрический метод	Mt = 0.20
н380О	-	-	-	382223.57	2212328.77	-	Фотограмметрический метод	Mt = 0.20
н381О	-	-	-	382231.94	2212327.75	-	Фотограмметрический метод	Mt = 0.20
н378О	-	-	-	382232.58	2212332.99	-	Фотограмметрический метод	Mt = 0.20

2. Сведения о характеристиках объекта недвижимости с кадастровым номером : 47:23:1909002:178 :

№ п/п	Наименование характеристики	Значение характеристики
1	2	3
1.	Вид объекта недвижимости	здание
2.	Ранее присвоенный государственный учетный номер (инвентарный) здания, сооружения, объекта незавершенного строительства	-
3.	Кадастровый номер земельного участка (земельных участков), в границах которого (которых) расположены здание, сооружение, объект незавершенного строительства	47:23:1909002:103
4.	Уникальный учетный номер кадастрового квартала, в границах которого расположены здание, сооружение, объект незавершенного строительства	47:23:1909002
5.	Сведения об адресе здания, сооружения, объекта незавершенного строительства	Российская Федерация, Ленинградская область, район Гатчинский, массив Красницы, СНТ Южное, уч.233 2252f46b-5281-436a-9b02-5a22cc0b2 d63
5.1.	Сведения об ином месте нахождения здания, сооружения, объекта незавершенного строительства, не являющегося объектом адресации, в структурированном виде	-
5.2.	Дополнительные сведения о месте нахождения здания, сооружения, объекта незавершенного строительства	-
6.	Иные сведения	-

3. Пояснения к сведениям об объекте недвижимости с кадастровым номером 47:23:1909002:178 :

1.

-

КАРТА ПЛАН ТЕРРИТОРИИ

Схема границ земельных участков

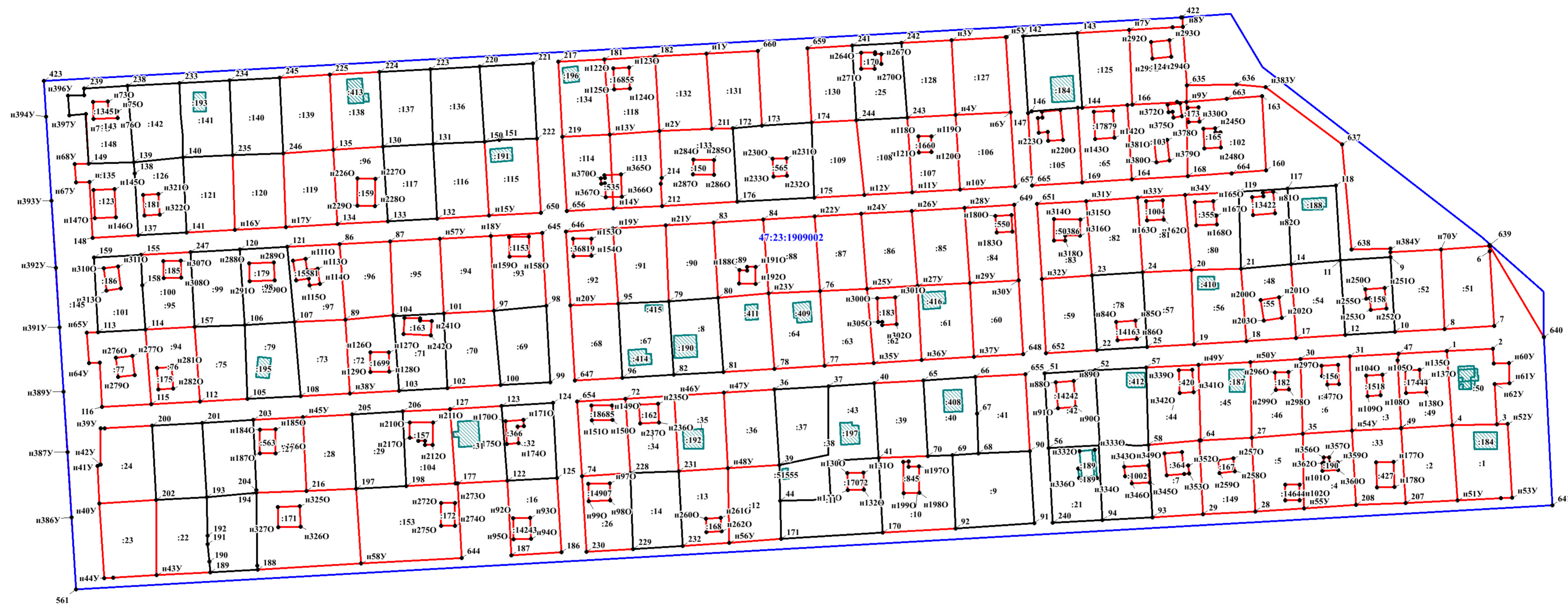

Масштаб 1 : 1000



Условные обозначения:

- - граница земельного участка, установленная при проведении кадастровых работ
- :16 - номер ранее учтенного уточняемого земельного участка
- граница объекта капитального строительства, установленная при проведении кадастровых работ
- :86 - номер ранее учтенного уточняемого объекта капитального строительства
- 47:23:1909002 - граница и номер кадастрового квартала
- :34 - граница и номер земельного участка, сведения о которой содержатся в ЕГРН
- объект капитального строительства, сведения о котором содержатся в ЕГРН
- 17 • - обозначение и номер характерной точки границы земельного участка, сведения о которой содержатся в ЕГРН
- n21Y • - обозначение и номер характерной точки границы земельного участка, сведения о которой отсутствуют в ЕГРН, местоположение которой определено при кадастровых работах (новая характерная точка)
- n78O • - обозначение и номер характерной точки границы объекта капитального строительства, сведения о которой отсутствуют в ЕГРН, местоположение которой определено при кадастровых работах (новая характерная точка)