

**ГРАФИЧЕСКОЕ ОПИСАНИЕ**  
местоположения границ публичного сервитута

Публичный сервитут для реконструкции, эксплуатации объекта электросетевого хозяйства регионального значения  
«ВЛ 110 кВ Янинская-3/4»  
(наименование объекта, местоположение границ которого описано (далее - объект))

**Раздел 1**

Сведения об объекте		
№ п/п	Характеристики объекта	Описание характеристик
1	2	3
1	Местоположение объекта	Ленинградская область, муниципальный район Всеволожский, городское поселение Заневское Ленинградская область, муниципальный район Всеволожский, городское поселение Свердловское
2	Площадь объекта +/- величина погрешности определения площади (P+/- Дельта P)	437491 кв.м ± 136.66 кв.м
3	Иные характеристики объекта	Публичный сервитут для использования земельных участков и (или) земель в целях реконструкции, эксплуатации объекта электросетевого хозяйства регионального значения «ВЛ 110 кВ Янинская-3/4» сроком 49 лет. Владелец публичного сервитута: ПАО «Россети Ленэнерго» ИНН 7803002209, ОГРН 1027809170300, почтовый адрес: 197349, Российская Федерация, СанктПетербург, вн. тер. г. МО Озеро Долгое, ул. Гаккелевская, д. 21, лит. А, e-mail: office@lenenergo.ru. Установлен на основании Распоряжения Ленинградского областного комитета по управлению государственным имуществом (Леноблкомимущество) от 11.12.2025 №3462. Распоряжение Леноблкомимущества опубликовано на сайте <a href="https://kugi.lenobl.ru">https://kugi.lenobl.ru</a>

**Раздел 3**

Сведения о местоположении измененных (уточненных) границ объекта							
1. Система координат <u>МСК-47, зона 2</u>							
2. Сведения о характерных точках границ объекта							
Обозначение характерных точек границ	Существующие координаты, м		Измененные (уточненные) координаты, м		Метод определения координат характерной точки	Средняя квадратическая погрешность положения характерной точки (M <sub>t</sub> ), м	Описание обозначения точки на местности (при наличии)
	X	Y	X	Y			
1	2	3	4	5	6	7	8
47:07:0000000-17.81(1)							
1	429474.42	2225429.38	429474.42	2225429.38	Аналитический метод	0.10	–
2	429544.45	2225509.34	429544.45	2225509.34	Аналитический метод	0.10	–
3	429701.89	2225444.39	429701.89	2225444.39	Аналитический метод	0.10	–
4	429941.67	2225343.15	429941.67	2225343.15	Аналитический метод	0.10	–
5	430158.10	2225251.89	430158.10	2225251.89	Аналитический метод	0.10	–
6	430297.76	2225191.96	430297.76	2225191.96	Аналитический	0.10	–

					метод		
7	430437.33	2225132.32	430437.33	2225132.32	Аналитический метод	0.10	–
8	430440.54	2225131.26	430440.54	2225131.26	Аналитический метод	0.10	–
9	430487.59	2225120.01	430487.59	2225120.01	Аналитический метод	0.10	–
10	430742.59	2224996.54	430742.59	2224996.54	Аналитический метод	0.10	–
11	430926.66	2224911.01	430926.66	2224911.01	Аналитический метод	0.10	–
12	430907.90	2224845.05	430907.90	2224845.05	Аналитический метод	0.10	–
13	430954.66	2224825.89	430954.66	2224825.89	Аналитический метод	0.10	–
14	430982.64	2224921.85	430982.64	2224921.85	Аналитический метод	0.10	–
15	430983.24	2224929.48	430983.24	2224929.48	Аналитический метод	0.10	–
16	430980.76	2224937.45	430980.76	2224937.45	Аналитический метод	0.10	–
17	430976.21	2224942.74	430976.21	2224942.74	Аналитический метод	0.10	–
18	430971.76	2224945.64	430971.76	2224945.64	Аналитический метод	0.10	–
19	430763.52	2225040.84	430763.52	2225040.84	Аналитический метод	0.10	–
20	430505.94	2225166.52	430505.94	2225166.52	Аналитический метод	0.10	–
21	430501.80	2225168.01	430501.80	2225168.01	Аналитический метод	0.10	–
22	430454.79	2225179.20	430454.79	2225179.20	Аналитический метод	0.10	–
23	430317.93	2225237.69	430317.93	2225237.69	Аналитический метод	0.10	–
24	430176.94	2225296.46	430176.94	2225296.46	Аналитический метод	0.10	–
25	429960.72	2225387.65	429960.72	2225387.65	Аналитический метод	0.10	–
26	429720.71	2225488.98	429720.71	2225488.98	Аналитический метод	0.10	–
27	429546.03	2225561.74	429546.03	2225561.74	Аналитический метод	0.10	–
28	429537.18	2225563.12	429537.18	2225563.12	Аналитический метод	0.10	–
29	429529.84	2225561.34	429529.84	2225561.34	Аналитический метод	0.10	–
30	429523.50	2225556.68	429523.50	2225556.68	Аналитический метод	0.10	–
31	429426.19	2225448.95	429426.19	2225448.95	Аналитический метод	0.10	–
1	429474.42	2225429.38	429474.42	2225429.38	Аналитический метод	0.10	–
47:07:0000000-17.81(2)							
32	431124.24	2224728.43	431124.24	2224728.43	Аналитический метод	0.10	–
33	431250.53	2224745.71	431250.53	2224745.71	Аналитический метод	0.10	–
34	431443.28	2224769.05	431443.28	2224769.05	Аналитический метод	0.10	–
35	431710.33	2224800.34	431710.33	2224800.34	Аналитический метод	0.10	–
36	431964.73	2224831.10	431964.73	2224831.10	Аналитический метод	0.10	–
37	432200.54	2224858.95	432200.54	2224858.95	Аналитический метод	0.10	–
38	432461.54	2224890.31	432461.54	2224890.31	Аналитический метод	0.10	–

39	432690.92	2224917.19	432690.92	2224917.19	Аналитический метод	0.10	–
40	432906.82	2224944.27	432906.82	2224944.27	Аналитический метод	0.10	–
41	433171.16	2224974.54	433171.16	2224974.54	Аналитический метод	0.10	–
42	433427.62	2225006.27	433427.62	2225006.27	Аналитический метод	0.10	–
43	433662.53	2225034.72	433662.53	2225034.72	Аналитический метод	0.10	–
44	433773.11	2225048.07	433773.11	2225048.07	Аналитический метод	0.10	–
45	433994.29	2225072.85	433994.29	2225072.85	Аналитический метод	0.10	–
46	434094.58	2225085.11	434094.58	2225085.11	Аналитический метод	0.10	–
47	434270.17	2225106.82	434270.17	2225106.82	Аналитический метод	0.10	–
48	434492.08	2225134.03	434492.08	2225134.03	Аналитический метод	0.10	–
49	434697.34	2225157.96	434697.34	2225157.96	Аналитический метод	0.10	–
50	434895.55	2225181.08	434895.55	2225181.08	Аналитический метод	0.10	–
51	434903.12	2225172.85	434903.12	2225172.85	Аналитический метод	0.10	–
52	434913.12	2225170.17	434913.12	2225170.17	Аналитический метод	0.10	–
53	434923.07	2225171.11	434923.07	2225171.11	Аналитический метод	0.10	–
54	434933.07	2225173.79	434933.07	2225173.79	Аналитический метод	0.10	–
55	434940.39	2225181.11	434940.39	2225181.11	Аналитический метод	0.10	–
56	434943.07	2225191.11	434943.07	2225191.11	Аналитический метод	0.10	–
57	434941.61	2225197.00	434941.61	2225197.00	Аналитический метод	0.10	–
58	435116.06	2225232.51	435116.06	2225232.51	Аналитический метод	0.10	–
59	435122.07	2225234.79	435122.07	2225234.79	Аналитический метод	0.10	–
60	435129.39	2225242.11	435129.39	2225242.11	Аналитический метод	0.10	–
61	435132.07	2225252.11	435132.07	2225252.11	Аналитический метод	0.10	–
62	435131.21	2225257.90	435131.21	2225257.90	Аналитический метод	0.10	–
63	435062.24	2225485.86	435062.24	2225485.86	Аналитический метод	0.10	–
64	434992.57	2225718.07	434992.57	2225718.07	Аналитический метод	0.10	–
65	434925.76	2225940.52	434925.76	2225940.52	Аналитический метод	0.10	–
66	434854.37	2226180.65	434854.37	2226180.65	Аналитический метод	0.10	–
67	434776.81	2226434.40	434780.33	2226437.04	Аналитический метод	0.10	–
68	434705.30	2226673.35	434661.73	2226686.81	Аналитический метод	0.10	–
69	434649.21	2226864.37	434648.22	2226766.10	Аналитический метод	0.10	–
70	434588.70	2227066.08	434602.94	2227029.19	Аналитический метод	0.10	–
71	–	–	434579.91	2227106.62	Аналитический метод	0.10	–
72	434522.62	2227288.42	434522.44	2227288.40	Аналитический метод	0.10	–

73	434460.23	2227496.30	434460.23	2227496.30	Аналитический метод	0.10	–
74	434398.70	2227700.64	434398.70	2227700.64	Аналитический метод	0.10	–
75	434333.37	2227918.49	434333.37	2227918.49	Аналитический метод	0.10	–
76	434270.80	2228127.70	434270.80	2228127.70	Аналитический метод	0.10	–
77	434217.71	2228303.79	434217.71	2228303.79	Аналитический метод	0.10	–
78	434214.90	2228309.82	434214.90	2228309.82	Аналитический метод	0.10	–
79	434210.03	2228314.41	434210.03	2228314.41	Аналитический метод	0.10	–
80	434072.53	2228410.63	434072.53	2228410.63	Аналитический метод	0.10	–
81	433927.60	2228512.00	433927.60	2228512.00	Аналитический метод	0.10	–
82	433780.40	2228614.57	433780.40	2228614.57	Аналитический метод	0.10	–
83	433710.21	2228662.89	433710.21	2228662.89	Аналитический метод	0.10	–
84	433705.62	2228665.25	433705.62	2228665.25	Аналитический метод	0.10	–
85	433668.89	2228678.41	433668.89	2228678.41	Аналитический метод	0.10	–
86	433653.42	2228639.26	433653.42	2228639.26	Аналитический метод	0.10	–
87	433688.63	2228626.79	433688.63	2228626.79	Аналитический метод	0.10	–
88	433756.87	2228580.39	433756.87	2228580.39	Аналитический метод	0.10	–
89	433903.86	2228477.96	433903.86	2228477.96	Аналитический метод	0.10	–
90	434048.70	2228376.66	434048.70	2228376.66	Аналитический метод	0.10	–
91	434179.83	2228284.40	434179.83	2228284.40	Аналитический метод	0.10	–
92	434231.06	2228115.73	434231.06	2228115.73	Аналитический метод	0.10	–
93	434293.62	2227906.58	434293.62	2227906.58	Аналитический метод	0.10	–
94	434358.96	2227688.69	434358.96	2227688.69	Аналитический метод	0.10	–
95	434420.48	2227484.36	434420.48	2227484.36	Аналитический метод	0.10	–
96	434482.87	2227276.48	434483.03	2227276.56	Аналитический метод	0.10	–
97	–	–	434540.14	2227094.75	Аналитический метод	0.10	–
98	434549.42	2227054.34	434562.46	2227019.72	Аналитический метод	0.10	–
99	434609.92	2226852.66	434607.31	2226759.09	Аналитический метод	0.10	–
100	434665.48	2226661.64	434621.79	2226674.19	Аналитический метод	0.10	–
101	434737.07	2226422.47	434741.49	2226422.09	Аналитический метод	0.10	–
102	434814.66	2226168.60	434814.66	2226168.60	Аналитический метод	0.10	–
103	434886.47	2225928.78	434886.47	2225928.78	Аналитический метод	0.10	–
104	434953.29	2225706.29	434953.29	2225706.29	Аналитический метод	0.10	–
105	435022.97	2225474.08	435022.97	2225474.08	Аналитический метод	0.10	–
106	435084.85	2225268.31	435084.85	2225268.31	Аналитический метод	0.10	–

107	434912.13	2225233.34	434912.13	2225233.34	Аналитический метод	0.10	–
108	434691.61	2225206.02	434691.61	2225206.02	Аналитический метод	0.10	–
109	434486.48	2225180.70	434486.48	2225180.70	Аналитический метод	0.10	–
110	434264.46	2225154.88	434264.46	2225154.88	Аналитический метод	0.10	–
111	434088.52	2225134.74	434088.52	2225134.74	Аналитический метод	0.10	–
112	433988.21	2225122.48	433988.21	2225122.48	Аналитический метод	0.10	–
113	433767.51	2225094.74	433767.51	2225094.74	Аналитический метод	0.10	–
114	433656.85	2225081.39	433656.85	2225081.39	Аналитический метод	0.10	–
115	433421.96	2225052.93	433421.96	2225052.93	Аналитический метод	0.10	–
116	433165.66	2225022.62	433165.66	2225022.62	Аналитический метод	0.10	–
117	432901.25	2224990.95	432901.25	2224990.95	Аналитический метод	0.10	–
118	432684.73	2224965.18	432684.73	2224965.18	Аналитический метод	0.10	–
119	432455.51	2224938.32	432455.51	2224938.32	Аналитический метод	0.10	–
120	432194.95	2224905.61	432194.95	2224905.61	Аналитический метод	0.10	–
121	431959.22	2224877.78	431959.22	2224877.78	Аналитический метод	0.10	–
122	431704.81	2224848.42	431704.81	2224848.42	Аналитический метод	0.10	–
123	431437.65	2224815.71	431437.65	2224815.71	Аналитический метод	0.10	–
124	431244.72	2224792.35	431244.72	2224792.35	Аналитический метод	0.10	–
125	431115.41	2224776.69	431115.41	2224776.69	Аналитический метод	0.10	–
32	431124.24	2224728.43	431124.24	2224728.43	Аналитический метод	0.10	–
3. Сведения о характерных точках части (частей) границы объекта							
–	–	–	–	–	–	–	–

Схема расположения границ публичного сервитута

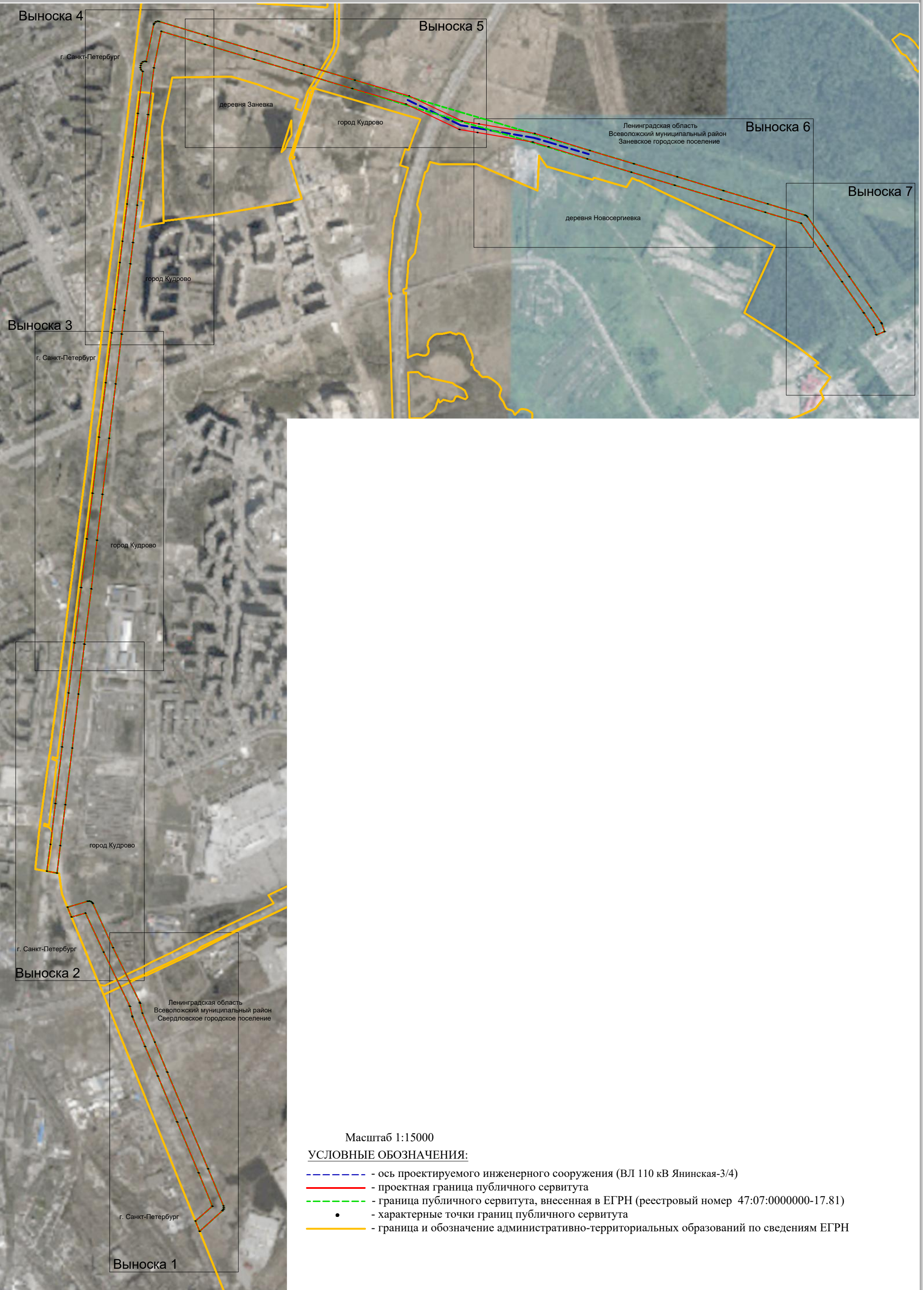

Масштаб 1:15000

**УСЛОВНЫЕ ОБОЗНАЧЕНИЯ:**

- - - - - ось проектируемого инженерного сооружения (ВЛ 110 кВ Янинская-3/4)
- — — — — проектная граница публичного сервитута
- - - - - граница публичного сервитута, внесенная в ЕГРН (реестровый номер 47:07:0000000-17.81)
- — — — — — характерные точки границ публичного сервитута
- — — — — граница и обозначение административно-территориальных образований по сведениям ЕГРН

Схема расположения границ публичного сервитута

Выноска 1

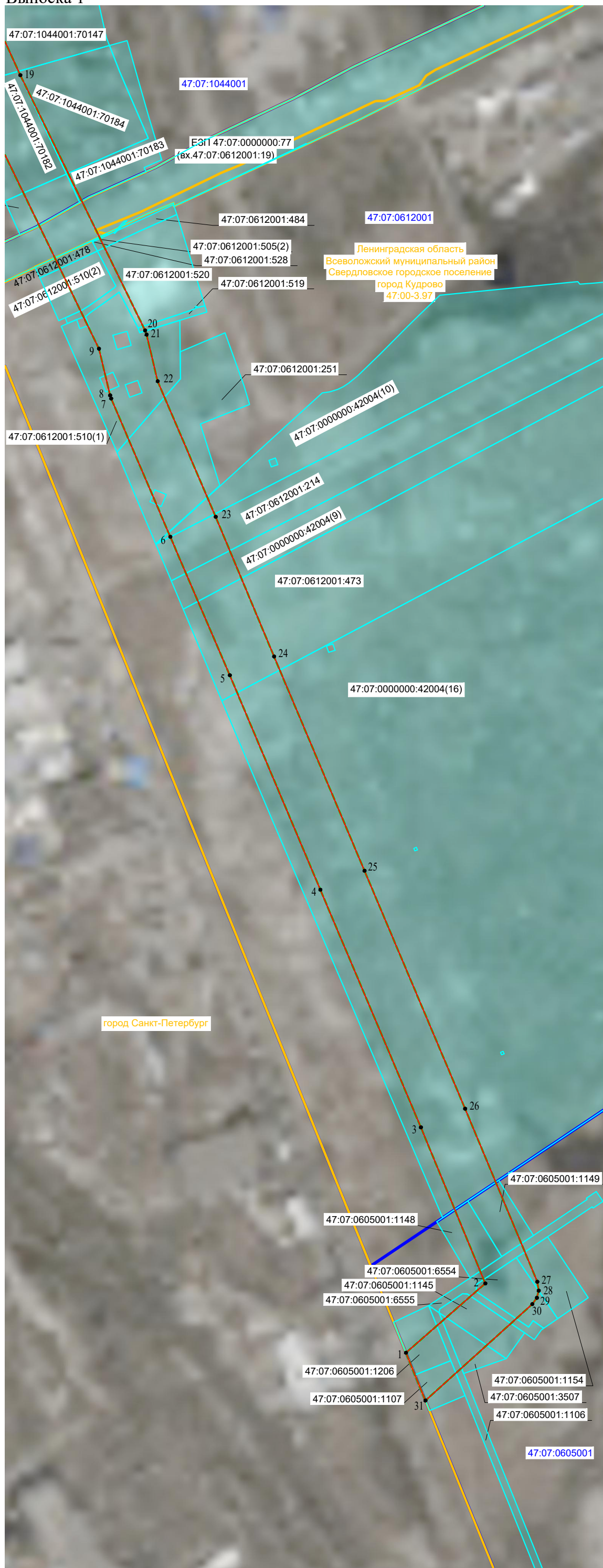

Масштаб 1:4000

**УСЛОВНЫЕ ОБОЗНАЧЕНИЯ:**

- - ось проектируемого инженерного сооружения (ВЛ 110 кВ Янинская-3/4)
- - проектная граница публичного сервитута
- - граница публичного сервитута, внесенная в ЕГРН (реестровый номер 47:07:0000000-17.81)
- - обозначение характерных точек границ публичного сервитута
- :297 - кадастровый номер и граница земельных участков по сведениям ЕГРН
- 47:07:1001007 - номер и граница кадастрового квартала
- 47:07-3.215 - граница и обозначение административно-территориальных образований по сведениям ЕГРН
- границы лесничества по материалам лесоустройства (земельный участок 47:00:0000000:3 без координат границ)

Схема расположения границ публичного сервитута

Выноска 2

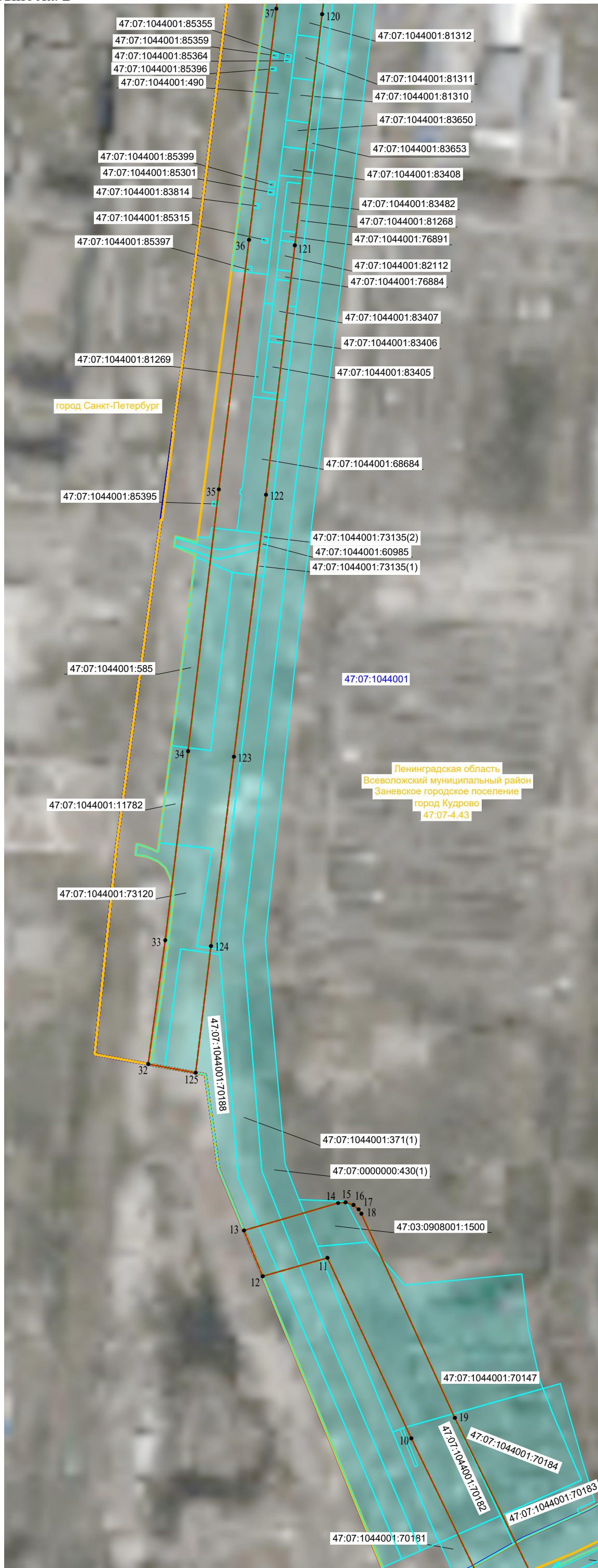

Масштаб 1:4000

**УСЛОВНЫЕ ОБОЗНАЧЕНИЯ:**

- - ось проектируемого инженерного сооружения (ВЛ 110 кВ Янинская-3/4)
- - проектная граница публичного сервитута
- - граница публичного сервитута, внесенная в ЕГРН (реестровый номер 47:07:0000000-17.81)
- - обозначение характерных точек границ публичного сервитута
- :297 - кадастровый номер и граница земельных участков по сведениям ЕГРН
- 47:07:1001007 - номер и граница кадастрового квартала
- - граница и обозначение административно-территориальных образований по сведениям ЕГРН
- границы лесничества по материалам лесоустройства (земельный участок 47:00:0000000:3 без координат границ)

Схема расположения границ публичного сервитута

Выноска 3

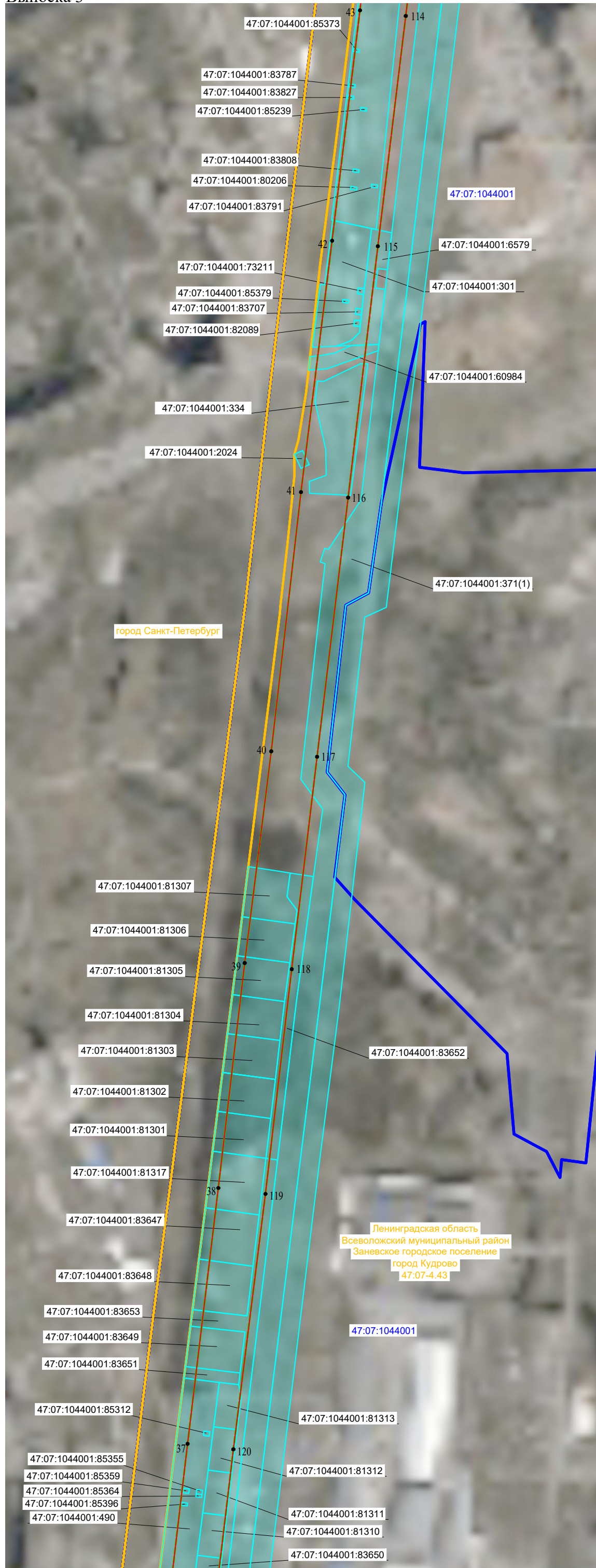

Масштаб 1:4000

**УСЛОВНЫЕ ОБОЗНАЧЕНИЯ:**

- - ось проектируемого инженерного сооружения (ВЛ 110 кВ Янинская-3/4)
- - проектная граница публичного сервитута
- - граница публичного сервитута, внесенная в ЕГРН (реестровый номер 47:07:0000000-17.81)
- - обозначение характерных точек границ публичного сервитута
- :297 - кадастровый номер и граница земельных участков по сведениям ЕГРН
- 47:07:1001007 - номер и граница кадастрового квартала
- 47:07-3.215 - граница и обозначение административно-территориальных образований по сведениям ЕГРН
- границы лесничества по материалам лесоустройства (земельный участок 47:00:0000000:3 без координат границ)

Выноска 4

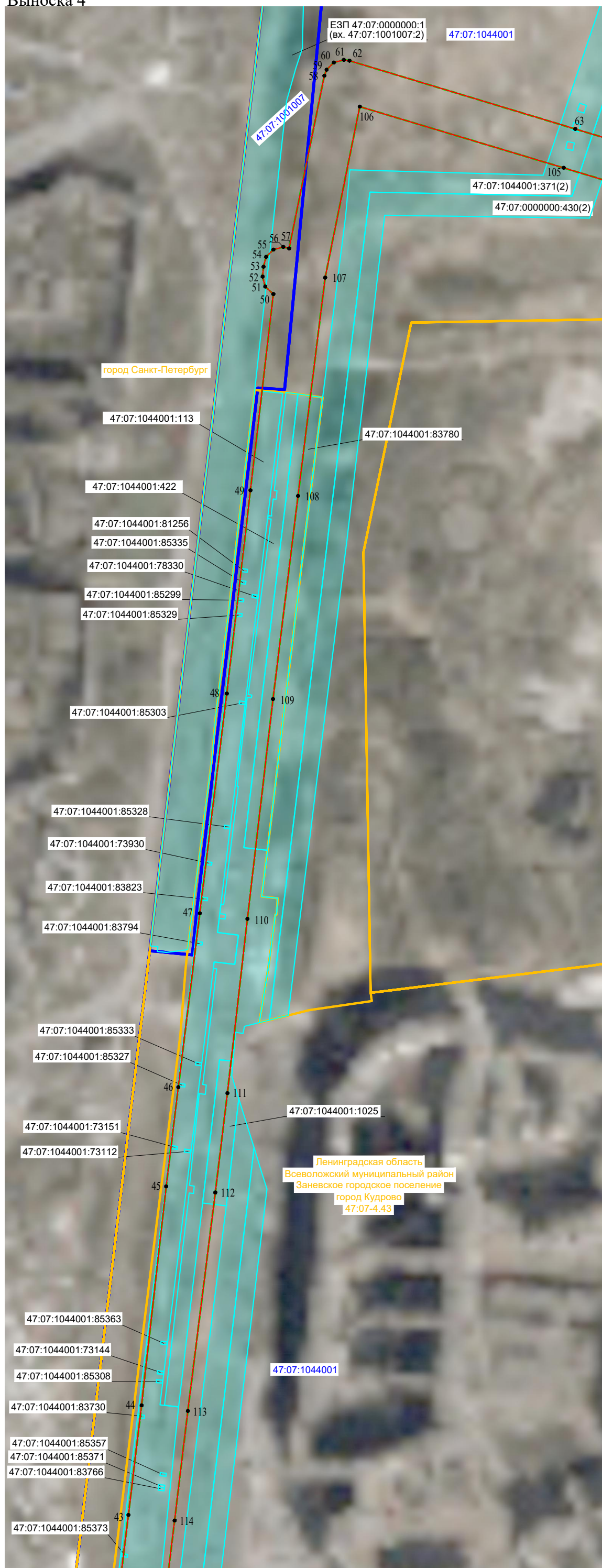

Масштаб 1:4000

**УСЛОВНЫЕ ОБОЗНАЧЕНИЯ:**

- - - - ось проектируемого инженерного сооружения (ВЛ 110 кВ Янинская-3/4)
- - проектная граница публичного сервитута
- - - - граница публичного сервитута, внесенная в ЕГРН (реестровый номер 47:07:0000000-17.81)
- - обозначение характерных точек границ публичного сервитута
- :297 - кадастровый номер и граница земельных участков по сведениям ЕГРН
- 47:07:1001007 - номер и граница кадастрового квартала
- 47:07-3.215 - граница и обозначение административно-территориальных образований по сведениям ЕГРН
- границы лесничества по материалам лесоустройства (земельный участок 47:00:0000000:3 без координат границ)

Выноска 5

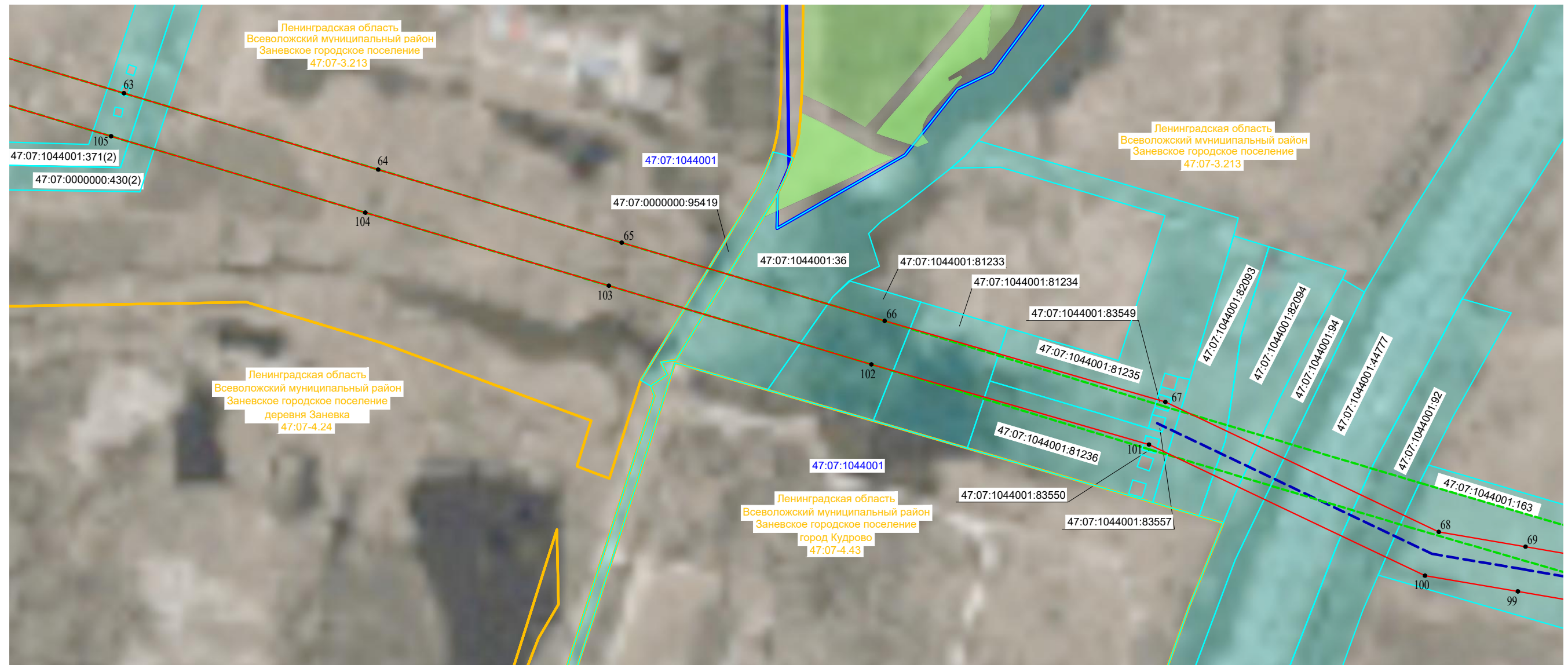

Масштаб 1:4000

**УСЛОВНЫЕ ОБОЗНАЧЕНИЯ:**

- - ось проектируемого инженерного сооружения (ВЛ 110 кВ Янинская-3/4)
- - проектная граница публичного сервитута
- - граница публичного сервитута, внесенная в ЕГРН (реестровый номер 47:07:0000000-17.81)
- - обозначение характерных точек границ публичного сервитута
- :297 - кадастровый номер и граница земельных участков по сведениям ЕГРН
- 47:07:1001007 - номер и граница кадастрового квартала
- 47:07-3.215 - граница и обозначение административно-территориальных образований по сведениям ЕГРН
- 47:00:0000000:3 - границы лесничества по материалам лесоустройства (земельный участок 47:00:0000000:3 без координат границ)

Схема расположения границ публичного сервитута

Выноска 6

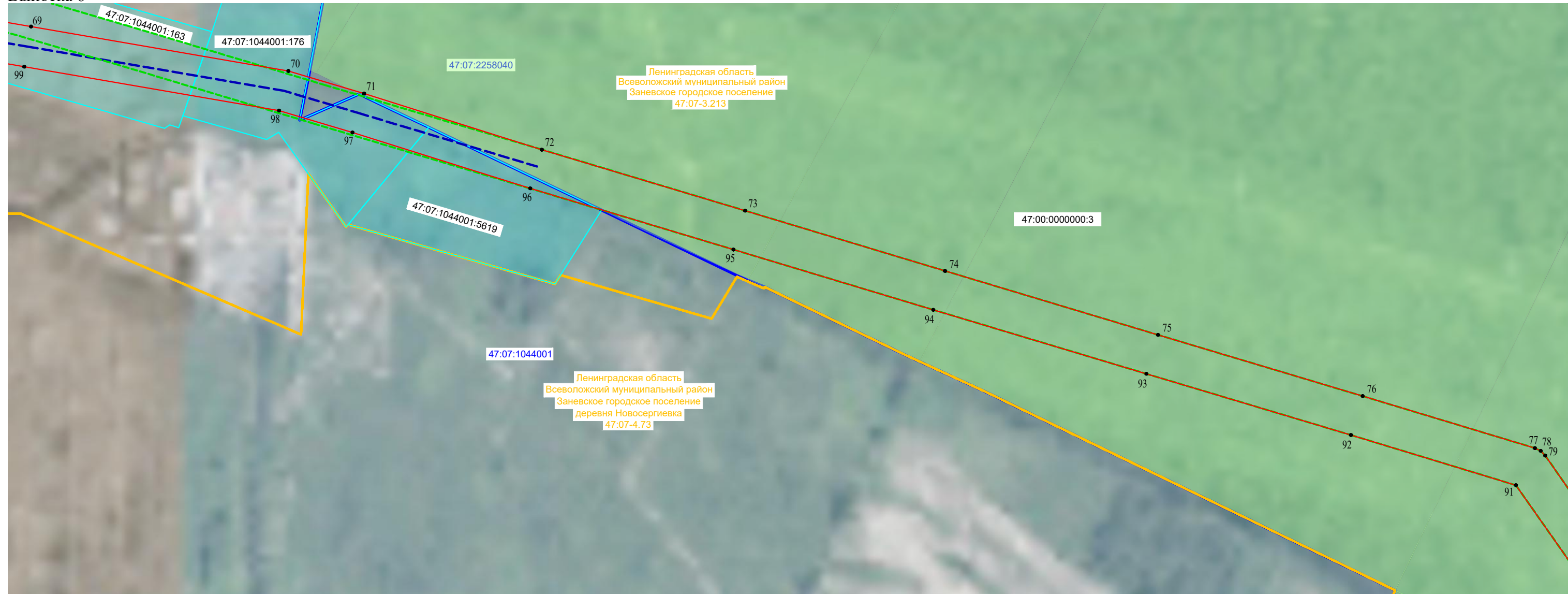

Масштаб 1:4000

**УСЛОВНЫЕ ОБОЗНАЧЕНИЯ:**

- - ось проектируемого инженерного сооружения (ВЛ 110 кВ Янинская-3/4)
- - проектная граница публичного сервитута
- - граница публичного сервитута, внесенная в ЕГРН (реестровый номер 47:07:0000000-17.81)
- 1• - обозначение характерных точек границ публичного сервитута
- :297 - кадастровый номер и граница земельных участков по сведениям ЕГРН
- 47:07:1001007 - номер и граница кадастрового квартала
- 47:07-3.215 - граница и обозначение административно-территориальных образований по сведениям ЕГРН
- границы лесничества по материалам лесоустройства (земельный участок 47:00:0000000:3 без координат границ)

# Схема расположения границ публичного сервитута

Выноска 7

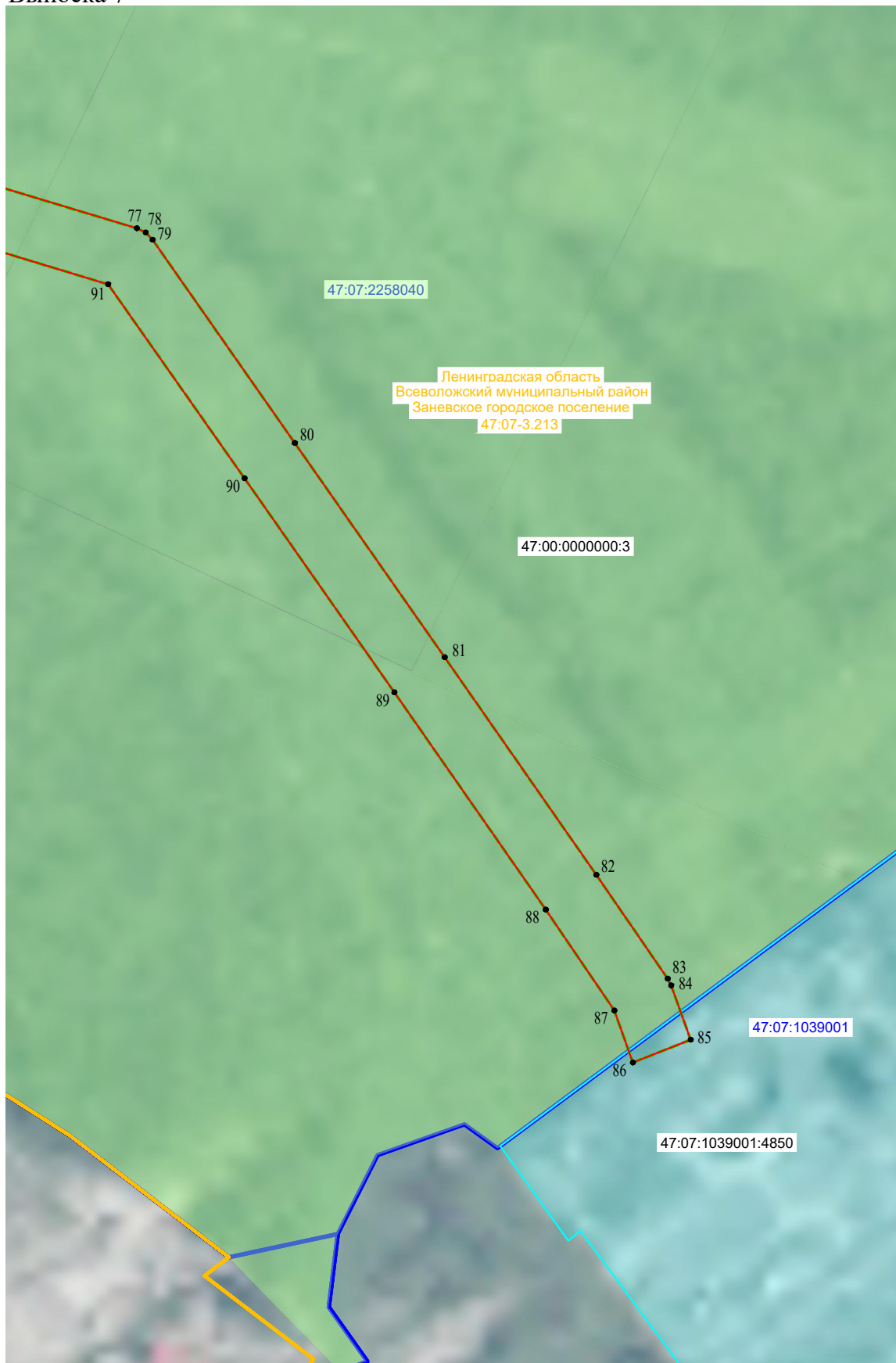

Масштаб 1:4000

## УСЛОВНЫЕ ОБОЗНАЧЕНИЯ:

- - ось проектируемого инженерного сооружения (ВЛ 110 кВ Янинская-3/4)
- - проектная граница публичного сервитута
- - граница публичного сервитута, внесенная в ЕГРН (реестровый номер 47:07:0000000-17.81)
- - обозначение характерных точек границ публичного сервитута
- :297 - кадастровый номер и граница земельных участков по сведениям ЕГРН
- 47:07:1001007 - номер и граница кадастрового квартала
- - граница и обозначение административно-территориальных образований по сведениям ЕГРН
- 47:07:2258040 - границы лесничества по материалам лесоустройства (земельный участок 47:00:0000000:3 без координат границ)