Схема границ земельных участков

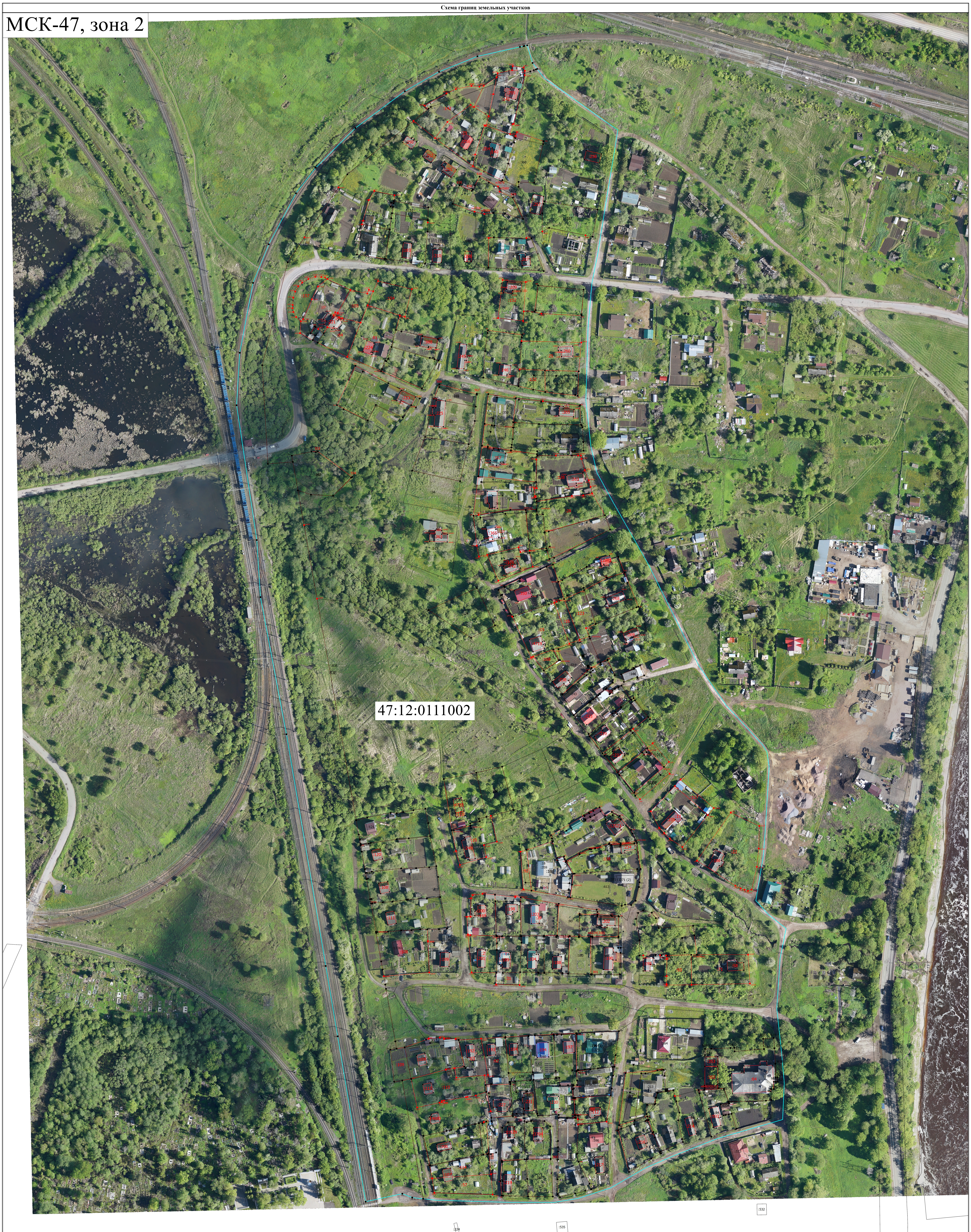

Масштаб 1:1000

Условные обозначения

—	- Часть границы, местоположение которой определено при выполнении кадастровых работ
•	- Характерная точка границы земельного участка, сведения ЕГРН о которой соответствуют требованиям, установленным в соответствии с частью 13 статьи 22 Федерального закона от 13 июля 2015 г. N 218-ФЗ "О государственной регистрации недвижимости"
•	- Характерная точка контура здания, сооружения, объекта незавершенного строительства
•	- Характерная точка границы, сведения о которой позволяют однозначно определить ее положение на местности
1	- Обозначение характерной точки, местоположение которой не изменилось или было уточнено
25	- Обозначение ликвидируемой характерной точки
н1У(185)	- Обозначение новой характерной точки
:4	- Кадастровый номер объекта недвижимости
—	- Часть границы, сведения ЕГРН о которой позволяют однозначно определить ее положение на местности
●	- Характерная точка границы земельного участка, сведения о которой отсутствуют в ЕГРН, местоположение которой определено при кадастровых работах (новая характерная точка)
—	- Кадастровый квартал
47:12:0111002	- Номер кадастрового квартала

Схема границ земельных участков

МСК-47, зона 2

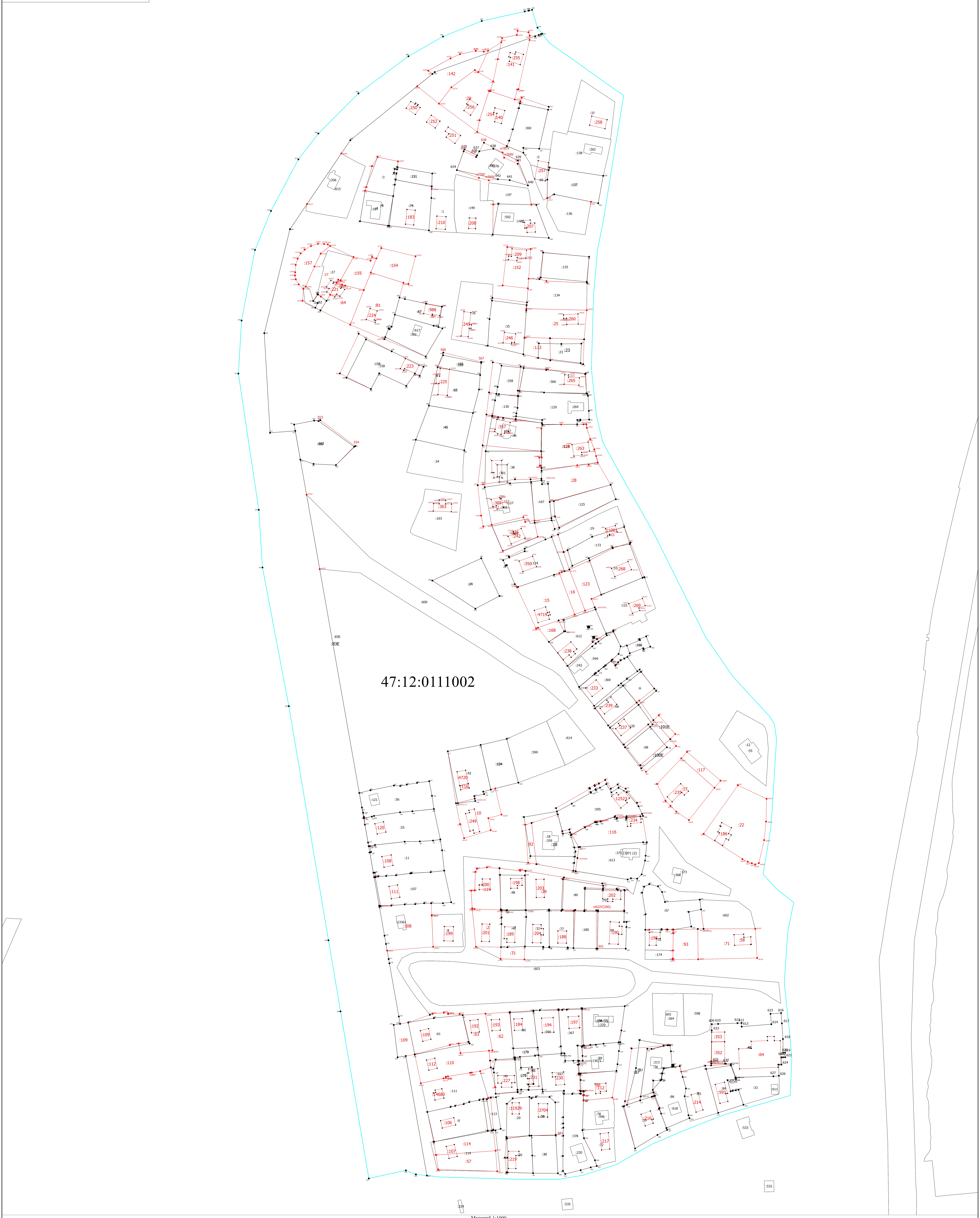
47:12:0111002
:600
:603
:613
:595
:599
:614
:602
:83Е
:24
:163
:34
:40
:65
:15
:16
:123
:125
:28
:117
:22
:101Е
:100Е
:104
:56
:55
:11
:107
:116
:31
:111
:114
:57
:9
:113
:110
:109
:61
:62
:93
:71
:58
:97
:174
:598
:364
:618
:86
:533
:532
:535
:224

Масштаб 1:1000

Условные обозначения

―	- Часть границы, местоположение которой определено при выполнении кадастровых работ
●	- Характерная точка границы земельного участка, сведения ЕГРН о которой соответствуют требованиям, установленным в соответствии с частью 13 статьи 22 Федерального закона от 13 июля 2015 г. N 218-ФЗ "О государственной регистрации недвижимости"
•	- Характерная точка контура здания, сооружения, объекта незавершенного строительства
•	- Характерная точка границы, сведения о которой позволяют однозначно определить ее положение на местности
1	- Обозначение характерной точки, местоположение которой не изменилось или было уточнено
25	- Обозначение ликвидируемой характерной точки
н1У(185)	- Обозначение новой характерной точки
:4	- Кадастровый номер объекта недвижимости
―	- Часть границы, сведения ЕГРН о которой позволяют однозначно определить ее положение на местности
●	- Характерная точка границы земельного участка, сведения о которой отсутствуют в ЕГРН, местоположение которой определено при кадастровых работах (новая характерная точка)
―	- Кадастровый квартал
47:12:0111002	- Номер кадастрового квартала