

КАРТА-ПЛАН ТЕРРИТОРИИ

Пояснительная записка

1. Сведения о территории выполнения комплексных кадастровых работ: 47:05:0105002, Комплексные кадастровые работы проведены в границах квартала 47:05:0105002

(наименование субъекта Российской Федерации, муниципального образования, населенного пункта, уникальные учетные номера кадастровых кварталов, иные сведения, позволяющие определить местоположение территории, на которой выполняются комплексные кадастровые работы, например, наименование садоводческого или огороднического некоммерческого товарищества, гаражного кооператива, элемента планировочной структуры)

2. Основания выполнения комплексных кадастровых работ:

Наименование, дата и номер документа, на основании которого выполняются комплексные кадастровые работы: Соглашение о предоставлении из федерального бюджета субсидий, в том числе в форме субсидий, юридическим лицам, индивидуальным предпринимателям, а также физическим лицам, "30" января 2026 г. , 321-20-2026-006

3. Дата подготовки карты-плана территории: "09" апреля 2026 г.

4. Сведения о заказчике(ах) комплексных кадастровых работ:

В отношении юридического лица, органа местного самоуправления муниципального района, муниципального округа или городского округа либо уполномоченного исполнительного органа государственной власти субъекта Российской Федерации:

полное или сокращенное (в случае, если имеется) наименование: Федеральная служба государственной регистрации, кадастра и картографии
основной государственный регистрационный номер: 1047796940465
идентификационный номер налогоплательщика: 7706560536

В отношении физического лица или представителя физических или юридических лиц:

фамилия, имя, отчество (последнее - при наличии): -
страховой номер индивидуального лицевого счета в системе обязательного пенсионного страхования Российской Федерации (СНИЛС): -

Наименование и реквизиты документа, подтверждающие полномочия представителя заказчика(ов) комплексных кадастровых работ: -

Адрес электронной почты (для направления уведомления о результатах внесения сведений в Единый государственный реестр недвижимости): -

5. Сведения об исполнителе комплексных кадастровых работ:

Полное или сокращенное (в случае, если имеется) наименование и адрес юридического лица, с которым заключен государственный или муниципальный контракт либо договор подряда на выполнение комплексных кадастровых работ: ФИЛИАЛ ППК "РОСКАДАСТР" ПО ЛЕНИНГРАДСКОЙ ОБЛАСТИ, 197046, г. Санкт-Петербург, в.тер. г. муниципальный округ Посадский, ул. Чапаева, д.15, к.2, литера Б

Фамилия, имя, отчество кадастрового инженера (последнее - при наличии): Нечетова Юлия Владимировна и основной государственный регистрационный номер кадастрового инженера индивидуального предпринимателя (ОГРНИП): -

Страховой номер индивидуального лицевого счета в системе обязательного пенсионного страхования Российской Федерации (СНИЛС) кадастрового инженера: 077-214-205 48

Уникальный реестровый номер кадастрового инженера в реестре саморегулируемой организации кадастровых инженеров и дата внесения сведений о физическом лице в такой реестр: 4796, 2015-03-27

Полное или (в случае, если имеется) сокращенное наименование саморегулируемой организации кадастровых инженеров, членом которой является кадастровый инженер: А СРО "Кадастровые инженеры"

Контактный телефон: -

Почтовый адрес и адрес электронной почты, по которым осуществляется связь с кадастровым инженером: 197101, Г. САНКТ-ПЕТЕРБУРГ, УЛ.ЧАПАЕВА, КОРП.2, ЛИТ.Б, ПОМ. 1Н Koval_79@mail.ru

6. Перечень документов, использованных при подготовке карты-плана территории

№ п/п	Реквизиты документа				
	Вид	Дата	Номер	Наименование	Иные сведения
1	2	3	4	5	6
1	Кадастровый план территории	02.02.2026	КУВИ-001/2026-12547283	Кадастровый план территории кадастрового квартала 47:05:0105002	-

7. Пояснения к карте-плану территории

1. На территории кадастрового квартала 47:05:0105002, в соответствии с Соглашением о предоставлении из федерального бюджета субсидий, в том числе в форме субсидий, юридическим лицам, индивидуальным предпринимателям, а также физическим лицам №321-20-2026-006 от 30.01.2026, выполнены комплексные кадастровые работы (далее – ККР).

Карта-план территории подготовлен на основании:

- сведений, содержащихся в Едином государственном реестре недвижимости (далее – ЕГРН);
- картографической основы;
- цифровые ортофотопланы масштаба 1:500 и 1:2000;
- материалов землеустроительной документации, содержащихся в государственном фонде данных, полученных в результате проведения землеустройства;
- ситуационных и поэтажных планов, содержащихся в технических паспортах, расположенных на земельных участках объектов недвижимости, которые находятся в архивах организаций по государственному техническому учету и (или) технической инвентаризации;
- плано-картографических материалов, имеющих в органах местного самоуправления муниципального района;
- документов о правах на землю и иных содержащихся сведениях о местоположении границ земельных участков.

Данный карта-план выполнен фотограмметрическим методом, что не противоречит Федеральному закону № 221 от 24.07.2007 «О кадастровой деятельности». Данный метод определения координат характерных точек не подразумевает описание сведений о пунктах геодезической сети и средствах измерения, применяемых в геодезическом методе определения координат характерных точек. Также данный метод не подразумевает включения в разделы карта-плана графических материалов «Схема геодезических построений».

По сведениям ЕГРН в границах кадастрового квартала расположено земельных участка, в том числе:

- 41 ранее учтенных и учтенных земельных участков, границы которых установлены в соответствии с требованиями земельного законодательства РФ;
- 70 ранее учтенных земельных участков – декларированных (границы не установлены в соответствии с требованиями земельного законодательства РФ).

При выполнении ККР из 111 ранее учтенных земельных участков:

- установлены границы 40 земельных участков с кадастровыми №: 47:05:0105002:55, 47:05:0105002:1, 47:05:0105002:163, 47:05:0105002:18, 47:05:0105002:30, 47:05:0105002:33, 47:05:0105002:4, 47:05:0105002:56, 47:05:0104004:137, 47:05:0105002:11, 47:05:0105002:17, 47:05:0105002:41, 47:05:0105002:171, 47:05:0105002:40, 47:05:0105002:67, 47:05:0105002:68, 47:05:0105002:69, 47:05:0105002:60, 47:05:0105002:66, 47:05:0105002:61, 47:05:0105002:62, 47:05:0105002:63, 47:05:0105002:64, 47:05:0105002:65, 47:05:0105002:70, 47:05:0105002:71, 47:05:0105002:72, 47:05:0105002:2, 47:05:0105002:42, 47:05:0105002:27, 47:05:0105002:51, 47:05:0105002:57, 47:05:0105002:31, 47:05:0105002:32, 47:05:0105002:54, 47:05:0105002:53, 47:05:0105002:35, 47:05:0105002:49, 47:05:0105002:23, 47:05:0105002:8, 47:05:0105002:9, 47:05:0105002:16, 47:05:0105002:47, 47:05:0105002:12, 47:05:0105002:13, 47:05:0105002:46, 47:05:0105002:28, 47:05:0105002:37, 47:05:0105002:48, 47:05:0105002:5, 47:05:0105002:45, 47:05:0105002:19, 47:05:0105002:20, 47:05:0105002:93. Дополнительно у всех вышеуказанных участков исправлена погрешность площади.

Границы земельных участков установлены по их фактическому использованию, площади уточняются земельных участков определялись с учетом требований законодательства;

По сведениям ЕГРН в границах кадастрового квартала расположено 45 объекта капитального строительства (далее – ОКС), в том числе:

- 32 ранее учтенных объектов капитального строительства, границы которых установлены в соответствии с требованиями земельного законодательства РФ;

При выполнении ККР из 44 ранее учтенных ОКС:

- установлены границы 32 объектов с кадастровыми №: 47:05:0000000:367, 47:05:0000000:368, 47:05:0105002:100, 47:05:0105002:101, 47:05:0105002:102, 47:05:0105002:104, 47:05:0105002:108, 47:05:0105002:109, 47:05:0105002:111, 47:05:0105002:112, 47:05:0105002:113, 47:05:0105002:114,

7. Пояснения к карте-плану территории

47:05:0105002:115, 47:05:0105002:116, 47:05:0105002:117, 47:05:0105002:118, 47:05:0105002:119, 47:05:0105002:126, 47:05:0105002:129, 47:05:0105002:125, 47:05:0105002:130, 47:05:0105002:128, 47:05:0105002:99, 47:05:0105002:97, 47:05:0105002:95, 47:05:0105002:131, 47:05:0105002:169, 47:05:0105002:120, 47:05:0105002:124, 47:05:0105002:123, 47:05:0105002:122, 47:05:0105002:121.

Площадь исправляемых объектов недвижимости в результате кадастровых работ была изменена в пределах 10 процентов, что соответствует статье 42.8 Федерального закона от 24.07.2007 N 221-ФЗ (ред. от 29.10.2024) "О кадастровой деятельности".

Заказчик: Федеральная служба государственной регистрации, кадастра и картографии
ИНН 7706560536
ОГРН 1047796940465

Основание работ

Распоряжение «Об организации выполнения комплексных кадастровых работ и исправления реестровых ошибок в 2025 году» № Р/0315/24 от 28.12.2024

Выдан Федеральная служба государственной регистрации, кадастра и картографии

Сведения об уточняемых земельных участках

1. Сведения о характерных точках границы уточняемого земельного участка с кадастровым номером 47:05:0105002:2 :

Система координат МСК-47, зона 3					Зона № 3		
Обозначение характерных точек границ	Координаты, м				Метод определения координат	Формулы, примененные для расчета средней квадратической погрешности определения координат характерных точек границ (Mt), с подставленными в такие формулы значениями и итоговые (вычисленные) значения Mt, м	Описание закрепления точки
	содержатся в Едином государственном реестре недвижимости		определены в результате выполнения комплексных работ				
	X	Y	X	Y			
1	2	3	4	5	6	7	8
н1У	-	-	544599.97	3265609.88	Фотограмметрический метод	$Mt = \sqrt{(m_s^2 + m_g^2)}$	-
н2У	-	-	544618.97	3265608.83	Фотограмметрический метод	$Mt = \sqrt{(m_s^2 + m_g^2)}$	-
н3У	-	-	544619.32	3265612.18	Фотограмметрический метод	$Mt = \sqrt{(m_s^2 + m_g^2)}$	-
н4У	-	-	544626.47	3265612.63	Фотограмметрический метод	$Mt = \sqrt{(m_s^2 + m_g^2)}$	-
н5У	-	-	544626.52	3265609.53	Фотограмметрический метод	$Mt = \sqrt{(m_s^2 + m_g^2)}$	-
н6У	-	-	544633.37	3265609.78	Фотограмметрический метод	$Mt = \sqrt{(m_s^2 + m_g^2)}$	-
н7У	-	-	544642.42	3265609.23	Фотограмметрический метод	$Mt = \sqrt{(m_s^2 + m_g^2)}$	-
н8У	-	-	544642.92	3265604.43	Фотограмметрический метод	$Mt = \sqrt{(m_s^2 + m_g^2)}$	-
н9У	-	-	544658.86	3265603.07	Фотограмметрический метод	$Mt = \sqrt{(m_s^2 + m_g^2)}$	-
н10У	-	-	544660.36	3265618.68	Фотограмметрический метод	$Mt = \sqrt{(m_s^2 + m_g^2)}$	-
н11У	-	-	544644.32	3265620.88	Фотограмметрический метод	$Mt = \sqrt{(m_s^2 + m_g^2)}$	-
н12У	-	-	544644.44	3265621.81	Фотограмметрический метод	$Mt = \sqrt{(m_s^2 + m_g^2)}$	-
н13У	-	-	544645.62	3265630.63	Фотограмметрический метод	$Mt = \sqrt{(m_s^2 + m_g^2)}$	-
н14У	-	-	544616.92	3265635.68	Фотограмметрический метод	$Mt = \sqrt{(m_s^2 + m_g^2)}$	-
н15У	-	-	544599.87	3265634.83	Фотограмметрический метод	$Mt = \sqrt{(m_s^2 + m_g^2)}$	-
н1У	-	-	544599.97	3265609.88	Фотограмметрический метод	$Mt = \sqrt{(m_s^2 + m_g^2)}$	-

2. Сведения о частях границ уточняемого земельного участка с кадастровым номером 47:05:0105002:2 :

Обозначение части границ		Горизонтальное проложение (S), м	Описание прохождения части границ	Сведения о согласовании местоположения границ (согласовано/спорное)
от т.	до т.			
1	2	3	4	5
н1У	н2У	19.03	-	-
н2У	н3У	3.37	-	-
н3У	н4У	7.16	-	-
н4У	н5У	3.10	-	-
н5У	н6У	6.85	-	-

2. Сведения о частях границ уточняемого земельного участка с кадастровым номером 47:05:0105002:2 :				
Обозначение части границ		Горизонтальное проложение (S), м	Описание прохождения части границ	Сведения о согласовании местоположения границ (согласовано/спорное)
от т.	до т.			
1	2	3	4	5
н6У	н7У	9.07	-	-
н7У	н8У	4.83	-	-
н8У	н9У	16.00	-	-
н9У	н10У	15.68	-	-
н10У	н11У	16.19	-	-
н11У	н12У	0.94	-	-
н12У	н13У	8.90	-	-
н13У	н14У	29.14	-	-
н14У	н15У	17.07	-	-
н15У	н1У	24.95	-	-
3. Сведения о характеристиках уточняемого земельного участка с кадастровым номером 47:05:0105002:2 :				
№ п/п	Наименование характеристики земельного участка	Значение характеристики		
1	2	3		
1.	Сведения об адресе земельного участка	Российская Федерация, 187782, Ленинградская область, м.р-н Подпорожский, г.п Подпорожское, город Подпорожье, улица 1 Мая, земельный участок 33 695b832c-d689-4da1-be01-33dc88beeac3		
1.1.	Сведения об ином месте нахождения земельного участка, не являющегося объектом адресации, в структурированном виде	-		
1.2.	Дополнительные сведения о месте нахождения земельного участка	-		
2.	Площадь земельного участка ± величина погрешности определения (вычисления) площади (P ± ΔP), м ²	1332 ± 13		
3.	Формула, примененная для вычисления предельной погрешности определения площади земельного участка, с подставленными значениями и итоговые (вычисленные) значения (ΔP), м ²	$\Delta P = 3.5 * M_t * \sqrt{P}$		
4.	Площадь земельного участка согласно сведениям Единого государственного реестра недвижимости (P _{кад}), м ²	1345		
5.	Оценка расхождения P и P _{кад} (P - P _{кад}), м ²	13		
6.	Предельные минимальный и максимальный размеры земельного участка (P _{мин} и P _{макс}), м ²	- -		
7.	Вид (виды) разрешенного использования	под жилую застройку - индивидуальную		
7.1.	Дополнительные сведения об использовании земельного участка	-		
8.	Кадастровый или иной государственный учетный номер (инвентарный) здания, сооружения, объекта незавершенного строительства, расположенного на земельном участке	47:05:0000000:368		
9.	Сведения о земельных участках (землях общего пользования, территории общего пользования), посредством которых обеспечивается доступ	Земли общего пользования		

3. Сведения о характеристиках уточняемого земельного участка с кадастровым номером 47:05:0105002:2 :

№ п/п	Наименование характеристики земельного участка	Значение характеристики
1	2	3
10.	Иные сведения	-

4. Пояснения к сведениям об уточняемом земельном участке с кадастровым номером 47:05:0105002:2 :

1.	-
----	---

--	--

Сведения об уточняемых земельных участках

1. Сведения о характерных точках границы уточняемого земельного участка с кадастровым номером 47:05:0105002:42 :

Система координат МСК-47, зона 3					Зона № 3		
Обозначение характерных точек границ	Координаты, м				Метод определения координат	Формулы, примененные для расчета средней квадратической погрешности определения координат характерных точек границ (Mt), с подставленными в такие формулы значениями и итоговые (вычисленные) значения Mt, м	Описание закрепления точки
	содержатся в Едином государственном реестре недвижимости		определены в результате выполнения комплексных кадастровых работ				
	X	Y	X	Y			
1	2	3	4	5	6	7	8
н16У	-	-	544624.65	3265233.17	Фотограмметрический метод	$Mt = \sqrt{(m_s^2 + m_g^2)}$	-
н17У	-	-	544624.69	3265247.03	Фотограмметрический метод	$Mt = \sqrt{(m_s^2 + m_g^2)}$	-
н18У	-	-	544603.15	3265246.98	Фотограмметрический метод	$Mt = \sqrt{(m_s^2 + m_g^2)}$	-
н19У	-	-	544603.37	3265233.73	Фотограмметрический метод	$Mt = \sqrt{(m_s^2 + m_g^2)}$	-
н16У	-	-	544624.65	3265233.17	Фотограмметрический метод	$Mt = \sqrt{(m_s^2 + m_g^2)}$	-

2. Сведения о частях границ уточняемого земельного участка с кадастровым номером 47:05:0105002:42 :

Обозначение части границ		Горизонтальное проложение (S), м	Описание прохождения части границ	Сведения о согласовании местоположения границ (согласовано/спорное)
от т.	до т.			
1	2	3	4	5
н16У	н17У	13.86	-	-
н17У	н18У	21.54	-	-
н18У	н19У	13.25	-	-
н19У	н16У	21.29	-	-

3. Сведения о характеристиках уточняемого земельного участка с кадастровым номером 47:05:0105002:42 :

№ п/п	Наименование характеристики земельного участка	Значение характеристики
1	2	3
1.	Сведения об адресе земельного участка	-
1.1.	Сведения об ином месте нахождения земельного участка, не являющегося объектом адресации, в структурированном виде	Российская Федерация, Ленинградская область, район Подпорожский, город Подпорожье, улица 1 Мая
1.2.	Дополнительные сведения о месте нахождения земельного участка	Российская Федерация, Ленинградская область, Подпорожский район, Подпорожье, ул. 1 Мая, д. 13
2.	Площадь земельного участка ± величина погрешности определения (вычисления) площади ($P \pm \Delta P$), м ²	290 ± 6
3.	Формула, примененная для вычисления предельной погрешности определения площади земельного участка, с подставленными значениями и итоговые (вычисленные) значения (ΔP), м ²	$\Delta P = 3.5 * Mt * \sqrt{P}$

3. Сведения о характеристиках уточняемого земельного участка с кадастровым номером 47:05:0105002:42 :

№ п/п	Наименование характеристики земельного участка	Значение характеристики
1	2	3
4.	Площадь земельного участка согласно сведениям Единого государственного реестра недвижимости (Ркад), м2	290
5.	Оценка расхождения Р и Ркад (Р - Ркад), м2	-
6.	Предельные минимальный и максимальный размеры земельного участка (Рмин и Рмакс), м2	- -
7.	Вид (виды) разрешенного использования	для индивидуального жилищного строительства
7.1.	Дополнительные сведения об использовании земельного участка	-
8.	Кадастровый или иной государственный учетный номер (инвентарный) здания, сооружения, объекта незавершенного строительства, расположенного на земельном участке	47:05:0105002:104
9.	Сведения о земельных участках (землях общего пользования, территории общего пользования), посредством которых обеспечивается доступ	Земли общего пользования
10.	Иные сведения	-

4. Пояснения к сведениям об уточняемом земельном участке с кадастровым номером 47:05:0105002:42 :

1.	-
----	---

Сведения об уточняемых земельных участках

1. Сведения о характерных точках границы уточняемого земельного участка с кадастровым номером 47:05:0105002:27 :

Система координат МСК-47, зона 3					Зона № 3		
Обозначение характерных точек границ	Координаты, м				Метод определения координат	Формулы, примененные для расчета средней квадратической погрешности определения координат характерных точек границ (Mt), с подставленными в такие формулы значениями и итоговые (вычисленные) значения Mt, м	Описание закрепления точки
	содержатся в Едином государственном реестре недвижимости		определены в результате выполнения комплексных кадастровых работ				
	X	Y	X	Y			
1	2	3	4	5	6	7	8
н20У	-	-	544624.65	3266166.48	Фотограмметрический метод	$Mt = \sqrt{(m_s^2 + m_g^2)}$	-
н21У	-	-	544665.81	3266166.28	Фотограмметрический метод	$Mt = \sqrt{(m_s^2 + m_g^2)}$	-
н22У	-	-	544662.19	3266192.39	Фотограмметрический метод	$Mt = \sqrt{(m_s^2 + m_g^2)}$	-
н23У	-	-	544598.99	3266188.19	Фотограмметрический метод	$Mt = \sqrt{(m_s^2 + m_g^2)}$	-
н24У	-	-	544599.07	3266164.60	Фотограмметрический метод	$Mt = \sqrt{(m_s^2 + m_g^2)}$	-
н20У	-	-	544624.65	3266166.48	Фотограмметрический метод	$Mt = \sqrt{(m_s^2 + m_g^2)}$	-

2. Сведения о частях границ уточняемого земельного участка с кадастровым номером 47:05:0105002:27 :

Обозначение части границ		Горизонтальное проложение (S), м	Описание прохождения части границ	Сведения о согласовании местоположения границ (согласовано/спорное)
от т.	до т.			
1	2	3	4	5
н20У	н21У	41.16	-	-
н21У	н22У	26.36	-	-
н22У	н23У	63.34	-	-
н23У	н24У	23.59	-	-
н24У	н20У	25.65	-	-

3. Сведения о характеристиках уточняемого земельного участка с кадастровым номером 47:05:0105002:27 :

№ п/п	Наименование характеристики земельного участка	Значение характеристики
1	2	3
1.	Сведения об адресе земельного участка	-
1.1.	Сведения об ином месте нахождения земельного участка, не являющегося объектом адресации, в структурированном виде	Российская Федерация, Ленинградская область, м.р-н Подпорожский, г.п Подпорожское, город Подпорожье, улица 1 Мая
1.2.	Дополнительные сведения о месте нахождения земельного участка	Российская Федерация, Ленинградская область, Подпорожский муниципальный район, Подпорожское городское поселение, г. Подпорожье, ул. 1 Мая, д. 69

3. Сведения о характеристиках уточняемого земельного участка с кадастровым номером 47:05:0105002:27 :		
№ п/п	Наименование характеристики земельного участка	Значение характеристики
1	2	3
2.	Площадь земельного участка ± величина погрешности определения (вычисления) площади ($P \pm \Delta P$), м ²	1579 ± 14
3.	Формула, примененная для вычисления предельной погрешности определения площади земельного участка, с подставленными значениями и итоговые (вычисленные) значения (ΔP), м ²	$\Delta P = 3.5 * M_t * \sqrt{P}$
4.	Площадь земельного участка согласно сведениям Единого государственного реестра недвижимости ($R_{\text{кад}}$), м ²	1500
5.	Оценка расхождения P и $R_{\text{кад}}$ ($P - R_{\text{кад}}$), м ²	79
6.	Предельные минимальный и максимальный размеры земельного участка ($R_{\text{мин}}$ и $R_{\text{макс}}$), м ²	- -
7.	Вид (виды) разрешенного использования	для индивидуального жилищного строительства
7.1.	Дополнительные сведения об использовании земельного участка	-
8.	Кадастровый или иной государственный учетный номер (инвентарный) здания, сооружения, объекта незавершенного строительства, расположенного на земельном участке	47:05:0105002:111
9.	Сведения о земельных участках (землях общего пользования, территории общего пользования), посредством которых обеспечивается доступ	Земли общего пользования
10.	Иные сведения	-
4. Пояснения к сведениям об уточняемом земельном участке с кадастровым номером 47:05:0105002:27 :		
1.	-	

Сведения об уточняемых земельных участках

1. Сведения о характерных точках границы уточняемого земельного участка с кадастровым номером 47:05:0105002:51 :

Система координат МСК-47, зона 3					Зона № 3		
Обозначение характерных точек границ	Координаты, м				Метод определения координат	Формулы, примененные для расчета средней квадратической погрешности определения координат характерных точек границ (Mt), с подставленными в такие формулы значениями и итоговые (вычисленные) значения Mt, м	Описание закрепления точки
	содержатся в Едином государственном реестре недвижимости		определены в результате выполнения комплексных кадастровых работ				
	X	Y	X	Y			
1	2	3	4	5	6	7	8
н25У	-	-	544599.43	3266142.52	Фотограмметрический метод	$Mt = \sqrt{(m_s^2 + m_g^2)}$	-
57	-	-	544599.35	3266122.88	Фотограмметрический метод	$Mt = \sqrt{(m_s^2 + m_g^2)}$	-
56	-	-	544600.58	3266122.88	Фотограмметрический метод	$Mt = \sqrt{(m_s^2 + m_g^2)}$	-
55	-	-	544646.26	3266125.89	Фотограмметрический метод	$Mt = \sqrt{(m_s^2 + m_g^2)}$	-
54	-	-	544666.17	3266125.81	Фотограмметрический метод	$Mt = \sqrt{(m_s^2 + m_g^2)}$	-
н26У	-	-	544666.00	3266143.70	Фотограмметрический метод	$Mt = \sqrt{(m_s^2 + m_g^2)}$	-
н25У	-	-	544599.43	3266142.52	Фотограмметрический метод	$Mt = \sqrt{(m_s^2 + m_g^2)}$	-

2. Сведения о частях границ уточняемого земельного участка с кадастровым номером 47:05:0105002:51 :

Обозначение части границ		Горизонтальное проложение (S), м	Описание прохождения части границ	Сведения о согласовании местоположения границ (согласовано/спорное)
от т.	до т.			
1	2	3	4	5
н25У	57	19.64	-	-
57	56	1.23	-	-
56	55	45.78	-	-
55	54	19.91	-	-
54	н26У	17.89	-	-
н26У	н25У	66.58	-	-

3. Сведения о характеристиках уточняемого земельного участка с кадастровым номером 47:05:0105002:51 :

№ п/п	Наименование характеристики земельного участка	Значение характеристики
1	2	3
1.	Сведения об адресе земельного участка	-
1.1.	Сведения об ином месте нахождения земельного участка, не являющегося объектом адресации, в структурированном виде	Российская Федерация, Ленинградская область, район Подпорожский, город Подпорожье, улица 1 Мая
1.2.	Дополнительные сведения о месте нахождения земельного участка	Российская Федерация, Ленинградская область, Подпорожский район, Подпорожье, ул. 1 Мая, д. 65

3. Сведения о характеристиках уточняемого земельного участка с кадастровым номером 47:05:0105002:51 :		
№ п/п	Наименование характеристики земельного участка	Значение характеристики
1	2	3
2.	Площадь земельного участка ± величина погрешности определения (вычисления) площади ($P \pm \Delta P$), м ²	1222 ± 12
3.	Формула, примененная для вычисления предельной погрешности определения площади земельного участка, с подставленными значениями и итоговые (вычисленные) значения (ΔP), м ²	$\Delta P = 3.5 * M_t * \sqrt{P}$
4.	Площадь земельного участка согласно сведениям Единого государственного реестра недвижимости (Р _{кад}), м ²	1200
5.	Оценка расхождения Р и Р _{кад} (Р - Р _{кад}), м ²	22
6.	Предельные минимальный и максимальный размеры земельного участка (Р _{мин} и Р _{макс}), м ²	- -
7.	Вид (виды) разрешенного использования	для индивидуального жилищного строительства
7.1.	Дополнительные сведения об использовании земельного участка	-
8.	Кадастровый или иной государственный учетный номер (инвентарный) здания, сооружения, объекта незавершенного строительства, расположенного на земельном участке	47:05:0105002:112
9.	Сведения о земельных участках (землях общего пользования, территории общего пользования), посредством которых обеспечивается доступ	Земли общего пользования
10.	Иные сведения	-
4. Пояснения к сведениям об уточняемом земельном участке с кадастровым номером 47:05:0105002:51 :		
1.	-	

Сведения об уточняемых земельных участках

1. Сведения о характерных точках границы уточняемого земельного участка с кадастровым номером 47:05:0105002:57 :

Система координат МСК-47, зона 3					Зона № 3		
Обозначение характерных точек границ	Координаты, м				Метод определения координат	Формулы, примененные для расчета средней квадратической погрешности определения координат характерных точек границ (Mt), с подставленными в такие формулы значениями и итоговые (вычисленные) значения Mt, м	Описание закрепления точки
	содержатся в Едином государственном реестре недвижимости		определены в результате выполнения комплексных кадастровых работ				
	X	Y	X	Y			
1	2	3	4	5	6	7	8
н27У	-	-	544640.60	3266008.27	Фотограмметрический метод	$Mt = \sqrt{(m_s^2 + m_g^2)}$	-
н28У	-	-	544641.12	3266024.95	Фотограмметрический метод	$Mt = \sqrt{(m_s^2 + m_g^2)}$	-
н29У	-	-	544644.14	3266024.92	Фотограмметрический метод	$Mt = \sqrt{(m_s^2 + m_g^2)}$	-
н30У	-	-	544644.40	3266039.14	Фотограмметрический метод	$Mt = \sqrt{(m_s^2 + m_g^2)}$	-
н31У	-	-	544639.40	3266039.09	Фотограмметрический метод	$Mt = \sqrt{(m_s^2 + m_g^2)}$	-
н32У	-	-	544627.10	3266038.96	Фотограмметрический метод	$Mt = \sqrt{(m_s^2 + m_g^2)}$	-
н33У	-	-	544599.39	3266038.67	Фотограмметрический метод	$Mt = \sqrt{(m_s^2 + m_g^2)}$	-
н34У	-	-	544599.60	3266013.85	Фотограмметрический метод	$Mt = \sqrt{(m_s^2 + m_g^2)}$	-
н27У	-	-	544640.60	3266008.27	Фотограмметрический метод	$Mt = \sqrt{(m_s^2 + m_g^2)}$	-

2. Сведения о частях границ уточняемого земельного участка с кадастровым номером 47:05:0105002:57 :

Обозначение части границ		Горизонтальное проложение (S), м	Описание прохождения части границ	Сведения о согласовании местоположения границ (согласовано/спорное)
от т.	до т.			
1	2	3	4	5
н27У	н28У	16.69	-	-
н28У	н29У	3.02	-	-
н29У	н30У	14.22	-	-
н30У	н31У	5.00	-	-
н31У	н32У	12.30	-	-
н32У	н33У	27.71	-	-
н33У	н34У	24.82	-	-
н34У	н27У	41.38	-	-

3. Сведения о характеристиках уточняемого земельного участка с кадастровым номером 47:05:0105002:57 :

№ п/п	Наименование характеристики земельного участка	Значение характеристики
1	2	3
1.	Сведения об адресе земельного участка	-

3. Сведения о характеристиках уточняемого земельного участка с кадастровым номером 47:05:0105002:57 :		
№ п/п	Наименование характеристики земельного участка	Значение характеристики
1	2	3
1.1.	Сведения об ином месте нахождения земельного участка, не являющегося объектом адресации, в структурированном виде	Российская Федерация, Ленинградская область, район Подпорожский, город Подпорожье, улица 1 Мая
1.2.	Дополнительные сведения о месте нахождения земельного участка	Российская Федерация, Ленинградская область, Подпорожский район, Подпорожье, ул. 1 Мая, д. 61
2.	Площадь земельного участка \pm величина погрешности определения (вычисления) площади ($P \pm \Delta P$), м ²	1200 \pm 12
3.	Формула, примененная для вычисления предельной погрешности определения площади земельного участка, с подставленными значениями и итоговые (вычисленные) значения (ΔP), м ²	$\Delta P = 3.5 * M_t * \sqrt{P}$
4.	Площадь земельного участка согласно сведениям Единого государственного реестра недвижимости ($R_{кад}$), м ²	1200
5.	Оценка расхождения P и $R_{кад}$ ($P - R_{кад}$), м ²	-
6.	Предельные минимальный и максимальный размеры земельного участка ($R_{мин}$ и $R_{макс}$), м ²	- -
7.	Вид (виды) разрешенного использования	для индивидуального жилищного строительства
7.1.	Дополнительные сведения об использовании земельного участка	-
8.	Кадастровый или иной государственный учетный номер (инвентарный) здания, сооружения, объекта незавершенного строительства, расположенного на земельном участке	47:05:0105002:114
9.	Сведения о земельных участках (землях общего пользования, территории общего пользования), посредством которых обеспечивается доступ	Земли общего пользования
10.	Иные сведения	-
4. Пояснения к сведениям об уточняемом земельном участке с кадастровым номером 47:05:0105002:57 :		
1.	-	

Сведения об уточняемых земельных участках

1. Сведения о характерных точках границы уточняемого земельного участка с кадастровым номером 47:05:0105002:31 :

Система координат МСК-47, зона 3

Зона № 3

Обозначение характерных точек границ	Координаты, м				Метод определения координат	Формулы, примененные для расчета средней квадратической погрешности определения координат характерных точек границ (Mt), с подставленными в такие формулы значениями и итоговые (вычисленные) значения Mt, м	Описание закрепления точки
	содержатся в Едином государственном реестре недвижимости		определены в результате выполнения комплексных кадастровых работ				
	X	Y	X	Y			
1	2	3	4	5	6	7	8
69	-	-	544599.78	3266062.44	Фотограмметрический метод	$Mt = \sqrt{(m_s^2 + m_g^2)}$	-
н33У	-	-	544599.39	3266038.67	Фотограмметрический метод	$Mt = \sqrt{(m_s^2 + m_g^2)}$	-
н32У	-	-	544627.10	3266038.96	Фотограмметрический метод	$Mt = \sqrt{(m_s^2 + m_g^2)}$	-
н31У	-	-	544639.40	3266039.09	Фотограмметрический метод	$Mt = \sqrt{(m_s^2 + m_g^2)}$	-
н30У	-	-	544644.40	3266039.14	Фотограмметрический метод	$Mt = \sqrt{(m_s^2 + m_g^2)}$	-
н35У	-	-	544651.92	3266039.22	Фотограмметрический метод	$Mt = \sqrt{(m_s^2 + m_g^2)}$	-
н36У	-	-	544652.04	3266063.10	Фотограмметрический метод	$Mt = \sqrt{(m_s^2 + m_g^2)}$	-
22	-	-	544644.32	3266062.64	Фотограмметрический метод	$Mt = \sqrt{(m_s^2 + m_g^2)}$	-
21	-	-	544639.42	3266062.50	Фотограмметрический метод	$Mt = \sqrt{(m_s^2 + m_g^2)}$	-
20	-	-	544627.96	3266063.18	Фотограмметрический метод	$Mt = \sqrt{(m_s^2 + m_g^2)}$	-
69	-	-	544599.78	3266062.44	Фотограмметрический метод	$Mt = \sqrt{(m_s^2 + m_g^2)}$	-

2. Сведения о частях границ уточняемого земельного участка с кадастровым номером 47:05:0105002:31 :

Обозначение части границ		Горизонтальное проложение (S), м	Описание прохождения части границ	Сведения о согласовании местоположения границ (согласовано/спорное)
от т.	до т.			
1	2	3	4	5
69	н33У	23.77	-	-
н33У	н32У	27.71	-	-
н32У	н31У	12.30	-	-
н31У	н30У	5.00	-	-
н30У	н35У	7.52	-	-
н35У	н36У	23.88	-	-
н36У	22	7.73	-	-
22	21	4.90	-	-
21	20	11.48	-	-
20	69	28.19	-	-

3. Сведения о характеристиках уточняемого земельного участка с кадастровым номером 47:05:0105002:31 :		
№ п/п	Наименование характеристики земельного участка	Значение характеристики
1	2	3
1.	Сведения об адресе земельного участка	-
1.1.	Сведения об ином месте нахождения земельного участка, не являющегося объектом адресации, в структурированном виде	Российская Федерация, Ленинградская область, район Подпорожский, город Подпорожье, улица 1 Мая
1.2.	Дополнительные сведения о месте нахождения земельного участка	Российская Федерация, Ленинградская область, Подпорожский район, Подпорожье, ул. 1 Мая, д. 61
2.	Площадь земельного участка \pm величина погрешности определения (вычисления) площади ($P \pm \Delta P$), м ²	1250 \pm 12
3.	Формула, примененная для вычисления предельной погрешности определения площади земельного участка, с подставленными значениями и итоговые (вычисленные) значения (ΔP), м ²	$\Delta P = 3.5 * M_t * \sqrt{P}$
4.	Площадь земельного участка согласно сведениям Единого государственного реестра недвижимости (Ркад), м ²	1250
5.	Оценка расхождения Р и Ркад ($P - P_{кад}$), м ²	-
6.	Предельные минимальный и максимальный размеры земельного участка ($P_{мин}$ и $P_{макс}$), м ²	- -
7.	Вид (виды) разрешенного использования	для индивидуального жилищного строительства
7.1.	Дополнительные сведения об использовании земельного участка	-
8.	Кадастровый или иной государственный учетный номер (инвентарный) здания, сооружения, объекта незавершенного строительства, расположенного на земельном участке	47:05:0105002:114
9.	Сведения о земельных участках (землях общего пользования, территории общего пользования), посредством которых обеспечивается доступ	Земли общего пользования
10.	Иные сведения	-
4. Пояснения к сведениям об уточняемом земельном участке с кадастровым номером 47:05:0105002:31 :		
1.	-	

Сведения об уточняемых земельных участках

1. Сведения о характерных точках границы уточняемого земельного участка с кадастровым номером 47:05:0105002:32 :

Система координат МСК-47, зона 3					Зона № 3		
Обозначение характерных точек границ	Координаты, м				Метод определения координат	Формулы, примененные для расчета средней квадратической погрешности определения координат характерных точек границ (Mt), с подставленными в такие формулы значениями и итоговые (вычисленные) значения Mt, м	Описание закрепления точки
	содержатся в Едином государственном реестре недвижимости		определены в результате выполнения комплексных кадастровых работ				
	X	Y	X	Y			
1	2	3	4	5	6	7	8
н36У	-	-	544652.04	3266063.10	Фотограмметрический метод	$Mt = \sqrt{(m_s^2 + m_g^2)}$	-
н35У	-	-	544651.92	3266039.22	Фотограмметрический метод	$Mt = \sqrt{(m_s^2 + m_g^2)}$	-
н37У	-	-	544663.18	3266039.90	Фотограмметрический метод	$Mt = \sqrt{(m_s^2 + m_g^2)}$	-
н38У	-	-	544662.58	3266063.72	Фотограмметрический метод	$Mt = \sqrt{(m_s^2 + m_g^2)}$	-
н36У	-	-	544652.04	3266063.10	Фотограмметрический метод	$Mt = \sqrt{(m_s^2 + m_g^2)}$	-

2. Сведения о частях границ уточняемого земельного участка с кадастровым номером 47:05:0105002:32 :

Обозначение части границ		Горизонтальное проложение (S), м	Описание прохождения части границ	Сведения о согласовании местоположения границ (согласовано/спорное)
от т.	до т.			
1	2	3	4	5
н36У	н35У	23.88	-	-
н35У	н37У	11.28	-	-
н37У	н38У	23.83	-	-
н38У	н36У	10.56	-	-

3. Сведения о характеристиках уточняемого земельного участка с кадастровым номером 47:05:0105002:32 :

№ п/п	Наименование характеристики земельного участка	Значение характеристики
1	2	3
1.	Сведения об адресе земельного участка	-
1.1.	Сведения об ином месте нахождения земельного участка, не являющегося объектом адресации, в структурированном виде	Российская Федерация, Ленинградская область, район Подпорожский, город Подпорожье, улица 1 Мая
1.2.	Дополнительные сведения о месте нахождения земельного участка	Российская Федерация, Ленинградская область, Подпорожский район, Подпорожье, ул. 1 Мая, д. 61
2.	Площадь земельного участка ± величина погрешности определения (вычисления) площади ($P \pm \Delta P$), м ²	260 ± 6
3.	Формула, примененная для вычисления предельной погрешности определения площади земельного участка, с подставленными значениями и итоговые (вычисленные) значения (ΔP), м ²	$\Delta P = 3.5 * Mt * \sqrt{P}$

3. Сведения о характеристиках уточняемого земельного участка с кадастровым номером 47:05:0105002:32 :

№ п/п	Наименование характеристики земельного участка	Значение характеристики
1	2	3
4.	Площадь земельного участка согласно сведениям Единого государственного реестра недвижимости (Ркад), м2	260
5.	Оценка расхождения Р и Ркад (Р - Ркад), м2	-
6.	Предельные минимальный и максимальный размеры земельного участка (Рмин и Рмакс), м2	- -
7.	Вид (виды) разрешенного использования	для индивидуального жилищного строительства
7.1.	Дополнительные сведения об использовании земельного участка	-
8.	Кадастровый или иной государственный учетный номер (инвентарный) здания, сооружения, объекта незавершенного строительства, расположенного на земельном участке	-
9.	Сведения о земельных участках (землях общего пользования, территории общего пользования), посредством которых обеспечивается доступ	Земли общего пользования
10.	Иные сведения	-

4. Пояснения к сведениям об уточняемом земельном участке с кадастровым номером 47:05:0105002:32 :

1.	-
----	---

Сведения об уточняемых земельных участках

1. Сведения о характерных точках границы уточняемого земельного участка с кадастровым номером 47:05:0105002:54 :

Система координат МСК-47, зона 3					Зона № 3		
Обозначение характерных точек границ	Координаты, м				Метод определения координат	Формулы, примененные для расчета средней квадратической погрешности определения координат характерных точек границ (Mt), с подставленными в такие формулы значениями и итоговые (вычисленные) значения Mt, м	Описание закрепления точки
	содержатся в Едином государственном реестре недвижимости		определены в результате выполнения комплексных кадастровых работ				
	X	Y	X	Y			
1	2	3	4	5	6	7	8
н39У	-	-	544600.06	3265563.95	Фотограмметрический метод	$Mt = \sqrt{(m_s^2 + m_g^2)}$	-
н40У	-	-	544599.84	3265539.09	Фотограмметрический метод	$Mt = \sqrt{(m_s^2 + m_g^2)}$	-
н41У	-	-	544626.89	3265536.29	Фотограмметрический метод	$Mt = \sqrt{(m_s^2 + m_g^2)}$	-
н42У	-	-	544647.39	3265535.19	Фотограмметрический метод	$Mt = \sqrt{(m_s^2 + m_g^2)}$	-
н43У	-	-	544648.69	3265559.54	Фотограмметрический метод	$Mt = \sqrt{(m_s^2 + m_g^2)}$	-
н39У	-	-	544600.06	3265563.95	Фотограмметрический метод	$Mt = \sqrt{(m_s^2 + m_g^2)}$	-

2. Сведения о частях границ уточняемого земельного участка с кадастровым номером 47:05:0105002:54 :

Обозначение части границ		Горизонтальное проложение (S), м	Описание прохождения части границ	Сведения о согласовании местоположения границ (согласовано/спорное)
от т.	до т.			
1	2	3	4	5
н39У	н40У	24.86	-	-
н40У	н41У	27.19	-	-
н41У	н42У	20.53	-	-
н42У	н43У	24.38	-	-
н43У	н39У	48.83	-	-

3. Сведения о характеристиках уточняемого земельного участка с кадастровым номером 47:05:0105002:54 :

№ п/п	Наименование характеристики земельного участка	Значение характеристики
1	2	3
1.	Сведения об адресе земельного участка	Российская Федерация, 187782, Ленинградская область, район Подпорожский, город Подпорожье, улица 1 Мая, земельный участок 29а 3b92ef4d-59cf-4943-9f2b-02dc08595fa4
1.1.	Сведения об ином месте нахождения земельного участка, не являющегося объектом адресации, в структурированном виде	-
1.2.	Дополнительные сведения о месте нахождения земельного участка	-
2.	Площадь земельного участка ± величина погрешности определения (вычисления) площади (P ± ΔP), м ²	1200 ± 12

3. Сведения о характеристиках уточняемого земельного участка с кадастровым номером 47:05:0105002:54 :		
№ п/п	Наименование характеристики земельного участка	Значение характеристики
1	2	3
3.	Формула, примененная для вычисления предельной погрешности определения площади земельного участка, с подставленными значениями и итоговые (вычисленные) значения (ΔP), м2	$\Delta P = 3.5 * M_t * \sqrt{P}$
4.	Площадь земельного участка согласно сведениям Единого государственного реестра недвижимости (Ркад), м2	1200
5.	Оценка расхождения Р и Ркад (Р - Ркад), м2	-
6.	Предельные минимальный и максимальный размеры земельного участка (Рмин и Рмакс), м2	- -
7.	Вид (виды) разрешенного использования	для индивидуального жилищного строительства
7.1.	Дополнительные сведения об использовании земельного участка	-
8.	Кадастровый или иной государственный учетный номер (инвентарный) здания, сооружения, объекта незавершенного строительства, расположенного на земельном участке	47:05:0105002:116
9.	Сведения о земельных участках (землях общего пользования, территории общего пользования), посредством которых обеспечивается доступ	Земли общего пользования
10.	Иные сведения	-
4. Пояснения к сведениям об уточняемом земельном участке с кадастровым номером 47:05:0105002:54 :		
1.	-	

Сведения об уточняемых земельных участках

1. Сведения о характерных точках границы уточняемого земельного участка с кадастровым номером 47:05:0105002:53 :

Система координат МСК-47, зона 3					Зона № 3		
Обозначение характерных точек границ	Координаты, м				Метод определения координат	Формулы, примененные для расчета средней квадратической погрешности определения координат характерных точек границ (Mt), с подставленными в такие формулы значениями и итоговые (вычисленные) значения Mt, м	Описание закрепления точки
	содержатся в Едином государственном реестре недвижимости		определены в результате выполнения комплексных кадастровых работ				
	X	Y	X	Y			
1	2	3	4	5	6	7	8
н44У	-	-	544598.02	3265184.25	Фотограмметрический метод	$Mt = \sqrt{(m_s^2 + m_g^2)}$	-
н45У	-	-	544615.72	3265183.83	Фотограмметрический метод	$Mt = \sqrt{(m_s^2 + m_g^2)}$	-
н46У	-	-	544647.87	3265184.69	Фотограмметрический метод	$Mt = \sqrt{(m_s^2 + m_g^2)}$	-
н47У	-	-	544648.25	3265203.83	Фотограмметрический метод	$Mt = \sqrt{(m_s^2 + m_g^2)}$	-
н48У	-	-	544598.79	3265203.73	Фотограмметрический метод	$Mt = \sqrt{(m_s^2 + m_g^2)}$	-
н44У	-	-	544598.02	3265184.25	Фотограмметрический метод	$Mt = \sqrt{(m_s^2 + m_g^2)}$	-

2. Сведения о частях границ уточняемого земельного участка с кадастровым номером 47:05:0105002:53 :

Обозначение части границ		Горизонтальное проложение (S), м	Описание прохождения части границ	Сведения о согласовании местоположения границ (согласовано/спорное)
от т.	до т.			
1	2	3	4	5
н44У	н45У	17.70	-	-
н45У	н46У	32.16	-	-
н46У	н47У	19.14	-	-
н47У	н48У	49.46	-	-
н48У	н44У	19.50	-	-

3. Сведения о характеристиках уточняемого земельного участка с кадастровым номером 47:05:0105002:53 :

№ п/п	Наименование характеристики земельного участка	Значение характеристики
1	2	3
1.	Сведения об адресе земельного участка	Российская Федерация, 187782, Ленинградская область, район Подпорожский, город Подпорожье, улица 1 Мая, земельный участок 11а 86f2e7c5-e60a-4a7e-ac19-056fc01f3d0f
1.1.	Сведения об ином месте нахождения земельного участка, не являющегося объектом адресации, в структурированном виде	-
1.2.	Дополнительные сведения о месте нахождения земельного участка	-
2.	Площадь земельного участка ± величина погрешности определения (вычисления) площади ($P \pm \Delta P$), м ²	973 ± 11

3. Сведения о характеристиках уточняемого земельного участка с кадастровым номером 47:05:0105002:53 :		
№ п/п	Наименование характеристики земельного участка	Значение характеристики
1	2	3
3.	Формула, примененная для вычисления предельной погрешности определения площади земельного участка, с подставленными значениями и итоговые (вычисленные) значения (ΔP), м2	$\Delta P = 3.5 * M_t * \sqrt{P}$
4.	Площадь земельного участка согласно сведениям Единого государственного реестра недвижимости (Ркад), м2	973
5.	Оценка расхождения Р и Ркад (Р - Ркад), м2	-
6.	Предельные минимальный и максимальный размеры земельного участка (Рмин и Рмакс), м2	- -
7.	Вид (виды) разрешенного использования	для индивидуального жилищного строительства
7.1.	Дополнительные сведения об использовании земельного участка	-
8.	Кадастровый или иной государственный учетный номер (инвентарный) здания, сооружения, объекта незавершенного строительства, расположенного на земельном участке	47:05:0105002:117
9.	Сведения о земельных участках (землях общего пользования, территории общего пользования), посредством которых обеспечивается доступ	Земли общего пользования
10.	Иные сведения	-
4. Пояснения к сведениям об уточняемом земельном участке с кадастровым номером 47:05:0105002:53 :		
1.	-	

Сведения об уточняемых земельных участках

1. Сведения о характерных точках границы уточняемого земельного участка с кадастровым номером 47:05:0105002:35 :

Система координат МСК-47, зона 3					Зона № 3		
Обозначение характерных точек границ	Координаты, м				Метод определения координат	Формулы, примененные для расчета средней квадратической погрешности определения координат характерных точек границ (Mt), с подставленными в такие формулы значениями и итоговые (вычисленные) значения Mt, м	Описание закрепления точки
	содержатся в Едином государственном реестре недвижимости		определены в результате выполнения комплексных кадастровых работ				
	X	Y	X	Y			
1	2	3	4	5	6	7	8
н49У	-	-	544600.68	3266225.44	Фотограмметрический метод	$Mt = \sqrt{(m_s^2 + m_g^2)}$	-
н50У	-	-	544658.54	3266223.91	Фотограмметрический метод	$Mt = \sqrt{(m_s^2 + m_g^2)}$	-
н51У	-	-	544658.99	3266245.86	Фотограмметрический метод	$Mt = \sqrt{(m_s^2 + m_g^2)}$	-
н52У	-	-	544637.53	3266246.87	Фотограмметрический метод	$Mt = \sqrt{(m_s^2 + m_g^2)}$	-
н53У	-	-	544607.16	3266248.15	Фотограмметрический метод	$Mt = \sqrt{(m_s^2 + m_g^2)}$	-
н54У	-	-	544601.28	3266248.21	Фотограмметрический метод	$Mt = \sqrt{(m_s^2 + m_g^2)}$	-
н49У	-	-	544600.68	3266225.44	Фотограмметрический метод	$Mt = \sqrt{(m_s^2 + m_g^2)}$	-

2. Сведения о частях границ уточняемого земельного участка с кадастровым номером 47:05:0105002:35 :

Обозначение части границ		Горизонтальное проложение (S), м	Описание прохождения части границ	Сведения о согласовании местоположения границ (согласовано/спорное)
от т.	до т.			
1	2	3	4	5
н49У	н50У	57.88	-	-
н50У	н51У	21.95	-	-
н51У	н52У	21.48	-	-
н52У	н53У	30.40	-	-
н53У	н54У	5.88	-	-
н54У	н49У	22.78	-	-

3. Сведения о характеристиках уточняемого земельного участка с кадастровым номером 47:05:0105002:35 :

№ п/п	Наименование характеристики земельного участка	Значение характеристики
1	2	3
1.	Сведения об адресе земельного участка	Российская Федерация, 187782, Ленинградская область, район Подпорожский, город Подпорожье, улица 1 Мая, земельный участок 71 9fe8b3cd-4797-4ffe-833a-34132d2a0e39
1.1.	Сведения об ином месте нахождения земельного участка, не являющегося объектом адресации, в структурированном виде	-

3. Сведения о характеристиках уточняемого земельного участка с кадастровым номером 47:05:0105002:35 :		
№ п/п	Наименование характеристики земельного участка	Значение характеристики
1	2	3
1.2.	Дополнительные сведения о месте нахождения земельного участка	-
2.	Площадь земельного участка \pm величина погрешности определения (вычисления) площади ($P \pm \Delta P$), м ²	1300 \pm 13
3.	Формула, примененная для вычисления предельной погрешности определения площади земельного участка, с подставленными значениями и итоговые (вычисленные) значения (ΔP), м ²	$\Delta P = 3.5 * M_t * \sqrt{P}$
4.	Площадь земельного участка согласно сведениям Единого государственного реестра недвижимости ($P_{\text{кад}}$), м ²	1300
5.	Оценка расхождения P и $P_{\text{кад}}$ ($P - P_{\text{кад}}$), м ²	-
6.	Предельные минимальный и максимальный размеры земельного участка ($P_{\text{мин}}$ и $P_{\text{макс}}$), м ²	- -
7.	Вид (виды) разрешенного использования	для индивидуального жилищного строительства
7.1.	Дополнительные сведения об использовании земельного участка	-
8.	Кадастровый или иной государственный учетный номер (инвентарный) здания, сооружения, объекта незавершенного строительства, расположенного на земельном участке	47:05:0105002:118
9.	Сведения о земельных участках (землях общего пользования, территории общего пользования), посредством которых обеспечивается доступ	Земли общего пользования
10.	Иные сведения	-
4. Пояснения к сведениям об уточняемом земельном участке с кадастровым номером 47:05:0105002:35 :		
1.	-	

Сведения об уточняемых земельных участках

1. Сведения о характерных точках границы уточняемого земельного участка с кадастровым номером 47:05:0105002:49 :

Система координат МСК-47, зона 3					Зона № 3		
Обозначение характерных точек границ	Координаты, м				Метод определения координат	Формулы, примененные для расчета средней квадратической погрешности определения координат характерных точек границ (Mt), с подставленными в такие формулы значениями и итоговые (вычисленные) значения Mt, м	Описание закрепления точки
	содержатся в Едином государственном реестре недвижимости		определены в результате выполнения комплексных кадастровых работ				
	X	Y	X	Y			
1	2	3	4	5	6	7	8
н55У	-	-	544600.35	3265747.81	Фотограмметрический метод	$Mt = \sqrt{(m_s^2 + m_g^2)}$	-
н56У	-	-	544647.71	3265745.76	Фотограмметрический метод	$Mt = \sqrt{(m_s^2 + m_g^2)}$	-
н57У	-	-	544648.87	3265771.99	Фотограмметрический метод	$Mt = \sqrt{(m_s^2 + m_g^2)}$	-
н58У	-	-	544601.85	3265774.41	Фотограмметрический метод	$Mt = \sqrt{(m_s^2 + m_g^2)}$	-
н55У	-	-	544600.35	3265747.81	Фотограмметрический метод	$Mt = \sqrt{(m_s^2 + m_g^2)}$	-

2. Сведения о частях границ уточняемого земельного участка с кадастровым номером 47:05:0105002:49 :

Обозначение части границ		Горизонтальное проложение (S), м	Описание прохождения части границ	Сведения о согласовании местоположения границ (согласовано/спорное)
от т.	до т.			
1	2	3	4	5
н55У	н56У	47.40	-	-
н56У	н57У	26.26	-	-
н57У	н58У	47.08	-	-
н58У	н55У	26.64	-	-

3. Сведения о характеристиках уточняемого земельного участка с кадастровым номером 47:05:0105002:49 :

№ п/п	Наименование характеристики земельного участка	Значение характеристики
1	2	3
1.	Сведения об адресе земельного участка	Российская Федерация, 187782, Ленинградская область, район Подпорожский, город Подпорожье, улица 1 Мая, земельный участок 43 f96635df-2fab-48fa-915d-658834190395
1.1.	Сведения об ином месте нахождения земельного участка, не являющегося объектом адресации, в структурированном виде	-
1.2.	Дополнительные сведения о месте нахождения земельного участка	-
2.	Площадь земельного участка ± величина погрешности определения (вычисления) площади ($P \pm \Delta P$), м ²	1250 ± 12

3. Сведения о характеристиках уточняемого земельного участка с кадастровым номером 47:05:0105002:49 :		
№ п/п	Наименование характеристики земельного участка	Значение характеристики
1	2	3
3.	Формула, примененная для вычисления предельной погрешности определения площади земельного участка, с подставленными значениями и итоговые (вычисленные) значения (ΔP), м2	$\Delta P = 3.5 * M_t * \sqrt{P}$
4.	Площадь земельного участка согласно сведениям Единого государственного реестра недвижимости (Ркад), м2	1250
5.	Оценка расхождения Р и Ркад (Р - Ркад), м2	-
6.	Предельные минимальный и максимальный размеры земельного участка (Рмин и Рмакс), м2	- -
7.	Вид (виды) разрешенного использования	для индивидуального жилищного строительства
7.1.	Дополнительные сведения об использовании земельного участка	-
8.	Кадастровый или иной государственный учетный номер (инвентарный) здания, сооружения, объекта незавершенного строительства, расположенного на земельном участке	47:05:0105002:119
9.	Сведения о земельных участках (землях общего пользования, территории общего пользования), посредством которых обеспечивается доступ	Земли общего пользования
10.	Иные сведения	-
4. Пояснения к сведениям об уточняемом земельном участке с кадастровым номером 47:05:0105002:49 :		
1.	-	

Сведения об уточняемых земельных участках

1. Сведения о характерных точках границы уточняемого земельного участка с кадастровым номером 47:05:0105002:23 :

Система координат МСК-47, зона 3					Зона № 3		
Обозначение характерных точек границ	Координаты, м				Метод определения координат	Формулы, примененные для расчета средней квадратической погрешности определения координат характерных точек границ (Mt), с подставленными в такие формулы значениями и итоговые (вычисленные) значения Mt, м	Описание закрепления точки
	содержатся в Едином государственном реестре недвижимости		определены в результате выполнения комплексных кадастровых работ				
	X	Y	X	Y			
1	2	3	4	5	6	7	8
н57У	-	-	544648.87	3265771.99	Фотограмметрический метод	$Mt = \sqrt{(m_s^2 + m_g^2)}$	-
н56У	-	-	544647.71	3265745.76	Фотограмметрический метод	$Mt = \sqrt{(m_s^2 + m_g^2)}$	-
н59У	-	-	544671.58	3265745.22	Фотограмметрический метод	$Mt = \sqrt{(m_s^2 + m_g^2)}$	-
н60У	-	-	544672.14	3265772.48	Фотограмметрический метод	$Mt = \sqrt{(m_s^2 + m_g^2)}$	-
н61У	-	-	544666.54	3265772.36	Фотограмметрический метод	$Mt = \sqrt{(m_s^2 + m_g^2)}$	-
н62У	-	-	544654.95	3265772.12	Фотограмметрический метод	$Mt = \sqrt{(m_s^2 + m_g^2)}$	-
н57У	-	-	544648.87	3265771.99	Фотограмметрический метод	$Mt = \sqrt{(m_s^2 + m_g^2)}$	-

2. Сведения о частях границ уточняемого земельного участка с кадастровым номером 47:05:0105002:23 :

Обозначение части границ		Горизонтальное проложение (S), м	Описание прохождения части границ	Сведения о согласовании местоположения границ (согласовано/спорное)
от т.	до т.			
1	2	3	4	5
н57У	н56У	26.26	-	-
н56У	н59У	23.88	-	-
н59У	н60У	27.27	-	-
н60У	н61У	5.60	-	-
н61У	н62У	11.59	-	-
н62У	н57У	6.08	-	-

3. Сведения о характеристиках уточняемого земельного участка с кадастровым номером 47:05:0105002:23 :

№ п/п	Наименование характеристики земельного участка	Значение характеристики
1	2	3
1.	Сведения об адресе земельного участка	-
1.1.	Сведения об ином месте нахождения земельного участка, не являющегося объектом адресации, в структурированном виде	Российская Федерация, Ленинградская область, м.р-н Подпорожский, г.п Подпорожское, город Подпорожье, улица 1 Мая

3. Сведения о характеристиках уточняемого земельного участка с кадастровым номером 47:05:0105002:23 :		
№ п/п	Наименование характеристики земельного участка	Значение характеристики
1	2	3
1.2.	Дополнительные сведения о месте нахождения земельного участка	Российская Федерация, Ленинградская область, Подпорожский муниципальный район, Подпорожское городское поселение, город Подпорожье, ул. 1 Мая, д. 43
2.	Площадь земельного участка ± величина погрешности определения (вычисления) площади ($P \pm \Delta P$), м ²	630 ± 9
3.	Формула, примененная для вычисления предельной погрешности определения площади земельного участка, с подставленными значениями и итоговые (вычисленные) значения (ΔP), м ²	$\Delta P = 3.5 * M_t * \sqrt{P}$
4.	Площадь земельного участка согласно сведениям Единого государственного реестра недвижимости ($R_{кад}$), м ²	630
5.	Оценка расхождения P и $R_{кад}$ ($P - R_{кад}$), м ²	-
6.	Предельные минимальный и максимальный размеры земельного участка ($R_{мин}$ и $R_{макс}$), м ²	- -
7.	Вид (виды) разрешенного использования	для индивидуального жилищного строительства
7.1.	Дополнительные сведения об использовании земельного участка	-
8.	Кадастровый или иной государственный учетный номер (инвентарный) здания, сооружения, объекта незавершенного строительства, расположенного на земельном участке	-
9.	Сведения о земельных участках (землях общего пользования, территории общего пользования), посредством которых обеспечивается доступ	Земли общего пользования
10.	Иные сведения	-
4. Пояснения к сведениям об уточняемом земельном участке с кадастровым номером 47:05:0105002:23 :		
1.	-	

Сведения об уточняемых земельных участках

1. Сведения о характерных точках границы уточняемого земельного участка с кадастровым номером 47:05:0105002:8 :

Система координат МСК-47, зона 3					Зона № 3		
Обозначение характерных точек границ	Координаты, м				Метод определения координат	Формулы, примененные для расчета средней квадратической погрешности определения координат характерных точек границ (Mt), с подставленными в такие формулы значениями и итоговые (вычисленные) значения Mt, м	Описание закрепления точки
	содержатся в Едином государственном реестре недвижимости		определены в результате выполнения комплексных кадастровых работ				
	X	Y	X	Y			
1	2	3	4	5	6	7	8
н63У	-	-	544601.40	3265796.06	Фотограмметрический метод	$Mt = \sqrt{(m_s^2 + m_g^2)}$	-
н58У	-	-	544601.85	3265774.41	Фотограмметрический метод	$Mt = \sqrt{(m_s^2 + m_g^2)}$	-
н57У	-	-	544648.87	3265771.99	Фотограмметрический метод	$Mt = \sqrt{(m_s^2 + m_g^2)}$	-
н62У	-	-	544654.95	3265772.12	Фотограмметрический метод	$Mt = \sqrt{(m_s^2 + m_g^2)}$	-
н64У	-	-	544655.50	3265796.04	Фотограмметрический метод	$Mt = \sqrt{(m_s^2 + m_g^2)}$	-
н65У	-	-	544648.50	3265796.66	Фотограмметрический метод	$Mt = \sqrt{(m_s^2 + m_g^2)}$	-
н66У	-	-	544639.68	3265796.61	Фотограмметрический метод	$Mt = \sqrt{(m_s^2 + m_g^2)}$	-
н63У	-	-	544601.40	3265796.06	Фотограмметрический метод	$Mt = \sqrt{(m_s^2 + m_g^2)}$	-

2. Сведения о частях границ уточняемого земельного участка с кадастровым номером 47:05:0105002:8 :

Обозначение части границ		Горизонтальное проложение (S), м	Описание прохождения части границ	Сведения о согласовании местоположения границ (согласовано/спорное)
от т.	до т.			
1	2	3	4	5
н63У	н58У	21.65	-	-
н58У	н57У	47.08	-	-
н57У	н62У	6.08	-	-
н62У	н64У	23.93	-	-
н64У	н65У	7.03	-	-
н65У	н66У	8.82	-	-
н66У	н63У	38.28	-	-

3. Сведения о характеристиках уточняемого земельного участка с кадастровым номером 47:05:0105002:8 :

№ п/п	Наименование характеристики земельного участка	Значение характеристики
1	2	3
1.	Сведения об адресе земельного участка	Российская Федерация, 187782, Ленинградская область, район Подпорожский, город Подпорожье, улица 1 Мая, земельный участок 45 270d4f9d-015a-4438-807f-64d1c05d76a5

3. Сведения о характеристиках уточняемого земельного участка с кадастровым номером 47:05:0105002:8 :		
№ п/п	Наименование характеристики земельного участка	Значение характеристики
1	2	3
1.1.	Сведения об ином месте нахождения земельного участка, не являющегося объектом адресации, в структурированном виде	-
1.2.	Дополнительные сведения о месте нахождения земельного участка	-
2.	Площадь земельного участка ± величина погрешности определения (вычисления) площади ($P \pm \Delta P$), м ²	1250 ± 12
3.	Формула, примененная для вычисления предельной погрешности определения площади земельного участка, с подставленными значениями и итоговые (вычисленные) значения (ΔP), м ²	$\Delta P = 3.5 * M_t * \sqrt{P}$
4.	Площадь земельного участка согласно сведениям Единого государственного реестра недвижимости ($R_{кад}$), м ²	1250
5.	Оценка расхождения P и $R_{кад}$ ($P - R_{кад}$), м ²	-
6.	Предельные минимальный и максимальный размеры земельного участка ($R_{мин}$ и $R_{макс}$), м ²	- -
7.	Вид (виды) разрешенного использования	для индивидуального жилищного строительства
7.1.	Дополнительные сведения об использовании земельного участка	-
8.	Кадастровый или иной государственный учетный номер (инвентарный) здания, сооружения, объекта незавершенного строительства, расположенного на земельном участке	47:05:0105002:126
9.	Сведения о земельных участках (землях общего пользования, территории общего пользования), посредством которых обеспечивается доступ	Земли общего пользования
10.	Иные сведения	-
4. Пояснения к сведениям об уточняемом земельном участке с кадастровым номером 47:05:0105002:8 :		
1.	-	

Сведения об уточняемых земельных участках

1. Сведения о характерных точках границы уточняемого земельного участка с кадастровым номером 47:05:0105002:9 :

Система координат МСК-47, зона 3					Зона № 3		
Обозначение характерных точек границ	Координаты, м				Метод определения координат	Формулы, примененные для расчета средней квадратической погрешности определения координат характерных точек границ (Mt), с подставленными в такие формулы значениями и итоговые (вычисленные) значения Mt, м	Описание закрепления точки
	содержатся в Едином государственном реестре недвижимости		определены в результате выполнения комплексных кадастровых работ				
	X	Y	X	Y			
1	2	3	4	5	6	7	8
н62У	-	-	544654.95	3265772.12	Фотограмметрический метод	$Mt = \sqrt{(m_s^2 + m_g^2)}$	-
н61У	-	-	544666.54	3265772.36	Фотограмметрический метод	$Mt = \sqrt{(m_s^2 + m_g^2)}$	-
н67У	-	-	544666.95	3265795.28	Фотограмметрический метод	$Mt = \sqrt{(m_s^2 + m_g^2)}$	-
н64У	-	-	544655.50	3265796.04	Фотограмметрический метод	$Mt = \sqrt{(m_s^2 + m_g^2)}$	-
н62У	-	-	544654.95	3265772.12	Фотограмметрический метод	$Mt = \sqrt{(m_s^2 + m_g^2)}$	-

2. Сведения о частях границ уточняемого земельного участка с кадастровым номером 47:05:0105002:9 :

Обозначение части границ		Горизонтальное проложение (S), м	Описание прохождения части границ	Сведения о согласовании местоположения границ (согласовано/спорное)
от т.	до т.			
1	2	3	4	5
н62У	н61У	11.59	-	-
н61У	н67У	22.92	-	-
н67У	н64У	11.48	-	-
н64У	н62У	23.93	-	-

3. Сведения о характеристиках уточняемого земельного участка с кадастровым номером 47:05:0105002:9 :

№ п/п	Наименование характеристики земельного участка	Значение характеристики
1	2	3
1.	Сведения об адресе земельного участка	-
1.1.	Сведения об ином месте нахождения земельного участка, не являющегося объектом адресации, в структурированном виде	Российская Федерация, Ленинградская область, м.р-н Подпорожский, г.п Подпорожское, город Подпорожье, улица 1 Мая, з/у 45
1.2.	Дополнительные сведения о месте нахождения земельного участка	Российская Федерация, Ленинградская область, Подпорожский район, Подпорожское ГП, г. Подпорожье, ул. 1 Мая, д.45
2.	Площадь земельного участка ± величина погрешности определения (вычисления) площади ($P \pm \Delta P$), м ²	270 ± 6

3. Сведения о характеристиках уточняемого земельного участка с кадастровым номером 47:05:0105002:9 :		
№ п/п	Наименование характеристики земельного участка	Значение характеристики
1	2	3
3.	Формула, примененная для вычисления предельной погрешности определения площади земельного участка, с подставленными значениями и итоговые (вычисленные) значения (ΔP), м2	$\Delta P = 3.5 * M_t * \sqrt{P}$
4.	Площадь земельного участка согласно сведениям Единого государственного реестра недвижимости (Ркад), м2	270
5.	Оценка расхождения Р и Ркад (Р - Ркад), м2	-
6.	Предельные минимальный и максимальный размеры земельного участка (Рмин и Рмакс), м2	- -
7.	Вид (виды) разрешенного использования	для индивидуального жилищного строительства
7.1.	Дополнительные сведения об использовании земельного участка	-
8.	Кадастровый или иной государственный учетный номер (инвентарный) здания, сооружения, объекта незавершенного строительства, расположенного на земельном участке	-
9.	Сведения о земельных участках (землях общего пользования, территории общего пользования), посредством которых обеспечивается доступ	Земли общего пользования
10.	Иные сведения	-

4. Пояснения к сведениям об уточняемом земельном участке с кадастровым номером 47:05:0105002:9 :

1.	-

Сведения об уточняемых земельных участках

1. Сведения о характерных точках границы уточняемого земельного участка с кадастровым номером 47:05:0105002:16 :

Система координат МСК-47, зона 3					Зона № 3		
Обозначение характерных точек границ	Координаты, м				Метод определения координат	Формулы, примененные для расчета средней квадратической погрешности определения координат характерных точек границ (Mt), с подставленными в такие формулы значениями и итоговые (вычисленные) значения Mt, м	Описание закрепления точки
	содержатся в Едином государственном реестре недвижимости		определены в результате выполнения комплексных кадастровых работ				
	X	Y	X	Y			
1	2	3	4	5	6	7	8
н68У	-	-	544600.50	3265685.90	Фотограмметрический метод	$Mt = \sqrt{(m_s^2 + m_g^2)}$	-
н69У	-	-	544635.10	3265686.91	Фотограмметрический метод	$Mt = \sqrt{(m_s^2 + m_g^2)}$	-
н70У	-	-	544655.58	3265687.06	Фотограмметрический метод	$Mt = \sqrt{(m_s^2 + m_g^2)}$	-
н71У	-	-	544666.58	3265686.44	Фотограмметрический метод	$Mt = \sqrt{(m_s^2 + m_g^2)}$	-
н72У	-	-	544667.07	3265710.15	Фотограмметрический метод	$Mt = \sqrt{(m_s^2 + m_g^2)}$	-
н73У	-	-	544600.98	3265710.95	Фотограмметрический метод	$Mt = \sqrt{(m_s^2 + m_g^2)}$	-
н68У	-	-	544600.50	3265685.90	Фотограмметрический метод	$Mt = \sqrt{(m_s^2 + m_g^2)}$	-

2. Сведения о частях границ уточняемого земельного участка с кадастровым номером 47:05:0105002:16 :

Обозначение части границ		Горизонтальное проложение (S), м	Описание прохождения части границ	Сведения о согласовании местоположения границ (согласовано/спорное)
от т.	до т.			
1	2	3	4	5
н68У	н69У	34.61	-	-
н69У	н70У	20.48	-	-
н70У	н71У	11.02	-	-
н71У	н72У	23.72	-	-
н72У	н73У	66.09	-	-
н73У	н68У	25.05	-	-

3. Сведения о характеристиках уточняемого земельного участка с кадастровым номером 47:05:0105002:16 :

№ п/п	Наименование характеристики земельного участка	Значение характеристики
1	2	3
1.	Сведения об адресе земельного участка	Российская Федерация, 187782, Ленинградская область, район Подпорожский, город Подпорожье, улица 1 Мая, земельный участок 39 27bf5693-45c5-4749-9bba-a7cfea031610
1.1.	Сведения об ином месте нахождения земельного участка, не являющегося объектом адресации, в структурированном виде	-

3. Сведения о характеристиках уточняемого земельного участка с кадастровым номером 47:05:0105002:16 :		
№ п/п	Наименование характеристики земельного участка	Значение характеристики
1	2	3
1.2.	Дополнительные сведения о месте нахождения земельного участка	-
2.	Площадь земельного участка \pm величина погрешности определения (вычисления) площади ($P \pm \Delta P$), м ²	1580 \pm 14
3.	Формула, примененная для вычисления предельной погрешности определения площади земельного участка, с подставленными значениями и итоговые (вычисленные) значения (ΔP), м ²	$\Delta P = 3.5 * M_t * \sqrt{P}$
4.	Площадь земельного участка согласно сведениям Единого государственного реестра недвижимости ($P_{\text{кад}}$), м ²	1580
5.	Оценка расхождения P и $P_{\text{кад}}$ ($P - P_{\text{кад}}$), м ²	-
6.	Предельные минимальный и максимальный размеры земельного участка ($P_{\text{мин}}$ и $P_{\text{макс}}$), м ²	- -
7.	Вид (виды) разрешенного использования	для индивидуального жилищного строительства
7.1.	Дополнительные сведения об использовании земельного участка	-
8.	Кадастровый или иной государственный учетный номер (инвентарный) здания, сооружения, объекта незавершенного строительства, расположенного на земельном участке	47:05:0105002:129
9.	Сведения о земельных участках (землях общего пользования, территории общего пользования), посредством которых обеспечивается доступ	Земли общего пользования
10.	Иные сведения	-
4. Пояснения к сведениям об уточняемом земельном участке с кадастровым номером 47:05:0105002:16 :		
1.	-	

Сведения об уточняемых земельных участках

1. Сведения о характерных точках границы уточняемого земельного участка с кадастровым номером 47:05:0105002:47 :

Система координат МСК-47, зона 3					Зона № 3		
Обозначение характерных точек границ	Координаты, м				Метод определения координат	Формулы, примененные для расчета средней квадратической погрешности определения координат характерных точек границ (Mt), с подставленными в такие формулы значениями и итоговые (вычисленные) значения Mt, м	Описание закрепления точки
	содержатся в Едином государственном реестре недвижимости		определены в результате выполнения комплексных кадастровых работ				
	X	Y	X	Y			
1	2	3	4	5	6	7	8
н15У	-	-	544599.87	3265634.83	Фотограмметрический метод	$Mt = \sqrt{(m_s^2 + m_g^2)}$	-
н14У	-	-	544616.92	3265635.68	Фотограмметрический метод	$Mt = \sqrt{(m_s^2 + m_g^2)}$	-
н13У	-	-	544645.62	3265630.63	Фотограмметрический метод	$Mt = \sqrt{(m_s^2 + m_g^2)}$	-
н74У	-	-	544650.74	3265630.07	Фотограмметрический метод	$Mt = \sqrt{(m_s^2 + m_g^2)}$	-
н75У	-	-	544650.75	3265645.46	Фотограмметрический метод	$Mt = \sqrt{(m_s^2 + m_g^2)}$	-
н76У	-	-	544622.29	3265647.95	Фотограмметрический метод	$Mt = \sqrt{(m_s^2 + m_g^2)}$	-
н77У	-	-	544622.46	3265649.48	Фотограмметрический метод	$Mt = \sqrt{(m_s^2 + m_g^2)}$	-
н78У	-	-	544607.62	3265650.64	Фотограмметрический метод	$Mt = \sqrt{(m_s^2 + m_g^2)}$	-
н79У	-	-	544599.84	3265651.23	Фотограмметрический метод	$Mt = \sqrt{(m_s^2 + m_g^2)}$	-
н15У	-	-	544599.87	3265634.83	Фотограмметрический метод	$Mt = \sqrt{(m_s^2 + m_g^2)}$	-

2. Сведения о частях границ уточняемого земельного участка с кадастровым номером 47:05:0105002:47 :

Обозначение части границ		Горизонтальное проложение (S), м	Описание прохождения части границ	Сведения о согласовании местоположения границ (согласовано/спорное)
от т.	до т.			
1	2	3	4	5
н15У	н14У	17.07	-	-
н14У	н13У	29.14	-	-
н13У	н74У	5.15	-	-
н74У	н75У	15.39	-	-
н75У	н76У	28.57	-	-
н76У	н77У	1.54	-	-
н77У	н78У	14.89	-	-
н78У	н79У	7.80	-	-
н79У	н15У	16.40	-	-

3. Сведения о характеристиках уточняемого земельного участка с кадастровым номером 47:05:0105002:47 :		
№ п/п	Наименование характеристики земельного участка	Значение характеристики
1	2	3
1.	Сведения об адресе земельного участка	-
1.1.	Сведения об ином месте нахождения земельного участка, не являющегося объектом адресации, в структурированном виде	Российская Федерация, Ленинградская область, район Подпорожский, город Подпорожье, улица 1 Мая
1.2.	Дополнительные сведения о месте нахождения земельного участка	Российская Федерация, Ленинградская область, Подпорожский район, Подпорожье, ул. 1 Мая, д. 35
2.	Площадь земельного участка \pm величина погрешности определения (вычисления) площади ($P \pm \Delta P$), м ²	750 \pm 10
3.	Формула, примененная для вычисления предельной погрешности определения площади земельного участка, с подставленными значениями и итоговые (вычисленные) значения (ΔP), м ²	$\Delta P = 3.5 * M_t * \sqrt{P}$
4.	Площадь земельного участка согласно сведениям Единого государственного реестра недвижимости (Ркад), м ²	750
5.	Оценка расхождения Р и Ркад ($P - P_{кад}$), м ²	-
6.	Предельные минимальный и максимальный размеры земельного участка (Рмин и Рмакс), м ²	- -
7.	Вид (виды) разрешенного использования	для индивидуального жилищного строительства
7.1.	Дополнительные сведения об использовании земельного участка	-
8.	Кадастровый или иной государственный учетный номер (инвентарный) здания, сооружения, объекта незавершенного строительства, расположенного на земельном участке	47:05:0105002:125
9.	Сведения о земельных участках (землях общего пользования, территории общего пользования), посредством которых обеспечивается доступ	Земли общего пользования
10.	Иные сведения	-
4. Пояснения к сведениям об уточняемом земельном участке с кадастровым номером 47:05:0105002:47 :		
1.	-	

Сведения об уточняемых земельных участках

1. Сведения о характерных точках границы уточняемого земельного участка с кадастровым номером 47:05:0105002:12 :

Система координат МСК-47, зона 3					Зона № 3		
Обозначение характерных точек границ	Координаты, м				Метод определения координат	Формулы, примененные для расчета средней квадратической погрешности определения координат характерных точек границ (Mt), с подставленными в такие формулы значениями и итоговые (вычисленные) значения Mt, м	Описание закрепления точки
	содержатся в Едином государственном реестре недвижимости		определены в результате выполнения комплексных кадастровых работ				
	X	Y	X	Y			
1	2	3	4	5	6	7	8
44	-	-	544602.13	3265949.45	Фотограмметрический метод	$Mt = \sqrt{(m_s^2 + m_g^2)}$	-
н80У	-	-	544601.75	3265924.10	Фотограмметрический метод	$Mt = \sqrt{(m_s^2 + m_g^2)}$	-
н81У	-	-	544602.59	3265924.10	Фотограмметрический метод	$Mt = \sqrt{(m_s^2 + m_g^2)}$	-
н82У	-	-	544608.10	3265924.16	Фотограмметрический метод	$Mt = \sqrt{(m_s^2 + m_g^2)}$	-
н83У	-	-	544633.12	3265923.83	Фотограмметрический метод	$Mt = \sqrt{(m_s^2 + m_g^2)}$	-
н84У	-	-	544638.99	3265923.83	Фотограмметрический метод	$Mt = \sqrt{(m_s^2 + m_g^2)}$	-
н85У	-	-	544650.13	3265923.93	Фотограмметрический метод	$Mt = \sqrt{(m_s^2 + m_g^2)}$	-
н86У	-	-	544649.49	3265950.69	Фотограмметрический метод	$Mt = \sqrt{(m_s^2 + m_g^2)}$	-
44	-	-	544602.13	3265949.45	Фотограмметрический метод	$Mt = \sqrt{(m_s^2 + m_g^2)}$	-

2. Сведения о частях границ уточняемого земельного участка с кадастровым номером 47:05:0105002:12 :

Обозначение части границ		Горизонтальное проложение (S), м	Описание прохождения части границ	Сведения о согласовании местоположения границ (согласовано/спорное)
от т.	до т.			
1	2	3	4	5
44	н80У	25.35	-	-
н80У	н81У	0.84	-	-
н81У	н82У	5.51	-	-
н82У	н83У	25.02	-	-
н83У	н84У	5.87	-	-
н84У	н85У	11.14	-	-
н85У	н86У	26.77	-	-
н86У	44	47.38	-	-

3. Сведения о характеристиках уточняемого земельного участка с кадастровым номером 47:05:0105002:12 :

№ п/п	Наименование характеристики земельного участка	Значение характеристики
1	2	3
1.	Сведения об адресе земельного участка	-

3. Сведения о характеристиках уточняемого земельного участка с кадастровым номером 47:05:0105002:12 :		
№ п/п	Наименование характеристики земельного участка	Значение характеристики
1	2	3
1.1.	Сведения об ином месте нахождения земельного участка, не являющегося объектом адресации, в структурированном виде	Российская Федерация, Ленинградская область, район Подпорожский, город Подпорожье, улица 1 Мая
1.2.	Дополнительные сведения о месте нахождения земельного участка	Российская Федерация, Ленинградская область, Подпорожский район, Подпорожье, ул. 1 Мая, д. 55
2.	Площадь земельного участка \pm величина погрешности определения (вычисления) площади ($P \pm \Delta P$), м ²	1250 \pm 12
3.	Формула, примененная для вычисления предельной погрешности определения площади земельного участка, с подставленными значениями и итоговые (вычисленные) значения (ΔP), м ²	$\Delta P = 3.5 * M_t * \sqrt{P}$
4.	Площадь земельного участка согласно сведениям Единого государственного реестра недвижимости ($R_{\text{кад}}$), м ²	1250
5.	Оценка расхождения P и $R_{\text{кад}}$ ($P - R_{\text{кад}}$), м ²	-
6.	Предельные минимальный и максимальный размеры земельного участка ($R_{\text{мин}}$ и $R_{\text{макс}}$), м ²	- -
7.	Вид (виды) разрешенного использования	для индивидуального жилищного строительства
7.1.	Дополнительные сведения об использовании земельного участка	-
8.	Кадастровый или иной государственный учетный номер (инвентарный) здания, сооружения, объекта незавершенного строительства, расположенного на земельном участке	47:05:0105002:130
9.	Сведения о земельных участках (землях общего пользования, территории общего пользования), посредством которых обеспечивается доступ	Земли общего пользования
10.	Иные сведения	-
4. Пояснения к сведениям об уточняемом земельном участке с кадастровым номером 47:05:0105002:12 :		
1.	-	

Сведения об уточняемых земельных участках

1. Сведения о характерных точках границы уточняемого земельного участка с кадастровым номером 47:05:0105002:13 :

Система координат МСК-47, зона 3					Зона № 3		
Обозначение характерных точек границ	Координаты, м				Метод определения координат	Формулы, примененные для расчета средней квадратической погрешности определения координат характерных точек границ (Mt), с подставленными в такие формулы значениями и итоговые (вычисленные) значения Mt, м	Описание закрепления точки
	содержатся в Едином государственном реестре недвижимости		определены в результате выполнения комплексных кадастровых работ				
	X	Y	X	Y			
1	2	3	4	5	6	7	8
н87У	-	-	544667.31	3265924.68	Фотограмметрический метод	$Mt = \sqrt{(m_s^2 + m_g^2)}$	-
н88У	-	-	544666.88	3265951.16	Фотограмметрический метод	$Mt = \sqrt{(m_s^2 + m_g^2)}$	-
36	-	-	544663.20	3265951.05	-	$Mt = \sqrt{(m_s^2 + m_g^2)}$	Штырь, арматура, стержень
н86У	-	-	544649.49	3265950.69	Фотограмметрический метод	$Mt = \sqrt{(m_s^2 + m_g^2)}$	-
н85У	-	-	544650.13	3265923.93	Фотограмметрический метод	$Mt = \sqrt{(m_s^2 + m_g^2)}$	-
н87У	-	-	544667.31	3265924.68	Фотограмметрический метод	$Mt = \sqrt{(m_s^2 + m_g^2)}$	-

2. Сведения о частях границ уточняемого земельного участка с кадастровым номером 47:05:0105002:13 :

Обозначение части границ		Горизонтальное проложение (S), м	Описание прохождения части границ	Сведения о согласовании местоположения границ (согласовано/спорное)
от т.	до т.			
1	2	3	4	5
н87У	н88У	26.48	-	-
н88У	36	3.68	-	-
36	н86У	13.71	-	-
н86У	н85У	26.77	-	-
н85У	н87У	17.20	-	-

3. Сведения о характеристиках уточняемого земельного участка с кадастровым номером 47:05:0105002:13 :

№ п/п	Наименование характеристики земельного участка	Значение характеристики
1	2	3
1.	Сведения об адресе земельного участка	-
1.1.	Сведения об ином месте нахождения земельного участка, не являющегося объектом адресации, в структурированном виде	Российская Федерация, Ленинградская область, район Подпорожский, город Подпорожье, улица 1 Мая
1.2.	Дополнительные сведения о месте нахождения земельного участка	Российская Федерация, Ленинградская область, Подпорожский район, Подпорожье, ул. 1 Мая, д. 55
2.	Площадь земельного участка ± величина погрешности определения (вычисления) площади (P ± ΔP), м ²	460 ± 8

3. Сведения о характеристиках уточняемого земельного участка с кадастровым номером 47:05:0105002:13 :		
№ п/п	Наименование характеристики земельного участка	Значение характеристики
1	2	3
3.	Формула, примененная для вычисления предельной погрешности определения площади земельного участка, с подставленными значениями и итоговые (вычисленные) значения (ΔP), м2	$\Delta P = 3.5 * M_t * \sqrt{P}$
4.	Площадь земельного участка согласно сведениям Единого государственного реестра недвижимости (Ркад), м2	460
5.	Оценка расхождения Р и Ркад (Р - Ркад), м2	-
6.	Предельные минимальный и максимальный размеры земельного участка (Рмин и Рмакс), м2	- -
7.	Вид (виды) разрешенного использования	для индивидуального жилищного строительства
7.1.	Дополнительные сведения об использовании земельного участка	-
8.	Кадастровый или иной государственный учетный номер (инвентарный) здания, сооружения, объекта незавершенного строительства, расположенного на земельном участке	-
9.	Сведения о земельных участках (землях общего пользования, территории общего пользования), посредством которых обеспечивается доступ	Земли общего пользования
10.	Иные сведения	-
4. Пояснения к сведениям об уточняемом земельном участке с кадастровым номером 47:05:0105002:13 :		
1.	-	

Сведения об уточняемых земельных участках

1. Сведения о характерных точках границы уточняемого земельного участка с кадастровым номером 47:05:0105002:46 :

Система координат МСК-47, зона 3					Зона № 3		
Обозначение характерных точек границ	Координаты, м				Метод определения координат	Формулы, примененные для расчета средней квадратической погрешности определения координат характерных точек границ (Mt), с подставленными в такие формулы значениями и итоговые (вычисленные) значения Mt, м	Описание закрепления точки
	содержатся в Едином государственном реестре недвижимости		определены в результате выполнения комплексных работ				
	X	Y	X	Y			
1	2	3	4	5	6	7	8
н89У	-	-	544599.00	3265503.30	Фотограмметрический метод	$Mt = \sqrt{(m_s^2 + m_g^2)}$	-
н90У	-	-	544637.70	3265503.55	Фотограмметрический метод	$Mt = \sqrt{(m_s^2 + m_g^2)}$	-
н91У	-	-	544659.24	3265503.69	Фотограмметрический метод	$Mt = \sqrt{(m_s^2 + m_g^2)}$	-
н92У	-	-	544659.20	3265529.10	Фотограмметрический метод	$Mt = \sqrt{(m_s^2 + m_g^2)}$	-
н42У	-	-	544647.39	3265535.19	Фотограмметрический метод	$Mt = \sqrt{(m_s^2 + m_g^2)}$	-
н41У	-	-	544626.89	3265536.29	Фотограмметрический метод	$Mt = \sqrt{(m_s^2 + m_g^2)}$	-
н40У	-	-	544599.84	3265539.09	Фотограмметрический метод	$Mt = \sqrt{(m_s^2 + m_g^2)}$	-
н89У	-	-	544599.00	3265503.30	Фотограмметрический метод	$Mt = \sqrt{(m_s^2 + m_g^2)}$	-

2. Сведения о частях границ уточняемого земельного участка с кадастровым номером 47:05:0105002:46 :

Обозначение части границ		Горизонтальное проложение (S), м	Описание прохождения части границ	Сведения о согласовании местоположения границ (согласовано/спорное)
от т.	до т.			
1	2	3	4	5
н89У	н90У	38.70	-	-
н90У	н91У	21.54	-	-
н91У	н92У	25.41	-	-
н92У	н42У	13.29	-	-
н42У	н41У	20.53	-	-
н41У	н40У	27.19	-	-
н40У	н89У	35.80	-	-

3. Сведения о характеристиках уточняемого земельного участка с кадастровым номером 47:05:0105002:46 :

№ п/п	Наименование характеристики земельного участка	Значение характеристики
1	2	3
1.	Сведения об адресе земельного участка	Российская Федерация, 187782, Ленинградская область, район Подпорожский, город Подпорожье, улица 1 Мая, земельный участок 29 15638109-а3f5-4582-а194-fa8667a1c8f1

3. Сведения о характеристиках уточняемого земельного участка с кадастровым номером 47:05:0105002:46 :		
№ п/п	Наименование характеристики земельного участка	Значение характеристики
1	2	3
1.1.	Сведения об ином месте нахождения земельного участка, не являющегося объектом адресации, в структурированном виде	-
1.2.	Дополнительные сведения о месте нахождения земельного участка	-
2.	Площадь земельного участка ± величина погрешности определения (вычисления) площади ($P \pm \Delta P$), м ²	1940 ± 15
3.	Формула, примененная для вычисления предельной погрешности определения площади земельного участка, с подставленными значениями и итоговые (вычисленные) значения (ΔP), м ²	$\Delta P = 3.5 * M_t * \sqrt{P}$
4.	Площадь земельного участка согласно сведениям Единого государственного реестра недвижимости ($R_{\text{кад}}$), м ²	1940
5.	Оценка расхождения P и $R_{\text{кад}}$ ($P - R_{\text{кад}}$), м ²	-
6.	Предельные минимальный и максимальный размеры земельного участка ($R_{\text{мин}}$ и $R_{\text{макс}}$), м ²	- -
7.	Вид (виды) разрешенного использования	для индивидуального жилищного строительства
7.1.	Дополнительные сведения об использовании земельного участка	-
8.	Кадастровый или иной государственный учетный номер (инвентарный) здания, сооружения, объекта незавершенного строительства, расположенного на земельном участке	47:05:0105002:128
9.	Сведения о земельных участках (землях общего пользования, территории общего пользования), посредством которых обеспечивается доступ	Земли общего пользования
10.	Иные сведения	-
4. Пояснения к сведениям об уточняемом земельном участке с кадастровым номером 47:05:0105002:46 :		
1.	-	

Сведения об уточняемых земельных участках

1. Сведения о характерных точках границы уточняемого земельного участка с кадастровым номером 47:05:0105002:28 :

Система координат МСК-47, зона 3

Зона № 3

Обозначение характерных точек границ	Координаты, м				Метод определения координат	Формулы, примененные для расчета средней квадратической погрешности определения координат характерных точек границ (Mt), с подставленными в такие формулы значениями и итоговые (вычисленные) значения Mt, м	Описание закрепления точки
	содержатся в Едином государственном реестре недвижимости		определены в результате выполнения комплексных кадастровых работ				
	X	Y	X	Y			
1	2	3	4	5	6	7	8
н93У	-	-	544599.86	3265848.16	Фотограмметрический метод	$Mt = \sqrt{(m_s^2 + m_g^2)}$	-
н94У	-	-	544618.56	3265847.10	Фотограмметрический метод	$Mt = \sqrt{(m_s^2 + m_g^2)}$	-
н95У	-	-	544635.15	3265847.96	Фотограмметрический метод	$Mt = \sqrt{(m_s^2 + m_g^2)}$	-
н96У	-	-	544650.17	3265847.57	Фотограмметрический метод	$Mt = \sqrt{(m_s^2 + m_g^2)}$	-
н97У	-	-	544663.12	3265845.41	Фотограмметрический метод	$Mt = \sqrt{(m_s^2 + m_g^2)}$	-
н98У	-	-	544662.08	3265871.49	Фотограмметрический метод	$Mt = \sqrt{(m_s^2 + m_g^2)}$	-
н99У	-	-	544638.72	3265872.18	Фотограмметрический метод	$Mt = \sqrt{(m_s^2 + m_g^2)}$	-
н100У	-	-	544637.88	3265872.17	Фотограмметрический метод	$Mt = \sqrt{(m_s^2 + m_g^2)}$	-
н101У	-	-	544627.80	3265873.11	Фотограмметрический метод	$Mt = \sqrt{(m_s^2 + m_g^2)}$	-
н102У	-	-	544621.26	3265873.21	Фотограмметрический метод	$Mt = \sqrt{(m_s^2 + m_g^2)}$	-
н103У	-	-	544601.81	3265874.19	Фотограмметрический метод	$Mt = \sqrt{(m_s^2 + m_g^2)}$	-
н93У	-	-	544599.86	3265848.16	Фотограмметрический метод	$Mt = \sqrt{(m_s^2 + m_g^2)}$	-

2. Сведения о частях границ уточняемого земельного участка с кадастровым номером 47:05:0105002:28 :

Обозначение части границ		Горизонтальное проложение (S), м	Описание прохождения части границ	Сведения о согласовании местоположения границ (согласовано/спорное)
от т.	до т.			
1	2	3	4	5
н93У	н94У	18.73	-	-
н94У	н95У	16.61	-	-
н95У	н96У	15.03	-	-
н96У	н97У	13.13	-	-
н97У	н98У	26.10	-	-
н98У	н99У	23.37	-	-
н99У	н100У	0.84	-	-
н100У	н101У	10.12	-	-
н101У	н102У	6.54	-	-
н102У	н103У	19.47	-	-

2. Сведения о частях границ уточняемого земельного участка с кадастровым номером 47:05:0105002:28 :				
Обозначение части границ		Горизонтальное проложение (S), м	Описание прохождения части границ	Сведения о согласовании местоположения границ (согласовано/спорное)
от т.	до т.			
1	2	3	4	5
н103У	н93У	26.10	-	-
3. Сведения о характеристиках уточняемого земельного участка с кадастровым номером 47:05:0105002:28 :				
№ п/п	Наименование характеристики земельного участка	Значение характеристики		
1	2	3		
1.	Сведения об адресе земельного участка	Российская Федерация, 187782, Ленинградская область, район Подпорожский, город Подпорожье, улица 1 Мая, земельный участок 51 9с50с5ед-1348-4386-be05-a443100943fd		
1.1.	Сведения об ином месте нахождения земельного участка, не являющегося объектом адресации, в структурированном виде	-		
1.2.	Дополнительные сведения о месте нахождения земельного участка	-		
2.	Площадь земельного участка ± величина погрешности определения (вычисления) площади (P ± ΔP), м2	1564 ± 14		
3.	Формула, примененная для вычисления предельной погрешности определения площади земельного участка, с подставленными значениями и итоговые (вычисленные) значения (ΔP), м2	$\Delta P = 3.5 * M_t * \sqrt{P}$		
4.	Площадь земельного участка согласно сведениям Единого государственного реестра недвижимости (P _{кад}), м2	1500		
5.	Оценка расхождения P и P _{кад} (P - P _{кад}), м2	64		
6.	Предельные минимальный и максимальный размеры земельного участка (P _{мин} и P _{макс}), м2	- -		
7.	Вид (виды) разрешенного использования	для индивидуального жилищного строительства		
7.1.	Дополнительные сведения об использовании земельного участка	-		
8.	Кадастровый или иной государственный учетный номер (инвентарный) здания, сооружения, объекта незавершенного строительства, расположенного на земельном участке	47:05:0105002:169		
9.	Сведения о земельных участках (землях общего пользования, территории общего пользования), посредством которых обеспечивается доступ	Земли общего пользования		
10.	Иные сведения	-		
4. Пояснения к сведениям об уточняемом земельном участке с кадастровым номером 47:05:0105002:28 :				
1.	-			

Сведения об уточняемых земельных участках

1. Сведения о характерных точках границы уточняемого земельного участка с кадастровым номером 47:05:0105002:37 :

Система координат МСК-47, зона 3					Зона № 3		
Обозначение характерных точек границ	Координаты, м				Метод определения координат	Формулы, примененные для расчета средней квадратической погрешности определения координат характерных точек границ (Mt), с подставленными в такие формулы значениями и итоговые (вычисленные) значения Mt, м	Описание закрепления точки
	содержатся в Едином государственном реестре недвижимости		определены в результате выполнения комплексных кадастровых работ				
	X	Y	X	Y			
1	2	3	4	5	6	7	8
н104У	-	-	544601.59	3265370.03	Фотограмметрический метод	$Mt = \sqrt{(m_s^2 + m_g^2)}$	-
н105У	-	-	544646.58	3265360.94	Фотограмметрический метод	$Mt = \sqrt{(m_s^2 + m_g^2)}$	-
н106У	-	-	544651.96	3265379.81	Фотограмметрический метод	$Mt = \sqrt{(m_s^2 + m_g^2)}$	-
32	-	-	544631.28	3265384.45	Фотограмметрический метод	$Mt = \sqrt{(m_s^2 + m_g^2)}$	-
н107У	-	-	544603.98	3265389.27	Фотограмметрический метод	$Mt = \sqrt{(m_s^2 + m_g^2)}$	-
н104У	-	-	544601.59	3265370.03	Фотограмметрический метод	$Mt = \sqrt{(m_s^2 + m_g^2)}$	-

2. Сведения о частях границ уточняемого земельного участка с кадастровым номером 47:05:0105002:37 :

Обозначение части границ		Горизонтальное проложение (S), м	Описание прохождения части границ	Сведения о согласовании местоположения границ (согласовано/спорное)
от т.	до т.			
1	2	3	4	5
н104У	н105У	45.90	-	-
н105У	н106У	19.62	-	-
н106У	32	21.19	-	-
32	н107У	27.72	-	-
н107У	н104У	19.39	-	-

3. Сведения о характеристиках уточняемого земельного участка с кадастровым номером 47:05:0105002:37 :

№ п/п	Наименование характеристики земельного участка	Значение характеристики
1	2	3
1.	Сведения об адресе земельного участка	Российская Федерация, 187782, Ленинградская область, район Подпорожский, город Подпорожье, улица 1 Мая, земельный участок 21 bb1161f1-0156-441d-be55-0ca9e7cf32d8
1.1.	Сведения об ином месте нахождения земельного участка, не являющегося объектом адресации, в структурированном виде	-
1.2.	Дополнительные сведения о месте нахождения земельного участка	-
2.	Площадь земельного участка ± величина погрешности определения (вычисления) площади ($P \pm \Delta P$), м ²	935 ± 11

3. Сведения о характеристиках уточняемого земельного участка с кадастровым номером 47:05:0105002:37 :		
№ п/п	Наименование характеристики земельного участка	Значение характеристики
1	2	3
3.	Формула, примененная для вычисления предельной погрешности определения площади земельного участка, с подставленными значениями и итоговые (вычисленные) значения (ΔP), м2	$\Delta P = 3.5 * M_t * \sqrt{P}$
4.	Площадь земельного участка согласно сведениям Единого государственного реестра недвижимости (Ркад), м2	850
5.	Оценка расхождения Р и Ркад (Р - Ркад), м2	85
6.	Предельные минимальный и максимальный размеры земельного участка (Рмин и Рмакс), м2	- -
7.	Вид (виды) разрешенного использования	для индивидуального жилищного строительства
7.1.	Дополнительные сведения об использовании земельного участка	-
8.	Кадастровый или иной государственный учетный номер (инвентарный) здания, сооружения, объекта незавершенного строительства, расположенного на земельном участке	47:05:0105002:120
9.	Сведения о земельных участках (землях общего пользования, территории общего пользования), посредством которых обеспечивается доступ	Земли общего пользования
10.	Иные сведения	-
4. Пояснения к сведениям об уточняемом земельном участке с кадастровым номером 47:05:0105002:37 :		
1.	-	

Сведения об уточняемых земельных участках

1. Сведения о характерных точках границы уточняемого земельного участка с кадастровым номером 47:05:0105002:48 :

Система координат МСК-47, зона 3					Зона № 3		
Обозначение характерных точек границ	Координаты, м				Метод определения координат	Формулы, примененные для расчета средней квадратической погрешности определения координат характерных точек границ (Mt), с подставленными в такие формулы значениями и итоговые (вычисленные) значения Mt, м	Описание закрепления точки
	содержатся в Едином государственном реестре недвижимости		определены в результате выполнения комплексных кадастровых работ				
	X	Y	X	Y			
1	2	3	4	5	6	7	8
н73У	-	-	544600.98	3265710.95	Фотограмметрический метод	$Mt = \sqrt{(m_s^2 + m_g^2)}$	-
н72У	-	-	544667.07	3265710.15	Фотограмметрический метод	$Mt = \sqrt{(m_s^2 + m_g^2)}$	-
н108У	-	-	544668.76	3265733.43	Фотограмметрический метод	$Mt = \sqrt{(m_s^2 + m_g^2)}$	-
н109У	-	-	544648.25	3265736.71	Фотограмметрический метод	$Mt = \sqrt{(m_s^2 + m_g^2)}$	-
н110У	-	-	544601.85	3265740.11	Фотограмметрический метод	$Mt = \sqrt{(m_s^2 + m_g^2)}$	-
н73У	-	-	544600.98	3265710.95	Фотограмметрический метод	$Mt = \sqrt{(m_s^2 + m_g^2)}$	-

2. Сведения о частях границ уточняемого земельного участка с кадастровым номером 47:05:0105002:48 :

Обозначение части границ		Горизонтальное проложение (S), м	Описание прохождения части границ	Сведения о согласовании местоположения границ (согласовано/спорное)
от т.	до т.			
1	2	3	4	5
н73У	н72У	66.09	-	-
н72У	н108У	23.34	-	-
н108У	н109У	20.77	-	-
н109У	н110У	46.52	-	-
н110У	н73У	29.17	-	-

3. Сведения о характеристиках уточняемого земельного участка с кадастровым номером 47:05:0105002:48 :

№ п/п	Наименование характеристики земельного участка	Значение характеристики
1	2	3
1.	Сведения об адресе земельного участка	Российская Федерация, 187782, Ленинградская область, район Подпорожский, город Подпорожье, улица 1 Мая, земельный участок 41 845eb9f6-e34d-43fb-bc63-6d5ece183296
1.1.	Сведения об ином месте нахождения земельного участка, не являющегося объектом адресации, в структурированном виде	-
1.2.	Дополнительные сведения о месте нахождения земельного участка	-
2.	Площадь земельного участка ± величина погрешности определения (вычисления) площади ($P \pm \Delta P$), м ²	1790 ± 15

3. Сведения о характеристиках уточняемого земельного участка с кадастровым номером 47:05:0105002:48 :		
№ п/п	Наименование характеристики земельного участка	Значение характеристики
1	2	3
3.	Формула, примененная для вычисления предельной погрешности определения площади земельного участка, с подставленными значениями и итоговые (вычисленные) значения (ΔP), м2	$\Delta P = 3.5 * M_t * \sqrt{P}$
4.	Площадь земельного участка согласно сведениям Единого государственного реестра недвижимости (Ркад), м2	1790
5.	Оценка расхождения Р и Ркад (Р - Ркад), м2	-
6.	Предельные минимальный и максимальный размеры земельного участка (Рмин и Рмакс), м2	- -
7.	Вид (виды) разрешенного использования	для индивидуального жилищного строительства
7.1.	Дополнительные сведения об использовании земельного участка	-
8.	Кадастровый или иной государственный учетный номер (инвентарный) здания, сооружения, объекта незавершенного строительства, расположенного на земельном участке	47:05:0105002:124
9.	Сведения о земельных участках (землях общего пользования, территории общего пользования), посредством которых обеспечивается доступ	Земли общего пользования
10.	Иные сведения	-
4. Пояснения к сведениям об уточняемом земельном участке с кадастровым номером 47:05:0105002:48 :		
1.	-	

Сведения об уточняемых земельных участках

1. Сведения о характерных точках границы уточняемого земельного участка с кадастровым номером 47:05:0105002:5 :

Система координат МСК-47, зона 3					Зона № 3		
Обозначение характерных точек границ	Координаты, м				Метод определения координат	Формулы, примененные для расчета средней квадратической погрешности определения координат характерных точек границ (Mt), с подставленными в такие формулы значениями и итоговые (вычисленные) значения Mt, м	Описание закрепления точки
	содержатся в Едином государственном реестре недвижимости		определены в результате выполнения комплексных кадастровых работ				
	X	Y	X	Y			
1	2	3	4	5	6	7	8
н89У	-	-	544599.00	3265503.30	Фотограмметрический метод	$Mt = \sqrt{(m_s^2 + m_g^2)}$	-
н111У	-	-	544599.61	3265471.71	Фотограмметрический метод	$Mt = \sqrt{(m_s^2 + m_g^2)}$	-
12	-	-	544605.23	3265471.30	Фотограмметрический метод	$Mt = \sqrt{(m_s^2 + m_g^2)}$	-
н112У	-	-	544637.89	3265470.99	Фотограмметрический метод	$Mt = \sqrt{(m_s^2 + m_g^2)}$	-
н90У	-	-	544637.70	3265503.55	Фотограмметрический метод	$Mt = \sqrt{(m_s^2 + m_g^2)}$	-
н89У	-	-	544599.00	3265503.30	Фотограмметрический метод	$Mt = \sqrt{(m_s^2 + m_g^2)}$	-

2. Сведения о частях границ уточняемого земельного участка с кадастровым номером 47:05:0105002:5 :

Обозначение части границ		Горизонтальное проложение (S), м	Описание прохождения части границ	Сведения о согласовании местоположения границ (согласовано/спорное)
от т.	до т.			
1	2	3	4	5
н89У	н111У	31.60	-	-
н111У	12	5.63	-	-
12	н112У	32.66	-	-
н112У	н90У	32.56	-	-
н90У	н89У	38.70	-	-

3. Сведения о характеристиках уточняемого земельного участка с кадастровым номером 47:05:0105002:5 :

№ п/п	Наименование характеристики земельного участка	Значение характеристики
1	2	3
1.	Сведения об адресе земельного участка	Российская Федерация, 187782, Ленинградская область, район Подпорожский, город Подпорожье, улица 1 Мая, земельный участок 27 ad474ad5-39db-4325-ba63-d3b82a7590cd
1.1.	Сведения об ином месте нахождения земельного участка, не являющегося объектом адресации, в структурированном виде	-
1.2.	Дополнительные сведения о месте нахождения земельного участка	-
2.	Площадь земельного участка ± величина погрешности определения (вычисления) площади ($P \pm \Delta P$), м ²	1240 ± 12

3. Сведения о характеристиках уточняемого земельного участка с кадастровым номером 47:05:0105002:5 :		
№ п/п	Наименование характеристики земельного участка	Значение характеристики
1	2	3
3.	Формула, примененная для вычисления предельной погрешности определения площади земельного участка, с подставленными значениями и итоговые (вычисленные) значения (ΔP), м2	$\Delta P = 3.5 * M_t * \sqrt{P}$
4.	Площадь земельного участка согласно сведениям Единого государственного реестра недвижимости (Ркад), м2	1240
5.	Оценка расхождения Р и Ркад (Р - Ркад), м2	-
6.	Предельные минимальный и максимальный размеры земельного участка (Рмин и Рмакс), м2	- -
7.	Вид (виды) разрешенного использования	для индивидуального жилищного строительства
7.1.	Дополнительные сведения об использовании земельного участка	-
8.	Кадастровый или иной государственный учетный номер (инвентарный) здания, сооружения, объекта незавершенного строительства, расположенного на земельном участке	-
9.	Сведения о земельных участках (землях общего пользования, территории общего пользования), посредством которых обеспечивается доступ	Земли общего пользования
10.	Иные сведения	-
4. Пояснения к сведениям об уточняемом земельном участке с кадастровым номером 47:05:0105002:5 :		
1.	-	

Сведения об уточняемых земельных участках

1. Сведения о характерных точках границы уточняемого земельного участка с кадастровым номером 47:05:0105002:45 :

Система координат МСК-47, зона 3					Зона № 3		
Обозначение характерных точек границ	Координаты, м				Метод определения координат	Формулы, примененные для расчета средней квадратической погрешности определения координат характерных точек границ (Mt), с подставленными в такие формулы значениями и итоговые (вычисленные) значения Mt, м	Описание закрепления точки
	содержатся в Едином государственном реестре недвижимости		определены в результате выполнения комплексных кадастровых работ				
	X	Y	X	Y			
1	2	3	4	5	6	7	8
н113У	-	-	544602.96	3265220.39	Фотограмметрический метод	$Mt = \sqrt{(m_s^2 + m_g^2)}$	-
н114У	-	-	544624.51	3265219.49	Фотограмметрический метод	$Mt = \sqrt{(m_s^2 + m_g^2)}$	-
н16У	-	-	544624.65	3265233.17	Фотограмметрический метод	$Mt = \sqrt{(m_s^2 + m_g^2)}$	-
н19У	-	-	544603.37	3265233.73	Фотограмметрический метод	$Mt = \sqrt{(m_s^2 + m_g^2)}$	-
н113У	-	-	544602.96	3265220.39	Фотограмметрический метод	$Mt = \sqrt{(m_s^2 + m_g^2)}$	-

2. Сведения о частях границ уточняемого земельного участка с кадастровым номером 47:05:0105002:45 :

Обозначение части границ		Горизонтальное проложение (S), м	Описание прохождения части границ	Сведения о согласовании местоположения границ (согласовано/спорное)
от т.	до т.			
1	2	3	4	5
н113У	н114У	21.57	-	-
н114У	н16У	13.68	-	-
н16У	н19У	21.29	-	-
н19У	н113У	13.35	-	-

3. Сведения о характеристиках уточняемого земельного участка с кадастровым номером 47:05:0105002:45 :

№ п/п	Наименование характеристики земельного участка	Значение характеристики
1	2	3
1.	Сведения об адресе земельного участка	-
1.1.	Сведения об ином месте нахождения земельного участка, не являющегося объектом адресации, в структурированном виде	Российская Федерация, Ленинградская область, м.р-н Подпорожский, г.п Подпорожское, город Подпорожье, улица 1 Мая
1.2.	Дополнительные сведения о месте нахождения земельного участка	Российская Федерация, Ленинградская область, Подпорожский муниципальный район, Подпорожское городское поселение, г. Подпорожье, ул. 1 Мая, д. 13
2.	Площадь земельного участка ± величина погрешности определения (вычисления) площади ($P \pm \Delta P$), м ²	290 ± 6

3. Сведения о характеристиках уточняемого земельного участка с кадастровым номером 47:05:0105002:45 :		
№ п/п	Наименование характеристики земельного участка	Значение характеристики
1	2	3
3.	Формула, примененная для вычисления предельной погрешности определения площади земельного участка, с подставленными значениями и итоговые (вычисленные) значения (ΔP), м2	$\Delta P = 3.5 * M_t * \sqrt{P}$
4.	Площадь земельного участка согласно сведениям Единого государственного реестра недвижимости (Ркад), м2	290
5.	Оценка расхождения Р и Ркад (Р - Ркад), м2	-
6.	Предельные минимальный и максимальный размеры земельного участка (Рмин и Рмакс), м2	- -
7.	Вид (виды) разрешенного использования	для индивидуального жилищного строительства
7.1.	Дополнительные сведения об использовании земельного участка	-
8.	Кадастровый или иной государственный учетный номер (инвентарный) здания, сооружения, объекта незавершенного строительства, расположенного на земельном участке	47:05:0105002:104
9.	Сведения о земельных участках (землях общего пользования, территории общего пользования), посредством которых обеспечивается доступ	Земли общего пользования
10.	Иные сведения	-
4. Пояснения к сведениям об уточняемом земельном участке с кадастровым номером 47:05:0105002:45 :		
1.	-	

Сведения об уточняемых земельных участках

1. Сведения о характерных точках границы уточняемого земельного участка с кадастровым номером 47:05:0105002:19 :

Система координат МСК-47, зона 3					Зона № 3		
Обозначение характерных точек границ	Координаты, м				Метод определения координат	Формулы, примененные для расчета средней квадратической погрешности определения координат характерных точек границ (Mt), с подставленными в такие формулы значениями и итоговые (вычисленные) значения Mt, м	Описание закрепления точки
	содержатся в Едином государственном реестре недвижимости		определены в результате выполнения комплексных кадастровых работ				
	X	Y	X	Y			
1	2	3	4	5	6	7	8
н115У	-	-	544600.55	3265575.57	Фотограмметрический метод	$Mt = \sqrt{(m_s^2 + m_g^2)}$	-
н116У	-	-	544666.52	3265573.70	Фотограмметрический метод	$Mt = \sqrt{(m_s^2 + m_g^2)}$	-
н117У	-	-	544667.56	3265602.45	Фотограмметрический метод	$Mt = \sqrt{(m_s^2 + m_g^2)}$	-
н9У	-	-	544658.86	3265603.07	Фотограмметрический метод	$Mt = \sqrt{(m_s^2 + m_g^2)}$	-
н8У	-	-	544642.92	3265604.43	Фотограмметрический метод	$Mt = \sqrt{(m_s^2 + m_g^2)}$	-
н7У	-	-	544642.42	3265609.23	Фотограмметрический метод	$Mt = \sqrt{(m_s^2 + m_g^2)}$	-
н6У	-	-	544633.37	3265609.78	Фотограмметрический метод	$Mt = \sqrt{(m_s^2 + m_g^2)}$	-
н5У	-	-	544626.52	3265609.53	Фотограмметрический метод	$Mt = \sqrt{(m_s^2 + m_g^2)}$	-
н4У	-	-	544626.47	3265612.63	Фотограмметрический метод	$Mt = \sqrt{(m_s^2 + m_g^2)}$	-
н3У	-	-	544619.32	3265612.18	Фотограмметрический метод	$Mt = \sqrt{(m_s^2 + m_g^2)}$	-
н2У	-	-	544618.97	3265608.83	Фотограмметрический метод	$Mt = \sqrt{(m_s^2 + m_g^2)}$	-
н1У	-	-	544599.97	3265609.88	Фотограмметрический метод	$Mt = \sqrt{(m_s^2 + m_g^2)}$	-
н115У	-	-	544600.55	3265575.57	Фотограмметрический метод	$Mt = \sqrt{(m_s^2 + m_g^2)}$	-

2. Сведения о частях границ уточняемого земельного участка с кадастровым номером 47:05:0105002:19 :

Обозначение части границ		Горизонтальное проложение (S), м	Описание прохождения части границ	Сведения о согласовании местоположения границ (согласовано/спорное)
от т.	до т.			
1	2	3	4	5
н115У	н116У	66.00	-	-
н116У	н117У	28.77	-	-
н117У	н9У	8.72	-	-
н9У	н8У	16.00	-	-
н8У	н7У	4.83	-	-
н7У	н6У	9.07	-	-
н6У	н5У	6.85	-	-
н5У	н4У	3.10	-	-
н4У	н3У	7.16	-	-

2. Сведения о частях границ уточняемого земельного участка с кадастровым номером 47:05:0105002:19 :				
Обозначение части границ		Горизонтальное проложение (S), м	Описание прохождения части границ	Сведения о согласовании местоположения границ (согласовано/спорное)
от т.	до т.			
1	2	3	4	5
н3У	н2У	3.37	-	-
н2У	н1У	19.03	-	-
н1У	н115У	34.31	-	-

3. Сведения о характеристиках уточняемого земельного участка с кадастровым номером 47:05:0105002:19 :

№ п/п	Наименование характеристики земельного участка	Значение характеристики
1	2	3
1.	Сведения об адресе земельного участка	-
1.1.	Сведения об ином месте нахождения земельного участка, не являющегося объектом адресации, в структурированном виде	Российская Федерация, Ленинградская область, район Подпорожский, город Подпорожье, улица 1 Мая
1.2.	Дополнительные сведения о месте нахождения земельного участка	Российская Федерация, Ленинградская область, Подпорожский район, Подпорожье, ул. 1 Мая, д. 31
2.	Площадь земельного участка ± величина погрешности определения (вычисления) площади ($P \pm \Delta P$), м ²	2200 ± 16
3.	Формула, примененная для вычисления предельной погрешности определения площади земельного участка, с подставленными значениями и итоговые (вычисленные) значения (ΔP), м ²	$\Delta P = 3.5 * M_t * \sqrt{P}$
4.	Площадь земельного участка согласно сведениям Единого государственного реестра недвижимости (Ркад), м ²	2200
5.	Оценка расхождения Р и Ркад ($P - P_{кад}$), м ²	-
6.	Предельные минимальный и максимальный размеры земельного участка (Рмин и Рмакс), м ²	- -
7.	Вид (виды) разрешенного использования	для индивидуального жилищного строительства
7.1.	Дополнительные сведения об использовании земельного участка	-
8.	Кадастровый или иной государственный учетный номер (инвентарный) здания, сооружения, объекта незавершенного строительства, расположенного на земельном участке	47:05:0105002:121
9.	Сведения о земельных участках (землях общего пользования, территории общего пользования), посредством которых обеспечивается доступ	Земли общего пользования
10.	Иные сведения	-

4. Пояснения к сведениям об уточняемом земельном участке с кадастровым номером 47:05:0105002:19 :

1.	-
----	---

Сведения об уточняемых земельных участках

1. Сведения о характерных точках границы уточняемого земельного участка с кадастровым номером 47:05:0105002:20 :

Система координат МСК-47, зона 3					Зона № 3		
Обозначение характерных точек границ	Координаты, м				Метод определения координат	Формулы, примененные для расчета средней квадратической погрешности определения координат характерных точек границ (Mt), с подставленными в такие формулы значениями и итоговые (вычисленные) значения Mt, м	Описание закрепления точки
	содержатся в Едином государственном реестре недвижимости		определены в результате выполнения комплексных кадастровых работ				
	X	Y	X	Y			
1	2	3	4	5	6	7	8
н43У	-	-	544648.69	3265559.54	Фотограмметрический метод	$Mt = \sqrt{(m_s^2 + m_g^2)}$	-
н42У	-	-	544647.39	3265535.19	Фотограмметрический метод	$Mt = \sqrt{(m_s^2 + m_g^2)}$	-
н92У	-	-	544659.20	3265529.10	Фотограмметрический метод	$Mt = \sqrt{(m_s^2 + m_g^2)}$	-
н118У	-	-	544694.94	3265528.59	Фотограмметрический метод	$Mt = \sqrt{(m_s^2 + m_g^2)}$	-
н119У	-	-	544696.44	3265572.48	Фотограмметрический метод	$Mt = \sqrt{(m_s^2 + m_g^2)}$	-
н116У	-	-	544666.52	3265573.70	Фотограмметрический метод	$Mt = \sqrt{(m_s^2 + m_g^2)}$	-
н115У	-	-	544600.55	3265575.57	Фотограмметрический метод	$Mt = \sqrt{(m_s^2 + m_g^2)}$	-
н39У	-	-	544600.06	3265563.95	Фотограмметрический метод	$Mt = \sqrt{(m_s^2 + m_g^2)}$	-
н43У	-	-	544648.69	3265559.54	Фотограмметрический метод	$Mt = \sqrt{(m_s^2 + m_g^2)}$	-

2. Сведения о частях границ уточняемого земельного участка с кадастровым номером 47:05:0105002:20 :

Обозначение части границ		Горизонтальное проложение (S), м	Описание прохождения части границ	Сведения о согласовании местоположения границ (согласовано/спорное)
от т.	до т.			
1	2	3	4	5
н43У	н42У	24.38	-	-
н42У	н92У	13.29	-	-
н92У	н118У	35.74	-	-
н118У	н119У	43.92	-	-
н119У	н116У	29.94	-	-
н116У	н115У	66.00	-	-
н115У	н39У	11.63	-	-
н39У	н43У	48.83	-	-

3. Сведения о характеристиках уточняемого земельного участка с кадастровым номером 47:05:0105002:20 :

№ п/п	Наименование характеристики земельного участка	Значение характеристики
1	2	3
1.	Сведения об адресе земельного участка	-

3. Сведения о характеристиках уточняемого земельного участка с кадастровым номером 47:05:0105002:20 :		
№ п/п	Наименование характеристики земельного участка	Значение характеристики
1	2	3
1.1.	Сведения об ином месте нахождения земельного участка, не являющегося объектом адресации, в структурированном виде	Российская Федерация, Ленинградская область, район Подпорожский, город Подпорожье, улица 1 Мая
1.2.	Дополнительные сведения о месте нахождения земельного участка	Российская Федерация, Ленинградская область, Подпорожский район, Подпорожье, ул. 1 Мая, д. 29а
2.	Площадь земельного участка \pm величина погрешности определения (вычисления) площади ($P \pm \Delta P$), м ²	2717 \pm 18
3.	Формула, примененная для вычисления предельной погрешности определения площади земельного участка, с подставленными значениями и итоговые (вычисленные) значения (ΔP), м ²	$\Delta P = 3.5 * Mt * \sqrt{P}$
4.	Площадь земельного участка согласно сведениям Единого государственного реестра недвижимости (Р _{кад}), м ²	2700
5.	Оценка расхождения Р и Р _{кад} (Р - Р _{кад}), м ²	17
6.	Предельные минимальный и максимальный размеры земельного участка (Р _{мин} и Р _{макс}), м ²	- -
7.	Вид (виды) разрешенного использования	для сенокошения
7.1.	Дополнительные сведения об использовании земельного участка	-
8.	Кадастровый или иной государственный учетный номер (инвентарный) здания, сооружения, объекта незавершенного строительства, расположенного на земельном участке	-
9.	Сведения о земельных участках (землях общего пользования, территории общего пользования), посредством которых обеспечивается доступ	Земли общего пользования
10.	Иные сведения	-
4. Пояснения к сведениям об уточняемом земельном участке с кадастровым номером 47:05:0105002:20 :		
1.	-	

Сведения об уточняемых земельных участках

1. Сведения о характерных точках границы уточняемого земельного участка с кадастровым номером 47:05:0105002:93 :

Система координат МСК-47, зона 3					Зона № 3		
Обозначение характерных точек границ	Координаты, м				Метод определения координат	Формулы, примененные для расчета средней квадратической погрешности определения координат характерных точек границ (Mt), с подставленными в такие формулы значениями и итоговые (вычисленные) значения Mt, м	Описание закрепления точки
	содержатся в Едином государственном реестре недвижимости		определены в результате выполнения комплексных работ				
	X	Y	X	Y			
1	2	3	4	5	6	7	8
89	-	-	544630.73	3265296.70	Фотограмметрический метод	$Mt = \sqrt{(m_s^2 + m_g^2)}$	-
88	-	-	544652.79	3265297.01	Фотограмметрический метод	$Mt = \sqrt{(m_s^2 + m_g^2)}$	-
н120У	-	-	544657.58	3265297.07	Фотограмметрический метод	$Mt = \sqrt{(m_s^2 + m_g^2)}$	-
н121У	-	-	544657.83	3265348.00	Фотограмметрический метод	$Mt = \sqrt{(m_s^2 + m_g^2)}$	-
н122У	-	-	544631.28	3265349.22	Фотограмметрический метод	$Mt = \sqrt{(m_s^2 + m_g^2)}$	-
89	-	-	544630.73	3265296.70	Фотограмметрический метод	$Mt = \sqrt{(m_s^2 + m_g^2)}$	-

2. Сведения о частях границ уточняемого земельного участка с кадастровым номером 47:05:0105002:93 :

Обозначение части границ		Горизонтальное проложение (S), м	Описание прохождения части границ	Сведения о согласовании местоположения границ (согласовано/спорное)
от т.	до т.			
1	2	3	4	5
89	88	22.06	-	-
88	н120У	4.79	-	-
н120У	н121У	50.93	-	-
н121У	н122У	26.58	-	-
н122У	89	52.52	-	-

3. Сведения о характеристиках уточняемого земельного участка с кадастровым номером 47:05:0105002:93 :

№ п/п	Наименование характеристики земельного участка	Значение характеристики
1	2	3
1.	Сведения об адресе земельного участка	-
1.1.	Сведения об ином месте нахождения земельного участка, не являющегося объектом адресации, в структурированном виде	Российская Федерация, Ленинградская область, м.р-н Подпорожский, г.п Подпорожское, город Подпорожье, улица 1 Мая
1.2.	Дополнительные сведения о месте нахождения земельного участка	Российская Федерация, Ленинградская область, Подпорожский район, Подпорожское ГП, г. Подпорожье, ул. 1 Мая, дом 19
2.	Площадь земельного участка ± величина погрешности определения (вычисления) площади ($P \pm \Delta P$), м ²	1381 ± 13

3. Сведения о характеристиках уточняемого земельного участка с кадастровым номером 47:05:0105002:93 :		
№ п/п	Наименование характеристики земельного участка	Значение характеристики
1	2	3
3.	Формула, примененная для вычисления предельной погрешности определения площади земельного участка, с подставленными значениями и итоговые (вычисленные) значения (ΔP), м2	$\Delta P = 3.5 * M_t * \sqrt{P}$
4.	Площадь земельного участка согласно сведениям Единого государственного реестра недвижимости (Ркад), м2	1382
5.	Оценка расхождения Р и Ркад (Р - Ркад), м2	1
6.	Предельные минимальный и максимальный размеры земельного участка (Рмин и Рмакс), м2	- -
7.	Вид (виды) разрешенного использования	для индивидуального жилищного строительства
7.1.	Дополнительные сведения об использовании земельного участка	-
8.	Кадастровый или иной государственный учетный номер (инвентарный) здания, сооружения, объекта незавершенного строительства, расположенного на земельном участке	-
9.	Сведения о земельных участках (землях общего пользования, территории общего пользования), посредством которых обеспечивается доступ	Земли общего пользования
10.	Иные сведения	-
4. Пояснения к сведениям об уточняемом земельном участке с кадастровым номером 47:05:0105002:93 :		
1.	-	

Сведения об уточняемых земельных участках

1. Сведения о характерных точках границы уточняемого земельного участка с кадастровым номером 47:05:0105002:67 :

Система координат МСК-47, зона 3					Зона № 3		
Обозначение характерных точек границ	Координаты, м				Метод определения координат	Формулы, примененные для расчета средней квадратической погрешности определения координат характерных точек границ (Mt), с подставленными в такие формулы значениями и итоговые (вычисленные) значения Mt, м	Описание закрепления точки
	содержатся в Едином государственном реестре недвижимости		определены в результате выполнения комплексных кадастровых работ				
	X	Y	X	Y			
1	2	3	4	5	6	7	8
н281У	-	-	544604.43	3265022.32	Фотограмметрический метод	$Mt = \sqrt{(m_s^2 + m_g^2)}$	-
н282У	-	-	544604.48	3265024.53	Фотограмметрический метод	$Mt = \sqrt{(m_s^2 + m_g^2)}$	-
н283У	-	-	544602.25	3265024.70	Фотограмметрический метод	$Mt = \sqrt{(m_s^2 + m_g^2)}$	-
н284У	-	-	544602.13	3265022.38	Фотограмметрический метод	$Mt = \sqrt{(m_s^2 + m_g^2)}$	-
н281У	-	-	544604.43	3265022.32	Фотограмметрический метод	$Mt = \sqrt{(m_s^2 + m_g^2)}$	-

2. Сведения о частях границ уточняемого земельного участка с кадастровым номером 47:05:0105002:67 :

Обозначение части границ		Горизонтальное проложение (S), м	Описание прохождения части границ	Сведения о согласовании местоположения границ (согласовано/спорное)
от т.	до т.			
1	2	3	4	5
н281У	н282У	2.21	-	-
н282У	н283У	2.24	-	-
н283У	н284У	2.32	-	-
н284У	н281У	2.30	-	-

3. Сведения о характеристиках уточняемого земельного участка с кадастровым номером 47:05:0105002:67 :

№ п/п	Наименование характеристики земельного участка	Значение характеристики
1	2	3
1.	Сведения об адресе земельного участка	-
1.1.	Сведения об ином месте нахождения земельного участка, не являющегося объектом адресации, в структурированном виде	Российская Федерация, Ленинградская область, район Подпорожский, город Подпорожье, улица 1 Мая
1.2.	Дополнительные сведения о месте нахождения земельного участка	Российская Федерация, Ленинградская область, Подпорожский район, Подпорожье, ул. 1 Мая, опора 8
2.	Площадь земельного участка ± величина погрешности определения (вычисления) площади ($P \pm \Delta P$), м ²	5 ± 1
3.	Формула, примененная для вычисления предельной погрешности определения площади земельного участка, с подставленными значениями и итоговые (вычисленные) значения (ΔP), м ²	$\Delta P = 3.5 * Mt * \sqrt{P} = 3.5 * 0,1 * \sqrt{5} = 1$

3. Сведения о характеристиках уточняемого земельного участка с кадастровым номером 47:05:0105002:67 :

№ п/п	Наименование характеристики земельного участка	Значение характеристики
1	2	3
4.	Площадь земельного участка согласно сведениям Единого государственного реестра недвижимости (Ркад), м2	5
5.	Оценка расхождения Р и Ркад (Р - Ркад), м2	-
6.	Предельные минимальный и максимальный размеры земельного участка (Рмин и Рмакс), м2	- -
7.	Вид (виды) разрешенного использования	-
7.1.	Дополнительные сведения об использовании земельного участка	-
8.	Кадастровый или иной государственный учетный номер (инвентарный) здания, сооружения, объекта незавершенного строительства, расположенного на земельном участке	-
9.	Сведения о земельных участках (землях общего пользования, территории общего пользования), посредством которых обеспечивается доступ	Земли общего пользования
10.	Иные сведения	-

4. Пояснения к сведениям об уточняемом земельном участке с кадастровым номером 47:05:0105002:67 :

1.	-
----	---

Сведения об уточняемых земельных участках

1. Сведения о характерных точках границы уточняемого земельного участка с кадастровым номером 47:05:0105002:68 :

Система координат МСК-47, зона 3					Зона № 3		
Обозначение характерных точек границ	Координаты, м				Метод определения координат	Формулы, примененные для расчета средней квадратической погрешности определения координат характерных точек границ (Mt), с подставленными в такие формулы значениями и итоговые (вычисленные) значения Mt, м	Описание закрепления точки
	содержатся в Едином государственном реестре недвижимости		определены в результате выполнения комплексных кадастровых работ				
	X	Y	X	Y			
1	2	3	4	5	6	7	8
н285У	-	-	544624.76	3265018.71	Фотограмметрический метод	$Mt = \sqrt{(m_s^2 + m_g^2)}$	-
н286У	-	-	544625.07	3265021.13	Фотограмметрический метод	$Mt = \sqrt{(m_s^2 + m_g^2)}$	-
н287У	-	-	544622.99	3265021.38	Фотограмметрический метод	$Mt = \sqrt{(m_s^2 + m_g^2)}$	-
н288У	-	-	544622.73	3265018.78	Фотограмметрический метод	$Mt = \sqrt{(m_s^2 + m_g^2)}$	-
н285У	-	-	544624.76	3265018.71	Фотограмметрический метод	$Mt = \sqrt{(m_s^2 + m_g^2)}$	-

2. Сведения о частях границ уточняемого земельного участка с кадастровым номером 47:05:0105002:68 :

Обозначение части границ		Горизонтальное проложение (S), м	Описание прохождения части границ	Сведения о согласовании местоположения границ (согласовано/спорное)
от т.	до т.			
1	2	3	4	5
н285У	н286У	2.44	-	-
н286У	н287У	2.09	-	-
н287У	н288У	2.61	-	-
н288У	н285У	2.03	-	-

3. Сведения о характеристиках уточняемого земельного участка с кадастровым номером 47:05:0105002:68 :

№ п/п	Наименование характеристики земельного участка	Значение характеристики
1	2	3
1.	Сведения об адресе земельного участка	-
1.1.	Сведения об ином месте нахождения земельного участка, не являющегося объектом адресации, в структурированном виде	Российская Федерация, Ленинградская область, район Подпорожский, город Подпорожье, улица 1 Мая
1.2.	Дополнительные сведения о месте нахождения земельного участка	Российская Федерация, Ленинградская область, Подпорожский район, Подпорожье, ул. 1 Мая, опора 9
2.	Площадь земельного участка ± величина погрешности определения (вычисления) площади ($P \pm \Delta P$), м ²	5 ± 1
3.	Формула, примененная для вычисления предельной погрешности определения площади земельного участка, с подставленными значениями и итоговые (вычисленные) значения (ΔP), м ²	$\Delta P = 3.5 * Mt * \sqrt{P} = 3.5 * 0,1 * \sqrt{5} = 1$

3. Сведения о характеристиках уточняемого земельного участка с кадастровым номером 47:05:0105002:68 :

№ п/п	Наименование характеристики земельного участка	Значение характеристики
1	2	3
4.	Площадь земельного участка согласно сведениям Единого государственного реестра недвижимости (Ркад), м2	5
5.	Оценка расхождения Р и Ркад (Р - Ркад), м2	-
6.	Предельные минимальный и максимальный размеры земельного участка (Рмин и Рмакс), м2	- -
7.	Вид (виды) разрешенного использования	-
7.1.	Дополнительные сведения об использовании земельного участка	-
8.	Кадастровый или иной государственный учетный номер (инвентарный) здания, сооружения, объекта незавершенного строительства, расположенного на земельном участке	-
9.	Сведения о земельных участках (землях общего пользования, территории общего пользования), посредством которых обеспечивается доступ	Земли общего пользования
10.	Иные сведения	-

4. Пояснения к сведениям об уточняемом земельном участке с кадастровым номером 47:05:0105002:68 :

1.	-
----	---

Сведения об уточняемых земельных участках

1. Сведения о характерных точках границы уточняемого земельного участка с кадастровым номером 47:05:0105002:69 :

Система координат МСК-47, зона 3					Зона № 3		
Обозначение характерных точек границ	Координаты, м				Метод определения координат	Формулы, примененные для расчета средней квадратической погрешности определения координат характерных точек границ (Mt), с подставленными в такие формулы значениями и итоговые (вычисленные) значения Mt, м	Описание закрепления точки
	содержатся в Едином государственном реестре недвижимости		определены в результате выполнения комплексных кадастровых работ				
	X	Y	X	Y			
1	2	3	4	5	6	7	8
н289У	-	-	544642.95	3265012.90	Фотограмметрический метод	$Mt = \sqrt{(m_s^2 + m_g^2)}$	-
н290У	-	-	544644.19	3265015.11	Фотограмметрический метод	$Mt = \sqrt{(m_s^2 + m_g^2)}$	-
н291У	-	-	544642.33	3265015.89	Фотограмметрический метод	$Mt = \sqrt{(m_s^2 + m_g^2)}$	-
н292У	-	-	544641.27	3265013.66	Фотограмметрический метод	$Mt = \sqrt{(m_s^2 + m_g^2)}$	-
н289У	-	-	544642.95	3265012.90	Фотограмметрический метод	$Mt = \sqrt{(m_s^2 + m_g^2)}$	-

2. Сведения о частях границ уточняемого земельного участка с кадастровым номером 47:05:0105002:69 :

Обозначение части границ		Горизонтальное проложение (S), м	Описание прохождения части границ	Сведения о согласовании местоположения границ (согласовано/спорное)
от т.	до т.			
1	2	3	4	5
н289У	н290У	2.53	-	-
н290У	н291У	2.02	-	-
н291У	н292У	2.47	-	-
н292У	н289У	1.84	-	-

3. Сведения о характеристиках уточняемого земельного участка с кадастровым номером 47:05:0105002:69 :

№ п/п	Наименование характеристики земельного участка	Значение характеристики
1	2	3
1.	Сведения об адресе земельного участка	-
1.1.	Сведения об ином месте нахождения земельного участка, не являющегося объектом адресации, в структурированном виде	Российская Федерация, Ленинградская область, район Подпорожский, город Подпорожье, улица 1 Мая
1.2.	Дополнительные сведения о месте нахождения земельного участка	Российская Федерация, Ленинградская область, Подпорожский район, Подпорожье, ул. 1 Мая, опора 10
2.	Площадь земельного участка ± величина погрешности определения (вычисления) площади ($P \pm \Delta P$), м ²	5 ± 1
3.	Формула, примененная для вычисления предельной погрешности определения площади земельного участка, с подставленными значениями и итоговые (вычисленные) значения (ΔP), м ²	$\Delta P = 3.5 * Mt * \sqrt{P} = 3.5 * 0,1 * \sqrt{5} = 1$

3. Сведения о характеристиках уточняемого земельного участка с кадастровым номером 47:05:0105002:69 :

№ п/п	Наименование характеристики земельного участка	Значение характеристики
1	2	3
4.	Площадь земельного участка согласно сведениям Единого государственного реестра недвижимости (Ркад), м2	5
5.	Оценка расхождения Р и Ркад (Р - Ркад), м2	-
6.	Предельные минимальный и максимальный размеры земельного участка (Рмин и Рмакс), м2	- -
7.	Вид (виды) разрешенного использования	-
7.1.	Дополнительные сведения об использовании земельного участка	-
8.	Кадастровый или иной государственный учетный номер (инвентарный) здания, сооружения, объекта незавершенного строительства, расположенного на земельном участке	-
9.	Сведения о земельных участках (землях общего пользования, территории общего пользования), посредством которых обеспечивается доступ	Земли общего пользования
10.	Иные сведения	-

4. Пояснения к сведениям об уточняемом земельном участке с кадастровым номером 47:05:0105002:69 :

1.	-
----	---

Сведения об уточняемых земельных участках

1. Сведения о характерных точках границы уточняемого земельного участка с кадастровым номером 47:05:0105002:60 :

Система координат МСК-47, зона 3					Зона № 3		
Обозначение характерных точек границ	Координаты, м				Метод определения координат	Формулы, примененные для расчета средней квадратической погрешности определения координат характерных точек границ (Mt), с подставленными в такие формулы значениями и итоговые (вычисленные) значения Mt, м	Описание закрепления точки
	содержатся в Едином государственном реестре недвижимости		определены в результате выполнения комплексных кадастровых работ				
	X	Y	X	Y			
1	2	3	4	5	6	7	8
н293У	-	-	544605.53	3265070.64	Фотограмметрический метод	$Mt = \sqrt{(m_s^2 + m_g^2)}$	-
н294У	-	-	544605.53	3265073.48	Фотограмметрический метод	$Mt = \sqrt{(m_s^2 + m_g^2)}$	-
н295У	-	-	544603.71	3265073.36	Фотограмметрический метод	$Mt = \sqrt{(m_s^2 + m_g^2)}$	-
н296У	-	-	544603.69	3265070.70	Фотограмметрический метод	$Mt = \sqrt{(m_s^2 + m_g^2)}$	-
н293У	-	-	544605.53	3265070.64	Фотограмметрический метод	$Mt = \sqrt{(m_s^2 + m_g^2)}$	-

2. Сведения о частях границ уточняемого земельного участка с кадастровым номером 47:05:0105002:60 :

Обозначение части границ		Горизонтальное проложение (S), м	Описание прохождения части границ	Сведения о согласовании местоположения границ (согласовано/спорное)
от т.	до т.			
1	2	3	4	5
н293У	н294У	2.84	-	-
н294У	н295У	1.82	-	-
н295У	н296У	2.66	-	-
н296У	н293У	1.84	-	-

3. Сведения о характеристиках уточняемого земельного участка с кадастровым номером 47:05:0105002:60 :

№ п/п	Наименование характеристики земельного участка	Значение характеристики
1	2	3
1.	Сведения об адресе земельного участка	-
1.1.	Сведения об ином месте нахождения земельного участка, не являющегося объектом адресации, в структурированном виде	Российская Федерация, Ленинградская область, район Подпорожский, город Подпорожье, улица 1 Мая
1.2.	Дополнительные сведения о месте нахождения земельного участка	Российская Федерация, Ленинградская область, Подпорожский район, Подпорожье, ул. 1 Мая, опора 1
2.	Площадь земельного участка ± величина погрешности определения (вычисления) площади ($P \pm \Delta P$), м ²	5 ± 1
3.	Формула, примененная для вычисления предельной погрешности определения площади земельного участка, с подставленными значениями и итоговые (вычисленные) значения (ΔP), м ²	$\Delta P = 3.5 * Mt * \sqrt{P} = 3.5 * 0,1 * \sqrt{5} = 1$

3. Сведения о характеристиках уточняемого земельного участка с кадастровым номером 47:05:0105002:60 :

№ п/п	Наименование характеристики земельного участка	Значение характеристики
1	2	3
4.	Площадь земельного участка согласно сведениям Единого государственного реестра недвижимости (Ркад), м2	5
5.	Оценка расхождения Р и Ркад (Р - Ркад), м2	-
6.	Предельные минимальный и максимальный размеры земельного участка (Рмин и Рмакс), м2	- -
7.	Вид (виды) разрешенного использования	-
7.1.	Дополнительные сведения об использовании земельного участка	-
8.	Кадастровый или иной государственный учетный номер (инвентарный) здания, сооружения, объекта незавершенного строительства, расположенного на земельном участке	-
9.	Сведения о земельных участках (землях общего пользования, территории общего пользования), посредством которых обеспечивается доступ	Земли общего пользования
10.	Иные сведения	-

4. Пояснения к сведениям об уточняемом земельном участке с кадастровым номером 47:05:0105002:60 :

1.	-
----	---

Сведения об уточняемых земельных участках

1. Сведения о характерных точках границы уточняемого земельного участка с кадастровым номером 47:05:0105002:66 :

Система координат МСК-47, зона 3					Зона № 3		
Обозначение характерных точек границ	Координаты, м				Метод определения координат	Формулы, примененные для расчета средней квадратической погрешности определения координат характерных точек границ (Mt), с подставленными в такие формулы значениями и итоговые (вычисленные) значения Mt, м	Описание закрепления точки
	содержатся в Едином государственном реестре недвижимости		определены в результате выполнения комплексных кадастровых работ				
	X	Y	X	Y			
1	2	3	4	5	6	7	8
н297У	-	-	544589.29	3264917.08	Фотограмметрический метод	$Mt = \sqrt{(m_s^2 + m_g^2)}$	-
н298У	-	-	544589.44	3264919.35	Фотограмметрический метод	$Mt = \sqrt{(m_s^2 + m_g^2)}$	-
н299У	-	-	544587.06	3264919.55	Фотограмметрический метод	$Mt = \sqrt{(m_s^2 + m_g^2)}$	-
н300У	-	-	544587.02	3264917.15	Фотограмметрический метод	$Mt = \sqrt{(m_s^2 + m_g^2)}$	-
н297У	-	-	544589.29	3264917.08	Фотограмметрический метод	$Mt = \sqrt{(m_s^2 + m_g^2)}$	-

2. Сведения о частях границ уточняемого земельного участка с кадастровым номером 47:05:0105002:66 :

Обозначение части границ		Горизонтальное проложение (S), м	Описание прохождения части границ	Сведения о согласовании местоположения границ (согласовано/спорное)
от т.	до т.			
1	2	3	4	5
н297У	н298У	2.27	-	-
н298У	н299У	2.39	-	-
н299У	н300У	2.40	-	-
н300У	н297У	2.27	-	-

3. Сведения о характеристиках уточняемого земельного участка с кадастровым номером 47:05:0105002:66 :

№ п/п	Наименование характеристики земельного участка	Значение характеристики
1	2	3
1.	Сведения об адресе земельного участка	-
1.1.	Сведения об ином месте нахождения земельного участка, не являющегося объектом адресации, в структурированном виде	Российская Федерация, Ленинградская область, район Подпорожский, город Подпорожье, улица 1 Мая
1.2.	Дополнительные сведения о месте нахождения земельного участка	Российская Федерация, Ленинградская область, Подпорожский район, Подпорожье, ул. 1 Мая, опора 7
2.	Площадь земельного участка ± величина погрешности определения (вычисления) площади ($P \pm \Delta P$), м ²	5 ± 1
3.	Формула, примененная для вычисления предельной погрешности определения площади земельного участка, с подставленными значениями и итоговые (вычисленные) значения (ΔP), м ²	$\Delta P = 3.5 * Mt * \sqrt{P} = 3.5 * 0,1 * \sqrt{5} = 1$

3. Сведения о характеристиках уточняемого земельного участка с кадастровым номером 47:05:0105002:66 :

№ п/п	Наименование характеристики земельного участка	Значение характеристики
1	2	3
4.	Площадь земельного участка согласно сведениям Единого государственного реестра недвижимости (Ркад), м2	5
5.	Оценка расхождения Р и Ркад (Р - Ркад), м2	-
6.	Предельные минимальный и максимальный размеры земельного участка (Рмин и Рмакс), м2	- -
7.	Вид (виды) разрешенного использования	-
7.1.	Дополнительные сведения об использовании земельного участка	-
8.	Кадастровый или иной государственный учетный номер (инвентарный) здания, сооружения, объекта незавершенного строительства, расположенного на земельном участке	-
9.	Сведения о земельных участках (землях общего пользования, территории общего пользования), посредством которых обеспечивается доступ	Земли общего пользования
10.	Иные сведения	-

4. Пояснения к сведениям об уточняемом земельном участке с кадастровым номером 47:05:0105002:66 :

1.	-
----	---

Сведения об уточняемых земельных участках

1. Сведения о характерных точках границы уточняемого земельного участка с кадастровым номером 47:05:0105002:61 :

Система координат МСК-47, зона 3					Зона № 3		
Обозначение характерных точек границ	Координаты, м				Метод определения координат	Формулы, примененные для расчета средней квадратической погрешности определения координат характерных точек границ (Mt), с подставленными в такие формулы значениями и итоговые (вычисленные) значения Mt, м	Описание закрепления точки
	содержатся в Едином государственном реестре недвижимости		определены в результате выполнения комплексных кадастровых работ				
	X	Y	X	Y			
1	2	3	4	5	6	7	8
н301У	-	-	544588.05	3265072.24	Фотограмметрический метод	$Mt = \sqrt{(m_s^2 + m_g^2)}$	-
н302У	-	-	544588.05	3265074.63	Фотограмметрический метод	$Mt = \sqrt{(m_s^2 + m_g^2)}$	-
н303У	-	-	544585.98	3265074.72	Фотограмметрический метод	$Mt = \sqrt{(m_s^2 + m_g^2)}$	-
н304У	-	-	544585.88	3265072.30	Фотограмметрический метод	$Mt = \sqrt{(m_s^2 + m_g^2)}$	-
н301У	-	-	544588.05	3265072.24	Фотограмметрический метод	$Mt = \sqrt{(m_s^2 + m_g^2)}$	-

2. Сведения о частях границ уточняемого земельного участка с кадастровым номером 47:05:0105002:61 :

Обозначение части границ		Горизонтальное проложение (S), м	Описание прохождения части границ	Сведения о согласовании местоположения границ (согласовано/спорное)
от т.	до т.			
1	2	3	4	5
н301У	н302У	2.39	-	-
н302У	н303У	2.07	-	-
н303У	н304У	2.42	-	-
н304У	н301У	2.17	-	-

3. Сведения о характеристиках уточняемого земельного участка с кадастровым номером 47:05:0105002:61 :

№ п/п	Наименование характеристики земельного участка	Значение характеристики
1	2	3
1.	Сведения об адресе земельного участка	-
1.1.	Сведения об ином месте нахождения земельного участка, не являющегося объектом адресации, в структурированном виде	Российская Федерация, Ленинградская область, район Подпорожский, город Подпорожье, улица 1 Мая
1.2.	Дополнительные сведения о месте нахождения земельного участка	Российская Федерация, Ленинградская область, Подпорожский район, Подпорожье, ул. 1 Мая, опора 2
2.	Площадь земельного участка ± величина погрешности определения (вычисления) площади ($P \pm \Delta P$), м ²	5 ± 1
3.	Формула, примененная для вычисления предельной погрешности определения площади земельного участка, с подставленными значениями и итоговые (вычисленные) значения (ΔP), м ²	$\Delta P = 3.5 * Mt * \sqrt{P} = 3.5 * 0,1 * \sqrt{5} = 1$

3. Сведения о характеристиках уточняемого земельного участка с кадастровым номером 47:05:0105002:61 :

№ п/п	Наименование характеристики земельного участка	Значение характеристики
1	2	3
4.	Площадь земельного участка согласно сведениям Единого государственного реестра недвижимости (Ркад), м2	5
5.	Оценка расхождения Р и Ркад (Р - Ркад), м2	-
6.	Предельные минимальный и максимальный размеры земельного участка (Рмин и Рмакс), м2	- -
7.	Вид (виды) разрешенного использования	-
7.1.	Дополнительные сведения об использовании земельного участка	-
8.	Кадастровый или иной государственный учетный номер (инвентарный) здания, сооружения, объекта незавершенного строительства, расположенного на земельном участке	-
9.	Сведения о земельных участках (землях общего пользования, территории общего пользования), посредством которых обеспечивается доступ	Земли общего пользования
10.	Иные сведения	-

4. Пояснения к сведениям об уточняемом земельном участке с кадастровым номером 47:05:0105002:61 :

1.	-
----	---

Сведения об уточняемых земельных участках

1. Сведения о характерных точках границы уточняемого земельного участка с кадастровым номером 47:05:0105002:62 :

Система координат МСК-47, зона 3					Зона № 3		
Обозначение характерных точек границ	Координаты, м				Метод определения координат	Формулы, примененные для расчета средней квадратической погрешности определения координат характерных точек границ (Mt), с подставленными в такие формулы значениями и итоговые (вычисленные) значения Mt, м	Описание закрепления точки
	содержатся в Едином государственном реестре недвижимости		определены в результате выполнения комплексных кадастровых работ				
	X	Y	X	Y			
1	2	3	4	5	6	7	8
н305У	-	-	544588.62	3265056.24	Фотограмметрический метод	$Mt = \sqrt{(m_s^2 + m_g^2)}$	-
н306У	-	-	544586.64	3265056.16	Фотограмметрический метод	$Mt = \sqrt{(m_s^2 + m_g^2)}$	-
н307У	-	-	544586.81	3265053.68	Фотограмметрический метод	$Mt = \sqrt{(m_s^2 + m_g^2)}$	-
н308У	-	-	544588.63	3265053.65	Фотограмметрический метод	$Mt = \sqrt{(m_s^2 + m_g^2)}$	-
н305У	-	-	544588.62	3265056.24	Фотограмметрический метод	$Mt = \sqrt{(m_s^2 + m_g^2)}$	-

2. Сведения о частях границ уточняемого земельного участка с кадастровым номером 47:05:0105002:62 :

Обозначение части границ		Горизонтальное проложение (S), м	Описание прохождения части границ	Сведения о согласовании местоположения границ (согласовано/спорное)
от т.	до т.			
1	2	3	4	5
н305У	н306У	1.98	-	-
н306У	н307У	2.49	-	-
н307У	н308У	1.82	-	-
н308У	н305У	2.59	-	-

3. Сведения о характеристиках уточняемого земельного участка с кадастровым номером 47:05:0105002:62 :

№ п/п	Наименование характеристики земельного участка	Значение характеристики
1	2	3
1.	Сведения об адресе земельного участка	-
1.1.	Сведения об ином месте нахождения земельного участка, не являющегося объектом адресации, в структурированном виде	Российская Федерация, Ленинградская область, район Подпорожский, город Подпорожье, улица 1 Мая
1.2.	Дополнительные сведения о месте нахождения земельного участка	Российская Федерация, Ленинградская область, Подпорожский район, Подпорожье, ул. 1 Мая, опора 3
2.	Площадь земельного участка ± величина погрешности определения (вычисления) площади ($P \pm \Delta P$), м ²	5 ± 1
3.	Формула, примененная для вычисления предельной погрешности определения площади земельного участка, с подставленными значениями и итоговые (вычисленные) значения (ΔP), м ²	$\Delta P = 3.5 * Mt * \sqrt{P} = 3.5 * 0,1 * \sqrt{5} = 1$

3. Сведения о характеристиках уточняемого земельного участка с кадастровым номером 47:05:0105002:62 :

№ п/п	Наименование характеристики земельного участка	Значение характеристики
1	2	3
4.	Площадь земельного участка согласно сведениям Единого государственного реестра недвижимости (Ркад), м2	5
5.	Оценка расхождения Р и Ркад (Р - Ркад), м2	-
6.	Предельные минимальный и максимальный размеры земельного участка (Рмин и Рмакс), м2	- -
7.	Вид (виды) разрешенного использования	-
7.1.	Дополнительные сведения об использовании земельного участка	-
8.	Кадастровый или иной государственный учетный номер (инвентарный) здания, сооружения, объекта незавершенного строительства, расположенного на земельном участке	-
9.	Сведения о земельных участках (землях общего пользования, территории общего пользования), посредством которых обеспечивается доступ	Земли общего пользования
10.	Иные сведения	-

4. Пояснения к сведениям об уточняемом земельном участке с кадастровым номером 47:05:0105002:62 :

1.	-
----	---

Сведения об уточняемых земельных участках

1. Сведения о характерных точках границы уточняемого земельного участка с кадастровым номером 47:05:0105002:63 :

Система координат МСК-47, зона 3					Зона № 3		
Обозначение характерных точек границ	Координаты, м				Метод определения координат	Формулы, примененные для расчета средней квадратической погрешности определения координат характерных точек границ (Mt), с подставленными в такие формулы значениями и итоговые (вычисленные) значения Mt, м	Описание закрепления точки
	содержатся в Едином государственном реестре недвижимости		определены в результате выполнения комплексных кадастровых работ				
	X	Y	X	Y			
1	2	3	4	5	6	7	8
н309У	-	-	544589.47	3265036.37	Фотограмметрический метод	$Mt = \sqrt{(m_s^2 + m_g^2)}$	-
н310У	-	-	544589.85	3265038.92	Фотограмметрический метод	$Mt = \sqrt{(m_s^2 + m_g^2)}$	-
н311У	-	-	544587.45	3265038.83	Фотограмметрический метод	$Mt = \sqrt{(m_s^2 + m_g^2)}$	-
н312У	-	-	544587.45	3265036.53	Фотограмметрический метод	$Mt = \sqrt{(m_s^2 + m_g^2)}$	-
н309У	-	-	544589.47	3265036.37	Фотограмметрический метод	$Mt = \sqrt{(m_s^2 + m_g^2)}$	-

2. Сведения о частях границ уточняемого земельного участка с кадастровым номером 47:05:0105002:63 :

Обозначение части границ		Горизонтальное проложение (S), м	Описание прохождения части границ	Сведения о согласовании местоположения границ (согласовано/спорное)
от т.	до т.			
1	2	3	4	5
н309У	н310У	2.58	-	-
н310У	н311У	2.40	-	-
н311У	н312У	2.30	-	-
н312У	н309У	2.03	-	-

3. Сведения о характеристиках уточняемого земельного участка с кадастровым номером 47:05:0105002:63 :

№ п/п	Наименование характеристики земельного участка	Значение характеристики
1	2	3
1.	Сведения об адресе земельного участка	-
1.1.	Сведения об ином месте нахождения земельного участка, не являющегося объектом адресации, в структурированном виде	Российская Федерация, Ленинградская область, район Подпорожский, город Подпорожье, улица 1 Мая
1.2.	Дополнительные сведения о месте нахождения земельного участка	Российская Федерация, Ленинградская область, Подпорожский район, Подпорожье, ул. 1 Мая, опора 4
2.	Площадь земельного участка ± величина погрешности определения (вычисления) площади ($P \pm \Delta P$), м ²	5 ± 1
3.	Формула, примененная для вычисления предельной погрешности определения площади земельного участка, с подставленными значениями и итоговые (вычисленные) значения (ΔP), м ²	$\Delta P = 3.5 * Mt * \sqrt{P} = 3.5 * 0,1 * \sqrt{5} = 1$

3. Сведения о характеристиках уточняемого земельного участка с кадастровым номером 47:05:0105002:63 :

№ п/п	Наименование характеристики земельного участка	Значение характеристики
1	2	3
4.	Площадь земельного участка согласно сведениям Единого государственного реестра недвижимости (Ркад), м2	5
5.	Оценка расхождения Р и Ркад (Р - Ркад), м2	-
6.	Предельные минимальный и максимальный размеры земельного участка (Рмин и Рмакс), м2	- -
7.	Вид (виды) разрешенного использования	-
7.1.	Дополнительные сведения об использовании земельного участка	-
8.	Кадастровый или иной государственный учетный номер (инвентарный) здания, сооружения, объекта незавершенного строительства, расположенного на земельном участке	-
9.	Сведения о земельных участках (землях общего пользования, территории общего пользования), посредством которых обеспечивается доступ	Земли общего пользования
10.	Иные сведения	-

4. Пояснения к сведениям об уточняемом земельном участке с кадастровым номером 47:05:0105002:63 :

1.	-
----	---

Сведения об уточняемых земельных участках

1. Сведения о характерных точках границы уточняемого земельного участка с кадастровым номером 47:05:0105002:64 :

Система координат МСК-47, зона 3					Зона № 3		
Обозначение характерных точек границ	Координаты, м				Метод определения координат	Формулы, примененные для расчета средней квадратической погрешности определения координат характерных точек границ (Mt), с подставленными в такие формулы значениями и итоговые (вычисленные) значения Mt, м	Описание закрепления точки
	содержатся в Едином государственном реестре недвижимости		определены в результате выполнения комплексных кадастровых работ				
	X	Y	X	Y			
1	2	3	4	5	6	7	8
н313У	-	-	544588.45	3265021.83	Фотограмметрический метод	$Mt = \sqrt{(m_s^2 + m_g^2)}$	-
н314У	-	-	544586.45	3265022.03	Фотограмметрический метод	$Mt = \sqrt{(m_s^2 + m_g^2)}$	-
н315У	-	-	544585.97	3265019.55	Фотограмметрический метод	$Mt = \sqrt{(m_s^2 + m_g^2)}$	-
н316У	-	-	544587.97	3265019.24	Фотограмметрический метод	$Mt = \sqrt{(m_s^2 + m_g^2)}$	-
н313У	-	-	544588.45	3265021.83	Фотограмметрический метод	$Mt = \sqrt{(m_s^2 + m_g^2)}$	-

2. Сведения о частях границ уточняемого земельного участка с кадастровым номером 47:05:0105002:64 :

Обозначение части границ		Горизонтальное проложение (S), м	Описание прохождения части границ	Сведения о согласовании местоположения границ (согласовано/спорное)
от т.	до т.			
1	2	3	4	5
н313У	н314У	2.01	-	-
н314У	н315У	2.53	-	-
н315У	н316У	2.02	-	-
н316У	н313У	2.63	-	-

3. Сведения о характеристиках уточняемого земельного участка с кадастровым номером 47:05:0105002:64 :

№ п/п	Наименование характеристики земельного участка	Значение характеристики
1	2	3
1.	Сведения об адресе земельного участка	-
1.1.	Сведения об ином месте нахождения земельного участка, не являющегося объектом адресации, в структурированном виде	Российская Федерация, Ленинградская область, район Подпорожский, город Подпорожье, улица 1 Мая
1.2.	Дополнительные сведения о месте нахождения земельного участка	Российская Федерация, Ленинградская область, Подпорожский район, Подпорожье, ул. 1 Мая, опора 5
2.	Площадь земельного участка ± величина погрешности определения (вычисления) площади ($P \pm \Delta P$), м ²	5 ± 1
3.	Формула, примененная для вычисления предельной погрешности определения площади земельного участка, с подставленными значениями и итоговые (вычисленные) значения (ΔP), м ²	$\Delta P = 3.5 * Mt * \sqrt{P} = 3.5 * 0,1 * \sqrt{5} = 1$

3. Сведения о характеристиках уточняемого земельного участка с кадастровым номером 47:05:0105002:64 :

№ п/п	Наименование характеристики земельного участка	Значение характеристики
1	2	3
4.	Площадь земельного участка согласно сведениям Единого государственного реестра недвижимости (Ркад), м2	5
5.	Оценка расхождения Р и Ркад (Р - Ркад), м2	-
6.	Предельные минимальный и максимальный размеры земельного участка (Рмин и Рмакс), м2	- -
7.	Вид (виды) разрешенного использования	-
7.1.	Дополнительные сведения об использовании земельного участка	-
8.	Кадастровый или иной государственный учетный номер (инвентарный) здания, сооружения, объекта незавершенного строительства, расположенного на земельном участке	-
9.	Сведения о земельных участках (землях общего пользования, территории общего пользования), посредством которых обеспечивается доступ	Земли общего пользования
10.	Иные сведения	-

4. Пояснения к сведениям об уточняемом земельном участке с кадастровым номером 47:05:0105002:64 :

1.	-
----	---

Сведения об уточняемых земельных участках

1. Сведения о характерных точках границы уточняемого земельного участка с кадастровым номером 47:05:0105002:65 :

Система координат МСК-47, зона 3					Зона № 3		
Обозначение характерных точек границ	Координаты, м				Метод определения координат	Формулы, примененные для расчета средней квадратической погрешности определения координат характерных точек границ (Mt), с подставленными в такие формулы значениями и итоговые (вычисленные) значения Mt, м	Описание закрепления точки
	содержатся в Едином государственном реестре недвижимости		определены в результате выполнения комплексных кадастровых работ				
	X	Y	X	Y			
1	2	3	4	5	6	7	8
н317У	-	-	544588.35	3264998.43	Фотограмметрический метод	$Mt = \sqrt{(m_s^2 + m_g^2)}$	-
н318У	-	-	544588.55	3265001.03	Фотограмметрический метод	$Mt = \sqrt{(m_s^2 + m_g^2)}$	-
н319У	-	-	544586.35	3265001.03	Фотограмметрический метод	$Mt = \sqrt{(m_s^2 + m_g^2)}$	-
н320У	-	-	544586.35	3264998.93	Фотограмметрический метод	$Mt = \sqrt{(m_s^2 + m_g^2)}$	-
н317У	-	-	544588.35	3264998.43	Фотограмметрический метод	$Mt = \sqrt{(m_s^2 + m_g^2)}$	-

2. Сведения о частях границ уточняемого земельного участка с кадастровым номером 47:05:0105002:65 :

Обозначение части границ		Горизонтальное проложение (S), м	Описание прохождения части границ	Сведения о согласовании местоположения границ (согласовано/спорное)
от т.	до т.			
1	2	3	4	5
н317У	н318У	2.61	-	-
н318У	н319У	2.20	-	-
н319У	н320У	2.10	-	-
н320У	н317У	2.06	-	-

3. Сведения о характеристиках уточняемого земельного участка с кадастровым номером 47:05:0105002:65 :

№ п/п	Наименование характеристики земельного участка	Значение характеристики
1	2	3
1.	Сведения об адресе земельного участка	-
1.1.	Сведения об ином месте нахождения земельного участка, не являющегося объектом адресации, в структурированном виде	Российская Федерация, Ленинградская область, район Подпорожский, город Подпорожье, улица 1 Мая
1.2.	Дополнительные сведения о месте нахождения земельного участка	Российская Федерация, Ленинградская область, Подпорожский район, Подпорожье, ул. 1 Мая, опора 6
2.	Площадь земельного участка ± величина погрешности определения (вычисления) площади ($P \pm \Delta P$), м ²	5 ± 1
3.	Формула, примененная для вычисления предельной погрешности определения площади земельного участка, с подставленными значениями и итоговые (вычисленные) значения (ΔP), м ²	$\Delta P = 3.5 * Mt * \sqrt{P} = 3.5 * 0,1 * \sqrt{5} = 1$

3. Сведения о характеристиках уточняемого земельного участка с кадастровым номером 47:05:0105002:65 :

№ п/п	Наименование характеристики земельного участка	Значение характеристики
1	2	3
4.	Площадь земельного участка согласно сведениям Единого государственного реестра недвижимости (Ркад), м2	5
5.	Оценка расхождения Р и Ркад (Р - Ркад), м2	-
6.	Предельные минимальный и максимальный размеры земельного участка (Рмин и Рмакс), м2	- -
7.	Вид (виды) разрешенного использования	-
7.1.	Дополнительные сведения об использовании земельного участка	-
8.	Кадастровый или иной государственный учетный номер (инвентарный) здания, сооружения, объекта незавершенного строительства, расположенного на земельном участке	-
9.	Сведения о земельных участках (землях общего пользования, территории общего пользования), посредством которых обеспечивается доступ	Земли общего пользования
10.	Иные сведения	-

4. Пояснения к сведениям об уточняемом земельном участке с кадастровым номером 47:05:0105002:65 :

1.	-
----	---

Сведения об уточняемых земельных участках

1. Сведения о характерных точках границы уточняемого земельного участка с кадастровым номером 47:05:0105002:70 :

Система координат МСК-47, зона 3					Зона № 3		
Обозначение характерных точек границ	Координаты, м				Метод определения координат	Формулы, примененные для расчета средней квадратической погрешности определения координат характерных точек границ (Mt), с подставленными в такие формулы значениями и итоговые (вычисленные) значения Mt, м	Описание закрепления точки
	содержатся в Едином государственном реестре недвижимости		определены в результате выполнения комплексных кадастровых работ				
	X	Y	X	Y			
1	2	3	4	5	6	7	8
н321У	-	-	544672.65	3265000.53	Фотограмметрический метод	$Mt = \sqrt{(m_s^2 + m_g^2)}$	-
н322У	-	-	544670.81	3265001.70	Фотограмметрический метод	$Mt = \sqrt{(m_s^2 + m_g^2)}$	-
н323У	-	-	544669.58	3264999.65	Фотограмметрический метод	$Mt = \sqrt{(m_s^2 + m_g^2)}$	-
н324У	-	-	544671.85	3264998.43	Фотограмметрический метод	$Mt = \sqrt{(m_s^2 + m_g^2)}$	-
н321У	-	-	544672.65	3265000.53	Фотограмметрический метод	$Mt = \sqrt{(m_s^2 + m_g^2)}$	-

2. Сведения о частях границ уточняемого земельного участка с кадастровым номером 47:05:0105002:70 :

Обозначение части границ		Горизонтальное проложение (S), м	Описание прохождения части границ	Сведения о согласовании местоположения границ (согласовано/спорное)
от т.	до т.			
1	2	3	4	5
н321У	н322У	2.18	-	-
н322У	н323У	2.39	-	-
н323У	н324У	2.58	-	-
н324У	н321У	2.25	-	-

3. Сведения о характеристиках уточняемого земельного участка с кадастровым номером 47:05:0105002:70 :

№ п/п	Наименование характеристики земельного участка	Значение характеристики
1	2	3
1.	Сведения об адресе земельного участка	-
1.1.	Сведения об ином месте нахождения земельного участка, не являющегося объектом адресации, в структурированном виде	Российская Федерация, Ленинградская область, район Подпорожский, город Подпорожье, улица 1 Мая
1.2.	Дополнительные сведения о месте нахождения земельного участка	Российская Федерация, Ленинградская область, Подпорожский район, Подпорожье, ул. 1 Мая, опора 11
2.	Площадь земельного участка ± величина погрешности определения (вычисления) площади ($P \pm \Delta P$), м ²	5 ± 1
3.	Формула, примененная для вычисления предельной погрешности определения площади земельного участка, с подставленными значениями и итоговые (вычисленные) значения (ΔP), м ²	$\Delta P = 3.5 * Mt * \sqrt{P} = 3.5 * 0,1 * \sqrt{5} = 1$

3. Сведения о характеристиках уточняемого земельного участка с кадастровым номером 47:05:0105002:70 :

№ п/п	Наименование характеристики земельного участка	Значение характеристики
1	2	3
4.	Площадь земельного участка согласно сведениям Единого государственного реестра недвижимости (Ркад), м2	5
5.	Оценка расхождения Р и Ркад (Р - Ркад), м2	-
6.	Предельные минимальный и максимальный размеры земельного участка (Рмин и Рмакс), м2	- -
7.	Вид (виды) разрешенного использования	-
7.1.	Дополнительные сведения об использовании земельного участка	-
8.	Кадастровый или иной государственный учетный номер (инвентарный) здания, сооружения, объекта незавершенного строительства, расположенного на земельном участке	-
9.	Сведения о земельных участках (землях общего пользования, территории общего пользования), посредством которых обеспечивается доступ	Земли общего пользования
10.	Иные сведения	-

4. Пояснения к сведениям об уточняемом земельном участке с кадастровым номером 47:05:0105002:70 :

1.	-
----	---

Сведения об уточняемых земельных участках

1. Сведения о характерных точках границы уточняемого земельного участка с кадастровым номером 47:05:0105002:71 :

Система координат МСК-47, зона 3					Зона № 3		
Обозначение характерных точек границ	Координаты, м				Метод определения координат	Формулы, примененные для расчета средней квадратической погрешности определения координат характерных точек границ (Mt), с подставленными в такие формулы значениями и итоговые (вычисленные) значения Mt, м	Описание закрепления точки
	содержатся в Едином государственном реестре недвижимости		определены в результате выполнения комплексных кадастровых работ				
	X	Y	X	Y			
1	2	3	4	5	6	7	8
н325У	-	-	544590.28	3265124.31	Фотограмметрический метод	$Mt = \sqrt{(m_s^2 + m_g^2)}$	-
н326У	-	-	544590.09	3265126.54	Фотограмметрический метод	$Mt = \sqrt{(m_s^2 + m_g^2)}$	-
н327У	-	-	544587.86	3265126.38	Фотограмметрический метод	$Mt = \sqrt{(m_s^2 + m_g^2)}$	-
н328У	-	-	544587.95	3265124.09	Фотограмметрический метод	$Mt = \sqrt{(m_s^2 + m_g^2)}$	-
н325У	-	-	544590.28	3265124.31	Фотограмметрический метод	$Mt = \sqrt{(m_s^2 + m_g^2)}$	-

2. Сведения о частях границ уточняемого земельного участка с кадастровым номером 47:05:0105002:71 :

Обозначение части границ		Горизонтальное проложение (S), м	Описание прохождения части границ	Сведения о согласовании местоположения границ (согласовано/спорное)
от т.	до т.			
1	2	3	4	5
н325У	н326У	2.24	-	-
н326У	н327У	2.24	-	-
н327У	н328У	2.29	-	-
н328У	н325У	2.34	-	-

3. Сведения о характеристиках уточняемого земельного участка с кадастровым номером 47:05:0105002:71 :

№ п/п	Наименование характеристики земельного участка	Значение характеристики
1	2	3
1.	Сведения об адресе земельного участка	-
1.1.	Сведения об ином месте нахождения земельного участка, не являющегося объектом адресации, в структурированном виде	Российская Федерация, Ленинградская область, район Подпорожский, город Подпорожье, улица 1 Мая
1.2.	Дополнительные сведения о месте нахождения земельного участка	Российская Федерация, Ленинградская область, Подпорожский район, Подпорожье, ул. 1 Мая, опора 12
2.	Площадь земельного участка ± величина погрешности определения (вычисления) площади ($P \pm \Delta P$), м ²	5 ± 1
3.	Формула, примененная для вычисления предельной погрешности определения площади земельного участка, с подставленными значениями и итоговые (вычисленные) значения (ΔP), м ²	$\Delta P = 3.5 * Mt * \sqrt{P} = 3.5 * 0,1 * \sqrt{5} = 1$

3. Сведения о характеристиках уточняемого земельного участка с кадастровым номером 47:05:0105002:71 :

№ п/п	Наименование характеристики земельного участка	Значение характеристики
1	2	3
4.	Площадь земельного участка согласно сведениям Единого государственного реестра недвижимости (Ркад), м2	5
5.	Оценка расхождения Р и Ркад (Р - Ркад), м2	-
6.	Предельные минимальный и максимальный размеры земельного участка (Рмин и Рмакс), м2	- -
7.	Вид (виды) разрешенного использования	-
7.1.	Дополнительные сведения об использовании земельного участка	-
8.	Кадастровый или иной государственный учетный номер (инвентарный) здания, сооружения, объекта незавершенного строительства, расположенного на земельном участке	-
9.	Сведения о земельных участках (землях общего пользования, территории общего пользования), посредством которых обеспечивается доступ	Земли общего пользования
10.	Иные сведения	-

4. Пояснения к сведениям об уточняемом земельном участке с кадастровым номером 47:05:0105002:71 :

1.	-
----	---

Сведения об уточняемых земельных участках

1. Сведения о характерных точках границы уточняемого земельного участка с кадастровым номером 47:05:0105002:72 :

Система координат МСК-47, зона 3					Зона № 3		
Обозначение характерных точек границ	Координаты, м				Метод определения координат	Формулы, примененные для расчета средней квадратической погрешности определения координат характерных точек границ (Mt), с подставленными в такие формулы значениями и итоговые (вычисленные) значения Mt, м	Описание закрепления точки
	содержатся в Едином государственном реестре недвижимости		определены в результате выполнения комплексных работ				
	X	Y	X	Y			
1	2	3	4	5	6	7	8
н329У	-	-	544588.07	3265177.36	Фотограмметрический метод	$Mt = \sqrt{(m_s^2 + m_g^2)}$	-
н330У	-	-	544585.85	3265177.68	Фотограмметрический метод	$Mt = \sqrt{(m_s^2 + m_g^2)}$	-
н331У	-	-	544585.86	3265175.16	Фотограмметрический метод	$Mt = \sqrt{(m_s^2 + m_g^2)}$	-
н332У	-	-	544588.47	3265175.36	Фотограмметрический метод	$Mt = \sqrt{(m_s^2 + m_g^2)}$	-
н329У	-	-	544588.07	3265177.36	Фотограмметрический метод	$Mt = \sqrt{(m_s^2 + m_g^2)}$	-

2. Сведения о частях границ уточняемого земельного участка с кадастровым номером 47:05:0105002:72 :

Обозначение части границ		Горизонтальное проложение (S), м	Описание прохождения части границ	Сведения о согласовании местоположения границ (согласовано/спорное)
от т.	до т.			
1	2	3	4	5
н329У	н330У	2.24	-	-
н330У	н331У	2.52	-	-
н331У	н332У	2.62	-	-
н332У	н329У	2.04	-	-

3. Сведения о характеристиках уточняемого земельного участка с кадастровым номером 47:05:0105002:72 :

№ п/п	Наименование характеристики земельного участка	Значение характеристики
1	2	3
1.	Сведения об адресе земельного участка	-
1.1.	Сведения об ином месте нахождения земельного участка, не являющегося объектом адресации, в структурированном виде	Российская Федерация, Ленинградская область, район Подпорожский, город Подпорожье, улица 1 Мая
1.2.	Дополнительные сведения о месте нахождения земельного участка	Российская Федерация, Ленинградская область, Подпорожский район, Подпорожье, ул. 1 Мая, опора 13
2.	Площадь земельного участка ± величина погрешности определения (вычисления) площади ($P \pm \Delta P$), м ²	5 ± 1
3.	Формула, примененная для вычисления предельной погрешности определения площади земельного участка, с подставленными значениями и итоговые (вычисленные) значения (ΔP), м ²	$\Delta P = 3.5 * Mt * \sqrt{P} = 3.5 * 0,1 * \sqrt{5} = 1$

3. Сведения о характеристиках уточняемого земельного участка с кадастровым номером 47:05:0105002:72 :

№ п/п	Наименование характеристики земельного участка	Значение характеристики
1	2	3
4.	Площадь земельного участка согласно сведениям Единого государственного реестра недвижимости (Ркад), м2	5
5.	Оценка расхождения Р и Ркад (Р - Ркад), м2	-
6.	Предельные минимальный и максимальный размеры земельного участка (Рмин и Рмакс), м2	- -
7.	Вид (виды) разрешенного использования	-
7.1.	Дополнительные сведения об использовании земельного участка	-
8.	Кадастровый или иной государственный учетный номер (инвентарный) здания, сооружения, объекта незавершенного строительства, расположенного на земельном участке	-
9.	Сведения о земельных участках (землях общего пользования, территории общего пользования), посредством которых обеспечивается доступ	Земли общего пользования
10.	Иные сведения	-

4. Пояснения к сведениям об уточняемом земельном участке с кадастровым номером 47:05:0105002:72 :

1.	-
----	---

Сведения об уточняемых земельных участках, необходимые для исправления реестровых ошибок в сведениях о местоположении их границ

1. Сведения о характерных точках границ уточняемого земельного участка с кадастровым номером 47:05:0105002:55 :

Система координат МСК 47 зона 3					Зона № 3		
Обозначение характерных точек границ	Координаты, м				Метод определения координат	Формулы, примененные для расчета средней квадратической погрешности определения координат характерных точек границ (Mt), с подставленными значениями и итоговые (вычисленные) значения Mt, м	Описание закрепления точки
	содержатся в Едином государственном реестре недвижимости		определены в результате выполнения комплексных кадастровых работ				
	X	Y	X	Y			
1	2	3	4	5	6	7	8
1	544693.32	3265974.34	544693.32	3265974.34	Фотограмметрический метод	$Mt = \sqrt{(m_s^2 + m_g^2)}$	-
2	544690.44	3265974.31	544690.44	3265974.31	Фотограмметрический метод	$Mt = \sqrt{(m_s^2 + m_g^2)}$	-
3	544685.00	3265974.69	544685.00	3265974.69	Фотограмметрический метод	$Mt = \sqrt{(m_s^2 + m_g^2)}$	-
4	544601.46	3265975.33	544601.46	3265975.33	Фотограмметрический метод	$Mt = \sqrt{(m_s^2 + m_g^2)}$	-
5	544601.62	3266004.63	544601.62	3266004.63	Фотограмметрический метод	$Mt = \sqrt{(m_s^2 + m_g^2)}$	-
6	544615.11	3266006.62	544615.11	3266006.62	Фотограмметрический метод	$Mt = \sqrt{(m_s^2 + m_g^2)}$	-
7	544627.63	3266005.09	544627.63	3266005.09	Фотограмметрический метод	$Mt = \sqrt{(m_s^2 + m_g^2)}$	-
8	544669.58	3265995.29	544669.58	3265995.29	Фотограмметрический метод	$Mt = \sqrt{(m_s^2 + m_g^2)}$	-
9	544694.31	3266003.40	544694.31	3266003.40	Фотограмметрический метод	$Mt = \sqrt{(m_s^2 + m_g^2)}$	-
1	544693.32	3265974.34	544693.32	3265974.34	Фотограмметрический метод	$Mt = \sqrt{(m_s^2 + m_g^2)}$	-

2. Сведения о частях границ уточняемого земельного участка с кадастровым номером 47:05:0105002:55 :

Обозначение части границ		Горизонтальное проложение (S), м	Описание прохождения части границ	Сведения о согласовании местоположения границ (согласовано/спорное)
от т.	до т.			
1	2	3	4	5
1	2	2.88	-	-
2	3	5.45	-	-
3	4	83.54	-	-
4	5	29.30	-	-
5	6	13.64	-	-
6	7	12.61	-	-
7	8	43.08	-	-
8	9	26.03	-	-
9	1	29.08	-	-

3. Сведения о характеристиках уточняемого земельного участка с кадастровым номером 47:05:0105002:55 :		
№ п/п	Наименование характеристики	Значение характеристики
1	2	3
1.	Сведения об адресе земельного участка	Российская Федерация, 187782, Ленинградская область, район Подпорожский, город Подпорожье, улица 1 Мая, земельный участок 59 5a7ae0b8-3b64-497a-a802-2 a80511228b2
1.1.	Сведения об ином месте нахождения земельного участка, не являющегося объектом адресации, в структурированном виде	-
1.2.	Дополнительные сведения о месте нахождения земельного участка	-
2.	Площадь земельного участка ± величина погрешности определения (вычисления) площади ($P \pm \Delta P$), м ²	2451 ± 17
3.	Формула, примененная для расчета предельной допустимой погрешности определения площади земельного участка, с подставленными значениями и итоговые (вычисленные) значения (ΔP), м ²	$\Delta P = 3.5 * M_t * \sqrt{P}$
4.	Площадь земельного участка согласно сведениям Единого государственного реестра недвижимости (Ркад), м ²	2451
5.	Оценка расхождения P и Ркад (P - Ркад), м ²	-
6.	Предельные минимальный и максимальный размеры земельного участка (Рмин и Рмакс), м ²	- -
7.	Кадастровый номер или иной государственный учетный номер (инвентарный) объекта недвижимости, расположенного на земельном участке	47:05:0105002:100
8.	Вид (виды) разрешенного использования	для размещения дома индивидуальной жилой застройки
8.1.	Дополнительные сведения об использовании земельного участка	-
9.	Сведения о земельных участках (землях общего пользования, территории общего пользования), посредством которых обеспечивается доступ	Земли общего пользования
10.	Иные сведения	-
4. Пояснения к сведениям об уточняемом земельном участке с кадастровым номером 47:05:0105002:55 :		
1.	-	

Сведения об уточняемых земельных участках, необходимые для исправления реестровых ошибок в сведениях о местоположении их границ

1. Сведения о характерных точках границ уточняемого земельного участка с кадастровым номером 47:05:0105002:1 :

Система координат 47.3					Зона № 3		
Обозначение характерных точек границ	Координаты, м				Метод определения координат	Формулы, примененные для расчета средней квадратической погрешности определения координат характерных точек границ (Mt), с подставленными значениями и итоговые (вычисленные) значения Mt, м	Описание закрепления точки
	содержатся в Едином государственном реестре недвижимости		определены в результате выполнения комплексных кадастровых работ				
	X	Y	X	Y			
1	2	3	4	5	6	7	8
10	544643.37	3265438.45	544643.37	3265438.45	Фотограмметрический метод	$Mt = \sqrt{(m_s^2 + m_g^2)}$	-
11	544643.22	3265470.94	544643.22	3265470.94	Фотограмметрический метод	$Mt = \sqrt{(m_s^2 + m_g^2)}$	-
н112У	-	-	544637.89	3265470.99	Фотограмметрический метод	$Mt = \sqrt{(m_s^2 + m_g^2)}$	-
12	544605.23	3265471.30	544605.23	3265471.30	Фотограмметрический метод	$Mt = \sqrt{(m_s^2 + m_g^2)}$	-
13	544604.37	3265460.85	544604.37	3265460.85	Фотограмметрический метод	$Mt = \sqrt{(m_s^2 + m_g^2)}$	-
14	544600.68	3265460.74	544600.68	3265460.74	Фотограмметрический метод	$Mt = \sqrt{(m_s^2 + m_g^2)}$	-
15	544601.17	3265441.19	544601.17	3265441.19	Фотограмметрический метод	$Mt = \sqrt{(m_s^2 + m_g^2)}$	-
16	544628.52	3265439.72	544628.52	3265439.72	Фотограмметрический метод	$Mt = \sqrt{(m_s^2 + m_g^2)}$	-
10	544643.37	3265438.45	544643.37	3265438.45	Фотограмметрический метод	$Mt = \sqrt{(m_s^2 + m_g^2)}$	-

2. Сведения о частях границ уточняемого земельного участка с кадастровым номером 47:05:0105002:1 :

Обозначение части границ		Горизонтальное проложение (S), м	Описание прохождения части границ	Сведения о согласовании местоположения границ (согласовано/спорное)
от т.	до т.			
1	2	3	4	5
10	11	32.49	-	-
11	н112У	5.33	-	-
н112У	12	32.66	-	-
12	13	10.49	-	-
13	14	3.69	-	-
14	15	19.56	-	-
15	16	27.39	-	-
16	10	14.90	-	-

3. Сведения о характеристиках уточняемого земельного участка с кадастровым номером 47:05:0105002:1 :		
№ п/п	Наименование характеристики	Значение характеристики
1	2	3
1.	Сведения об адресе земельного участка	Российская Федерация, 187782, Ленинградская область, район Подпорожский, город Подпорожье, улица 1 Мая, земельный участок 25 07fd6dd0-ad10-40d7-a118-8e5472695129
1.1.	Сведения об ином месте нахождения земельного участка, не являющегося объектом адресации, в структурированном виде	-
1.2.	Дополнительные сведения о месте нахождения земельного участка	-
2.	Площадь земельного участка ± величина погрешности определения (вычисления) площади ($P \pm \Delta P$), м ²	1279 ± 13
3.	Формула, примененная для расчета предельной допустимой погрешности определения площади земельного участка, с подставленными значениями и итоговые (вычисленные) значения (ΔP), м ²	$\Delta P = 3.5 * M_t * \sqrt{P}$
4.	Площадь земельного участка согласно сведениям Единого государственного реестра недвижимости (Ркад), м ²	1280
5.	Оценка расхождения Р и Ркад (Р - Ркад), м ²	1
6.	Предельные минимальный и максимальный размеры земельного участка (Рмин и Рмакс), м ²	- -
7.	Кадастровый номер или иной государственный учетный номер (инвентарный) объекта недвижимости, расположенного на земельном участке	-
8.	Вид (виды) разрешенного использования	для индивидуального жилищного строительства
8.1.	Дополнительные сведения об использовании земельного участка	-
9.	Сведения о земельных участках (землях общего пользования, территории общего пользования), посредством которых обеспечивается доступ	Земли общего пользования
10.	Иные сведения	-
4. Пояснения к сведениям об уточняемом земельном участке с кадастровым номером 47:05:0105002:1 :		
1.	-	

Сведения об уточняемых земельных участках, необходимые для исправления реестровых ошибок в сведениях о местоположении их границ

1. Сведения о характерных точках границ уточняемого земельного участка с кадастровым номером 47:05:0105002:163 :

Система координат МСК 47 зона 3					Зона № 3		
Обозначение характерных точек границ	Координаты, м				Метод определения координат	Формулы, примененные для расчета средней квадратической погрешности определения координат характерных точек границ (Mt), с подставленными в такие формулы значениями и итоговые (вычисленные) значения Mt, м	Описание закрепления точки
	содержатся в Едином государственном реестре недвижимости		определены в результате выполнения комплексных кадастровых работ				
	X	Y	X	Y			
1	2	3	4	5	6	7	8
17	544666.05	3266063.93	544666.05	3266063.93	Фотограмметрический метод	$Mt = \sqrt{(m_s^2 + m_g^2)}$	-
18	544665.81	3266089.69	544665.81	3266089.69	Фотограмметрический метод	$Mt = \sqrt{(m_s^2 + m_g^2)}$	-
19	544627.88	3266089.05	544627.88	3266089.05	Фотограмметрический метод	$Mt = \sqrt{(m_s^2 + m_g^2)}$	-
20	544627.96	3266063.18	544627.96	3266063.18	Фотограмметрический метод	$Mt = \sqrt{(m_s^2 + m_g^2)}$	-
21	544639.42	3266062.50	544639.42	3266062.50	Фотограмметрический метод	$Mt = \sqrt{(m_s^2 + m_g^2)}$	-
22	544644.32	3266062.64	544644.32	3266062.64	Фотограмметрический метод	$Mt = \sqrt{(m_s^2 + m_g^2)}$	-
н36У	-	-	544652.04	3266063.10	Фотограмметрический метод	$Mt = \sqrt{(m_s^2 + m_g^2)}$	-
н38У	-	-	544662.58	3266063.72	Фотограмметрический метод	$Mt = \sqrt{(m_s^2 + m_g^2)}$	-
17	544666.05	3266063.93	544666.05	3266063.93	Фотограмметрический метод	$Mt = \sqrt{(m_s^2 + m_g^2)}$	-

2. Сведения о частях границ уточняемого земельного участка с кадастровым номером 47:05:0105002:163 :

Обозначение части границ		Горизонтальное проложение (S), м	Описание прохождения части границ	Сведения о согласовании местоположения границ (согласовано/спорное)
от т.	до т.			
1	2	3	4	5
17	18	25.76	-	-
18	19	37.94	-	-
19	20	25.87	-	-
20	21	11.48	-	-
21	22	4.90	-	-
22	н36У	7.73	-	-
н36У	н38У	10.56	-	-
н38У	17	3.48	-	-

3. Сведения о характеристиках уточняемого земельного участка с кадастровым номером 47:05:0105002:163 :

№ п/п	Наименование характеристики	Значение характеристики
1	2	3
1.	Сведения об адресе земельного участка	-

3. Сведения о характеристиках уточняемого земельного участка с кадастровым номером 47:05:0105002:163 :		
№ п/п	Наименование характеристики	Значение характеристики
1	2	3
1.1.	Сведения об ином месте нахождения земельного участка, не являющегося объектом адресации, в структурированном виде	Российская Федерация, Ленинградская область, м.р-н Подпорожский, г.п Подпорожское, город Подпорожье, улица 1 Мая
1.2.	Дополнительные сведения о месте нахождения земельного участка	Российская Федерация, Ленинградская область, Подпорожский муниципальный район, Подпорожское городское поселение, г. Подпорожье, ул. 1 Мая, вблизи д.63
2.	Площадь земельного участка ± величина погрешности определения (вычисления) площади ($P \pm \Delta P$), м2	1000 ± 11
3.	Формула, примененная для расчета предельной допустимой погрешности определения площади земельного участка, с подставленными значениями и итоговые (вычисленные) значения (ΔP), м2	$\Delta P = 3.5 * M_t * \sqrt{P}$
4.	Площадь земельного участка согласно сведениям Единого государственного реестра недвижимости (Ркад), м2	1000
5.	Оценка расхождения Р и Ркад ($P - P_{кад}$), м2	-
6.	Предельные минимальный и максимальный размеры земельного участка ($P_{мин}$ и $P_{макс}$), м2	- -
7.	Кадастровый номер или иной государственный учетный номер (инвентарный) объекта недвижимости, расположенного на земельном участке	-
8.	Вид (виды) разрешенного использования	для огородничества
8.1.	Дополнительные сведения об использовании земельного участка	-
9.	Сведения о земельных участках (землях общего пользования, территории общего пользования), посредством которых обеспечивается доступ	Земли общего пользования
10.	Иные сведения	-
4. Пояснения к сведениям об уточняемом земельном участке с кадастровым номером 47:05:0105002:163 :		
1.	-	

Сведения об уточняемых земельных участках, необходимые для исправления реестровых ошибок в сведениях о местоположении их границ

1. Сведения о характерных точках границ уточняемого земельного участка с кадастровым номером 47:05:0105002:18 :

Система координат 47.3					Зона № 3		
Обозначение характерных точек границ	Координаты, м				Метод определения координат	Формулы, примененные для расчета средней квадратической погрешности определения координат характерных точек границ (Mt), с подставленными в такие формулы значениями и итоговые (вычисленные) значения Mt, м	Описание закрепления точки
	содержатся в Едином государственном реестре недвижимости		определены в результате выполнения комплексных кадастровых работ				
	X	Y	X	Y			
1	2	3	4	5	6	7	8
23	544653.86	3265379.38	544653.86	3265379.38	Фотограмметрический метод	$Mt = \sqrt{(m_s^2 + m_g^2)}$	-
24	544654.17	3265390.82	544654.17	3265390.82	Фотограмметрический метод	$Mt = \sqrt{(m_s^2 + m_g^2)}$	-
25	544652.10	3265412.07	544652.10	3265412.07	Фотограмметрический метод	$Mt = \sqrt{(m_s^2 + m_g^2)}$	-
26	544649.07	3265424.34	544649.07	3265424.34	Фотограмметрический метод	$Mt = \sqrt{(m_s^2 + m_g^2)}$	-
27	544598.27	3265422.36	544598.27	3265422.36	Фотограмметрический метод	$Mt = \sqrt{(m_s^2 + m_g^2)}$	-
28	544598.75	3265395.56	544598.75	3265395.56	Фотограмметрический метод	$Mt = \sqrt{(m_s^2 + m_g^2)}$	-
29	544620.38	3265398.59	544620.38	3265398.59	Фотограмметрический метод	$Mt = \sqrt{(m_s^2 + m_g^2)}$	-
30	544623.22	3265397.11	544623.22	3265397.11	Фотограмметрический метод	$Mt = \sqrt{(m_s^2 + m_g^2)}$	-
31	544623.22	3265394.74	544623.22	3265394.74	Фотограмметрический метод	$Mt = \sqrt{(m_s^2 + m_g^2)}$	-
32	544631.28	3265384.45	544631.28	3265384.45	Фотограмметрический метод	$Mt = \sqrt{(m_s^2 + m_g^2)}$	-
n106У	-	-	544651.96	3265379.81	Фотограмметрический метод	$Mt = \sqrt{(m_s^2 + m_g^2)}$	-
23	544653.86	3265379.38	544653.86	3265379.38	Фотограмметрический метод	$Mt = \sqrt{(m_s^2 + m_g^2)}$	-

2. Сведения о частях границ уточняемого земельного участка с кадастровым номером 47:05:0105002:18 :

Обозначение части границ		Горизонтальное проложение (S), м	Описание прохождения части границ	Сведения о согласовании местоположения границ (согласовано/спорное)
от т.	до т.			
1	2	3	4	5
23	24	11.44	-	-
24	25	21.35	-	-
25	26	12.64	-	-
26	27	50.84	-	-
27	28	26.80	-	-
28	29	21.84	-	-
29	30	3.20	-	-
30	31	2.37	-	-
31	32	13.07	-	-

2. Сведения о частях границ уточняемого земельного участка с кадастровым номером 47:05:0105002:18 :				
Обозначение части границ		Горизонтальное проложение (S), м	Описание прохождения части границ	Сведения о согласовании местоположения границ (согласовано/спорное)
от т.	до т.			
1	2	3	4	5
32	н106У	21.19	-	-
н106У	23	1.95	-	-
3. Сведения о характеристиках уточняемого земельного участка с кадастровым номером 47:05:0105002:18 :				
№ п/п	Наименование характеристики		Значение характеристики	
1	2		3	
1.	Сведения об адресе земельного участка		Российская Федерация, 187782, Ленинградская область, район Подпорожский, город Подпорожье, улица 1 Мая, земельный участок 23 f6deaaa4-7246-4d54-9123-d63c53 a7993c	
1.1.	Сведения об ином месте нахождения земельного участка, не являющегося объектом адресации, в структурированном виде		-	
1.2.	Дополнительные сведения о месте нахождения земельного участка		-	
2.	Площадь земельного участка ± величина погрешности определения (вычисления) площади (P ± ΔP), м2		1806 ± 15	
3.	Формула, примененная для расчета предельной допустимой погрешности определения площади земельного участка, с подставленными значениями и итоговые (вычисленные) значения (ΔP), м2		$\Delta P = 3.5 * M_t * \sqrt{P}$	
4.	Площадь земельного участка согласно сведениям Единого государственного реестра недвижимости (P _{кад}), м2		1806	
5.	Оценка расхождения P и P _{кад} (P - P _{кад}), м2		-	
6.	Предельные минимальный и максимальный размеры земельного участка (P _{мин} и P _{макс}), м2		- -	
7.	Кадастровый номер или иной государственный учетный номер (инвентарный) объекта недвижимости, расположенного на земельном участке		47:05:0105002:123	
8.	Вид (виды) разрешенного использования		для индивидуального жилищного строительства	
8.1.	Дополнительные сведения об использовании земельного участка		-	
9.	Сведения о земельных участках (землях общего пользования, территории общего пользования), посредством которых обеспечивается доступ		Земли общего пользования	
10.	Иные сведения		-	
4. Пояснения к сведениям об уточняемом земельном участке с кадастровым номером 47:05:0105002:18 :				
1.	-			

Сведения об уточняемых земельных участках, необходимые для исправления реестровых ошибок в сведениях о местоположении их границ

1. Сведения о характерных точках границ уточняемого земельного участка с кадастровым номером 47:05:0105002:30 :

Система координат МСК 47 зона 3					Зона № 3		
Обозначение характерных точек границ	Координаты, м				Метод определения координат	Формулы, примененные для расчета средней квадратической погрешности определения координат характерных точек границ (Mt), с подставленными в такие формулы значениями и итоговые (вычисленные) значения Mt, м	Описание закрепления точки
	содержатся в Едином государственном реестре недвижимости		определены в результате выполнения комплексных кадастровых работ				
	X	Y	X	Y			
1	2	3	4	5	6	7	8
33	544674.14	3265951.37	544674.14	3265951.37	Фотограмметрический метод	$Mt = \sqrt{(m_s^2 + m_g^2)}$	Штырь, арматура, стержень
34	544673.28	3265973.28	544673.28	3265973.28	Фотограмметрический метод	$Mt = \sqrt{(m_s^2 + m_g^2)}$	Штырь, арматура, стержень
35	544662.35	3265973.03	544662.35	3265973.03	Фотограмметрический метод	$Mt = \sqrt{(m_s^2 + m_g^2)}$	Штырь, арматура, стержень
36	544663.20	3265951.05	544663.20	3265951.05	Фотограмметрический метод	$Mt = \sqrt{(m_s^2 + m_g^2)}$	Штырь, арматура, стержень
н88У	-	-	544666.88	3265951.16	Фотограмметрический метод	$Mt = \sqrt{(m_s^2 + m_g^2)}$	Штырь, арматура, стержень
33	544674.14	3265951.37	544674.14	3265951.37	Фотограмметрический метод	$Mt = \sqrt{(m_s^2 + m_g^2)}$	Штырь, арматура, стержень

2. Сведения о частях границ уточняемого земельного участка с кадастровым номером 47:05:0105002:30 :

Обозначение части границ		Горизонтальное проложение (S), м	Описание прохождения части границ	Сведения о согласовании местоположения границ (согласовано/спорное)
от т.	до т.			
1	2	3	4	5
33	34	21.93	-	-
34	35	10.93	-	-
35	36	22.00	-	-
36	н88У	3.68	-	-
н88У	33	7.26	-	-

3. Сведения о характеристиках уточняемого земельного участка с кадастровым номером 47:05:0105002:30 :

№ п/п	Наименование характеристики	Значение характеристики
1	2	3
1.	Сведения об адресе земельного участка	-
1.1.	Сведения об ином месте нахождения земельного участка, не являющегося объектом адресации, в структурированном виде	Российская Федерация, Ленинградская область, район Подпорожский, город Подпорожье, улица 1 Мая

3. Сведения о характеристиках уточняемого земельного участка с кадастровым номером 47:05:0105002:30 :		
№ п/п	Наименование характеристики	Значение характеристики
1	2	3
1.2.	Дополнительные сведения о месте нахождения земельного участка	Российская Федерация, Ленинградская область, Подпорожский район, Подпорожье, ул. 1 Мая, д. 57
2.	Площадь земельного участка ± величина погрешности определения (вычисления) площади ($P \pm \Delta P$), м ²	240 ± 5
3.	Формула, примененная для расчета предельной допустимой погрешности определения площади земельного участка, с подставленными значениями и итоговые (вычисленные) значения (ΔP), м ²	$\Delta P = 3.5 * M_t * \sqrt{P}$
4.	Площадь земельного участка согласно сведениям Единого государственного реестра недвижимости (Р _{кад}), м ²	240
5.	Оценка расхождения Р и Р _{кад} (Р - Р _{кад}), м ²	-
6.	Предельные минимальный и максимальный размеры земельного участка (Р _{мин} и Р _{макс}), м ²	- -
7.	Кадастровый номер или иной государственный учетный номер (инвентарный) объекта недвижимости, расположенного на земельном участке	-
8.	Вид (виды) разрешенного использования	для индивидуального жилищного строительства
8.1.	Дополнительные сведения об использовании земельного участка	-
9.	Сведения о земельных участках (землях общего пользования, территории общего пользования), посредством которых обеспечивается доступ	Земли общего пользования
10.	Иные сведения	-
4. Пояснения к сведениям об уточняемом земельном участке с кадастровым номером 47:05:0105002:30 :		
1.	-	

Сведения об уточняемых земельных участках, необходимые для исправления реестровых ошибок в сведениях о местоположении их границ

1. Сведения о характерных точках границ уточняемого земельного участка с кадастровым номером 47:05:0105002:33 :

Система координат МСК 47 зона 3					Зона № 3		
Обозначение характерных точек границ	Координаты, м				Метод определения координат	Формулы, примененные для расчета средней квадратической погрешности определения координат характерных точек границ (Mt), с подставленными в такие формулы значениями и итоговые (вычисленные) значения Mt, м	Описание закрепления точки
	содержатся в Едином государственном реестре недвижимости		определены в результате выполнения комплексных кадастровых работ				
	X	Y	X	Y			
1	2	3	4	5	6	7	8
36	544663.20	3265951.05	544663.20	3265951.05	Фотограмметрический метод	$Mt = \sqrt{(m_s^2 + m_g^2)}$	Штырь, арматура, стержень
35	544662.35	3265973.03	544662.35	3265973.03	Фотограмметрический метод	$Mt = \sqrt{(m_s^2 + m_g^2)}$	Штырь, арматура, стержень
37	544648.86	3265972.88	544648.86	3265972.88	Фотограмметрический метод	$Mt = \sqrt{(m_s^2 + m_g^2)}$	Примыкание забора к зданию
38	544648.85	3265973.73	544648.85	3265973.73	Фотограмметрический метод	$Mt = \sqrt{(m_s^2 + m_g^2)}$	Угол здания (сооружения)
39	544642.79	3265973.69	544642.79	3265973.69	Фотограмметрический метод	$Mt = \sqrt{(m_s^2 + m_g^2)}$	Угол здания (сооружения)
40	544642.80	3265972.69	544642.80	3265972.69	Фотограмметрический метод	$Mt = \sqrt{(m_s^2 + m_g^2)}$	Примыкание забора к зданию
41	544618.23	3265972.86	544618.23	3265972.86	Фотограмметрический метод	$Mt = \sqrt{(m_s^2 + m_g^2)}$	Угол здания (сооружения)
42	544606.90	3265972.74	544606.90	3265972.74	Фотограмметрический метод	$Mt = \sqrt{(m_s^2 + m_g^2)}$	Угол здания (сооружения)
43	544602.19	3265973.10	544602.19	3265973.10	Фотограмметрический метод	$Mt = \sqrt{(m_s^2 + m_g^2)}$	Угол забора (изгороди, ограды)
44	544602.13	3265949.45	544602.13	3265949.45	Фотограмметрический метод	$Mt = \sqrt{(m_s^2 + m_g^2)}$	Угол забора (изгороди, ограды)
н86У	-	-	544649.49	3265950.69	Фотограмметрический метод	$Mt = \sqrt{(m_s^2 + m_g^2)}$	Угол забора (изгороди, ограды)
36	544663.20	3265951.05	544663.20	3265951.05	Фотограмметрический метод	$Mt = \sqrt{(m_s^2 + m_g^2)}$	Штырь, арматура, стержень

2. Сведения о частях границ уточняемого земельного участка с кадастровым номером 47:05:0105002:33 :

Обозначение части границ		Горизонтальное проложение (S), м	Описание прохождения части границ	Сведения о согласовании местоположения границ (согласовано/спорное)
от т.	до т.			
1	2	3	4	5
36	35	22.00	-	-

2. Сведения о частях границ уточняемого земельного участка с кадастровым номером 47:05:0105002:33 :				
Обозначение части границ		Горизонтальное проложение (S), м	Описание прохождения части границ	Сведения о согласовании местоположения границ (согласовано/спорное)
от т.	до т.			
1	2	3	4	5
35	37	13.49	-	-
37	38	0.85	-	-
38	39	6.06	-	-
39	40	1.00	-	-
40	41	24.57	-	-
41	42	11.33	-	-
42	43	4.72	-	-
43	44	23.65	-	-
44	н86У	47.38	-	-
н86У	36	13.71	-	-
3. Сведения о характеристиках уточняемого земельного участка с кадастровым номером 47:05:0105002:33 :				
№ п/п	Наименование характеристики		Значение характеристики	
1	2		3	
1.	Сведения об адресе земельного участка		Российская Федерация, 187782, Ленинградская область, район Подпорожский, город Подпорожье, улица 1 Мая, земельный участок 57 b6582f13-6ce1-453d-a5f0-f06501780 d8d	
1.1.	Сведения об ином месте нахождения земельного участка, не являющегося объектом адресации, в структурированном виде		-	
1.2.	Дополнительные сведения о месте нахождения земельного участка		-	
2.	Площадь земельного участка ± величина погрешности определения (вычисления) площади (P ± ΔP), м2		1375 ± 13	
3.	Формула, примененная для расчета предельной допустимой погрешности определения площади земельного участка, с подставленными значениями и итоговые (вычисленные) значения (ΔP), м2		$\Delta P = 3.5 * M_t * \sqrt{P}$	
4.	Площадь земельного участка согласно сведениям Единого государственного реестра недвижимости (P _{кад}), м2		1375	
5.	Оценка расхождения P и P _{кад} (P - P _{кад}), м2		-	
6.	Предельные минимальный и максимальный размеры земельного участка (P _{мин} и P _{макс}), м2		-	
7.	Кадастровый номер или иной государственный учетный номер (инвентарный) объекта недвижимости, расположенного на земельном участке		47:05:0105002:113	
8.	Вид (виды) разрешенного использования		для индивидуального жилищного строительства	
8.1.	Дополнительные сведения об использовании земельного участка		-	
9.	Сведения о земельных участках (землях общего пользования, территории общего пользования), посредством которых обеспечивается доступ		Земли общего пользования	
10.	Иные сведения		-	

4. Пояснения к сведениям об уточняемом земельном участке с кадастровым номером 47:05:0105002:33 :

1.	-
----	---

Сведения об уточняемых земельных участках, необходимые для исправления реестровых ошибок в сведениях о местоположении их границ

1. Сведения о характерных точках границ уточняемого земельного участка с кадастровым номером 47:05:0105002:4 :

Система координат МСК 47 зона 3					Зона № 3		
Обозначение характерных точек границ	Координаты, м				Метод определения координат	Формулы, примененные для расчета средней квадратической погрешности определения координат характерных точек границ (Mt), с подставленными в такие формулы значениями и итоговые (вычисленные) значения Mt, м	Описание закрепления точки
	содержатся в Едином государственном реестре недвижимости		определены в результате выполнения комплексных кадастровых работ				
	X	Y	X	Y			
1	2	3	4	5	6	7	8
45	-1146.32	1123.20	544599.89	3265083.53	Фотограмметрический метод	$Mt = \sqrt{(m_s^2 + m_g^2)}$	Закрепление отсутствует
46	-1144.23	1120.58	544601.76	3265080.79	Фотограмметрический метод	$Mt = \sqrt{(m_s^2 + m_g^2)}$	Закрепление отсутствует
47	-1113.93	1126.36	544632.28	3265086.69	Фотограмметрический метод	$Mt = \sqrt{(m_s^2 + m_g^2)}$	Закрепление отсутствует
48	-1115.24	1162.17	544630.98	3265122.38	Фотограмметрический метод	$Mt = \sqrt{(m_s^2 + m_g^2)}$	Закрепление отсутствует
49	-1140.38	1162.36	544605.84	3265122.67	Фотограмметрический метод	$Mt = \sqrt{(m_s^2 + m_g^2)}$	Закрепление отсутствует
50	-1147.05	1161.97	544599.16	3265122.30	Фотограмметрический метод	$Mt = \sqrt{(m_s^2 + m_g^2)}$	Закрепление отсутствует
45	-1146.32	1123.20	544599.89	3265083.53	Фотограмметрический метод	$Mt = \sqrt{(m_s^2 + m_g^2)}$	Закрепление отсутствует

2. Сведения о частях границ уточняемого земельного участка с кадастровым номером 47:05:0105002:4 :

Обозначение части границ		Горизонтальное проложение (S), м	Описание прохождения части границ	Сведения о согласовании местоположения границ (согласовано/спорное)
от т.	до т.			
1	2	3	4	5
45	46	3.32	-	-
46	47	31.09	-	-
47	48	35.71	-	-
48	49	25.14	-	-
49	50	6.69	-	-
50	45	38.78	-	-

3. Сведения о характеристиках уточняемого земельного участка с кадастровым номером 47:05:0105002:4 :

№ п/п	Наименование характеристики	Значение характеристики
1	2	3
1.	Сведения об адресе земельного участка	Российская Федерация, 187782, Ленинградская область, район Подпорожский, город Подпорожье, улица 1 Мая, земельный участок 7 е02db810-е3bb-4d01-8a0a-9f2d8d8b9039

3. Сведения о характеристиках уточняемого земельного участка с кадастровым номером 47:05:0105002:4 :		
№ п/п	Наименование характеристики	Значение характеристики
1	2	3
1.1.	Сведения об ином месте нахождения земельного участка, не являющегося объектом адресации, в структурированном виде	-
1.2.	Дополнительные сведения о месте нахождения земельного участка	-
2.	Площадь земельного участка ± величина погрешности определения (вычисления) площади ($P \pm \Delta P$), м ²	1250 ± 12
3.	Формула, примененная для расчета предельной допустимой погрешности определения площади земельного участка, с подставленными значениями и итоговые (вычисленные) значения (ΔP), м ²	$\Delta P = 3.5 * M_t * \sqrt{P}$
4.	Площадь земельного участка согласно сведениям Единого государственного реестра недвижимости ($R_{кад}$), м ²	1250
5.	Оценка расхождения P и $R_{кад}$ ($P - R_{кад}$), м ²	-
6.	Предельные минимальный и максимальный размеры земельного участка ($R_{мин}$ и $R_{макс}$), м ²	- -
7.	Кадастровый номер или иной государственный учетный номер (инвентарный) объекта недвижимости, расположенного на земельном участке	47:05:0105002:109
8.	Вид (виды) разрешенного использования	для индивидуального жилищного строительства
8.1.	Дополнительные сведения об использовании земельного участка	-
9.	Сведения о земельных участках (землях общего пользования, территории общего пользования), посредством которых обеспечивается доступ	Земли общего пользования
10.	Иные сведения	-
4. Пояснения к сведениям об уточняемом земельном участке с кадастровым номером 47:05:0105002:4 :		
1.	-	

Сведения об уточняемых земельных участках, необходимые для исправления реестровых ошибок в сведениях о местоположении их границ

1. Сведения о характерных точках границ уточняемого земельного участка с кадастровым номером 47:05:0105002:56 :

Система координат МСК 47 зона 3					Зона № 3		
Обозначение характерных точек границ	Координаты, м				Метод определения координат	Формулы, примененные для расчета средней квадратической погрешности определения координат характерных точек границ (Mt), с подставленными в такие формулы значениями и итоговые (вычисленные) значения Mt, м	Описание закрепления точки
	содержатся в Едином государственном реестре недвижимости		определены в результате выполнения комплексных кадастровых работ				
	X	Y	X	Y			
1	2	3	4	5	6	7	8
51	544602.95	3266104.75	544602.95	3266104.75	Фотограмметрический метод	$Mt = \sqrt{(m_s^2 + m_g^2)}$	-
68	-	-	544627.83	3266106.11	Фотограмметрический метод	$Mt = \sqrt{(m_s^2 + m_g^2)}$	-
52	544639.86	3266106.77	544639.86	3266106.77	Фотограмметрический метод	$Mt = \sqrt{(m_s^2 + m_g^2)}$	-
53	544666.48	3266107.49	544666.48	3266107.49	Фотограмметрический метод	$Mt = \sqrt{(m_s^2 + m_g^2)}$	-
54	544666.17	3266125.81	544666.17	3266125.81	Фотограмметрический метод	$Mt = \sqrt{(m_s^2 + m_g^2)}$	-
55	544646.26	3266125.89	544646.26	3266125.89	Фотограмметрический метод	$Mt = \sqrt{(m_s^2 + m_g^2)}$	-
56	544600.58	3266122.88	544600.58	3266122.88	Фотограмметрический метод	$Mt = \sqrt{(m_s^2 + m_g^2)}$	-
57	544599.35	3266122.88	544599.35	3266122.88	Фотограмметрический метод	$Mt = \sqrt{(m_s^2 + m_g^2)}$	-
58	544599.40	3266117.41	544599.40	3266117.41	Фотограмметрический метод	$Mt = \sqrt{(m_s^2 + m_g^2)}$	-
59	544599.60	3266104.91	544599.60	3266104.91	Фотограмметрический метод	$Mt = \sqrt{(m_s^2 + m_g^2)}$	-
51	544602.95	3266104.75	544602.95	3266104.75	Фотограмметрический метод	$Mt = \sqrt{(m_s^2 + m_g^2)}$	-

2. Сведения о частях границ уточняемого земельного участка с кадастровым номером 47:05:0105002:56 :

Обозначение части границ		Горизонтальное проложение (S), м	Описание прохождения части границ	Сведения о согласовании местоположения границ (согласовано/спорное)
от т.	до т.			
1	2	3	4	5
51	68	24.92	-	-
68	52	12.05	-	-
52	53	26.63	-	-
53	54	18.32	-	-
54	55	19.91	-	-
55	56	45.78	-	-
56	57	1.23	-	-
57	58	5.47	-	-
58	59	12.50	-	-
59	51	3.35	-	-

3. Сведения о характеристиках уточняемого земельного участка с кадастровым номером 47:05:0105002:56 :		
№ п/п	Наименование характеристики	Значение характеристики
1	2	3
1.	Сведения об адресе земельного участка	Российская Федерация, 187782, Ленинградская область, район Подпорожский, город Подпорожье, улица 1 Мая, земельный участок 63a d6883935-4d2c-40d3-bc0a-3bbf78 faea7b
1.1.	Сведения об ином месте нахождения земельного участка, не являющегося объектом адресации, в структурированном виде	-
1.2.	Дополнительные сведения о месте нахождения земельного участка	-
2.	Площадь земельного участка ± величина погрешности определения (вычисления) площади ($P \pm \Delta P$), м ²	1240 ± 12
3.	Формула, примененная для расчета предельной допустимой погрешности определения площади земельного участка, с подставленными значениями и итоговые (вычисленные) значения (ΔP), м ²	$\Delta P = 3.5 * M_t * \sqrt{P}$
4.	Площадь земельного участка согласно сведениям Единого государственного реестра недвижимости (Ркад), м ²	1240
5.	Оценка расхождения P и Ркад (P - Ркад), м ²	-
6.	Предельные минимальный и максимальный размеры земельного участка (Рмин и Рмакс), м ²	- -
7.	Кадастровый номер или иной государственный учетный номер (инвентарный) объекта недвижимости, расположенного на земельном участке	47:05:0105002:99
8.	Вид (виды) разрешенного использования	для индивидуального жилищного строительства
8.1.	Дополнительные сведения об использовании земельного участка	-
9.	Сведения о земельных участках (землях общего пользования, территории общего пользования), посредством которых обеспечивается доступ	Земли общего пользования
10.	Иные сведения	-
4. Пояснения к сведениям об уточняемом земельном участке с кадастровым номером 47:05:0105002:56 :		
1.	-	

Сведения об уточняемых земельных участках, необходимые для исправления реестровых ошибок в сведениях о местоположении их границ

1. Сведения о характерных точках границ уточняемого земельного участка с кадастровым номером 47:05:0104004:137 :

Система координат 47.3					Зона № 3		
Обозначение характерных точек границ	Координаты, м				Метод определения координат	Формулы, примененные для расчета средней квадратической погрешности определения координат характерных точек границ (Mt), с подставленными в такие формулы значениями и итоговые (вычисленные) значения Mt, м	Описание закрепления точки
	содержатся в Едином государственном реестре недвижимости		определены в результате выполнения комплексных кадастровых работ				
	X	Y	X	Y			
1	2	3	4	5	6	7	8
60	544667.13	3264967.09	544667.13	3264967.09	Фотограмметрический метод	$Mt = \sqrt{(m_s^2 + m_g^2)}$	-
61	544682.12	3264987.57	544682.12	3264987.57	Фотограмметрический метод	$Mt = \sqrt{(m_s^2 + m_g^2)}$	-
62	544676.70	3264992.11	544676.70	3264992.11	Фотограмметрический метод	$Mt = \sqrt{(m_s^2 + m_g^2)}$	-
63	544665.30	3264999.96	544665.30	3264999.96	Фотограмметрический метод	$Mt = \sqrt{(m_s^2 + m_g^2)}$	-
64	544648.08	3265009.36	544648.08	3265009.36	Фотограмметрический метод	$Mt = \sqrt{(m_s^2 + m_g^2)}$	-
н279У	-	-	544647.67	3265005.95	Фотограмметрический метод	$Mt = \sqrt{(m_s^2 + m_g^2)}$	-
65	544644.17	3264976.58	544644.17	3264976.58	Фотограмметрический метод	$Mt = \sqrt{(m_s^2 + m_g^2)}$	-
66	544647.88	3264975.35	544647.88	3264975.35	Фотограмметрический метод	$Mt = \sqrt{(m_s^2 + m_g^2)}$	-
67	544655.82	3264971.92	544655.82	3264971.92	Фотограмметрический метод	$Mt = \sqrt{(m_s^2 + m_g^2)}$	-
60	544667.13	3264967.09	544667.13	3264967.09	Фотограмметрический метод	$Mt = \sqrt{(m_s^2 + m_g^2)}$	-

2. Сведения о частях границ уточняемого земельного участка с кадастровым номером 47:05:0104004:137 :

Обозначение части границ		Горизонтальное проложение (S), м	Описание прохождения части границ	Сведения о согласовании местоположения границ (согласовано/спорное)
от т.	до т.			
1	2	3	4	5
60	61	25.38	-	-
61	62	7.07	-	-
62	63	13.84	-	-
63	64	19.62	-	-
64	н279У	3.43	-	-
н279У	65	29.58	-	-
65	66	3.91	-	-
66	67	8.65	-	-
67	60	12.30	-	-

3. Сведения о характеристиках уточняемого земельного участка с кадастровым номером 47:05:0104004:137 :

№ п/п	Наименование характеристики	Значение характеристики
1	2	3
1.	Сведения об адресе земельного участка	Российская Федерация, 187782, Ленинградская область, район Подпорожский, город Подпорожье, проспект Механический, земельный участок 60 00885eb3-7b4d-4e46-8390-9b087b67b346
1.1.	Сведения об ином месте нахождения земельного участка, не являющегося объектом адресации, в структурированном виде	-
1.2.	Дополнительные сведения о месте нахождения земельного участка	-
2.	Площадь земельного участка ± величина погрешности определения (вычисления) площади ($P \pm \Delta P$), м ²	936 ± 11
3.	Формула, примененная для расчета предельной допустимой погрешности определения площади земельного участка, с подставленными значениями и итоговые (вычисленные) значения (ΔP), м ²	$\Delta P = 3.5 * M_t * \sqrt{P}$
4.	Площадь земельного участка согласно сведениям Единого государственного реестра недвижимости (Ркад), м ²	936
5.	Оценка расхождения P и Ркад (P - Ркад), м ²	-
6.	Предельные минимальный и максимальный размеры земельного участка (Рмин и Рмакс), м ²	- -
7.	Кадастровый номер или иной государственный учетный номер (инвентарный) объекта недвижимости, расположенного на земельном участке	-
8.	Вид (виды) разрешенного использования	для индивидуального жилищного строительства
8.1.	Дополнительные сведения об использовании земельного участка	-
9.	Сведения о земельных участках (землях общего пользования, территории общего пользования), посредством которых обеспечивается доступ	Земли общего пользования
10.	Иные сведения	-

4. Пояснения к сведениям об уточняемом земельном участке с кадастровым номером 47:05:0104004:137 :

1.	-

Сведения об уточняемых земельных участках, необходимые для исправления реестровых ошибок в сведениях о местоположении их границ

1. Сведения о характерных точках границ уточняемого земельного участка с кадастровым номером 47:05:0105002:11 :

Система координат МСК 47 зона 3					Зона № 3		
Обозначение характерных точек границ	Координаты, м				Метод определения координат	Формулы, примененные для расчета средней квадратической погрешности определения координат характерных точек границ (Mt), с подставленными в такие формулы значениями и итоговые (вычисленные) значения Mt, м	Описание закрепления точки
	содержатся в Едином государственном реестре недвижимости		определены в результате выполнения комплексных кадастровых работ				
	X	Y	X	Y			
1	2	3	4	5	6	7	8
68	544627.83	3266106.11	544627.83	3266106.11	Фотограмметрический метод	$Mt = \sqrt{(m_s^2 + m_g^2)}$	-
51	544602.95	3266104.75	544602.95	3266104.75	Фотограмметрический метод	$Mt = \sqrt{(m_s^2 + m_g^2)}$	-
59	544599.60	3266104.91	544599.60	3266104.91	Фотограмметрический метод	$Mt = \sqrt{(m_s^2 + m_g^2)}$	-
69	544599.78	3266062.44	544599.78	3266062.44	Фотограмметрический метод	$Mt = \sqrt{(m_s^2 + m_g^2)}$	-
20	544627.96	3266063.18	544627.96	3266063.18	Фотограмметрический метод	$Mt = \sqrt{(m_s^2 + m_g^2)}$	-
19	-	-	544627.88	3266089.05	Фотограмметрический метод	$Mt = \sqrt{(m_s^2 + m_g^2)}$	-
68	544627.83	3266106.11	544627.83	3266106.11	Фотограмметрический метод	$Mt = \sqrt{(m_s^2 + m_g^2)}$	-

2. Сведения о частях границ уточняемого земельного участка с кадастровым номером 47:05:0105002:11 :

Обозначение части границ		Горизонтальное проложение (S), м	Описание прохождения части границ	Сведения о согласовании местоположения границ (согласовано/спорное)
от т.	до т.			
1	2	3	4	5
68	51	24.92	-	-
51	59	3.35	-	-
59	69	42.47	-	-
69	20	28.19	-	-
20	19	25.87	-	-
19	68	17.06	-	-

3. Сведения о характеристиках уточняемого земельного участка с кадастровым номером 47:05:0105002:11 :

№ п/п	Наименование характеристики	Значение характеристики
1	2	3
1.	Сведения об адресе земельного участка	Российская Федерация, 187782, Ленинградская область, район Подпорожский, город Подпорожье, улица 1 Мая, земельный участок 634d5feac2-4480-48d2-b0fe-3683b19ef5cc

3. Сведения о характеристиках уточняемого земельного участка с кадастровым номером 47:05:0105002:11 :		
№ п/п	Наименование характеристики	Значение характеристики
1	2	3
1.1.	Сведения об ином месте нахождения земельного участка, не являющегося объектом адресации, в структурированном виде	-
1.2.	Дополнительные сведения о месте нахождения земельного участка	-
2.	Площадь земельного участка ± величина погрешности определения (вычисления) площади ($P \pm \Delta P$), м ²	1200 ± 12
3.	Формула, примененная для расчета предельной допустимой погрешности определения площади земельного участка, с подставленными значениями и итоговые (вычисленные) значения (ΔP), м ²	$\Delta P = 3.5 * M_t * \sqrt{P}$
4.	Площадь земельного участка согласно сведениям Единого государственного реестра недвижимости (Р _{кад}), м ²	1200
5.	Оценка расхождения Р и Р _{кад} (Р - Р _{кад}), м ²	-
6.	Предельные минимальный и максимальный размеры земельного участка (Р _{мин} и Р _{макс}), м ²	- -
7.	Кадастровый номер или иной государственный учетный номер (инвентарный) объекта недвижимости, расположенного на земельном участке	47:05:0105002:97
8.	Вид (виды) разрешенного использования	для индивидуального жилищного строительства
8.1.	Дополнительные сведения об использовании земельного участка	-
9.	Сведения о земельных участках (землях общего пользования, территории общего пользования), посредством которых обеспечивается доступ	Земли общего пользования
10.	Иные сведения	-
4. Пояснения к сведениям об уточняемом земельном участке с кадастровым номером 47:05:0105002:11 :		
1.	-	

Сведения об уточняемых земельных участках, необходимые для исправления реестровых ошибок в сведениях о местоположении их границ

1. Сведения о характерных точках границ уточняемого земельного участка с кадастровым номером 47:05:0105002:17 :

Система координат 47.3					Зона № 3		
Обозначение характерных точек границ	Координаты, м				Метод определения координат	Формулы, примененные для расчета средней квадратической погрешности определения координат характерных точек границ (Mt), с подставленными в такие формулы значениями и итоговые (вычисленные) значения Mt, м	Описание закрепления точки
	содержатся в Едином государственном реестре недвижимости		определены в результате выполнения комплексных кадастровых работ				
	X	Y	X	Y			
1	2	3	4	5	6	7	8
70	544651.72	3264957.24	544651.72	3264957.24	Фотограмметрический метод	$Mt = \sqrt{(m_s^2 + m_g^2)}$	Штырь, арматура, стержень
71	544648.35	3264973.65	544648.35	3264973.65	Фотограмметрический метод	$Mt = \sqrt{(m_s^2 + m_g^2)}$	Штырь, арматура, стержень
72	544637.98	3264976.45	544637.98	3264976.45	Фотограмметрический метод	$Mt = \sqrt{(m_s^2 + m_g^2)}$	Угол забора (изгороди, ограды)
н280У	-	-	544637.21	3264976.32	Фотограмметрический метод	$Mt = \sqrt{(m_s^2 + m_g^2)}$	Угол забора (изгороди, ограды)
73	544608.39	3264971.58	544608.39	3264971.58	Фотограмметрический метод	$Mt = \sqrt{(m_s^2 + m_g^2)}$	Угол забора (изгороди, ограды)
74	544597.93	3264970.42	544597.93	3264970.42	Фотограмметрический метод	$Mt = \sqrt{(m_s^2 + m_g^2)}$	Угол забора (изгороди, ограды)
75	544599.12	3264941.30	544599.12	3264941.30	Фотограмметрический метод	$Mt = \sqrt{(m_s^2 + m_g^2)}$	Штырь, арматура, стержень
76	544629.19	3264942.68	544629.19	3264942.68	Фотограмметрический метод	$Mt = \sqrt{(m_s^2 + m_g^2)}$	Угол забора (изгороди, ограды)
77	544636.18	3264945.50	544636.18	3264945.50	Фотограмметрический метод	$Mt = \sqrt{(m_s^2 + m_g^2)}$	Угол забора (изгороди, ограды)
70	544651.72	3264957.24	544651.72	3264957.24	Фотограмметрический метод	$Mt = \sqrt{(m_s^2 + m_g^2)}$	Штырь, арматура, стержень

2. Сведения о частях границ уточняемого земельного участка с кадастровым номером 47:05:0105002:17 :

Обозначение части границ		Горизонтальное проложение (S), м	Описание прохождения части границ	Сведения о согласовании местоположения границ (согласовано/спорное)
от т.	до т.			
1	2	3	4	5
70	71	16.75	-	-
71	72	10.74	-	-
72	н280У	0.78	-	-
н280У	73	29.21	-	-
73	74	10.52	-	-

2. Сведения о частях границ уточняемого земельного участка с кадастровым номером 47:05:0105002:17 :				
Обозначение части границ		Горизонтальное проложение (S), м	Описание прохождения части границ	Сведения о согласовании местоположения границ (согласовано/спорное)
от т.	до т.			
1	2	3	4	5
74	75	29.14	-	-
75	76	30.10	-	-
76	77	7.54	-	-
77	70	19.48	-	-
3. Сведения о характеристиках уточняемого земельного участка с кадастровым номером 47:05:0105002:17 :				
№ п/п	Наименование характеристики		Значение характеристики	
1	2		3	
1.	Сведения об адресе земельного участка		-	
1.1.	Сведения об ином месте нахождения земельного участка, не являющегося объектом адресации, в структурированном виде		Российская Федерация, Ленинградская область, м.р-н Подпорожский, г.п Подпорожское, город Подпорожье, улица 1 Мая	
1.2.	Дополнительные сведения о месте нахождения земельного участка		Российская Федерация, Ленинградская область, Подпорожский муниципальный район, Подпорожское городское поселение, г. Подпорожье, ул. 1 Мая, д. 1	
2.	Площадь земельного участка ± величина погрешности определения (вычисления) площади (P ± ΔP), м2		1496 ± 14	
3.	Формула, примененная для расчета предельной допустимой погрешности определения площади земельного участка, с подставленными значениями и итоговые (вычисленные) значения (ΔP), м2		$\Delta P = 3.5 * M_t * \sqrt{P}$	
4.	Площадь земельного участка согласно сведениям Единого государственного реестра недвижимости (P _{кад}), м2		1496	
5.	Оценка расхождения P и P _{кад} (P - P _{кад}), м2		-	
6.	Предельные минимальный и максимальный размеры земельного участка (P _{мин} и P _{макс}), м2		-	
7.	Кадастровый номер или иной государственный учетный номер (инвентарный) объекта недвижимости, расположенного на земельном участке		-	
8.	Вид (виды) разрешенного использования		для индивидуального жилищного строительства	
8.1.	Дополнительные сведения об использовании земельного участка		-	
9.	Сведения о земельных участках (землях общего пользования, территории общего пользования), посредством которых обеспечивается доступ		Земли общего пользования	
10.	Иные сведения		-	
4. Пояснения к сведениям об уточняемом земельном участке с кадастровым номером 47:05:0105002:17 :				
1.	-			

Сведения об уточняемых земельных участках, необходимые для исправления реестровых ошибок в сведениях о местоположении их границ

1. Сведения о характерных точках границ уточняемого земельного участка с кадастровым номером 47:05:0105002:41 :

Система координат 47.3					Зона № 3		
Обозначение характерных точек границ	Координаты, м				Метод определения координат	Формулы, примененные для расчета средней квадратической погрешности определения координат характерных точек границ (Mt), с подставленными в такие формулы значениями и итоговые (вычисленные) значения Mt, м	Описание закрепления точки
	содержатся в Едином государственном реестре недвижимости		определены в результате выполнения комплексных кадастровых работ				
	X	Y	X	Y			
1	2	3	4	5	6	7	8
78	544645.91	3265250.72	544645.91	3265250.72	Фотограмметрический метод	$Mt = \sqrt{(m_s^2 + m_g^2)}$	-
79	544645.49	3265276.81	544645.49	3265276.81	Фотограмметрический метод	$Mt = \sqrt{(m_s^2 + m_g^2)}$	-
80	544641.98	3265277.02	544641.98	3265277.02	Фотограмметрический метод	$Mt = \sqrt{(m_s^2 + m_g^2)}$	-
81	544605.74	3265276.06	544605.74	3265276.06	Фотограмметрический метод	$Mt = \sqrt{(m_s^2 + m_g^2)}$	-
82	544599.49	3265276.17	544599.49	3265276.17	Фотограмметрический метод	$Mt = \sqrt{(m_s^2 + m_g^2)}$	-
83	544599.28	3265250.47	544599.28	3265250.47	Фотограмметрический метод	$Mt = \sqrt{(m_s^2 + m_g^2)}$	-
84	544619.16	3265251.10	544619.16	3265251.10	Фотограмметрический метод	$Mt = \sqrt{(m_s^2 + m_g^2)}$	-
78	544645.91	3265250.72	544645.91	3265250.72	Фотограмметрический метод	$Mt = \sqrt{(m_s^2 + m_g^2)}$	-

2. Сведения о частях границ уточняемого земельного участка с кадастровым номером 47:05:0105002:41 :

Обозначение части границ		Горизонтальное проложение (S), м	Описание прохождения части границ	Сведения о согласовании местоположения границ (согласовано/спорное)
от т.	до т.			
1	2	3	4	5
78	79	26.09	-	-
79	80	3.52	-	-
80	81	36.25	-	-
81	82	6.25	-	-
82	83	25.70	-	-
83	84	19.89	-	-
84	78	26.75	-	-

3. Сведения о характеристиках уточняемого земельного участка с кадастровым номером 47:05:0105002:41 :		
№ п/п	Наименование характеристики	Значение характеристики
1	2	3
1.	Сведения об адресе земельного участка	Российская Федерация, 187782, Ленинградская область, район Подпорожский, город Подпорожье, улица 1 Мая, земельный участок 15 f9e11d7c-098b-41c5-80db-bc72a197ae47
1.1.	Сведения об ином месте нахождения земельного участка, не являющегося объектом адресации, в структурированном виде	-
1.2.	Дополнительные сведения о месте нахождения земельного участка	-
2.	Площадь земельного участка ± величина погрешности определения (вычисления) площади ($P \pm \Delta P$), м ²	1188 ± 12
3.	Формула, примененная для расчета предельной допустимой погрешности определения площади земельного участка, с подставленными значениями и итоговые (вычисленные) значения (ΔP), м ²	$\Delta P = 3.5 * M_t * \sqrt{P}$
4.	Площадь земельного участка согласно сведениям Единого государственного реестра недвижимости (Ркад), м ²	1188
5.	Оценка расхождения P и Ркад (P - Ркад), м ²	-
6.	Предельные минимальный и максимальный размеры земельного участка (Рмин и Рмакс), м ²	- -
7.	Кадастровый номер или иной государственный учетный номер (инвентарный) объекта недвижимости, расположенного на земельном участке	47:05:0105002:102
8.	Вид (виды) разрешенного использования	для индивидуального жилищного строительства
8.1.	Дополнительные сведения об использовании земельного участка	-
9.	Сведения о земельных участках (землях общего пользования, территории общего пользования), посредством которых обеспечивается доступ	Земли общего пользования
10.	Иные сведения	-
4. Пояснения к сведениям об уточняемом земельном участке с кадастровым номером 47:05:0105002:41 :		
1.	-	

Сведения об уточняемых земельных участках, необходимые для исправления реестровых ошибок в сведениях о местоположении их границ

1. Сведения о характерных точках границ уточняемого земельного участка с кадастровым номером 47:05:0105002:171 :

Система координат МСК 47 зона 3					Зона № 3		
Обозначение характерных точек границ	Координаты, м				Метод определения координат	Формулы, примененные для расчета средней квадратической погрешности определения координат характерных точек границ (Mt), с подставленными в такие формулы значениями и итоговые (вычисленные) значения Mt, м	Описание закрепления точки
	содержатся в Едином государственном реестре недвижимости		определены в результате выполнения комплексных кадастровых работ				
	X	Y	X	Y			
1	2	3	4	5	6	7	8
85	544679.07	3266089.96	544679.07	3266089.96	Фотограмметрический метод	$Mt = \sqrt{(m_s^2 + m_g^2)}$	-
86	544678.91	3266107.78	544678.91	3266107.78	Фотограмметрический метод	$Mt = \sqrt{(m_s^2 + m_g^2)}$	-
53	544666.48	3266107.49	544666.48	3266107.49	Фотограмметрический метод	$Mt = \sqrt{(m_s^2 + m_g^2)}$	-
52	544639.86	3266106.77	544639.86	3266106.77	Фотограмметрический метод	$Mt = \sqrt{(m_s^2 + m_g^2)}$	-
68	544627.85	3266106.09	544627.83	3266106.11	Фотограмметрический метод	$Mt = \sqrt{(m_s^2 + m_g^2)}$	-
19	544627.88	3266089.05	544627.88	3266089.05	Фотограмметрический метод	$Mt = \sqrt{(m_s^2 + m_g^2)}$	-
18	544665.81	3266089.69	544665.81	3266089.69	Фотограмметрический метод	$Mt = \sqrt{(m_s^2 + m_g^2)}$	-
85	544679.07	3266089.96	544679.07	3266089.96	Фотограмметрический метод	$Mt = \sqrt{(m_s^2 + m_g^2)}$	-

2. Сведения о частях границ уточняемого земельного участка с кадастровым номером 47:05:0105002:171 :

Обозначение части границ		Горизонтальное проложение (S), м	Описание прохождения части границ	Сведения о согласовании местоположения границ (согласовано/спорное)
от т.	до т.			
1	2	3	4	5
85	86	17.82	-	-
86	53	12.43	-	-
53	52	26.63	-	-
52	68	12.05	-	-
68	19	17.06	-	-
19	18	37.94	-	-
18	85	13.26	-	-

3. Сведения о характеристиках уточняемого земельного участка с кадастровым номером 47:05:0105002:171 :

№ п/п	Наименование характеристики	Значение характеристики
1	2	3
1.	Сведения об адресе земельного участка	Российская Федерация, 187782, Ленинградская область, район Подпорожский, город Подпорожье, улица 1 Мая, земельный участок 6362a850ddf-b8f5-4c20-81d5-80cba884bb0d
1.1.	Сведения об ином месте нахождения земельного участка, не являющегося объектом адресации, в структурированном виде	-
1.2.	Дополнительные сведения о месте нахождения земельного участка	-
2.	Площадь земельного участка ± величина погрешности определения (вычисления) площади ($P \pm \Delta P$), м ²	900 ± 10
3.	Формула, примененная для расчета предельной допустимой погрешности определения площади земельного участка, с подставленными значениями и итоговые (вычисленные) значения (ΔP), м ²	$\Delta P = 3.5 * M_t * \sqrt{P}$
4.	Площадь земельного участка согласно сведениям Единого государственного реестра недвижимости (Ркад), м ²	900
5.	Оценка расхождения P и Ркад (P - Ркад), м ²	-
6.	Предельные минимальный и максимальный размеры земельного участка (Рмин и Рмакс), м ²	- -
7.	Кадастровый номер или иной государственный учетный номер (инвентарный) объекта недвижимости, расположенного на земельном участке	-
8.	Вид (виды) разрешенного использования	для размещения индивидуального жилого дома
8.1.	Дополнительные сведения об использовании земельного участка	-
9.	Сведения о земельных участках (землях общего пользования, территории общего пользования), посредством которых обеспечивается доступ	Земли общего пользования
10.	Иные сведения	-

4. Пояснения к сведениям об уточняемом земельном участке с кадастровым номером 47:05:0105002:171 :

1.	-
----	---

Сведения об уточняемых земельных участках, необходимые для исправления реестровых ошибок в сведениях о местоположении их границ

1. Сведения о характерных точках границ уточняемого земельного участка с кадастровым номером 47:05:0105002:40 :

Система координат МСК 47 зона 3					Зона № 3		
Обозначение характерных точек границ	Координаты, м				Метод определения координат	Формулы, примененные для расчета средней квадратической погрешности определения координат характерных точек границ (Mt), с подставленными в такие формулы значениями и итоговые (вычисленные) значения Mt, м	Описание закрепления точки
	содержатся в Едином государственном реестре недвижимости		определены в результате выполнения комплексных кадастровых работ				
	X	Y	X	Y			
1	2	3	4	5	6	7	8
87	544652.47	3265276.39	544652.47	3265276.39	Фотограмметрический метод	$Mt = \sqrt{(m_s^2 + m_g^2)}$	Угол забора (изгороди, ограды)
88	544652.79	3265297.01	544652.79	3265297.01	Фотограмметрический метод	$Mt = \sqrt{(m_s^2 + m_g^2)}$	Угол забора (изгороди, ограды)
89	544630.73	3265296.70	544630.73	3265296.70	Фотограмметрический метод	$Mt = \sqrt{(m_s^2 + m_g^2)}$	Штырь, арматура, стержень
90	544621.60	3265296.91	544621.60	3265296.91	Фотограмметрический метод	$Mt = \sqrt{(m_s^2 + m_g^2)}$	Штырь, арматура, стержень
91	544621.59	3265302.19	544621.59	3265302.19	Фотограмметрический метод	$Mt = \sqrt{(m_s^2 + m_g^2)}$	Угол забора (изгороди, ограды)
92	544612.17	3265302.42	544612.17	3265302.42	Фотограмметрический метод	$Mt = \sqrt{(m_s^2 + m_g^2)}$	Угол забора (изгороди, ограды)
93	544599.02	3265302.56	544599.02	3265302.56	Фотограмметрический метод	$Mt = \sqrt{(m_s^2 + m_g^2)}$	Угол забора (изгороди, ограды)
94	544599.40	3265276.17	544599.40	3265276.17	Фотограмметрический метод	$Mt = \sqrt{(m_s^2 + m_g^2)}$	Столб (деревянный, бетонный, кирпичный)
82	-	-	544599.49	3265276.17	Фотограмметрический метод	$Mt = \sqrt{(m_s^2 + m_g^2)}$	Столб (деревянный, бетонный, кирпичный)
81	544605.74	3265276.06	544605.74	3265276.06	Фотограмметрический метод	$Mt = \sqrt{(m_s^2 + m_g^2)}$	Столб (деревянный, бетонный, кирпичный)
80	544641.98	3265277.02	544641.98	3265277.02	Фотограмметрический метод	$Mt = \sqrt{(m_s^2 + m_g^2)}$	Столб (деревянный, бетонный, кирпичный)
79	-	-	544645.49	3265276.81	Фотограмметрический метод	$Mt = \sqrt{(m_s^2 + m_g^2)}$	Столб (деревянный, бетонный, кирпичный)
87	544652.47	3265276.39	544652.47	3265276.39	Фотограмметрический метод	$Mt = \sqrt{(m_s^2 + m_g^2)}$	Угол забора (изгороди, ограды)

2. Сведения о частях границ уточняемого земельного участка с кадастровым номером 47:05:0105002:40 :				
Обозначение части границ		Горизонтальное проложение (S), м	Описание прохождения части границ	Сведения о согласовании местоположения границ (согласовано/спорное)
от т.	до т.			
1	2	3	4	5
87	88	20.62	-	-
88	89	22.06	-	-
89	90	9.13	-	-
90	91	5.28	-	-
91	92	9.42	-	-
92	93	13.15	-	-
93	94	26.39	-	-
94	82	0.09	-	-
82	81	6.25	-	-
81	80	36.25	-	-
80	79	3.52	-	-
79	87	6.99	-	-
3. Сведения о характеристиках уточняемого земельного участка с кадастровым номером 47:05:0105002:40 :				
№ п/п	Наименование характеристики		Значение характеристики	
1	2		3	
1.	Сведения об адресе земельного участка		Российская Федерация, 187782, Ленинградская область, район Подпорожский, город Подпорожье, улица 1 Мая, земельный участок 17 ed60ef3b-c4f0-48ea-b8aa-4 e565412973b	
1.1.	Сведения об ином месте нахождения земельного участка, не являющегося объектом адресации, в структурированном виде		-	
1.2.	Дополнительные сведения о месте нахождения земельного участка		-	
2.	Площадь земельного участка ± величина погрешности определения (вычисления) площади ($P \pm \Delta P$), м ²		1210 ± 12	
3.	Формула, примененная для расчета предельной допустимой погрешности определения площади земельного участка, с подставленными значениями и итоговые (вычисленные) значения (ΔP), м ²		$\Delta P = 3.5 * M_t * \sqrt{P}$	
4.	Площадь земельного участка согласно сведениям Единого государственного реестра недвижимости (Ркад), м ²		1210	
5.	Оценка расхождения Р и Ркад ($P - P_{кад}$), м ²		-	
6.	Предельные минимальный и максимальный размеры земельного участка (Рмин и Рмакс), м ²		- -	
7.	Кадастровый номер или иной государственный учетный номер (инвентарный) объекта недвижимости, расположенного на земельном участке		47:05:0105002:131	
8.	Вид (виды) разрешенного использования		для индивидуального жилищного строительства	
8.1.	Дополнительные сведения об использовании земельного участка		-	
9.	Сведения о земельных участках (землях общего пользования, территории общего пользования), посредством которых обеспечивается доступ		Земли общего пользования	

3. Сведения о характеристиках уточняемого земельного участка с кадастровым номером 47:05:0105002:40 :

№ п/п	Наименование характеристики	Значение характеристики
1	2	3
10.	Иные сведения	-

4. Пояснения к сведениям об уточняемом земельном участке с кадастровым номером 47:05:0105002:40 :

1.	-
----	---

--	--

Описание местоположения зданий, сооружений, объектов незавершенного строительства на земельном участке

1. Сведения о характерных точках контура объекта недвижимости с кадастровым номером : 47:05:0000000:367 :

Система координат МСК-47, зона 3

Зона № 3

Обозначение характерных точек контура	Содержатся в Едином государственном реестре недвижимости			Определены в ходе выполнения комплексных кадастровых работ			Метод определения координат	Формулы, примененные для расчета средней квадратической погрешности определения координат характерных точек (Mt), м, с подставленными в такие формулы значениями и итоговые (вычисленные) значения Mt, м
	Координаты, м		Радиус, м	Координаты, м		Радиус, м		
	X	Y	R	X	Y	R		
1	2	3	4	5	6	7	8	9
n123O	-	-	-	544622.75	3265680.54	-	Фотограмметрический метод	$Mt = \sqrt{(m_s^2 + m_g^2)}$
n124O	-	-	-	544607.12	3265680.91	-	Фотограмметрический метод	$Mt = \sqrt{(m_s^2 + m_g^2)}$
n125O	-	-	-	544606.97	3265674.11	-	Фотограмметрический метод	$Mt = \sqrt{(m_s^2 + m_g^2)}$
n126O	-	-	-	544622.72	3265673.71	-	Фотограмметрический метод	$Mt = \sqrt{(m_s^2 + m_g^2)}$
n123O	-	-	-	544622.75	3265680.54	-	Фотограмметрический метод	$Mt = \sqrt{(m_s^2 + m_g^2)}$

2. Сведения о характеристиках объекта недвижимости с кадастровым номером : 47:05:0000000:367 :

№ п/п	Наименование характеристики	Значение характеристики
1	2	3
1.	Вид объекта недвижимости	здание
2.	Ранее присвоенный государственный учетный номер (инвентарный) здания, сооружения, объекта незавершенного строительства	-
3.	Кадастровый номер земельного участка (земельных участков), в границах которого (которых) расположены здание, сооружение, объект незавершенного строительства	47:05:0105002:6
4.	Уникальный учетный номер кадастрового квартала, в границах которого расположены здание, сооружение, объект незавершенного строительства	47:05:0105002
5.	Сведения об адресе здания, сооружения, объекта незавершенного строительства	Российская Федерация, Ленинградская область, район Подпорожский, город Подпорожье, улица 1 Мая, дом 37
5.1.	Сведения об ином месте нахождения здания, сооружения, объекта незавершенного строительства, не являющегося объектом адресации, в структурированном виде	-
5.2.	Дополнительные сведения о месте нахождения здания, сооружения, объекта незавершенного строительства	-
6.	Иные сведения	-

3. Пояснения к сведениям об объекте недвижимости с кадастровым номером 47:05:0000000:367 :

1.	-
----	---

Описание местоположения зданий, сооружений, объектов незавершенного строительства на земельном участке

1. Сведения о характерных точках контура объекта недвижимости с кадастровым номером : 47:05:0000000:368 :

Система координат МСК-47, зона 3

Зона № 3

Обозначение характерных точек контура	Содержатся в Едином государственном реестре недвижимости			Определены в ходе выполнения комплексных кадастровых работ			Метод определения координат	Формулы, примененные для расчета средней квадратической погрешности определения координат характерных точек (Mt), м, с подставленными в такие формулы значениями и итоговые (вычисленные) значения Mt, м
	Координаты, м		Радиус, м	Координаты, м		Радиус, м		
	X	Y	R	X	Y	R		
1	2	3	4	5	6	7	8	9
n127O	-	-	-	544607.02	3265621.84	-	Фотограмметрический метод	$Mt = \sqrt{(m_s^2 + m_g^2)}$
n128O	-	-	-	544617.78	3265622.13	-	Фотограмметрический метод	$Mt = \sqrt{(m_s^2 + m_g^2)}$
n129O	-	-	-	544617.77	3265630.93	-	Фотограмметрический метод	$Mt = \sqrt{(m_s^2 + m_g^2)}$
n130O	-	-	-	544606.97	3265630.93	-	Фотограмметрический метод	$Mt = \sqrt{(m_s^2 + m_g^2)}$
n127O	-	-	-	544607.02	3265621.84	-	Фотограмметрический метод	$Mt = \sqrt{(m_s^2 + m_g^2)}$

2. Сведения о характеристиках объекта недвижимости с кадастровым номером : 47:05:0000000:368 :

№ п/п	Наименование характеристики	Значение характеристики
1	2	3
1.	Вид объекта недвижимости	здание
2.	Ранее присвоенный государственный учетный номер (инвентарный) здания, сооружения, объекта незавершенного строительства	-
3.	Кадастровый номер земельного участка (земельных участков), в границах которого (которых) расположены здание, сооружение, объект незавершенного строительства	47:05:0105002:2
4.	Уникальный учетный номер кадастрового квартала, в границах которого расположены здание, сооружение, объект незавершенного строительства	47:05:0105002
5.	Сведения об адресе здания, сооружения, объекта незавершенного строительства	Российская Федерация, Ленинградская область, район Подпорожский, город Подпорожье, улица 1 Мая, дом 33
5.1.	Сведения об ином месте нахождения здания, сооружения, объекта незавершенного строительства, не являющегося объектом адресации, в структурированном виде	-
5.2.	Дополнительные сведения о месте нахождения здания, сооружения, объекта незавершенного строительства	-
6.	Иные сведения	-

3. Пояснения к сведениям об объекте недвижимости с кадастровым номером 47:05:0000000:368 :

1.	-
----	---

Описание местоположения зданий, сооружений, объектов незавершенного строительства на земельном участке

1. Сведения о характерных точках контура объекта недвижимости с кадастровым номером : 47:05:0105002:100 :

Система координат МСК-47, зона 3

Зона № 3

Обозначение характерных точек контура	Содержатся в Едином государственном реестре недвижимости			Определены в ходе выполнения комплексных кадастровых работ			Метод определения координат	Формулы, примененные для расчета средней квадратической погрешности определения координат характерных точек (Mt), м, с подставленными в такие формулы значениями и итоговые (вычисленные) значения Mt, м
	Координаты, м		Радиус, м	Координаты, м		Радиус, м		
	X	Y	R	X	Y	R		
1	2	3	4	5	6	7	8	9
n131O	-	-	-	544607.26	3265987.82	-	Фотограмметрический метод	$Mt = \sqrt{(m_s^2 + m_g^2)}$
n132O	-	-	-	544620.01	3265987.73	-	Фотограмметрический метод	$Mt = \sqrt{(m_s^2 + m_g^2)}$
n133O	-	-	-	544620.21	3265996.67	-	Фотограмметрический метод	$Mt = \sqrt{(m_s^2 + m_g^2)}$
n134O	-	-	-	544607.51	3265996.97	-	Фотограмметрический метод	$Mt = \sqrt{(m_s^2 + m_g^2)}$
n131O	-	-	-	544607.26	3265987.82	-	Фотограмметрический метод	$Mt = \sqrt{(m_s^2 + m_g^2)}$

2. Сведения о характеристиках объекта недвижимости с кадастровым номером : 47:05:0105002:100 :

№ п/п	Наименование характеристики	Значение характеристики
1	2	3
1.	Вид объекта недвижимости	здание
2.	Ранее присвоенный государственный учетный номер (инвентарный) здания, сооружения, объекта незавершенного строительства	-
3.	Кадастровый номер земельного участка (земельных участков), в границах которого (которых) расположены здание, сооружение, объект незавершенного строительства	47:05:0105002:55
4.	Уникальный учетный номер кадастрового квартала, в границах которого расположены здание, сооружение, объект незавершенного строительства	47:05:0105002
5.	Сведения об адресе здания, сооружения, объекта незавершенного строительства	Российская Федерация, Ленинградская область, район Подпорожский, город Подпорожье, улица 1 Мая, дом 59
5.1.	Сведения об ином месте нахождения здания, сооружения, объекта незавершенного строительства, не являющегося объектом адресации, в структурированном виде	-
5.2.	Дополнительные сведения о месте нахождения здания, сооружения, объекта незавершенного строительства	-
6.	Иные сведения	-

3. Пояснения к сведениям об объекте недвижимости с кадастровым номером 47:05:0105002:100 :

1.	-
----	---

Описание местоположения зданий, сооружений, объектов незавершенного строительства на земельном участке

1. Сведения о характерных точках контура объекта недвижимости с кадастровым номером : 47:05:0105002:101 :

Система координат МСК-47, зона 3

Зона № 3

Обозначение характерных точек контура	Содержатся в Едином государственном реестре недвижимости			Определены в ходе выполнения комплексных кадастровых работ			Метод определения координат	Формулы, примененные для расчета средней квадратической погрешности определения координат характерных точек (Mt), м, с подставленными в такие формулы значениями и итоговые (вычисленные) значения Mt, м
	Координаты, м		Радиус, м	Координаты, м		Радиус, м		
	X	Y	R	X	Y	R		
1	2	3	4	5	6	7	8	9
n135O	-	-	-	544609.16	3264995.63	-	Фотограмметрический метод	$Mt = \sqrt{(m_s^2 + m_g^2)}$
n136O	-	-	-	544601.81	3264995.63	-	Фотограмметрический метод	$Mt = \sqrt{(m_s^2 + m_g^2)}$
n137O	-	-	-	544602.00	3264987.91	-	Фотограмметрический метод	$Mt = \sqrt{(m_s^2 + m_g^2)}$
n138O	-	-	-	544609.44	3264988.00	-	Фотограмметрический метод	$Mt = \sqrt{(m_s^2 + m_g^2)}$
n135O	-	-	-	544609.16	3264995.63	-	Фотограмметрический метод	$Mt = \sqrt{(m_s^2 + m_g^2)}$

2. Сведения о характеристиках объекта недвижимости с кадастровым номером : 47:05:0105002:101 :

№ п/п	Наименование характеристики	Значение характеристики
1	2	3
1.	Вид объекта недвижимости	здание
2.	Ранее присвоенный государственный учетный номер (инвентарный) здания, сооружения, объекта незавершенного строительства	-
3.	Кадастровый номер земельного участка (земельных участков), в границах которого (которых) расположены здание, сооружение, объект незавершенного строительства	47:05:0105002:38
4.	Уникальный учетный номер кадастрового квартала, в границах которого расположены здание, сооружение, объект незавершенного строительства	47:05:0105002
5.	Сведения об адресе здания, сооружения, объекта незавершенного строительства	Российская Федерация, Ленинградская область, район Подпорожский, город Подпорожье, улица 1 Мая, дом 3
5.1.	Сведения об ином месте нахождения здания, сооружения, объекта незавершенного строительства, не являющегося объектом адресации, в структурированном виде	-
5.2.	Дополнительные сведения о месте нахождения здания, сооружения, объекта незавершенного строительства	-
6.	Иные сведения	-

3. Пояснения к сведениям об объекте недвижимости с кадастровым номером 47:05:0105002:101 :

1.	-
----	---

Описание местоположения зданий, сооружений, объектов незавершенного строительства на земельном участке

1. Сведения о характерных точках контура объекта недвижимости с кадастровым номером : 47:05:0105002:102 :

Система координат МСК-47, зона 3

Зона № 3

Обозначение характерных точек контура	Содержатся в Едином государственном реестре недвижимости			Определены в ходе выполнения комплексных кадастровых работ			Метод определения координат	Формулы, примененные для расчета средней квадратической погрешности определения координат характерных точек (Mt), м, с подставленными в такие формулы значениями и итоговые (вычисленные) значения Mt, м
	Координаты, м		Радиус, м	Координаты, м		Радиус, м		
	X	Y	R	X	Y	R		
1	2	3	4	5	6	7	8	9
n139O	-	-	-	544604.54	3265255.81	-	Фотограмметрический метод	$Mt = \sqrt{(m_s^2 + m_g^2)}$
n140O	-	-	-	544614.62	3265256.25	-	Фотограмметрический метод	$Mt = \sqrt{(m_s^2 + m_g^2)}$
n141O	-	-	-	544614.60	3265262.65	-	Фотограмметрический метод	$Mt = \sqrt{(m_s^2 + m_g^2)}$
n142O	-	-	-	544604.46	3265262.51	-	Фотограмметрический метод	$Mt = \sqrt{(m_s^2 + m_g^2)}$
n139O	-	-	-	544604.54	3265255.81	-	Фотограмметрический метод	$Mt = \sqrt{(m_s^2 + m_g^2)}$

2. Сведения о характеристиках объекта недвижимости с кадастровым номером : 47:05:0105002:102 :

№ п/п	Наименование характеристики	Значение характеристики
1	2	3
1.	Вид объекта недвижимости	здание
2.	Ранее присвоенный государственный учетный номер (инвентарный) здания, сооружения, объекта незавершенного строительства	-
3.	Кадастровый номер земельного участка (земельных участков), в границах которого (которых) расположены здание, сооружение, объект незавершенного строительства	47:05:0105002:41
4.	Уникальный учетный номер кадастрового квартала, в границах которого расположены здание, сооружение, объект незавершенного строительства	47:05:0105002
5.	Сведения об адресе здания, сооружения, объекта незавершенного строительства	Российская Федерация, Ленинградская область, район Подпорожский, город Подпорожье, улица 1 Мая, дом 15
5.1.	Сведения об ином месте нахождения здания, сооружения, объекта незавершенного строительства, не являющегося объектом адресации, в структурированном виде	-
5.2.	Дополнительные сведения о месте нахождения здания, сооружения, объекта незавершенного строительства	-
6.	Иные сведения	-

3. Пояснения к сведениям об объекте недвижимости с кадастровым номером 47:05:0105002:102 :

1.	-
----	---

**Описание местоположения зданий, сооружений,
объектов незавершенного строительства на земельном участке**

**1. Сведения о характерных точках контура объекта недвижимости
с кадастровым номером : 47:05:0105002:104 :**

Система координат МСК-47, зона 3

Зона № 3

Обозначение характерных точек контура	Содержатся в Едином государственном реестре недвижимости			Определены в ходе выполнения комплексных кадастровых работ			Метод опреде ления коор динат	Формулы, примененные для расчета средней квадратической погрешности определения координат характерных точек (Mt), м, с подставленными в такие формулы значениями и итоговые (вычисленные) значения Mt, м
	Координаты, м		Ради ус, м	Координаты, м		Ради ус, м		
	X	Y	R	X	Y	R		
1	2	3	4	5	6	7	8	9
n143O	-	-	-	544605.55	3265231.59	-	Фотограмметри ческий метод	$Mt = \sqrt{(m_s^2 + m_g^2)}$
n144O	-	-	-	544609.27	3265231.47	-	Фотограмметри ческий метод	$Mt = \sqrt{(m_s^2 + m_g^2)}$
n145O	-	-	-	544609.25	3265227.74	-	Фотограмметри ческий метод	$Mt = \sqrt{(m_s^2 + m_g^2)}$
n146O	-	-	-	544616.55	3265227.49	-	Фотограмметри ческий метод	$Mt = \sqrt{(m_s^2 + m_g^2)}$
n147O	-	-	-	544616.58	3265231.12	-	Фотограмметри ческий метод	$Mt = \sqrt{(m_s^2 + m_g^2)}$
n148O	-	-	-	544619.40	3265230.96	-	Фотограмметри ческий метод	$Mt = \sqrt{(m_s^2 + m_g^2)}$
n149O	-	-	-	544619.69	3265235.80	-	Фотограмметри ческий метод	$Mt = \sqrt{(m_s^2 + m_g^2)}$
n150O	-	-	-	544605.75	3265236.51	-	Фотограмметри ческий метод	$Mt = \sqrt{(m_s^2 + m_g^2)}$
n143O	-	-	-	544605.55	3265231.59	-	Фотограмметри ческий метод	$Mt = \sqrt{(m_s^2 + m_g^2)}$

**2. Сведения о характеристиках объекта недвижимости
с кадастровым номером : 47:05:0105002:104 :**

№ п/п	Наименование характеристики	Значение характеристики
1	2	3
1.	Вид объекта недвижимости	здание
2.	Ранее присвоенный государственный учетный номер (инвентарный) здания, сооружения, объекта незавершенного строительства	-
3.	Кадастровый номер земельного участка (земельных участков), в границах которого (которых) расположены здание, сооружение, объект незавершенного строительства	47:05:0105002:42, 47:05:0105002:45
4.	Уникальный учетный номер кадастрового квартала, в границах которого расположены здание, сооружение, объект незавершенного строительства	47:05:0105002
5.	Сведения об адресе здания, сооружения, объекта незавершенного строительства	Российская Федерация, Ленинградская область, район Подпорожский, город Подпорожье, улица 1 Мая, дом 13
5.1.	Сведения об ином месте нахождения здания, сооружения, объекта незавершенного строительства, не являющегося объектом адресации, в структурированном виде	-

2. Сведения о характеристиках объекта недвижимости с кадастровым номером : 47:05:0105002:104 :

№ п/п	Наименование характеристики	Значение характеристики
1	2	3
5.2.	Дополнительные сведения о месте нахождения здания, сооружения, объекта незавершенного строительства	-
6.	Иные сведения	-

3. Пояснения к сведениям об объекте недвижимости с кадастровым номером 47:05:0105002:104 :

1.	-
----	---

Описание местоположения зданий, сооружений, объектов незавершенного строительства на земельном участке

1. Сведения о характерных точках контура объекта недвижимости с кадастровым номером : 47:05:0105002:108 :

Система координат МСК-47, зона 3

Зона № 3

Обозначение характерных точек контура	Содержатся в Едином государственном реестре недвижимости			Определены в ходе выполнения комплексных кадастровых работ			Метод определения координат	Формулы, примененные для расчета средней квадратической погрешности определения координат характерных точек (Mt), м, с подставленными в такие формулы значениями и итоговые (вычисленные) значения Mt, м
	Координаты, м		Радиус, м	Координаты, м		Радиус, м		
	X	Y	R	X	Y	R		
1	2	3	4	5	6	7	8	9
n151O	-	-	-	544669.77	3265073.54	-	Фотограмметрический метод	$Mt = \sqrt{(m_s^2 + m_g^2)}$
n152O	-	-	-	544664.77	3265074.72	-	Фотограмметрический метод	$Mt = \sqrt{(m_s^2 + m_g^2)}$
n153O	-	-	-	544663.84	3265070.46	-	Фотограмметрический метод	$Mt = \sqrt{(m_s^2 + m_g^2)}$
n154O	-	-	-	544668.73	3265069.35	-	Фотограмметрический метод	$Mt = \sqrt{(m_s^2 + m_g^2)}$
n151O	-	-	-	544669.77	3265073.54	-	Фотограмметрический метод	$Mt = \sqrt{(m_s^2 + m_g^2)}$

2. Сведения о характеристиках объекта недвижимости с кадастровым номером : 47:05:0105002:108 :

№ п/п	Наименование характеристики	Значение характеристики
1	2	3
1.	Вид объекта недвижимости	здание
2.	Ранее присвоенный государственный учетный номер (инвентарный) здания, сооружения, объекта незавершенного строительства	-
3.	Кадастровый номер земельного участка (земельных участков), в границах которого (которых) расположены здание, сооружение, объект незавершенного строительства	47:05:0105002:92
4.	Уникальный учетный номер кадастрового квартала, в границах которого расположены здание, сооружение, объект незавершенного строительства	47:05:0105002
5.	Сведения об адресе здания, сооружения, объекта незавершенного строительства	Российская Федерация, Ленинградская область, район Подпорожский, город Подпорожье, улица 1 Мая, дом 7-АС
5.1.	Сведения об ином месте нахождения здания, сооружения, объекта незавершенного строительства, не являющегося объектом адресации, в структурированном виде	-
5.2.	Дополнительные сведения о месте нахождения здания, сооружения, объекта незавершенного строительства	-
6.	Иные сведения	-

3. Пояснения к сведениям об объекте недвижимости с кадастровым номером 47:05:0105002:108 :

1.	-
----	---

Описание местоположения зданий, сооружений, объектов незавершенного строительства на земельном участке

1. Сведения о характерных точках контура объекта недвижимости с кадастровым номером : 47:05:0105002:109 :

Система координат МСК-47, зона 3

Зона № 3

Обозначение характерных точек контура	Содержатся в Едином государственном реестре недвижимости			Определены в ходе выполнения комплексных кадастровых работ			Метод определения координат	Формулы, примененные для расчета средней квадратической погрешности определения координат характерных точек (Mt), м, с подставленными в такие формулы значениями и итоговые (вычисленные) значения Mt, м
	Координаты, м		Радиус, м	Координаты, м		Радиус, м		
	X	Y	R	X	Y	R		
1	2	3	4	5	6	7	8	9
n155O	-	-	-	544605.76	3265109.26	-	Фотограмметрический метод	$Mt = \sqrt{(m_s^2 + m_g^2)}$
n156O	-	-	-	544618.66	3265109.81	-	Фотограмметрический метод	$Mt = \sqrt{(m_s^2 + m_g^2)}$
n157O	-	-	-	544618.36	3265116.61	-	Фотограмметрический метод	$Mt = \sqrt{(m_s^2 + m_g^2)}$
n158O	-	-	-	544605.61	3265115.96	-	Фотограмметрический метод	$Mt = \sqrt{(m_s^2 + m_g^2)}$
n155O	-	-	-	544605.76	3265109.26	-	Фотограмметрический метод	$Mt = \sqrt{(m_s^2 + m_g^2)}$

2. Сведения о характеристиках объекта недвижимости с кадастровым номером : 47:05:0105002:109 :

№ п/п	Наименование характеристики	Значение характеристики
1	2	3
1.	Вид объекта недвижимости	здание
2.	Ранее присвоенный государственный учетный номер (инвентарный) здания, сооружения, объекта незавершенного строительства	-
3.	Кадастровый номер земельного участка (земельных участков), в границах которого (которых) расположены здание, сооружение, объект незавершенного строительства	47:05:0105002:4
4.	Уникальный учетный номер кадастрового квартала, в границах которого расположены здание, сооружение, объект незавершенного строительства	47:05:0105002
5.	Сведения об адресе здания, сооружения, объекта незавершенного строительства	Российская Федерация, Ленинградская область, район Подпорожский, город Подпорожье, улица 1 Мая, дом 7
5.1.	Сведения об ином месте нахождения здания, сооружения, объекта незавершенного строительства, не являющегося объектом адресации, в структурированном виде	-
5.2.	Дополнительные сведения о месте нахождения здания, сооружения, объекта незавершенного строительства	-
6.	Иные сведения	-

3. Пояснения к сведениям об объекте недвижимости с кадастровым номером 47:05:0105002:109 :

1.	-
----	---

Описание местоположения зданий, сооружений, объектов незавершенного строительства на земельном участке

1. Сведения о характерных точках контура объекта недвижимости с кадастровым номером : 47:05:0105002:111 :

Система координат МСК-47, зона 3

Зона № 3

Обозначение характерных точек контура	Содержатся в Едином государственном реестре недвижимости			Определены в ходе выполнения комплексных кадастровых работ			Метод определения координат	Формулы, примененные для расчета средней квадратической погрешности определения координат характерных точек (Mt), м, с подставленными в такие формулы значениями и итоговые (вычисленные) значения Mt, м
	Координаты, м		Радиус, м	Координаты, м		Радиус, м		
	X	Y	R	X	Y	R		
1	2	3	4	5	6	7	8	9
n159O	-	-	-	544617.04	3266186.25	-	Фотограмметрический метод	$Mt = \sqrt{(m_s^2 + m_g^2)}$
n160O	-	-	-	544608.06	3266186.51	-	Фотограмметрический метод	$Mt = \sqrt{(m_s^2 + m_g^2)}$
n161O	-	-	-	544607.90	3266181.10	-	Фотограмметрический метод	$Mt = \sqrt{(m_s^2 + m_g^2)}$
n162O	-	-	-	544616.91	3266180.91	-	Фотограмметрический метод	$Mt = \sqrt{(m_s^2 + m_g^2)}$
n159O	-	-	-	544617.04	3266186.25	-	Фотограмметрический метод	$Mt = \sqrt{(m_s^2 + m_g^2)}$

2. Сведения о характеристиках объекта недвижимости с кадастровым номером : 47:05:0105002:111 :

№ п/п	Наименование характеристики	Значение характеристики
1	2	3
1.	Вид объекта недвижимости	здание
2.	Ранее присвоенный государственный учетный номер (инвентарный) здания, сооружения, объекта незавершенного строительства	-
3.	Кадастровый номер земельного участка (земельных участков), в границах которого (которых) расположены здание, сооружение, объект незавершенного строительства	47:05:0105002:27
4.	Уникальный учетный номер кадастрового квартала, в границах которого расположены здание, сооружение, объект незавершенного строительства	47:05:0105002
5.	Сведения об адресе здания, сооружения, объекта незавершенного строительства	Российская Федерация, Ленинградская область, район Подпорожский, город Подпорожье, улица 1 Мая, дом 69
5.1.	Сведения об ином месте нахождения здания, сооружения, объекта незавершенного строительства, не являющегося объектом адресации, в структурированном виде	-
5.2.	Дополнительные сведения о месте нахождения здания, сооружения, объекта незавершенного строительства	-
6.	Иные сведения	-

3. Пояснения к сведениям об объекте недвижимости с кадастровым номером 47:05:0105002:111 :

1.	-
----	---

Описание местоположения зданий, сооружений, объектов незавершенного строительства на земельном участке

1. Сведения о характерных точках контура объекта недвижимости с кадастровым номером : 47:05:0105002:112 :

Система координат МСК-47, зона 3

Зона № 3

Обозначение характерных точек контура	Содержатся в Едином государственном реестре недвижимости			Определены в ходе выполнения комплексных кадастровых работ			Метод определения координат	Формулы, примененные для расчета средней квадратической погрешности определения координат характерных точек (Mt), м, с подставленными в такие формулы значениями и итоговые (вычисленные) значения Mt, м
	Координаты, м		Радиус, м	Координаты, м		Радиус, м		
	X	Y	R	X	Y	R		
1	2	3	4	5	6	7	8	9
n163O	-	-	-	544607.54	3266134.71	-	Фотограмметрический метод	$Mt = \sqrt{(m_s^2 + m_g^2)}$
n164O	-	-	-	544621.54	3266135.25	-	Фотограмметрический метод	$Mt = \sqrt{(m_s^2 + m_g^2)}$
n165O	-	-	-	544621.44	3266141.54	-	Фотограмметрический метод	$Mt = \sqrt{(m_s^2 + m_g^2)}$
n166O	-	-	-	544607.46	3266140.96	-	Фотограмметрический метод	$Mt = \sqrt{(m_s^2 + m_g^2)}$
n163O	-	-	-	544607.54	3266134.71	-	Фотограмметрический метод	$Mt = \sqrt{(m_s^2 + m_g^2)}$

2. Сведения о характеристиках объекта недвижимости с кадастровым номером : 47:05:0105002:112 :

№ п/п	Наименование характеристики	Значение характеристики
1	2	3
1.	Вид объекта недвижимости	здание
2.	Ранее присвоенный государственный учетный номер (инвентарный) здания, сооружения, объекта незавершенного строительства	-
3.	Кадастровый номер земельного участка (земельных участков), в границах которого (которых) расположены здание, сооружение, объект незавершенного строительства	47:05:0105002:51
4.	Уникальный учетный номер кадастрового квартала, в границах которого расположены здание, сооружение, объект незавершенного строительства	47:05:0105002
5.	Сведения об адресе здания, сооружения, объекта незавершенного строительства	Российская Федерация, Ленинградская область, район Подпорожский, город Подпорожье, улица 1 Мая, дом 65
5.1.	Сведения об ином месте нахождения здания, сооружения, объекта незавершенного строительства, не являющегося объектом адресации, в структурированном виде	-
5.2.	Дополнительные сведения о месте нахождения здания, сооружения, объекта незавершенного строительства	-
6.	Иные сведения	-

3. Пояснения к сведениям об объекте недвижимости с кадастровым номером 47:05:0105002:112 :

1.	-
----	---

Описание местоположения зданий, сооружений, объектов незавершенного строительства на земельном участке

1. Сведения о характерных точках контура объекта недвижимости с кадастровым номером : 47:05:0105002:113 :

Система координат МСК-47, зона 3

Зона № 3

Обозначение характерных точек контура	Содержатся в Едином государственном реестре недвижимости			Определены в ходе выполнения комплексных кадастровых работ			Метод определения координат	Формулы, примененные для расчета средней квадратической погрешности определения координат характерных точек (Mt), м, с подставленными в такие формулы значениями и итоговые (вычисленные) значения Mt, м
	Координаты, м		Радиус, м	Координаты, м		Радиус, м		
	X	Y	R	X	Y	R		
1	2	3	4	5	6	7	8	9
42	-	-	-	544606.90	3265972.74	-	Фотограмметрический метод	$Mt = \sqrt{(m_s^2 + m_g^2)}$
n167O	-	-	-	544606.72	3265965.77	-	Фотограмметрический метод	$Mt = \sqrt{(m_s^2 + m_g^2)}$
n168O	-	-	-	544618.36	3265965.60	-	Фотограмметрический метод	$Mt = \sqrt{(m_s^2 + m_g^2)}$
41	-	-	-	544618.23	3265972.86	-	Фотограмметрический метод	$Mt = \sqrt{(m_s^2 + m_g^2)}$
42	-	-	-	544606.90	3265972.74	-	Фотограмметрический метод	$Mt = \sqrt{(m_s^2 + m_g^2)}$

2. Сведения о характеристиках объекта недвижимости с кадастровым номером : 47:05:0105002:113 :

№ п/п	Наименование характеристики	Значение характеристики
1	2	3
1.	Вид объекта недвижимости	здание
2.	Ранее присвоенный государственный учетный номер (инвентарный) здания, сооружения, объекта незавершенного строительства	-
3.	Кадастровый номер земельного участка (земельных участков), в границах которого (которых) расположены здание, сооружение, объект незавершенного строительства	47:05:0105002:33
4.	Уникальный учетный номер кадастрового квартала, в границах которого расположены здание, сооружение, объект незавершенного строительства	47:05:0105002
5.	Сведения об адресе здания, сооружения, объекта незавершенного строительства	Российская Федерация, Ленинградская область, район Подпорожский, город Подпорожье, улица 1 Мая, дом 57
5.1.	Сведения об ином месте нахождения здания, сооружения, объекта незавершенного строительства, не являющегося объектом адресации, в структурированном виде	-
5.2.	Дополнительные сведения о месте нахождения здания, сооружения, объекта незавершенного строительства	-
6.	Иные сведения	-

3. Пояснения к сведениям об объекте недвижимости с кадастровым номером 47:05:0105002:113 :

1.	-
----	---

Описание местоположения зданий, сооружений, объектов незавершенного строительства на земельном участке

1. Сведения о характерных точках контура объекта недвижимости с кадастровым номером : 47:05:0105002:114 :

Система координат МСК-47, зона 3

Зона № 3

Обозначение характерных точек контура	Содержатся в Едином государственном реестре недвижимости			Определены в ходе выполнения комплексных кадастровых работ			Метод определения координат	Формулы, примененные для расчета средней квадратической погрешности определения координат характерных точек (Mt), м, с подставленными в такие формулы значениями и итоговые (вычисленные) значения Mt, м
	Координаты, м		Радиус, м	Координаты, м		Радиус, м		
	X	Y	R	X	Y	R		
1	2	3	4	5	6	7	8	9
n169O	-	-	-	544621.31	3266034.60	-	Фотограмметрический метод	$Mt = \sqrt{(m_s^2 + m_g^2)}$
n170O	-	-	-	544621.41	3266042.95	-	Фотограмметрический метод	$Mt = \sqrt{(m_s^2 + m_g^2)}$
n171O	-	-	-	544607.41	3266043.24	-	Фотограмметрический метод	$Mt = \sqrt{(m_s^2 + m_g^2)}$
n172O	-	-	-	544607.36	3266034.70	-	Фотограмметрический метод	$Mt = \sqrt{(m_s^2 + m_g^2)}$
n169O	-	-	-	544621.31	3266034.60	-	Фотограмметрический метод	$Mt = \sqrt{(m_s^2 + m_g^2)}$

2. Сведения о характеристиках объекта недвижимости с кадастровым номером : 47:05:0105002:114 :

№ п/п	Наименование характеристики	Значение характеристики
1	2	3
1.	Вид объекта недвижимости	здание
2.	Ранее присвоенный государственный учетный номер (инвентарный) здания, сооружения, объекта незавершенного строительства	-
3.	Кадастровый номер земельного участка (земельных участков), в границах которого (которых) расположены здание, сооружение, объект незавершенного строительства	47:05:0105002:57, 47:05:0105002:31
4.	Уникальный учетный номер кадастрового квартала, в границах которого расположены здание, сооружение, объект незавершенного строительства	47:05:0105002
5.	Сведения об адресе здания, сооружения, объекта незавершенного строительства	Российская Федерация, Ленинградская область, район Подпорожский, город Подпорожье, улица 1 Мая, дом 61
5.1.	Сведения об ином месте нахождения здания, сооружения, объекта незавершенного строительства, не являющегося объектом адресации, в структурированном виде	-
5.2.	Дополнительные сведения о месте нахождения здания, сооружения, объекта незавершенного строительства	-
6.	Иные сведения	-

3. Пояснения к сведениям об объекте недвижимости с кадастровым номером 47:05:0105002:114 :

1.	-
----	---

**Описание местоположения зданий, сооружений,
объектов незавершенного строительства на земельном участке**

**1. Сведения о характерных точках контура объекта недвижимости
с кадастровым номером : 47:05:0105002:115 :**

Система координат МСК-47, зона 3

Зона № 3

Обозначение характерных точек контура	Содержатся в Едином государственном реестре недвижимости			Определены в ходе выполнения комплексных кадастровых работ			Метод опреде ления коор динат	Формулы, примененные для расчета средней квадратической погрешности определения координат характерных точек (Mt), м, с подставленными в такие формулы значениями и итоговые (вычисленные) значения Mt, м
	Координаты, м		Ради ус, м	Координаты, м		Ради ус, м		
	X	Y	R	X	Y	R		
1	2	3	4	5	6	7	8	9
н173О	-	-	-	544609.81	3266265.13	-	Фотограмметри ческий метод	$Mt = \sqrt{(m_s^2 + m_g^2)}$
н174О	-	-	-	544624.79	3266263.93	-	Фотограмметри ческий метод	$Mt = \sqrt{(m_s^2 + m_g^2)}$
н175О	-	-	-	544625.17	3266273.64	-	Фотограмметри ческий метод	$Mt = \sqrt{(m_s^2 + m_g^2)}$
н176О	-	-	-	544618.92	3266274.24	-	Фотограмметри ческий метод	$Mt = \sqrt{(m_s^2 + m_g^2)}$
н177О	-	-	-	544618.57	3266270.89	-	Фотограмметри ческий метод	$Mt = \sqrt{(m_s^2 + m_g^2)}$
н178О	-	-	-	544610.32	3266271.74	-	Фотограмметри ческий метод	$Mt = \sqrt{(m_s^2 + m_g^2)}$
н173О	-	-	-	544609.81	3266265.13	-	Фотограмметри ческий метод	$Mt = \sqrt{(m_s^2 + m_g^2)}$

**2. Сведения о характеристиках объекта недвижимости
с кадастровым номером : 47:05:0105002:115 :**

№ п/п	Наименование характеристики	Значение характеристики
1	2	3
1.	Вид объекта недвижимости	здание
2.	Ранее присвоенный государственный учетный номер (инвентарный) здания, сооружения, объекта незавершенного строительства	-
3.	Кадастровый номер земельного участка (земельных участков), в границах которого (которых) расположены здание, сооружение, объект незавершенного строительства	47:05:0105002:21
4.	Уникальный учетный номер кадастрового квартала, в границах которого расположены здание, сооружение, объект незавершенного строительства	47:05:0105002
5.	Сведения об адресе здания, сооружения, объекта незавершенного строительства	Российская Федерация, Ленинградская область, район Подпорожский, город Подпорожье, улица 1 Мая, дом 73
5.1.	Сведения об ином месте нахождения здания, сооружения, объекта незавершенного строительства, не являющегося объектом адресации, в структурированном виде	-
5.2.	Дополнительные сведения о месте нахождения здания, сооружения, объекта незавершенного строительства	-
6.	Иные сведения	-

3. Пояснения к сведениям об объекте недвижимости с кадастровым номером 47:05:0105002:115 :

1.

-

**Описание местоположения зданий, сооружений,
объектов незавершенного строительства на земельном участке**

**1. Сведения о характерных точках контура объекта недвижимости
с кадастровым номером : 47:05:0105002:116 :**

Система координат МСК-47, зона 3

Зона № 3

Обозначение характерных точек контура	Содержатся в Едином государственном реестре недвижимости			Определены в ходе выполнения комплексных кадастровых работ			Метод опреде ления коор динат	Формулы, примененные для расчета средней квадратической погрешности определения координат характерных точек (Mt), м, с подставленными в такие формулы значениями и итоговые (вычисленные) значения Mt, м
	Координаты, м		Ради ус, м	Координаты, м		Ради ус, м		
	X	Y	R	X	Y	R		
1	2	3	4	5	6	7	8	9
h179O	-	-	-	544613.73	3265558.00	-	Фотограмметри ческий метод	$Mt = \sqrt{(m_s^2 + m_g^2)}$
h180O	-	-	-	544604.72	3265558.39	-	Фотограмметри ческий метод	$Mt = \sqrt{(m_s^2 + m_g^2)}$
h181O	-	-	-	544604.45	3265551.10	-	Фотограмметри ческий метод	$Mt = \sqrt{(m_s^2 + m_g^2)}$
h182O	-	-	-	544605.28	3265551.05	-	Фотограмметри ческий метод	$Mt = \sqrt{(m_s^2 + m_g^2)}$
h183O	-	-	-	544605.15	3265548.57	-	Фотограмметри ческий метод	$Mt = \sqrt{(m_s^2 + m_g^2)}$
h184O	-	-	-	544607.80	3265548.45	-	Фотограмметри ческий метод	$Mt = \sqrt{(m_s^2 + m_g^2)}$
h185O	-	-	-	544607.76	3265546.73	-	Фотограмметри ческий метод	$Mt = \sqrt{(m_s^2 + m_g^2)}$
h186O	-	-	-	544612.45	3265546.54	-	Фотограмметри ческий метод	$Mt = \sqrt{(m_s^2 + m_g^2)}$
h187O	-	-	-	544612.69	3265550.73	-	Фотограмметри ческий метод	$Mt = \sqrt{(m_s^2 + m_g^2)}$
h188O	-	-	-	544613.47	3265550.68	-	Фотограмметри ческий метод	$Mt = \sqrt{(m_s^2 + m_g^2)}$
h179O	-	-	-	544613.73	3265558.00	-	Фотограмметри ческий метод	$Mt = \sqrt{(m_s^2 + m_g^2)}$

**2. Сведения о характеристиках объекта недвижимости
с кадастровым номером : 47:05:0105002:116 :**

№ п/п	Наименование характеристики	Значение характеристики
1	2	3
1.	Вид объекта недвижимости	здание
2.	Ранее присвоенный государственный учетный номер (инвентарный) здания, сооружения, объекта незавершенного строительства	-
3.	Кадастровый номер земельного участка (земельных участков), в границах которого (которых) расположены здание, сооружение, объект незавершенного строительства	47:05:0105002:54
4.	Уникальный учетный номер кадастрового квартала, в границах которого расположены здание, сооружение, объект незавершенного строительства	47:05:0105002
5.	Сведения об адресе здания, сооружения, объекта незавершенного строительства	Российская Федерация, Ленинградская область, район Подпорожский, город Подпорожье, улица 1 Мая, дом 29а

2. Сведения о характеристиках объекта недвижимости с кадастровым номером : 47:05:0105002:116 :

№ п/п	Наименование характеристики	Значение характеристики
1	2	3
5.1.	Сведения об ином месте нахождения здания, сооружения, объекта незавершенного строительства, не являющегося объектом адресации, в структурированном виде	-
5.2.	Дополнительные сведения о месте нахождения здания, сооружения, объекта незавершенного строительства	-
6.	Иные сведения	-

3. Пояснения к сведениям об объекте недвижимости с кадастровым номером 47:05:0105002:116 :

1.	-
----	---

--	--

Описание местоположения зданий, сооружений, объектов незавершенного строительства на земельном участке

1. Сведения о характерных точках контура объекта недвижимости с кадастровым номером : 47:05:0105002:117 :

Система координат МСК-47, зона 3

Зона № 3

Обозначение характерных точек контура	Содержатся в Едином государственном реестре недвижимости			Определены в ходе выполнения комплексных кадастровых работ			Метод определения координат	Формулы, примененные для расчета средней квадратической погрешности определения координат характерных точек (Mt), м, с подставленными в такие формулы значениями и итоговые (вычисленные) значения Mt, м
	Координаты, м		Радиус, м	Координаты, м		Радиус, м		
	X	Y	R	X	Y	R		
1	2	3	4	5	6	7	8	9
n189O	-	-	-	544612.96	3265202.00	-	Фотограмметрический метод	$Mt = \sqrt{(m_s^2 + m_g^2)}$
n190O	-	-	-	544604.21	3265202.35	-	Фотограмметрический метод	$Mt = \sqrt{(m_s^2 + m_g^2)}$
n191O	-	-	-	544603.76	3265195.70	-	Фотограмметрический метод	$Mt = \sqrt{(m_s^2 + m_g^2)}$
n192O	-	-	-	544612.71	3265195.40	-	Фотограмметрический метод	$Mt = \sqrt{(m_s^2 + m_g^2)}$
n189O	-	-	-	544612.96	3265202.00	-	Фотограмметрический метод	$Mt = \sqrt{(m_s^2 + m_g^2)}$

2. Сведения о характеристиках объекта недвижимости с кадастровым номером : 47:05:0105002:117 :

№ п/п	Наименование характеристики	Значение характеристики
1	2	3
1.	Вид объекта недвижимости	здание
2.	Ранее присвоенный государственный учетный номер (инвентарный) здания, сооружения, объекта незавершенного строительства	-
3.	Кадастровый номер земельного участка (земельных участков), в границах которого (которых) расположены здание, сооружение, объект незавершенного строительства	47:05:0105002:53
4.	Уникальный учетный номер кадастрового квартала, в границах которого расположены здание, сооружение, объект незавершенного строительства	47:05:0105002
5.	Сведения об адресе здания, сооружения, объекта незавершенного строительства	Российская Федерация, Ленинградская область, район Подпорожский, город Подпорожье, улица 1 Мая, дом 11а
5.1.	Сведения об ином месте нахождения здания, сооружения, объекта незавершенного строительства, не являющегося объектом адресации, в структурированном виде	-
5.2.	Дополнительные сведения о месте нахождения здания, сооружения, объекта незавершенного строительства	-
6.	Иные сведения	-

3. Пояснения к сведениям об объекте недвижимости с кадастровым номером 47:05:0105002:117 :

1.	-
----	---

**Описание местоположения зданий, сооружений,
объектов незавершенного строительства на земельном участке**

**1. Сведения о характерных точках контура объекта недвижимости
с кадастровым номером : 47:05:0105002:118 :**

Система координат МСК-47, зона 3

Зона № 3

Обозначение характерных точек контура	Содержатся в Едином государственном реестре недвижимости			Определены в ходе выполнения комплексных кадастровых работ			Метод опреде ления коор динат	Формулы, примененные для расчета средней квадратической погрешности определения координат характерных точек (Mt), м, с подставленными в такие формулы значениями и итоговые (вычисленные) значения Mt, м
	Координаты, м		Ради ус, м	Координаты, м		Ради ус, м		
	X	Y	R	X	Y	R		
1	2	3	4	5	6	7	8	9
н1930	-	-	-	544624.48	3266239.98	-	Фотограмметри ческий метод	$Mt = \sqrt{(m_s^2 + m_g^2)}$
н1940	-	-	-	544617.00	3266240.24	-	Фотограмметри ческий метод	$Mt = \sqrt{(m_s^2 + m_g^2)}$
н1950	-	-	-	544617.00	3266243.00	-	Фотограмметри ческий метод	$Mt = \sqrt{(m_s^2 + m_g^2)}$
н1960	-	-	-	544607.36	3266243.50	-	Фотограмметри ческий метод	$Mt = \sqrt{(m_s^2 + m_g^2)}$
н1970	-	-	-	544607.21	3266230.49	-	Фотограмметри ческий метод	$Mt = \sqrt{(m_s^2 + m_g^2)}$
н1980	-	-	-	544616.01	3266230.09	-	Фотограмметри ческий метод	$Mt = \sqrt{(m_s^2 + m_g^2)}$
н1990	-	-	-	544616.08	3266233.90	-	Фотограмметри ческий метод	$Mt = \sqrt{(m_s^2 + m_g^2)}$
н2000	-	-	-	544624.11	3266233.79	-	Фотограмметри ческий метод	$Mt = \sqrt{(m_s^2 + m_g^2)}$
н1930	-	-	-	544624.48	3266239.98	-	Фотограмметри ческий метод	$Mt = \sqrt{(m_s^2 + m_g^2)}$

**2. Сведения о характеристиках объекта недвижимости
с кадастровым номером : 47:05:0105002:118 :**

№ п/п	Наименование характеристики	Значение характеристики
1	2	3
1.	Вид объекта недвижимости	здание
2.	Ранее присвоенный государственный учетный номер (инвентарный) здания, сооружения, объекта незавершенного строительства	-
3.	Кадастровый номер земельного участка (земельных участков), в границах которого (которых) расположены здание, сооружение, объект незавершенного строительства	47:05:0105002:35
4.	Уникальный учетный номер кадастрового квартала, в границах которого расположены здание, сооружение, объект незавершенного строительства	47:05:0105002
5.	Сведения об адресе здания, сооружения, объекта незавершенного строительства	Российская Федерация, Ленинградская область, район Подпорожский, город Подпорожье, улица 1 Мая, дом 71
5.1.	Сведения об ином месте нахождения здания, сооружения, объекта незавершенного строительства, не являющегося объектом адресации, в структурированном виде	-

2. Сведения о характеристиках объекта недвижимости с кадастровым номером : 47:05:0105002:118 :

№ п/п	Наименование характеристики	Значение характеристики
1	2	3
5.2.	Дополнительные сведения о месте нахождения здания, сооружения, объекта незавершенного строительства	-
6.	Иные сведения	-

3. Пояснения к сведениям об объекте недвижимости с кадастровым номером 47:05:0105002:118 :

1.	-
----	---

Blank area for providing explanations.

**Описание местоположения зданий, сооружений,
объектов незавершенного строительства на земельном участке**

1. Сведения о характерных точках контура объекта недвижимости с кадастровым номером : 47:05:0105002:119 :

Система координат МСК-47, зона 3

Зона № 3

Обозначение характерных точек контура	Содержатся в Едином государственном реестре недвижимости			Определены в ходе выполнения комплексных кадастровых работ			Метод определения координат	Формулы, примененные для расчета средней квадратической погрешности определения координат характерных точек (Mt), м, с подставленными в такие формулы значениями и итоговые (вычисленные) значения Mt, м
	Координаты, м		Радиус, м	Координаты, м		Радиус, м		
	X	Y	R	X	Y	R		
1	2	3	4	5	6	7	8	9
н201О	-	-	-	544618.42	3265761.72	-	Фотограмметрический метод	$Mt = \sqrt{(m_s^2 + m_g^2)}$
н202О	-	-	-	544607.48	3265761.88	-	Фотограмметрический метод	$Mt = \sqrt{(m_s^2 + m_g^2)}$
н203О	-	-	-	544607.45	3265755.92	-	Фотограмметрический метод	$Mt = \sqrt{(m_s^2 + m_g^2)}$
н204О	-	-	-	544618.30	3265756.00	-	Фотограмметрический метод	$Mt = \sqrt{(m_s^2 + m_g^2)}$
н201О	-	-	-	544618.42	3265761.72	-	Фотограмметрический метод	$Mt = \sqrt{(m_s^2 + m_g^2)}$

2. Сведения о характеристиках объекта недвижимости с кадастровым номером : 47:05:0105002:119 :

№ п/п	Наименование характеристики	Значение характеристики
1	2	3
1.	Вид объекта недвижимости	здание
2.	Ранее присвоенный государственный учетный номер (инвентарный) здания, сооружения, объекта незавершенного строительства	-
3.	Кадастровый номер земельного участка (земельных участков), в границах которого (которых) расположены здание, сооружение, объект незавершенного строительства	47:05:0105002:49
4.	Уникальный учетный номер кадастрового квартала, в границах которого расположены здание, сооружение, объект незавершенного строительства	47:05:0105002
5.	Сведения об адресе здания, сооружения, объекта незавершенного строительства	Российская Федерация, Ленинградская область, район Подпорожский, город Подпорожье, улица 1 Мая, дом 43
5.1.	Сведения об ином месте нахождения здания, сооружения, объекта незавершенного строительства, не являющегося объектом адресации, в структурированном виде	-
5.2.	Дополнительные сведения о месте нахождения здания, сооружения, объекта незавершенного строительства	-
6.	Иные сведения	-

3. Пояснения к сведениям об объекте недвижимости с кадастровым номером 47:05:0105002:119 :

1.	-
----	---

Описание местоположения зданий, сооружений, объектов незавершенного строительства на земельном участке

1. Сведения о характерных точках контура объекта недвижимости с кадастровым номером : 47:05:0105002:126 :

Система координат МСК-47, зона 3

Зона № 3

Обозначение характерных точек контура	Содержатся в Едином государственном реестре недвижимости			Определены в ходе выполнения комплексных кадастровых работ			Метод определения координат	Формулы, примененные для расчета средней квадратической погрешности определения координат характерных точек (Mt), м, с подставленными в такие формулы значениями и итоговые (вычисленные) значения Mt, м
	Координаты, м		Радиус, м	Координаты, м		Радиус, м		
	X	Y	R	X	Y	R		
1	2	3	4	5	6	7	8	9
n205O	-	-	-	544607.96	3265780.30	-	Фотограмметрический метод	$Mt = \sqrt{(m_s^2 + m_g^2)}$
n206O	-	-	-	544607.67	3265775.49	-	Фотограмметрический метод	$Mt = \sqrt{(m_s^2 + m_g^2)}$
n207O	-	-	-	544616.86	3265775.14	-	Фотограмметрический метод	$Mt = \sqrt{(m_s^2 + m_g^2)}$
n208O	-	-	-	544617.03	3265779.85	-	Фотограмметрический метод	$Mt = \sqrt{(m_s^2 + m_g^2)}$
n205O	-	-	-	544607.96	3265780.30	-	Фотограмметрический метод	$Mt = \sqrt{(m_s^2 + m_g^2)}$

2. Сведения о характеристиках объекта недвижимости с кадастровым номером : 47:05:0105002:126 :

№ п/п	Наименование характеристики	Значение характеристики
1	2	3
1.	Вид объекта недвижимости	здание
2.	Ранее присвоенный государственный учетный номер (инвентарный) здания, сооружения, объекта незавершенного строительства	-
3.	Кадастровый номер земельного участка (земельных участков), в границах которого (которых) расположены здание, сооружение, объект незавершенного строительства	47:05:0105002:8
4.	Уникальный учетный номер кадастрового квартала, в границах которого расположены здание, сооружение, объект незавершенного строительства	47:05:0105002
5.	Сведения об адресе здания, сооружения, объекта незавершенного строительства	Российская Федерация, Ленинградская область, район Подпорожский, город Подпорожье, улица 1 Мая, дом 45
5.1.	Сведения об ином месте нахождения здания, сооружения, объекта незавершенного строительства, не являющегося объектом адресации, в структурированном виде	-
5.2.	Дополнительные сведения о месте нахождения здания, сооружения, объекта незавершенного строительства	-
6.	Иные сведения	-

3. Пояснения к сведениям об объекте недвижимости с кадастровым номером 47:05:0105002:126 :

1.	-
----	---

**Описание местоположения зданий, сооружений,
объектов незавершенного строительства на земельном участке**

1. Сведения о характерных точках контура объекта недвижимости с кадастровым номером : 47:05:0105002:129 :

Система координат МСК-47, зона 3

Зона № 3

Обозначение характерных точек контура	Содержатся в Едином государственном реестре недвижимости			Определены в ходе выполнения комплексных кадастровых работ			Метод определения координат	Формулы, примененные для расчета средней квадратической погрешности определения координат характерных точек (Mt), м, с подставленными в такие формулы значениями и итоговые (вычисленные) значения Mt, м
	Координаты, м		Радиус, м	Координаты, м		Радиус, м		
	X	Y	R	X	Y	R		
1	2	3	4	5	6	7	8	9
н209О	-	-	-	544621.19	3265708.24	-	Фотограмметрический метод	$Mt = \sqrt{(m_s^2 + m_g^2)}$
н210О	-	-	-	544618.04	3265708.39	-	Фотограмметрический метод	$Mt = \sqrt{(m_s^2 + m_g^2)}$
н211О	-	-	-	544617.99	3265706.49	-	Фотограмметрический метод	$Mt = \sqrt{(m_s^2 + m_g^2)}$
н212О	-	-	-	544607.19	3265706.54	-	Фотограмметрический метод	$Mt = \sqrt{(m_s^2 + m_g^2)}$
н213О	-	-	-	544607.14	3265699.29	-	Фотограмметрический метод	$Mt = \sqrt{(m_s^2 + m_g^2)}$
н214О	-	-	-	544620.99	3265699.19	-	Фотограмметрический метод	$Mt = \sqrt{(m_s^2 + m_g^2)}$
н209О	-	-	-	544621.19	3265708.24	-	Фотограмметрический метод	$Mt = \sqrt{(m_s^2 + m_g^2)}$

2. Сведения о характеристиках объекта недвижимости с кадастровым номером : 47:05:0105002:129 :

№ п/п	Наименование характеристики	Значение характеристики
1	2	3
1.	Вид объекта недвижимости	здание
2.	Ранее присвоенный государственный учетный номер (инвентарный) здания, сооружения, объекта незавершенного строительства	-
3.	Кадастровый номер земельного участка (земельных участков), в границах которого (которых) расположены здание, сооружение, объект незавершенного строительства	47:05:0105002:16
4.	Уникальный учетный номер кадастрового квартала, в границах которого расположены здание, сооружение, объект незавершенного строительства	47:05:0105002
5.	Сведения об адресе здания, сооружения, объекта незавершенного строительства	Российская Федерация, Ленинградская область, район Подпорожский, город Подпорожье, улица 1 Мая, дом 39
5.1.	Сведения об ином месте нахождения здания, сооружения, объекта незавершенного строительства, не являющегося объектом адресации, в структурированном виде	-
5.2.	Дополнительные сведения о месте нахождения здания, сооружения, объекта незавершенного строительства	-
6.	Иные сведения	-

3. Пояснения к сведениям об объекте недвижимости с кадастровым номером 47:05:0105002:129 :

1.

-

Описание местоположения зданий, сооружений, объектов незавершенного строительства на земельном участке

1. Сведения о характерных точках контура объекта недвижимости с кадастровым номером : 47:05:0105002:125 :

Система координат МСК-47, зона 3

Зона № 3

Обозначение характерных точек контура	Содержатся в Едином государственном реестре недвижимости			Определены в ходе выполнения комплексных кадастровых работ			Метод определения координат	Формулы, примененные для расчета средней квадратической погрешности определения координат характерных точек (Mt), м, с подставленными в такие формулы значениями и итоговые (вычисленные) значения Mt, м
	Координаты, м		Радиус, м	Координаты, м		Радиус, м		
	X	Y	R	X	Y	R		
1	2	3	4	5	6	7	8	9
n215O	-	-	-	544606.98	3265645.12	-	Фотограмметрический метод	$Mt = \sqrt{(m_s^2 + m_g^2)}$
n216O	-	-	-	544620.26	3265643.84	-	Фотограмметрический метод	$Mt = \sqrt{(m_s^2 + m_g^2)}$
n217O	-	-	-	544621.38	3265653.30	-	Фотограмметрический метод	$Mt = \sqrt{(m_s^2 + m_g^2)}$
n218O	-	-	-	544607.51	3265654.52	-	Фотограмметрический метод	$Mt = \sqrt{(m_s^2 + m_g^2)}$
n215O	-	-	-	544606.98	3265645.12	-	Фотограмметрический метод	$Mt = \sqrt{(m_s^2 + m_g^2)}$

2. Сведения о характеристиках объекта недвижимости с кадастровым номером : 47:05:0105002:125 :

№ п/п	Наименование характеристики	Значение характеристики
1	2	3
1.	Вид объекта недвижимости	здание
2.	Ранее присвоенный государственный учетный номер (инвентарный) здания, сооружения, объекта незавершенного строительства	-
3.	Кадастровый номер земельного участка (земельных участков), в границах которого (которых) расположены здание, сооружение, объект незавершенного строительства	47:05:0105002:47, 47:05:0105002:170
4.	Уникальный учетный номер кадастрового квартала, в границах которого расположены здание, сооружение, объект незавершенного строительства	47:05:0105002
5.	Сведения об адресе здания, сооружения, объекта незавершенного строительства	Российская Федерация, Ленинградская область, район Подпорожский, город Подпорожье, улица 1 Мая, дом 35
5.1.	Сведения об ином месте нахождения здания, сооружения, объекта незавершенного строительства, не являющегося объектом адресации, в структурированном виде	-
5.2.	Дополнительные сведения о месте нахождения здания, сооружения, объекта незавершенного строительства	-
6.	Иные сведения	-

3. Пояснения к сведениям об объекте недвижимости с кадастровым номером 47:05:0105002:125 :

1.	-
----	---

**Описание местоположения зданий, сооружений,
объектов незавершенного строительства на земельном участке**

1. Сведения о характерных точках контура объекта недвижимости с кадастровым номером : 47:05:0105002:130 :

Система координат МСК-47, зона 3

Зона № 3

Обозначение характерных точек контура	Содержатся в Едином государственном реестре недвижимости			Определены в ходе выполнения комплексных кадастровых работ			Метод определения координат	Формулы, примененные для расчета средней квадратической погрешности определения координат характерных точек (Mt), м, с подставленными в такие формулы значениями и итоговые (вычисленные) значения Mt, м
	Координаты, м		Радиус, м	Координаты, м		Радиус, м		
	X	Y	R	X	Y	R		
1	2	3	4	5	6	7	8	9
h219O	-	-	-	544619.28	3265947.76	-	Фотограмметрический метод	$Mt = \sqrt{(m_s^2 + m_g^2)}$
h220O	-	-	-	544606.88	3265947.76	-	Фотограмметрический метод	$Mt = \sqrt{(m_s^2 + m_g^2)}$
h221O	-	-	-	544606.84	3265940.93	-	Фотограмметрический метод	$Mt = \sqrt{(m_s^2 + m_g^2)}$
h222O	-	-	-	544615.34	3265941.20	-	Фотограмметрический метод	$Mt = \sqrt{(m_s^2 + m_g^2)}$
h223O	-	-	-	544615.39	3265939.03	-	Фотограмметрический метод	$Mt = \sqrt{(m_s^2 + m_g^2)}$
h224O	-	-	-	544619.35	3265938.99	-	Фотограмметрический метод	$Mt = \sqrt{(m_s^2 + m_g^2)}$
h219O	-	-	-	544619.28	3265947.76	-	Фотограмметрический метод	$Mt = \sqrt{(m_s^2 + m_g^2)}$

2. Сведения о характеристиках объекта недвижимости с кадастровым номером : 47:05:0105002:130 :

№ п/п	Наименование характеристики	Значение характеристики
1	2	3
1.	Вид объекта недвижимости	здание
2.	Ранее присвоенный государственный учетный номер (инвентарный) здания, сооружения, объекта незавершенного строительства	-
3.	Кадастровый номер земельного участка (земельных участков), в границах которого (которых) расположены здание, сооружение, объект незавершенного строительства	47:05:0105002:12
4.	Уникальный учетный номер кадастрового квартала, в границах которого расположены здание, сооружение, объект незавершенного строительства	47:05:0105002
5.	Сведения об адресе здания, сооружения, объекта незавершенного строительства	Российская Федерация, Ленинградская область, район Подпорожский, город Подпорожье, улица 1 Мая, дом 55
5.1.	Сведения об ином месте нахождения здания, сооружения, объекта незавершенного строительства, не являющегося объектом адресации, в структурированном виде	-
5.2.	Дополнительные сведения о месте нахождения здания, сооружения, объекта незавершенного строительства	-
6.	Иные сведения	-

3. Пояснения к сведениям об объекте недвижимости с кадастровым номером 47:05:0105002:130 :

1.

-

**Описание местоположения зданий, сооружений,
объектов незавершенного строительства на земельном участке**

1. Сведения о характерных точках контура объекта недвижимости с кадастровым номером : 47:05:0105002:128 :

Система координат МСК-47, зона 3

Зона № 3

Обозначение характерных точек контура	Содержатся в Едином государственном реестре недвижимости			Определены в ходе выполнения комплексных кадастровых работ			Метод определения координат	Формулы, примененные для расчета средней квадратической погрешности определения координат характерных точек (Mt), м, с подставленными в такие формулы значениями и итоговые (вычисленные) значения Mt, м
	Координаты, м		Радиус, м	Координаты, м		Радиус, м		
	X	Y	R	X	Y	R		
1	2	3	4	5	6	7	8	9
н225О	-	-	-	544615.99	3265528.76	-	Фотограмметрический метод	$Mt = \sqrt{(m_s^2 + m_g^2)}$
н226О	-	-	-	544605.79	3265529.26	-	Фотограмметрический метод	$Mt = \sqrt{(m_s^2 + m_g^2)}$
н227О	-	-	-	544605.64	3265522.71	-	Фотограмметрический метод	$Mt = \sqrt{(m_s^2 + m_g^2)}$
н228О	-	-	-	544610.94	3265522.61	-	Фотограмметрический метод	$Mt = \sqrt{(m_s^2 + m_g^2)}$
н229О	-	-	-	544610.89	3265519.51	-	Фотограмметрический метод	$Mt = \sqrt{(m_s^2 + m_g^2)}$
н230О	-	-	-	544615.79	3265519.41	-	Фотограмметрический метод	$Mt = \sqrt{(m_s^2 + m_g^2)}$
н225О	-	-	-	544615.99	3265528.76	-	Фотограмметрический метод	$Mt = \sqrt{(m_s^2 + m_g^2)}$

2. Сведения о характеристиках объекта недвижимости с кадастровым номером : 47:05:0105002:128 :

№ п/п	Наименование характеристики	Значение характеристики
1	2	3
1.	Вид объекта недвижимости	здание
2.	Ранее присвоенный государственный учетный номер (инвентарный) здания, сооружения, объекта незавершенного строительства	-
3.	Кадастровый номер земельного участка (земельных участков), в границах которого (которых) расположены здание, сооружение, объект незавершенного строительства	47:05:0105002:46
4.	Уникальный учетный номер кадастрового квартала, в границах которого расположены здание, сооружение, объект незавершенного строительства	47:05:0105002
5.	Сведения об адресе здания, сооружения, объекта незавершенного строительства	Российская Федерация, Ленинградская область, район Подпорожский, город Подпорожье, улица 1 Мая, дом 29
5.1.	Сведения об ином месте нахождения здания, сооружения, объекта незавершенного строительства, не являющегося объектом адресации, в структурированном виде	-
5.2.	Дополнительные сведения о месте нахождения здания, сооружения, объекта незавершенного строительства	-
6.	Иные сведения	-

3. Пояснения к сведениям об объекте недвижимости с кадастровым номером 47:05:0105002:128 :

1.

-

Описание местоположения зданий, сооружений, объектов незавершенного строительства на земельном участке

1. Сведения о характерных точках контура объекта недвижимости с кадастровым номером : 47:05:0105002:99 :

Система координат МСК-47, зона 3

Зона № 3

Обозначение характерных точек контура	Содержатся в Едином государственном реестре недвижимости			Определены в ходе выполнения комплексных кадастровых работ			Метод опреде ления коор динат	Формулы, примененные для расчета средней квадратической погрешности определения координат характерных точек (Mt), м, с подставленными в такие формулы значениями и итоговые (вычисленные) значения Mt, м
	Координаты, м		Ради ус, м	Координаты, м		Ради ус, м		
	X	Y	R	X	Y	R		
1	2	3	4	5	6	7	8	9
н231О	-	-	-	544617.04	3266118.08	-	Фотограмметри ческий метод	$Mt = \sqrt{(m_s^2 + m_g^2)}$
н232О	-	-	-	544606.81	3266118.32	-	Фотограмметри ческий метод	$Mt = \sqrt{(m_s^2 + m_g^2)}$
н233О	-	-	-	544607.00	3266111.68	-	Фотограмметри ческий метод	$Mt = \sqrt{(m_s^2 + m_g^2)}$
н234О	-	-	-	544616.90	3266111.68	-	Фотограмметри ческий метод	$Mt = \sqrt{(m_s^2 + m_g^2)}$
н235О	-	-	-	544616.95	3266111.63	-	Фотограмметри ческий метод	$Mt = \sqrt{(m_s^2 + m_g^2)}$
н231О	-	-	-	544617.04	3266118.08	-	Фотограмметри ческий метод	$Mt = \sqrt{(m_s^2 + m_g^2)}$

2. Сведения о характеристиках объекта недвижимости с кадастровым номером : 47:05:0105002:99 :

№ п/п	Наименование характеристики	Значение характеристики
1	2	3
1.	Вид объекта недвижимости	здание
2.	Ранее присвоенный государственный учетный номер (инвентарный) здания, сооружения, объекта незавершенного строительства	-
3.	Кадастровый номер земельного участка (земельных участков), в границах которого (которых) расположены здание, сооружение, объект незавершенного строительства	47:05:0105002:56
4.	Уникальный учетный номер кадастрового квартала, в границах которого расположены здание, сооружение, объект незавершенного строительства	47:05:0105002
5.	Сведения об адресе здания, сооружения, объекта незавершенного строительства	Российская Федерация, Ленинградская область, район Подпорожский, город Подпорожье, улица 1 Мая, дом 63а
5.1.	Сведения об ином месте нахождения здания, сооружения, объекта незавершенного строительства, не являющегося объектом адресации, в структурированном виде	-
5.2.	Дополнительные сведения о месте нахождения здания, сооружения, объекта незавершенного строительства	-
6.	Иные сведения	-

3. Пояснения к сведениям об объекте недвижимости с кадастровым номером 47:05:0105002:99 :

1.

-

Описание местоположения зданий, сооружений, объектов незавершенного строительства на земельном участке

1. Сведения о характерных точках контура объекта недвижимости с кадастровым номером : 47:05:0105002:97 :

Система координат МСК-47, зона 3

Зона № 3

Обозначение характерных точек контура	Содержатся в Едином государственном реестре недвижимости			Определены в ходе выполнения комплексных кадастровых работ			Метод опреде ления коор динат	Формулы, примененные для расчета средней квадратической погрешности определения координат характерных точек (Mt), м, с подставленными в такие формулы значениями и итоговые (вычисленные) значения Mt, м
	Координаты, м		Ради ус, м	Координаты, м		Ради ус, м		
	X	Y	R	X	Y	R		
1	2	3	4	5	6	7	8	9
n236O	-	-	-	544607.01	3266083.14	-	Фотограмметри ческий метод	$Mt = \sqrt{(m_s^2 + m_g^2)}$
n237O	-	-	-	544621.16	3266083.22	-	Фотограмметри ческий метод	$Mt = \sqrt{(m_s^2 + m_g^2)}$
n238O	-	-	-	544621.12	3266092.05	-	Фотограмметри ческий метод	$Mt = \sqrt{(m_s^2 + m_g^2)}$
n239O	-	-	-	544607.05	3266092.01	-	Фотограмметри ческий метод	$Mt = \sqrt{(m_s^2 + m_g^2)}$
n236O	-	-	-	544607.01	3266083.14	-	Фотограмметри ческий метод	$Mt = \sqrt{(m_s^2 + m_g^2)}$

2. Сведения о характеристиках объекта недвижимости с кадастровым номером : 47:05:0105002:97 :

№ п/п	Наименование характеристики	Значение характеристики
1	2	3
1.	Вид объекта недвижимости	здание
2.	Ранее присвоенный государственный учетный номер (инвентарный) здания, сооружения, объекта незавершенного строительства	-
3.	Кадастровый номер земельного участка (земельных участков), в границах которого (которых) расположены здание, сооружение, объект незавершенного строительства	47:05:0105002:11
4.	Уникальный учетный номер кадастрового квартала, в границах которого расположены здание, сооружение, объект незавершенного строительства	47:05:0105002
5.	Сведения об адресе здания, сооружения, объекта незавершенного строительства	Российская Федерация, Ленинградская область, район Подпорожский, город Подпорожье, улица 1 Мая, дом 63
5.1.	Сведения об ином месте нахождения здания, сооружения, объекта незавершенного строительства, не являющегося объектом адресации, в структурированном виде	-
5.2.	Дополнительные сведения о месте нахождения здания, сооружения, объекта незавершенного строительства	-
6.	Иные сведения	-

3. Пояснения к сведениям об объекте недвижимости с кадастровым номером 47:05:0105002:97 :

1.	-
----	---

**Описание местоположения зданий, сооружений,
объектов незавершенного строительства на земельном участке**

1. Сведения о характерных точках контура объекта недвижимости с кадастровым номером : 47:05:0105002:95 :

Система координат МСК-47, зона 3

Зона № 3

Обозначение характерных точек контура	Содержатся в Едином государственном реестре недвижимости			Определены в ходе выполнения комплексных кадастровых работ			Метод определения координат	Формулы, примененные для расчета средней квадратической погрешности определения координат характерных точек (Mt), м, с подставленными в такие формулы значениями и итоговые (вычисленные) значения Mt, м
	Координаты, м		Радиус, м	Координаты, м		Радиус, м		
	X	Y	R	X	Y	R		
1	2	3	4	5	6	7	8	9
n240O	-	-	-	544607.27	3266157.24	-	Фотограмметрический метод	$Mt = \sqrt{(m_s^2 + m_g^2)}$
n241O	-	-	-	544612.21	3266157.24	-	Фотограмметрический метод	$Mt = \sqrt{(m_s^2 + m_g^2)}$
n242O	-	-	-	544612.23	3266155.44	-	Фотограмметрический метод	$Mt = \sqrt{(m_s^2 + m_g^2)}$
n243O	-	-	-	544615.71	3266155.46	-	Фотограмметрический метод	$Mt = \sqrt{(m_s^2 + m_g^2)}$
n244O	-	-	-	544615.51	3266162.32	-	Фотограмметрический метод	$Mt = \sqrt{(m_s^2 + m_g^2)}$
n245O	-	-	-	544611.93	3266162.36	-	Фотограмметрический метод	$Mt = \sqrt{(m_s^2 + m_g^2)}$
n246O	-	-	-	544612.01	3266160.70	-	Фотограмметрический метод	$Mt = \sqrt{(m_s^2 + m_g^2)}$
n247O	-	-	-	544607.23	3266160.64	-	Фотограмметрический метод	$Mt = \sqrt{(m_s^2 + m_g^2)}$
n240O	-	-	-	544607.27	3266157.24	-	Фотограмметрический метод	$Mt = \sqrt{(m_s^2 + m_g^2)}$

2. Сведения о характеристиках объекта недвижимости с кадастровым номером : 47:05:0105002:95 :

№ п/п	Наименование характеристики	Значение характеристики
1	2	3
1.	Вид объекта недвижимости	здание
2.	Ранее присвоенный государственный учетный номер (инвентарный) здания, сооружения, объекта незавершенного строительства	-
3.	Кадастровый номер земельного участка (земельных участков), в границах которого (которых) расположены здание, сооружение, объект незавершенного строительства	47:05:0105002:14
4.	Уникальный учетный номер кадастрового квартала, в границах которого расположены здание, сооружение, объект незавершенного строительства	47:05:0105002
5.	Сведения об адресе здания, сооружения, объекта незавершенного строительства	Российская Федерация, Ленинградская область, район Подпорожский, город Подпорожье, улица 1 Мая, дом 67
5.1.	Сведения об ином месте нахождения здания, сооружения, объекта незавершенного строительства, не являющегося объектом адресации, в структурированном виде	-

2. Сведения о характеристиках объекта недвижимости с кадастровым номером : 47:05:0105002:95 :

№ п/п	Наименование характеристики	Значение характеристики
1	2	3
5.2.	Дополнительные сведения о месте нахождения здания, сооружения, объекта незавершенного строительства	-
6.	Иные сведения	-

3. Пояснения к сведениям об объекте недвижимости с кадастровым номером 47:05:0105002:95 :

1.	-
----	---

--	--

Описание местоположения зданий, сооружений, объектов незавершенного строительства на земельном участке

1. Сведения о характерных точках контура объекта недвижимости с кадастровым номером : 47:05:0105002:131 :

Система координат МСК-47, зона 3

Зона № 3

Обозначение характерных точек контура	Содержатся в Едином государственном реестре недвижимости			Определены в ходе выполнения комплексных кадастровых работ			Метод определения координат	Формулы, примененные для расчета средней квадратической погрешности определения координат характерных точек (Mt), м, с подставленными в такие формулы значениями и итоговые (вычисленные) значения Mt, м
	Координаты, м		Радиус, м	Координаты, м		Радиус, м		
	X	Y	R	X	Y	R		
1	2	3	4	5	6	7	8	9
n248O	-	-	-	544617.47	3265292.91	-	Фотограмметрический метод	$Mt = \sqrt{(m_s^2 + m_g^2)}$
n249O	-	-	-	544605.03	3265292.27	-	Фотограмметрический метод	$Mt = \sqrt{(m_s^2 + m_g^2)}$
n250O	-	-	-	544605.19	3265286.31	-	Фотограмметрический метод	$Mt = \sqrt{(m_s^2 + m_g^2)}$
n251O	-	-	-	544617.66	3265286.57	-	Фотограмметрический метод	$Mt = \sqrt{(m_s^2 + m_g^2)}$
n248O	-	-	-	544617.47	3265292.91	-	Фотограмметрический метод	$Mt = \sqrt{(m_s^2 + m_g^2)}$

2. Сведения о характеристиках объекта недвижимости с кадастровым номером : 47:05:0105002:131 :

№ п/п	Наименование характеристики	Значение характеристики
1	2	3
1.	Вид объекта недвижимости	здание
2.	Ранее присвоенный государственный учетный номер (инвентарный) здания, сооружения, объекта незавершенного строительства	-
3.	Кадастровый номер земельного участка (земельных участков), в границах которого (которых) расположены здание, сооружение, объект незавершенного строительства	47:05:0105002:40
4.	Уникальный учетный номер кадастрового квартала, в границах которого расположены здание, сооружение, объект незавершенного строительства	47:05:0105002
5.	Сведения об адресе здания, сооружения, объекта незавершенного строительства	Российская Федерация, Ленинградская область, район Подпорожский, город Подпорожье, улица 1 Мая, дом 17
5.1.	Сведения об ином месте нахождения здания, сооружения, объекта незавершенного строительства, не являющегося объектом адресации, в структурированном виде	-
5.2.	Дополнительные сведения о месте нахождения здания, сооружения, объекта незавершенного строительства	-
6.	Иные сведения	-

3. Пояснения к сведениям об объекте недвижимости с кадастровым номером 47:05:0105002:131 :

1.	-
----	---

Описание местоположения зданий, сооружений, объектов незавершенного строительства на земельном участке

1. Сведения о характерных точках контура объекта недвижимости с кадастровым номером : 47:05:0105002:169 :

Система координат МСК-47, зона 3

Зона № 3

Обозначение характерных точек контура	Содержатся в Едином государственном реестре недвижимости			Определены в ходе выполнения комплексных кадастровых работ			Метод определения координат	Формулы, примененные для расчета средней квадратической погрешности определения координат характерных точек (Mt), м, с подставленными в такие формулы значениями и итоговые (вычисленные) значения Mt, м
	Координаты, м		Радиус, м	Координаты, м		Радиус, м		
	X	Y	R	X	Y	R		
1	2	3	4	5	6	7	8	9
н252О	-	-	-	544606.68	3265849.59	-	Фотограмметрический метод	$Mt = \sqrt{(m_s^2 + m_g^2)}$
н253О	-	-	-	544618.53	3265849.14	-	Фотограмметрический метод	$Mt = \sqrt{(m_s^2 + m_g^2)}$
н254О	-	-	-	544618.83	3265856.64	-	Фотограмметрический метод	$Mt = \sqrt{(m_s^2 + m_g^2)}$
н255О	-	-	-	544606.98	3265856.89	-	Фотограмметрический метод	$Mt = \sqrt{(m_s^2 + m_g^2)}$
н252О	-	-	-	544606.68	3265849.59	-	Фотограмметрический метод	$Mt = \sqrt{(m_s^2 + m_g^2)}$

2. Сведения о характеристиках объекта недвижимости с кадастровым номером : 47:05:0105002:169 :

№ п/п	Наименование характеристики	Значение характеристики
1	2	3
1.	Вид объекта недвижимости	здание
2.	Ранее присвоенный государственный учетный номер (инвентарный) здания, сооружения, объекта незавершенного строительства	-
3.	Кадастровый номер земельного участка (земельных участков), в границах которого (которых) расположены здание, сооружение, объект незавершенного строительства	47:05:0105002:28
4.	Уникальный учетный номер кадастрового квартала, в границах которого расположены здание, сооружение, объект незавершенного строительства	47:05:0105002
5.	Сведения об адресе здания, сооружения, объекта незавершенного строительства	Российская Федерация, Ленинградская область, район Подпорожский муниципальный, город Подпорожье, улица 1 Мая, дом 51
5.1.	Сведения об ином месте нахождения здания, сооружения, объекта незавершенного строительства, не являющегося объектом адресации, в структурированном виде	-
5.2.	Дополнительные сведения о месте нахождения здания, сооружения, объекта незавершенного строительства	-
6.	Иные сведения	-

3. Пояснения к сведениям об объекте недвижимости с кадастровым номером 47:05:0105002:169 :

1.	-
----	---

**Описание местоположения зданий, сооружений,
объектов незавершенного строительства на земельном участке**

1. Сведения о характерных точках контура объекта недвижимости с кадастровым номером : 47:05:0105002:120 :

Система координат МСК-47, зона 3

Зона № 3

Обозначение характерных точек контура	Содержатся в Едином государственном реестре недвижимости			Определены в ходе выполнения комплексных кадастровых работ			Метод определения координат	Формулы, примененные для расчета средней квадратической погрешности определения координат характерных точек (Mt), м, с подставленными в такие формулы значениями и итоговые (вычисленные) значения Mt, м
	Координаты, м		Радиус, м	Координаты, м		Радиус, м		
	X	Y	R	X	Y	R		
1	2	3	4	5	6	7	8	9
h256O	-	-	-	544605.05	3265378.40	-	Фотограмметрический метод	$Mt = \sqrt{(m_s^2 + m_g^2)}$
h257O	-	-	-	544617.65	3265377.50	-	Фотограмметрический метод	$Mt = \sqrt{(m_s^2 + m_g^2)}$
h258O	-	-	-	544617.75	3265378.50	-	Фотограмметрический метод	$Mt = \sqrt{(m_s^2 + m_g^2)}$
h259O	-	-	-	544623.90	3265377.30	-	Фотограмметрический метод	$Mt = \sqrt{(m_s^2 + m_g^2)}$
h260O	-	-	-	544624.65	3265381.80	-	Фотограмметрический метод	$Mt = \sqrt{(m_s^2 + m_g^2)}$
h261O	-	-	-	544617.45	3265383.00	-	Фотограмметрический метод	$Mt = \sqrt{(m_s^2 + m_g^2)}$
h262O	-	-	-	544605.45	3265383.95	-	Фотограмметрический метод	$Mt = \sqrt{(m_s^2 + m_g^2)}$
h256O	-	-	-	544605.05	3265378.40	-	Фотограмметрический метод	$Mt = \sqrt{(m_s^2 + m_g^2)}$

2. Сведения о характеристиках объекта недвижимости с кадастровым номером : 47:05:0105002:120 :

№ п/п	Наименование характеристики	Значение характеристики
1	2	3
1.	Вид объекта недвижимости	здание
2.	Ранее присвоенный государственный учетный номер (инвентарный) здания, сооружения, объекта незавершенного строительства	-
3.	Кадастровый номер земельного участка (земельных участков), в границах которого (которых) расположены здание, сооружение, объект незавершенного строительства	47:05:0105002:37
4.	Уникальный учетный номер кадастрового квартала, в границах которого расположены здание, сооружение, объект незавершенного строительства	47:05:0105002
5.	Сведения об адресе здания, сооружения, объекта незавершенного строительства	Российская Федерация, Ленинградская область, район Подпорожский, город Подпорожье, улица 1 Мая, дом 21
5.1.	Сведения об ином месте нахождения здания, сооружения, объекта незавершенного строительства, не являющегося объектом адресации, в структурированном виде	-
5.2.	Дополнительные сведения о месте нахождения здания, сооружения, объекта незавершенного строительства	-

2. Сведения о характеристиках объекта недвижимости с кадастровым номером : 47:05:0105002:120 :

№ п/п	Наименование характеристики	Значение характеристики
1	2	3
6.	Иные сведения	-

3. Пояснения к сведениям об объекте недвижимости с кадастровым номером 47:05:0105002:120 :

1.	-
----	---

Blank area for providing explanations.

Описание местоположения зданий, сооружений, объектов незавершенного строительства на земельном участке

1. Сведения о характерных точках контура объекта недвижимости с кадастровым номером : 47:05:0105002:124 :

Система координат МСК-47, зона 3

Зона № 3

Обозначение характерных точек контура	Содержатся в Едином государственном реестре недвижимости			Определены в ходе выполнения комплексных кадастровых работ			Метод определения координат	Формулы, примененные для расчета средней квадратической погрешности определения координат характерных точек (Mt), м, с подставленными в такие формулы значениями и итоговые (вычисленные) значения Mt, м
	Координаты, м		Радиус, м	Координаты, м		Радиус, м		
	X	Y	R	X	Y	R		
1	2	3	4	5	6	7	8	9
h263O	-	-	-	544619.69	3265731.13	-	Фотограмметрический метод	$Mt = \sqrt{(m_s^2 + m_g^2)}$
h264O	-	-	-	544608.14	3265731.48	-	Фотограмметрический метод	$Mt = \sqrt{(m_s^2 + m_g^2)}$
h265O	-	-	-	544607.79	3265725.73	-	Фотограмметрический метод	$Mt = \sqrt{(m_s^2 + m_g^2)}$
h266O	-	-	-	544619.64	3265725.23	-	Фотограмметрический метод	$Mt = \sqrt{(m_s^2 + m_g^2)}$
h263O	-	-	-	544619.69	3265731.13	-	Фотограмметрический метод	$Mt = \sqrt{(m_s^2 + m_g^2)}$

2. Сведения о характеристиках объекта недвижимости с кадастровым номером : 47:05:0105002:124 :

№ п/п	Наименование характеристики	Значение характеристики
1	2	3
1.	Вид объекта недвижимости	здание
2.	Ранее присвоенный государственный учетный номер (инвентарный) здания, сооружения, объекта незавершенного строительства	-
3.	Кадастровый номер земельного участка (земельных участков), в границах которого (которых) расположены здание, сооружение, объект незавершенного строительства	47:05:0105002:48
4.	Уникальный учетный номер кадастрового квартала, в границах которого расположены здание, сооружение, объект незавершенного строительства	47:05:0105002
5.	Сведения об адресе здания, сооружения, объекта незавершенного строительства	Российская Федерация, Ленинградская область, район Подпорожский муниципальный, территория Подпорожское городское поселение, город Подпорожье, улица 1 Мая, дом 41
5.1.	Сведения об ином месте нахождения здания, сооружения, объекта незавершенного строительства, не являющегося объектом адресации, в структурированном виде	-
5.2.	Дополнительные сведения о месте нахождения здания, сооружения, объекта незавершенного строительства	-
6.	Иные сведения	-

3. Пояснения к сведениям об объекте недвижимости с кадастровым номером 47:05:0105002:124 :

1.	-
----	---

Описание местоположения зданий, сооружений, объектов незавершенного строительства на земельном участке

1. Сведения о характерных точках контура объекта недвижимости с кадастровым номером : 47:05:0105002:123 :

Система координат МСК-47, зона 3

Зона № 3

Обозначение характерных точек контура	Содержатся в Едином государственном реестре недвижимости			Определены в ходе выполнения комплексных кадастровых работ			Метод определения координат	Формулы, примененные для расчета средней квадратической погрешности определения координат характерных точек (Mt), м, с подставленными в такие формулы значениями и итоговые (вычисленные) значения Mt, м
	Координаты, м		Радиус, м	Координаты, м		Радиус, м		
	X	Y	R	X	Y	R		
1	2	3	4	5	6	7	8	9
h267O	-	-	-	544604.97	3265413.61	-	Фотограмметрический метод	$Mt = \sqrt{(m_s^2 + m_g^2)}$
h268O	-	-	-	544623.59	3265413.49	-	Фотограмметрический метод	$Mt = \sqrt{(m_s^2 + m_g^2)}$
h269O	-	-	-	544623.59	3265420.51	-	Фотограмметрический метод	$Mt = \sqrt{(m_s^2 + m_g^2)}$
h270O	-	-	-	544605.03	3265420.43	-	Фотограмметрический метод	$Mt = \sqrt{(m_s^2 + m_g^2)}$
h267O	-	-	-	544604.97	3265413.61	-	Фотограмметрический метод	$Mt = \sqrt{(m_s^2 + m_g^2)}$

2. Сведения о характеристиках объекта недвижимости с кадастровым номером : 47:05:0105002:123 :

№ п/п	Наименование характеристики	Значение характеристики
1	2	3
1.	Вид объекта недвижимости	здание
2.	Ранее присвоенный государственный учетный номер (инвентарный) здания, сооружения, объекта незавершенного строительства	-
3.	Кадастровый номер земельного участка (земельных участков), в границах которого (которых) расположены здание, сооружение, объект незавершенного строительства	47:05:0105002:18
4.	Уникальный учетный номер кадастрового квартала, в границах которого расположены здание, сооружение, объект незавершенного строительства	47:05:0105002
5.	Сведения об адресе здания, сооружения, объекта незавершенного строительства	Российская Федерация, Ленинградская область, район Подпорожский, город Подпорожье, улица 1 Мая, дом 23
5.1.	Сведения об ином месте нахождения здания, сооружения, объекта незавершенного строительства, не являющегося объектом адресации, в структурированном виде	-
5.2.	Дополнительные сведения о месте нахождения здания, сооружения, объекта незавершенного строительства	-
6.	Иные сведения	-

3. Пояснения к сведениям об объекте недвижимости с кадастровым номером 47:05:0105002:123 :

1.	-
----	---

Описание местоположения зданий, сооружений, объектов незавершенного строительства на земельном участке

1. Сведения о характерных точках контура объекта недвижимости с кадастровым номером : 47:05:0105002:122 :

Система координат МСК-47, зона 3

Зона № 3

Обозначение характерных точек контура	Содержатся в Едином государственном реестре недвижимости			Определены в ходе выполнения комплексных кадастровых работ			Метод определения координат	Формулы, примененные для расчета средней квадратической погрешности определения координат характерных точек (Mt), м, с подставленными в такие формулы значениями и итоговые (вычисленные) значения Mt, м
	Координаты, м		Радиус, м	Координаты, м		Радиус, м		
	X	Y	R	X	Y	R		
1	2	3	4	5	6	7	8	9
н271О	-	-	-	544615.35	3265898.97	-	Фотограмметрический метод	$Mt = \sqrt{(m_s^2 + m_g^2)}$
н272О	-	-	-	544606.75	3265899.27	-	Фотограмметрический метод	$Mt = \sqrt{(m_s^2 + m_g^2)}$
н273О	-	-	-	544606.80	3265894.12	-	Фотограмметрический метод	$Mt = \sqrt{(m_s^2 + m_g^2)}$
н274О	-	-	-	544615.29	3265894.17	-	Фотограмметрический метод	$Mt = \sqrt{(m_s^2 + m_g^2)}$
н271О	-	-	-	544615.35	3265898.97	-	Фотограмметрический метод	$Mt = \sqrt{(m_s^2 + m_g^2)}$

2. Сведения о характеристиках объекта недвижимости с кадастровым номером : 47:05:0105002:122 :

№ п/п	Наименование характеристики	Значение характеристики
1	2	3
1.	Вид объекта недвижимости	здание
2.	Ранее присвоенный государственный учетный номер (инвентарный) здания, сооружения, объекта незавершенного строительства	-
3.	Кадастровый номер земельного участка (земельных участков), в границах которого (которых) расположены здание, сооружение, объект незавершенного строительства	47:05:0105002:29
4.	Уникальный учетный номер кадастрового квартала, в границах которого расположены здание, сооружение, объект незавершенного строительства	47:05:0105002
5.	Сведения об адресе здания, сооружения, объекта незавершенного строительства	Российская Федерация, Ленинградская область, район Подпорожский, город Подпорожье, улица 1 Мая, дом 53
5.1.	Сведения об ином месте нахождения здания, сооружения, объекта незавершенного строительства, не являющегося объектом адресации, в структурированном виде	-
5.2.	Дополнительные сведения о месте нахождения здания, сооружения, объекта незавершенного строительства	-
6.	Иные сведения	-

3. Пояснения к сведениям об объекте недвижимости с кадастровым номером 47:05:0105002:122 :

1.	-
----	---

Описание местоположения зданий, сооружений, объектов незавершенного строительства на земельном участке

1. Сведения о характерных точках контура объекта недвижимости с кадастровым номером : 47:05:0105002:121 :

Система координат МСК-47, зона 3

Зона № 3

Обозначение характерных точек контура	Содержатся в Едином государственном реестре недвижимости			Определены в ходе выполнения комплексных кадастровых работ			Метод определения координат	Формулы, примененные для расчета средней квадратической погрешности определения координат характерных точек (Mt), м, с подставленными в такие формулы значениями и итоговые (вычисленные) значения Mt, м
	Координаты, м		Радиус, м	Координаты, м		Радиус, м		
	X	Y	R	X	Y	R		
1	2	3	4	5	6	7	8	9
n275O	-	-	-	544606.30	3265597.35	-	Фотограмметрический метод	$Mt = \sqrt{(m_s^2 + m_g^2)}$
n276O	-	-	-	544622.40	3265597.35	-	Фотограмметрический метод	$Mt = \sqrt{(m_s^2 + m_g^2)}$
n277O	-	-	-	544622.70	3265605.55	-	Фотограмметрический метод	$Mt = \sqrt{(m_s^2 + m_g^2)}$
n278O	-	-	-	544606.60	3265605.95	-	Фотограмметрический метод	$Mt = \sqrt{(m_s^2 + m_g^2)}$
n275O	-	-	-	544606.30	3265597.35	-	Фотограмметрический метод	$Mt = \sqrt{(m_s^2 + m_g^2)}$

2. Сведения о характеристиках объекта недвижимости с кадастровым номером : 47:05:0105002:121 :

№ п/п	Наименование характеристики	Значение характеристики
1	2	3
1.	Вид объекта недвижимости	здание
2.	Ранее присвоенный государственный учетный номер (инвентарный) здания, сооружения, объекта незавершенного строительства	-
3.	Кадастровый номер земельного участка (земельных участков), в границах которого (которых) расположены здание, сооружение, объект незавершенного строительства	47:05:0105002:19
4.	Уникальный учетный номер кадастрового квартала, в границах которого расположены здание, сооружение, объект незавершенного строительства	47:05:0105002
5.	Сведения об адресе здания, сооружения, объекта незавершенного строительства	Российская Федерация, Ленинградская область, район Подпорожский, город Подпорожье, улица 1 Мая, дом 31
5.1.	Сведения об ином месте нахождения здания, сооружения, объекта незавершенного строительства, не являющегося объектом адресации, в структурированном виде	-
5.2.	Дополнительные сведения о месте нахождения здания, сооружения, объекта незавершенного строительства	-
6.	Иные сведения	-

3. Пояснения к сведениям об объекте недвижимости с кадастровым номером 47:05:0105002:121 :

1.	-
----	---

Схема границ земельных участков

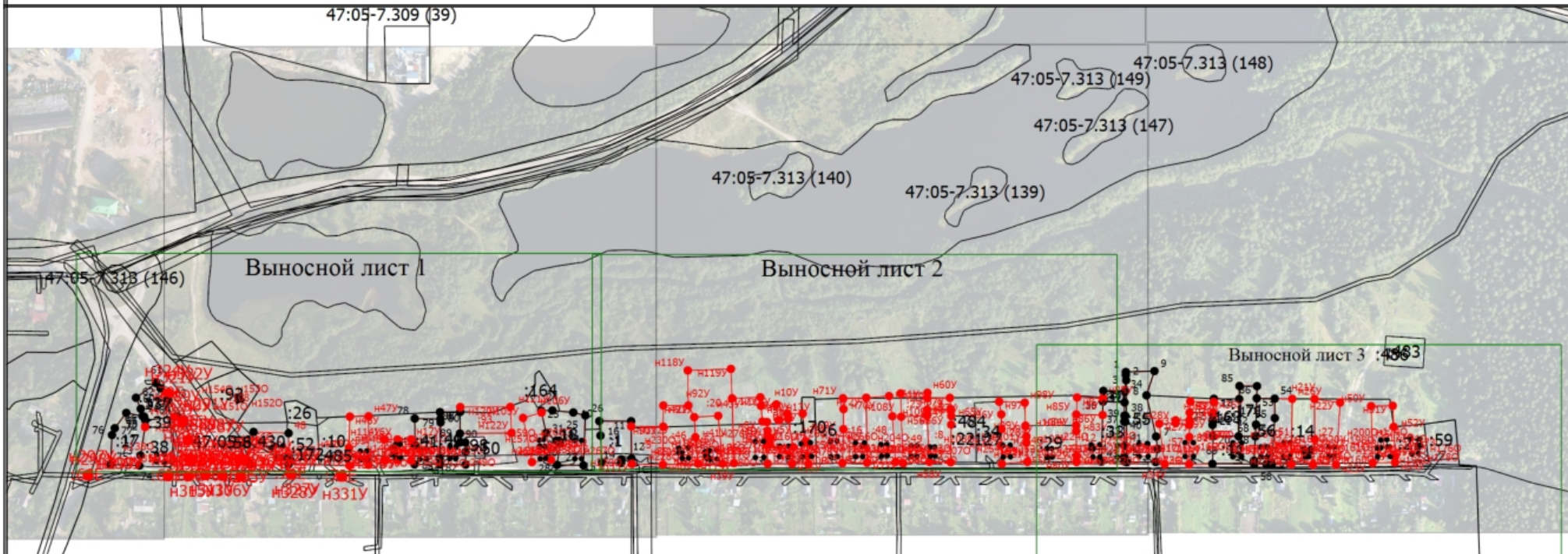

Масштаб 1:6000

Условные обозначения

- Часть границы, местоположение которой определено при выполнении кадастровых работ
- - Характерная точка контура здания, сооружения, объекта незавершенного строительства
- - Характерная точка границы, сведения о которой позволяют однозначно определить ее положение на местности
- 1 - Обозначение характерной точки, местоположение которой не изменилось или было уточнено
- н1У - Обозначение новой характерной точки
- :55 - Исправляемый земельный участок
- :2 - Уточняемый земельный участок
- :367 - Уточняемое здание
- Часть контура, образованного проекцией вновь образованного наземного конструктивного элемента здания, сооружения, объекта незавершенного строительства
- Часть границы, сведения ЕГРН о которой позволяют однозначно определить ее положение на местности
- - Характерная точка границы земельного участка, сведения о которой отсутствуют в ЕГРН, местоположение которой определено при кадастровых работах (новая характерная точка)
- :137 - Кадастровый номер земельного участка

Схема границ земельных участков

:127

- Кадастровый номер здания

- Граница земельного участка в составе Единого землепользования

- Граница сооружения

- Граница кадастрового квартала

- Граница муниципального образования

- Граница территориальной зоны

- Граница зоны с особыми условиями

Схема границ земельных участков

Выносной лист 1

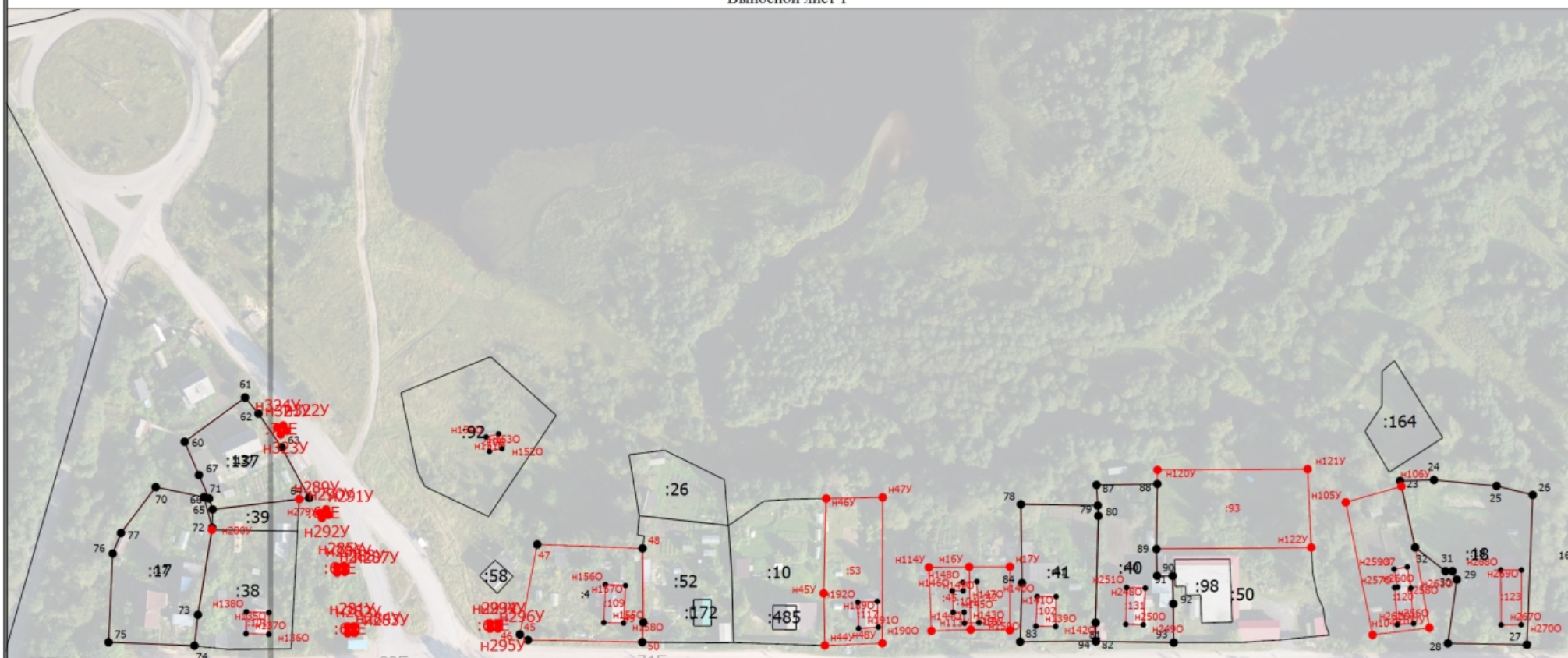

Масштаб 1:2000

Условные обозначения











- | | | | |
|---|---|---|--|
|  | - Часть границы, местоположение которой определено при выполнении кадастровых работ |  | - Характерная точка контура здания, сооружения, объекта незавершенного строительства |
|  | - Характерная точка границы, сведения о которой позволяют однозначно определить ее положение на местности |  | - Обозначение характерной точки, местоположение которой не изменилось или было уточнено |
|  | - Обозначение новой характерной точки |  | - Исправляемый земельный участок |
|  | - Уточняемый земельный участок |  | - Уточняемое здание |
|  | - Часть границы, сведения ЕГРН о которой позволяют однозначно определить ее положение на местности | | - Характерная точка границы земельного участка, сведения о которой отсутствуют в ЕГРН, местоположение которой определено при кадастровых работах (новая характерная точка) |
|  | - Граница кадастрового квартала | | |

Схема границ земельных участков

Выносной лист 2

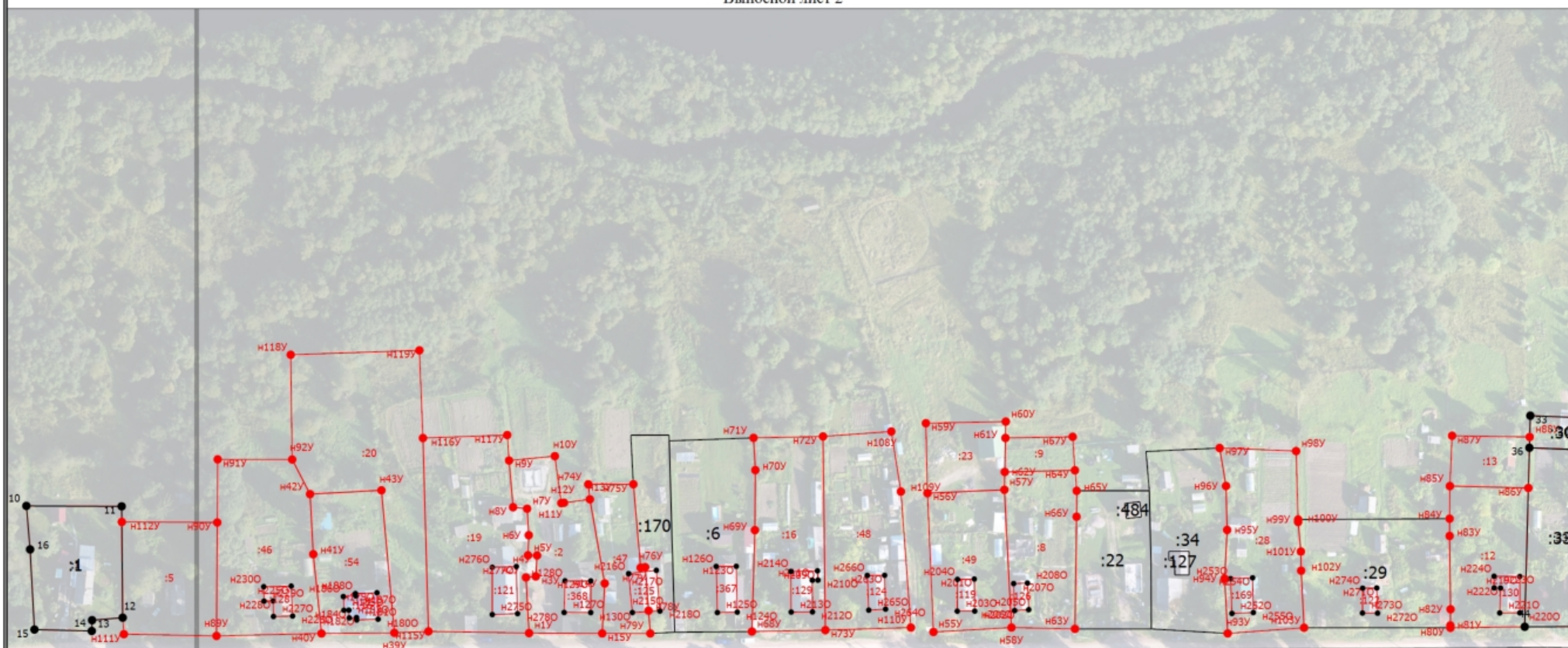

Масштаб 1:2000

Условные обозначения

- | | | | |
|------------|--|-----------|--|
| | - Часть границы, местоположение которой определено при выполнении кадастровых работ | | - Характерная точка контура здания, сооружения, объекта незавершенного строительства |
| | - Характерная точка границы, сведения о которой позволяют однозначно определить ее положение на местности | 1 | - Обозначение характерной точки, местоположение которой не изменилось или было уточнено |
| n1y | - Обозначение новой характерной точки | :1 | - Исправляемый земельный участок |
| :2 | - Уточняемый объект недвижимости | | - Часть границы, сведения ЕГРН о которой позволяют однозначно определить ее положение на местности |
| | - Характерная точка границы земельного участка, сведения о которой отсутствуют в ЕГРН, местоположение которой определено при кадастровых работах (новая характерная точка) | :6 | - Кадастровый номер объекта недвижимости |
| | - Граница кадастрового квартала | | |

