

КАРТА-ПЛАН ТЕРРИТОРИИ

Пояснительная записка

1. Сведения о территории выполнения комплексных кадастровых работ: 47:12:0104002, Ленинградская область, Волховский район ,г. Волхов

(наименование субъекта Российской Федерации, муниципального образования, населенного пункта, уникальные учетные номера кадастровых кварталов, иные сведения, позволяющие определить местоположение территории, на которой выполняются комплексные кадастровые работы, например, наименование садоводческого или огороднического некоммерческого товарищества, гаражного кооператива, элемента планировочной структуры)

2. Основания выполнения комплексных кадастровых работ:

Наименование, дата и номер документа, на основании которого выполняются комплексные кадастровые работы: Соглашение о предоставлении из федерального бюджета субсидий, в том числе грантов в форме субсидий, юридическим лицам, индивидуальным предпринимателям, а также физическим лицам, "30" января 2026 г. , 321-20-2026-006

3. Дата подготовки карты-плана территории: "19" февраля 2026 г.

4. Сведения о заказчике(ах) комплексных кадастровых работ:

В отношении юридического лица, органа местного самоуправления муниципального района, муниципального округа или городского округа либо уполномоченного исполнительного органа государственной власти субъекта Российской Федерации:

полное или сокращенное (в случае, если имеется) наименование: Управление Федеральной службы государственной регистрации, кадастра и картографии (Росреестр) по Ленинградской области
основной государственный регистрационный номер: 1037843045734
идентификационный номер налогоплательщика: 7815027624

В отношении физического лица или представителя физических или юридических лиц:

фамилия, имя, отчество (последнее - при наличии): -
страховой номер индивидуального лицевого счета в системе обязательного пенсионного страхования Российской Федерации (СНИЛС): -

Наименование и реквизиты документа, подтверждающие полномочия представителя заказчика(ов) комплексных кадастровых работ: -

Адрес электронной почты (для направления уведомления о результатах внесения сведений в Единый государственный реестр недвижимости): 47_upr@rosreestr.ru

5. Сведения об исполнителе комплексных кадастровых работ:

Полное или сокращенное (в случае, если имеется) наименование и адрес юридического лица, с которым заключен государственный или муниципальный контракт либо договор подряда на выполнение комплексных кадастровых работ: Филиал ППК "Роскадастр" по Ленинградской области, Санкт-Петербург, ул. Чапаева, д.15, к.2, литера Б

Фамилия, имя, отчество кадастрового инженера (последнее - при наличии): Ваганов Михаил Николаевич и основной государственный регистрационный номер кадастрового инженера индивидуального предпринимателя (ОГРНИП): -

Страховой номер индивидуального лицевого счета в системе обязательного пенсионного страхования Российской Федерации (СНИЛС) кадастрового инженера: 026-756-250 64

Уникальный реестровый номер кадастрового инженера в реестре саморегулируемой организации кадастровых инженеров и дата внесения сведений о физическом лице в такой реестр: А-2020, 2022-06-18

Полное или (в случае, если имеется) сокращенное наименование саморегулируемой организации кадастровых инженеров, членом которой является кадастровый инженер: Ассоциация "Союз кадастровых инженеров"

Контактный телефон: -

Почтовый адрес и адрес электронной почты, по которым осуществляется связь с кадастровым инженером: Санкт-Петербург, ул. Чапаева, д. 15, к. 2, литера Б vaganov_mn@mail.ru

6. Перечень документов, использованных при подготовке карты-плана территории					
№ п/п	Реквизиты документа				
	Вид	Дата	Номер	Наименование	Иные сведения
1	2	3	4	5	6
1	Кадастровый план территории	09.09.2025	КУВИ-001/2025-172406258	Кадастровый план территории кадастрового квартала 47:12:0104002	-
2	Кадастровый план территории	15.02.2026	КУВИ-001/2026-21059246	Кадастровый план территории кадастрового квартала 47:10:0000000	-
3	Кадастровый план территории	10.06.2025	КУВИ-001/2025-122334065	Кадастровый план территории кадастрового квартала 47:10:0402001	-
4	Кадастровый план территории	01.02.2026	КУВИ-001/2026-12981080	Кадастровый план территории кадастрового квартала 47:12:0104001	-
5	Кадастровый план территории	10.06.2025	КУВИ-001/2025-122334065	Кадастровый план территории кадастрового квартала 47:10:0402001	-
6	Иной документ	19.02.2026	б/н	Инвентаризационная схема г. Волхов	-
7	Иной документ	19.02.2026	б/н	Архивные документы, материалы ГФДЗ	-
8	Иной документ	01.01.2022	б/н	Цифровые ортофотопланы масштаба 1:500 Волховского муниципального района Ленинградской области	-
9	Иной документ	30.01.2026	321-20-2026-006	Соглашение о предоставлении из федерального бюджета субсидий, в том числе грантов в форме субсидий, юридическим лицам, индивидуальным предпринимателям, а также физическим лицам	-

7. Пояснения к карте-плану территории

1. На территории кадастрового квартала 47:12:0104002, в соответствии с соглашением о предоставлении из федерального бюджета субсидий, в том числе грантов в форме субсидий, юридическим лицам, индивидуальным предпринимателям, а также физическим лицам от 30.01.2026 № 321-20-2026-006, выполнены комплексные кадастровые работы (далее ККР). Кадастровый квартал 47:12:0104002 расположен в границах Ленинградской области на территории Волховского муниципального района.

Карта-план территории подготовлена в соответствии с требованиями Федерального закона № 221 от 24.07.2007 «О кадастровой деятельности» (далее – Закон о кадастровой деятельности), Приказа Федеральной службы государственной регистрации, кадастра и картографии № П/0337 от 04.08.2021 г. «Об установлении формы карты-плана территории, формы акта согласования местоположения границ земельных участков при выполнении комплексных кадастровых работ и требований к их подготовке» (далее - Приказ № П/0337), а также основании: - сведений, содержащихся в Едином государственном реестре недвижимости (далее – ЕГРН); - картографической основы; - цифровые ортофотопланы масштаба 1:500 и 1:2000; - материалов землеустроительной документации, содержащихся в государственном фонде данных, полученных в результате проведения землеустройства; - ситуационных и поэтажных планов, содержащихся в технических паспортах, расположенных на земельных участках объектов недвижимости, которые находятся в архивах организаций по государственному техническому учету и (или) технической инвентаризации; - планово-картографических материалов, имеющихся в органах местного самоуправления муниципального района; - документов о правах на землю и иных содержащихся сведениях о местоположении границ земельных участков.

При подготовке карты-плана территории применялся фотограмметрический метод определения координат характерных точек, что не противоречит Закону о кадастровой деятельности. В соответствии с п. 7 Требований Приказа № П/0337 данный метод определения координат характерных точек не подразумевает включения в карту-план территории разделов "Сведения о пунктах геодезической сети и средствах измерений", "Схема геодезических построений".

По сведениям ЕГРН в границах кадастрового квартала расположено 57 земельных участков, в том числе 44 ранее учтенных и учтенных земельных участков, границы которых установлены в соответствии с требованиями земельного законодательства РФ. Также, в границах квартала расположено 26 объектов капитального строительства (далее ОКС), в том числе 8 ранее учтенных и учтенных ОКС, границы которых

7. Пояснения к карте-плану территории

установлены.

В ходе выполнения ККР было установлено: - 13 земельный участок, в отношении которых осуществлено уточнение местоположение границ, граница которого не была установлена ранее в соответствии с требованиями земельного законодательства; - 18 объектов капитального строительства, в отношении которых осуществлено уточнение местоположения на земельных участках; 19 земельных участка, в отношении которых осуществлено исправление реестровой ошибки в местоположении границ -1 объект капитального строительства, в отношении которых осуществлено исправление реестровой ошибки в местоположении границ.

В рамках проведения кадастровых работ были исправлены реестровые ошибки в земельных участках с кадастровыми номерами 47:12:0104002:3, 47:12:0104002:6, 47:12:0104002:12, 47:12:0104002:13, 47:12:0104002:15, 47:12:0104002:17, 47:12:0104002:33, 47:12:0104002:45, 47:12:0104002:58, 47:12:0104002:59, 47:12:0104002:72, 47:12:0104002:73, 47:12:0104002:77, 47:12:0104002:389, 47:12:0104002:390, 47:12:0104002:83, 47:12:0104002:10, 47:12:0104002:8 и 47:12:0104002:394 с целью устранения несоответствия местоположения границ на местности, наложений и чересполосиц со смежными землепользователями.

ОКС с кадастровым номером 47:12:0104002:74 исправлен, так как границы фактически смещены.

По сведениям ЕГРН координаты характерных точек границ земельного участка с кадастровым номером 47:12:0104002:38, 47:12:0104002:45, 47:12:0104002:2, 47:12:0104002:11, 47:12:0104002:7, 47:12:0104002:22, 47:12:0104002:1, 47:12:0104002:46 и 47:12:0104002:9, определены с точностью ниже нормативной точности определения координат, установленной действующим земельным законодательством (0,1). При выполнении ККР установлена точность определения координат характерных точек границ земельных участков в соответствии с Приказом Росреестра от 23.10.2020 №П/0393 «Об утверждении требований к точности и методам определения координат характерных точек границ земельного участка, требований к точности и методам определения координат характерных точек контура здания, сооружения или объекта незавершенного строительства на земельном участке, а также требований к определению площади здания, сооружения, помещения, машино-места».

При выполнении комплексных кадастровых работ площади уточняемых земельных участков определялись с учетом требований статьи 42.8 Федерального закона от 24.07.2007 N 221-ФЗ (ред. от 29.10.2024) "О кадастровой деятельности": фактическая площадь земельного участка не должна быть больше площади, сведения о которой относительно этого земельного участка содержатся в Едином государственном реестре недвижимости, более чем на величину предельного минимального размера земельного участка, установленного в соответствии с федеральным законом для земель соответствующего целевого назначения и разрешенного использования; фактическая площадь земельного участка не должна быть меньше площади земельного участка, сведения о которой относительно этого земельного участка содержатся в Едином государственном реестре недвижимости, более чем на десять процентов.

Квартал 47:12:0104002 входит в территориальную зону ТЖ-1 Зона застройки индивидуальными жилыми домами. Согласно правилам землепользования и застройки Волховского района Ленинградской области минимальный размер участка с видом разрешенного использования «для индивидуального жилищного строительства» составляет 600 кв.м., максимальный 1800 кв.м.

Уточняемый участок 47:12:0104002:26. Возможно, обнаружена область чересполосицы ЗУ 47:12:0104002:59

Буферная зона чересполосицы: 5 м Точность проведения проверки: 0,03 м

Возможно, обнаружена область чересполосицы ЗУ 47:12:0104002:17 Буферная зона чересполосицы: 5 м

Точность проведения проверки: 0,03 м. Ошибка не является критичной, так как данные земельные участки не являются смежными по фактическому местоположению. Таким образом, чересполосица отсутствует.

Уточняемый участок 47:12:0104002:34. Возможно, обнаружена область чересполосицы ЗУ 47:12:0104002:399

Буферная зона чересполосицы: 5 м Точность проведения проверки: 0,03 м. Ошибка не является критичной, так как данные земельные участки не являются смежными по фактическому местоположению. Таким образом, чересполосица отсутствует.

Уточняемый участок 47:12:0104002:35. Возможно, обнаружена область чересполосицы ЗУ 47:12:0104002:45

Буферная зона чересполосицы: 5 м Точность проведения проверки: 0,03 м. Ошибка не является критичной, так как данные земельные участки не являются смежными по фактическому местоположению. Таким образом, чересполосица отсутствует.

Уточняемый участок 47:12:0104002:40. Возможно, обнаружена область чересполосицы ЗУ 47:12:0104002:59

Буферная зона чересполосицы: 5 м Точность проведения проверки: 0,03 м

Возможно, обнаружена область чересполосицы ЗУ 47:12:0104002:24 Буферная зона чересполосицы: 5 м

Точность проведения проверки: 0,03 м

Возможно, обнаружена область чересполосицы ЗУ 47:12:0104002:27 Буферная зона чересполосицы: 5 м

Точность проведения проверки: 0,03 м. Ошибка не является критичной, так как данные земельные участки не являются смежными по фактическому местоположению. Таким образом, чересполосица отсутствует.

Уточняемый участок 47:12:0104002:4. Возможно, обнаружена область чересполосицы ЗУ 47:12:0104002:10

Сведения о пунктах геодезической сети и средствах измерений

1. Сведения о пунктах геодезической сети:

№ п/п	Вид геодезической сети	Название пункта геодезической сети и тип знака	Система координат пункта геодезической сети	Координаты пункта, м		Дата обследования -		
						Сведения о состоянии		
				Х	У	наружного знака пункта	центра пункта	марки центра пункта
1	2	3	4	5	6	7	8	9
1	-	-	-	-	-	-	-	-

2. Сведения об использованных средствах измерений

№ п/п	Наименование и обозначение типа средства измерений - прибора (инструмента, аппаратуры)	Заводской или серийный номер средства измерений	Реквизиты свидетельства о поверке прибора (инструмента, аппаратуры) и (или) срок действия поверки
1	2	3	4
1	Стереофотограмметрический комплекс PHOTOMOD StereoDraw	231	ЦФС PHOTOMOD локальная лицензия

Сведения об уточняемых земельных участках

1. Сведения о характерных точках границы уточняемого земельного участка с кадастровым номером 47:12:0104002:4 :

Система координат МСК-47, зона 2					Зона № 2		
Обозначение характерных точек границ	Координаты, м				Метод определения координат	Формулы, примененные для расчета средней квадратической погрешности определения координат характерных точек границ (Мт), с подставленными в такие формулы значениями и итоговые (вычисленные) значения Мт, м	Описание закрепления точки
	содержатся в Едином государственном реестре недвижимости		определены в результате выполнения комплексных работ				
	X	Y	X	Y			
1	2	3	4	5	6	7	8
н127У	-	-	438500.60	2327634.73	Фотограмметрический метод	0.1	Закрепление отсутствует
н128У	-	-	438500.76	2327637.27	Фотограмметрический метод	0.1	Закрепление отсутствует
н129У	-	-	438501.32	2327637.85	Фотограмметрический метод	0.1	Закрепление отсутствует
н130У	-	-	438502.45	2327663.19	Фотограмметрический метод	0.1	Закрепление отсутствует
н131У	-	-	438502.58	2327680.96	Фотограмметрический метод	0.1	Закрепление отсутствует
н132У	-	-	438500.78	2327682.91	Фотограмметрический метод	0.1	Закрепление отсутствует
н125У	-	-	438476.32	2327686.22	Фотограмметрический метод	0.1	Закрепление отсутствует
65	-	-	438474.04	2327636.19	Фотограмметрический метод	0.1	Закрепление отсутствует
н127У	-	-	438500.60	2327634.73	Фотограмметрический метод	0.1	Закрепление отсутствует

2. Сведения о частях границ уточняемого земельного участка с кадастровым номером 47:12:0104002:4 :

Обозначение части границ		Горизонтальное проложение (S), м	Описание прохождения части границ	Сведения о согласовании местоположения границ (согласовано/спорное)
от т.	до т.			
1	2	3	4	5
н127У	н128У	2.55	-	-
н128У	н129У	0.81	-	-
н129У	н130У	25.37	-	-
н130У	н131У	17.77	-	-
н131У	н132У	2.65	-	-
н132У	н125У	24.68	-	-
н125У	65	50.08	-	-
65	н127У	26.60	-	-

3. Сведения о характеристиках уточняемого земельного участка с кадастровым номером 47:12:0104002:4 :

№ п/п	Наименование характеристики земельного участка	Значение характеристики
1	2	3
1.	Сведения об адресе земельного участка	-

3. Сведения о характеристиках уточняемого земельного участка с кадастровым номером 47:12:0104002:4 :		
№ п/п	Наименование характеристики земельного участка	Значение характеристики
1	2	3
1.1.	Сведения об ином месте нахождения земельного участка, не являющегося объектом адресации, в структурированном виде	-
1.2.	Дополнительные сведения о месте нахождения земельного участка	-
2.	Площадь земельного участка ± величина погрешности определения (вычисления) площади ($P \pm \Delta P$), м ²	1320 ± 13
3.	Формула, примененная для вычисления предельной погрешности определения площади земельного участка, с подставленными значениями и итоговые (вычисленные) значения (ΔP), м ²	$\Delta P = 3.5 * M_t * \sqrt{P} = 3.5 * 0,1 * \sqrt{1320} = 13$
4.	Площадь земельного участка согласно сведениям Единого государственного реестра недвижимости ($R_{\text{кад}}$), м ²	1200
5.	Оценка расхождения P и $R_{\text{кад}}$ ($P - R_{\text{кад}}$), м ²	120
6.	Предельные минимальный и максимальный размеры земельного участка ($R_{\text{мин}}$ и $R_{\text{макс}}$), м ²	- -
7.	Вид (виды) разрешенного использования	под жилую застройку - индивидуальную
7.1.	Дополнительные сведения об использовании земельного участка	-
8.	Кадастровый или иной государственный учетный номер (инвентарный) здания, сооружения, объекта незавершенного строительства, расположенного на земельном участке	47:12:0000000:1084
9.	Сведения о земельных участках (землях общего пользования, территории общего пользования), посредством которых обеспечивается доступ	Земли общего пользования
10.	Иные сведения	-
4. Пояснения к сведениям об уточняемом земельном участке с кадастровым номером 47:12:0104002:4 :		
1.	-	

Сведения об уточняемых земельных участках

1. Сведения о характерных точках границы уточняемого земельного участка с кадастровым номером 47:12:0104002:23 :

Система координат МСК-47, зона 2					Зона № 2		
Обозначение характерных точек границ	Координаты, м				Метод определения координат	Формулы, примененные для расчета средней квадратической погрешности определения координат характерных точек границ (Мт), с подставленными в такие формулы значениями и итоговые (вычисленные) значения Мт, м	Описание закрепления точки
	содержатся в Едином государственном реестре недвижимости		определены в результате выполнения комплексных кадастровых работ				
	Х	У	Х	У			
1	2	3	4	5	6	7	8
н144У	-	-	437995.30	2327701.89	Фотограмметрический метод	0.1	Закрепление отсутствует
н145У	-	-	437995.30	2327716.92	Фотограмметрический метод	0.1	Закрепление отсутствует
н146У	-	-	437987.26	2327716.89	Фотограмметрический метод	0.1	Закрепление отсутствует
н147У	-	-	437987.65	2327720.01	Фотограмметрический метод	0.1	Закрепление отсутствует
н148У	-	-	437989.45	2327729.35	Фотограмметрический метод	0.1	Закрепление отсутствует
н149У	-	-	437937.02	2327705.28	Фотограмметрический метод	0.1	Закрепление отсутствует
н150У	-	-	437942.28	2327680.17	Фотограмметрический метод	0.1	Закрепление отсутствует
н151У	-	-	437971.70	2327692.73	Фотограмметрический метод	0.1	Закрепление отсутствует
н152У	-	-	437973.20	2327687.43	Фотограмметрический метод	0.1	Закрепление отсутствует
н153У	-	-	437986.41	2327686.29	Фотограмметрический метод	0.1	Закрепление отсутствует
н154У	-	-	437986.60	2327702.33	Фотограмметрический метод	0.1	Закрепление отсутствует
н144У	-	-	437995.30	2327701.89	Фотограмметрический метод	0.1	Закрепление отсутствует

2. Сведения о частях границ уточняемого земельного участка с кадастровым номером 47:12:0104002:23 :

Обозначение части границ		Горизонтальное проложение (S), м	Описание прохождения части границ	Сведения о согласовании местоположения границ (согласовано/спорное)
от т.	до т.			
1	2	3	4	5
н144У	н145У	15.03	-	-
н145У	н146У	8.04	-	-
н146У	н147У	3.14	-	-
н147У	н148У	9.51	-	-
н148У	н149У	57.69	-	-
н149У	н150У	25.66	-	-
н150У	н151У	31.99	-	-
н151У	н152У	5.51	-	-
н152У	н153У	13.26	-	-
н153У	н154У	16.04	-	-

2. Сведения о частях границ уточняемого земельного участка с кадастровым номером 47:12:0104002:23 :				
Обозначение части границ		Горизонтальное проложение (S), м	Описание прохождения части границ	Сведения о согласовании местоположения границ (согласовано/спорное)
от т.	до т.			
1	2	3	4	5
н154У	н144У	8.71	-	-
3. Сведения о характеристиках уточняемого земельного участка с кадастровым номером 47:12:0104002:23 :				
№ п/п	Наименование характеристики земельного участка	Значение характеристики		
1	2	3		
1.	Сведения об адресе земельного участка	-		
1.1.	Сведения об ином месте нахождения земельного участка, не являющегося объектом адресации, в структурированном виде	-		
1.2.	Дополнительные сведения о месте нахождения земельного участка	-		
2.	Площадь земельного участка ± величина погрешности определения (вычисления) площади ($P \pm \Delta P$), м ²	1600 ± 14		
3.	Формула, примененная для вычисления предельной погрешности определения площади земельного участка, с подставленными значениями и итоговые (вычисленные) значения (ΔP), м ²	$\Delta P = 3.5 * M_t * \sqrt{P} = 3.5 * 0,1 * \sqrt{1600} = 14$		
4.	Площадь земельного участка согласно сведениям Единого государственного реестра недвижимости (Р _{кад}), м ²	1600		
5.	Оценка расхождения Р и Р _{кад} (Р - Р _{кад}), м ²	-		
6.	Предельные минимальный и максимальный размеры земельного участка (Р _{мин} и Р _{макс}), м ²	-		
7.	Вид (виды) разрешенного использования	под жилую застройку - индивидуальную		
7.1.	Дополнительные сведения об использовании земельного участка	-		
8.	Кадастровый или иной государственный учетный номер (инвентарный) здания, сооружения, объекта незавершенного строительства, расположенного на земельном участке	47:12:0000000:1144		
9.	Сведения о земельных участках (землях общего пользования, территории общего пользования), посредством которых обеспечивается доступ	Земли общего пользования		
10.	Иные сведения	-		
4. Пояснения к сведениям об уточняемом земельном участке с кадастровым номером 47:12:0104002:23 :				
1.	-			

Сведения об уточняемых земельных участках

1. Сведения о характерных точках границы уточняемого земельного участка с кадастровым номером 47:12:0104002:25 :

Система координат МСК-47, зона 2					Зона № 2		
Обозначение характерных точек границ	Координаты, м				Метод определения координат	Формулы, примененные для расчета средней квадратической погрешности определения координат характерных точек границ (Мт), с подставленными в такие формулы значениями и итоговые (вычисленные) значения Мт, м	Описание закрепления точки
	содержатся в Едином государственном реестре недвижимости		определены в результате выполнения комплексных работ				
	Х	У	Х	У			
1	2	3	4	5	6	7	8
н155У	-	-	437982.25	2327760.93	Фотограмметрический метод	0.1	Закрепление отсутствует
н156У	-	-	437984.96	2327782.15	Фотограмметрический метод	0.1	Закрепление отсутствует
н157У	-	-	437967.26	2327781.50	Фотограмметрический метод	0.1	Закрепление отсутствует
н158У	-	-	437962.47	2327780.13	Фотограмметрический метод	0.1	Закрепление отсутствует
н159У	-	-	437952.22	2327772.83	Фотограмметрический метод	0.1	Закрепление отсутствует
н160У	-	-	437960.34	2327758.02	Фотограмметрический метод	0.1	Закрепление отсутствует
н155У	-	-	437982.25	2327760.93	Фотограмметрический метод	0.1	Закрепление отсутствует

2. Сведения о частях границ уточняемого земельного участка с кадастровым номером 47:12:0104002:25 :

Обозначение части границ		Горизонтальное проложение (S), м	Описание прохождения части границ	Сведения о согласовании местоположения границ (согласовано/спорное)
от т.	до т.			
1	2	3	4	5
н155У	н156У	21.39	-	-
н156У	н157У	17.71	-	-
н157У	н158У	4.98	-	-
н158У	н159У	12.58	-	-
н159У	н160У	16.89	-	-
н160У	н155У	22.10	-	-

3. Сведения о характеристиках уточняемого земельного участка с кадастровым номером 47:12:0104002:25 :

№ п/п	Наименование характеристики земельного участка	Значение характеристики
1	2	3
1.	Сведения об адресе земельного участка	-
1.1.	Сведения об ином месте нахождения земельного участка, не являющегося объектом адресации, в структурированном виде	-
1.2.	Дополнительные сведения о месте нахождения земельного участка	-
2.	Площадь земельного участка ± величина погрешности определения (вычисления) площади ($P \pm \Delta P$), м ²	591 ± 9

3. Сведения о характеристиках уточняемого земельного участка с кадастровым номером 47:12:0104002:25 :		
№ п/п	Наименование характеристики земельного участка	Значение характеристики
1	2	3
3.	Формула, примененная для вычисления предельной погрешности определения площади земельного участка, с подставленными значениями и итоговые (вычисленные) значения (ΔP), м2	$\Delta P=3.5*Mt*\sqrt{P}=3.5*0,1*\sqrt{591}=9$
4.	Площадь земельного участка согласно сведениям Единого государственного реестра недвижимости (Ркад), м2	591
5.	Оценка расхождения Р и Ркад (Р - Ркад), м2	-
6.	Предельные минимальный и максимальный размеры земельного участка (Рмин и Рмакс), м2	- -
7.	Вид (виды) разрешенного использования	под здание береговой насосной
7.1.	Дополнительные сведения об использовании земельного участка	-
8.	Кадастровый или иной государственный учетный номер (инвентарный) здания, сооружения, объекта незавершенного строительства, расположенного на земельном участке	-
9.	Сведения о земельных участках (землях общего пользования, территории общего пользования), посредством которых обеспечивается доступ	Земли общего пользования
10.	Иные сведения	-
4. Пояснения к сведениям об уточняемом земельном участке с кадастровым номером 47:12:0104002:25 :		
1.	-	

Сведения об уточняемых земельных участках

1. Сведения о характерных точках границы уточняемого земельного участка с кадастровым номером 47:12:0104002:26 :

Система координат МСК-47, зона 2					Зона № 2		
Обозначение характерных точек границ	Координаты, м				Метод определения координат	Формулы, примененные для расчета средней квадратической погрешности определения координат характерных точек границ (Мт), с подставленными в такие формулы значениями и итоговые (вычисленные) значения Мт, м	Описание закрепления точки
	содержатся в Едином государственном реестре недвижимости		определены в результате выполнения комплексных работ				
	Х	У	Х	У			
1	2	3	4	5	6	7	8
н161У	-	-	438009.16	2327658.09	Фотограмметрический метод	0.1	Закрепление отсутствует
н162У	-	-	438009.53	2327664.49	Фотограмметрический метод	0.1	Закрепление отсутствует
н163У	-	-	438010.11	2327666.50	Фотограмметрический метод	0.1	Закрепление отсутствует
н164У	-	-	437983.79	2327665.13	Фотограмметрический метод	0.1	Закрепление отсутствует
194	-	-	437983.74	2327663.73	Фотограмметрический метод	0.1	Закрепление отсутствует
н165У	-	-	437983.27	2327658.31	Фотограмметрический метод	0.1	Закрепление отсутствует
н161У	-	-	438009.16	2327658.09	Фотограмметрический метод	0.1	Закрепление отсутствует

2. Сведения о частях границ уточняемого земельного участка с кадастровым номером 47:12:0104002:26 :

Обозначение части границ		Горизонтальное проложение (S), м	Описание прохождения части границ	Сведения о согласовании местоположения границ (согласовано/спорное)
от т.	до т.			
1	2	3	4	5
н161У	н162У	6.41	-	-
н162У	н163У	2.09	-	-
н163У	н164У	26.36	-	-
н164У	194	1.40	-	-
194	н165У	5.44	-	-
н165У	н161У	25.89	-	-

3. Сведения о характеристиках уточняемого земельного участка с кадастровым номером 47:12:0104002:26 :

№ п/п	Наименование характеристики земельного участка	Значение характеристики
1	2	3
1.	Сведения об адресе земельного участка	-
1.1.	Сведения об ином месте нахождения земельного участка, не являющегося объектом адресации, в структурированном виде	-
1.2.	Дополнительные сведения о месте нахождения земельного участка	-
2.	Площадь земельного участка ± величина погрешности определения (вычисления) площади ($P \pm \Delta P$), м ²	197 ± 5

3. Сведения о характеристиках уточняемого земельного участка с кадастровым номером 47:12:0104002:26 :		
№ п/п	Наименование характеристики земельного участка	Значение характеристики
1	2	3
3.	Формула, примененная для вычисления предельной погрешности определения площади земельного участка, с подставленными значениями и итоговые (вычисленные) значения (ΔP), м2	$\Delta P=3.5*Mt*\sqrt{P}=3.5*0,1*\sqrt{197}=5$
4.	Площадь земельного участка согласно сведениям Единого государственного реестра недвижимости (Ркад), м2	197
5.	Оценка расхождения Р и Ркад (Р - Ркад), м2	-
6.	Предельные минимальный и максимальный размеры земельного участка (Рмин и Рмакс), м2	- -
7.	Вид (виды) разрешенного использования	для огородничества
7.1.	Дополнительные сведения об использовании земельного участка	-
8.	Кадастровый или иной государственный учетный номер (инвентарный) здания, сооружения, объекта незавершенного строительства, расположенного на земельном участке	-
9.	Сведения о земельных участках (землях общего пользования, территории общего пользования), посредством которых обеспечивается доступ	Земли общего пользования
10.	Иные сведения	-
4. Пояснения к сведениям об уточняемом земельном участке с кадастровым номером 47:12:0104002:26 :		
1.	-	

Сведения об уточняемых земельных участках

1. Сведения о характерных точках границы уточняемого земельного участка с кадастровым номером 47:12:0104002:30 :

Система координат МСК-47, зона 2					Зона № 2		
Обозначение характерных точек границ	Координаты, м				Метод определения координат	Формулы, примененные для расчета средней квадратической погрешности определения координат характерных точек границ (Mt), с подставленными в такие формулы значениями и итоговые (вычисленные) значения Mt, м	Описание закрепления точки
	содержатся в Едином государственном реестре недвижимости		определены в результате выполнения комплексных кадастровых работ				
	X	Y	X	Y			
1	2	3	4	5	6	7	8
н166У	-	-	438117.29	2327694.48	Фотограмметрический метод	0.1	Закрепление отсутствует
216	-	-	438117.30	2327698.65	Фотограмметрический метод	0.1	Закрепление отсутствует
215	-	-	438118.45	2327705.73	Фотограмметрический метод	0.1	Закрепление отсутствует
н167У	-	-	438093.88	2327703.28	Фотограмметрический метод	0.1	Закрепление отсутствует
н168У	-	-	438092.72	2327696.55	Фотограмметрический метод	0.1	Закрепление отсутствует
н166У	-	-	438117.29	2327694.48	Фотограмметрический метод	0.1	Закрепление отсутствует

2. Сведения о частях границ уточняемого земельного участка с кадастровым номером 47:12:0104002:30 :

Обозначение части границ		Горизонтальное проложение (S), м	Описание прохождения части границ	Сведения о согласовании местоположения границ (согласовано/спорное)
от т.	до т.			
1	2	3	4	5
н166У	216	4.17	-	-
216	215	7.17	-	-
215	н167У	24.69	-	-
н167У	н168У	6.83	-	-
н168У	н166У	24.66	-	-

3. Сведения о характеристиках уточняемого земельного участка с кадастровым номером 47:12:0104002:30 :

№ п/п	Наименование характеристики земельного участка	Значение характеристики
1	2	3
1.	Сведения об адресе земельного участка	-
1.1.	Сведения об ином месте нахождения земельного участка, не являющегося объектом адресации, в структурированном виде	-
1.2.	Дополнительные сведения о месте нахождения земельного участка	-
2.	Площадь земельного участка ± величина погрешности определения (вычисления) площади ($P \pm \Delta P$), м ²	218 ± 5

3. Сведения о характеристиках уточняемого земельного участка с кадастровым номером 47:12:0104002:30 :		
№ п/п	Наименование характеристики земельного участка	Значение характеристики
1	2	3
3.	Формула, примененная для вычисления предельной погрешности определения площади земельного участка, с подставленными значениями и итоговые (вычисленные) значения (ΔP), м2	$\Delta P=3.5*Mt*\sqrt{P}=3.5*0,1*\sqrt{218}=5$
4.	Площадь земельного участка согласно сведениям Единого государственного реестра недвижимости (Ркад), м2	216
5.	Оценка расхождения Р и Ркад (Р - Ркад), м2	2
6.	Предельные минимальный и максимальный размеры земельного участка (Рмин и Рмакс), м2	- -
7.	Вид (виды) разрешенного использования	для огородничества
7.1.	Дополнительные сведения об использовании земельного участка	-
8.	Кадастровый или иной государственный учетный номер (инвентарный) здания, сооружения, объекта незавершенного строительства, расположенного на земельном участке	-
9.	Сведения о земельных участках (землях общего пользования, территории общего пользования), посредством которых обеспечивается доступ	Земли общего пользования
10.	Иные сведения	-
4. Пояснения к сведениям об уточняемом земельном участке с кадастровым номером 47:12:0104002:30 :		
1.	-	

Сведения об уточняемых земельных участках

1. Сведения о характерных точках границы уточняемого земельного участка с кадастровым номером 47:12:0104002:34 :

Система координат МСК-47, зона 2					Зона № 2		
Обозначение характерных точек границ	Координаты, м				Метод определения координат	Формулы, примененные для расчета средней квадратической погрешности определения координат характерных точек границ (Мт), с подставленными в такие формулы значениями и итоговые (вычисленные) значения Мт, м	Описание закрепления точки
	содержатся в Едином государственном реестре недвижимости		определены в результате выполнения комплексных кадастровых работ				
	Х	У	Х	У			
1	2	3	4	5	6	7	8
н170У	-	-	438291.96	2327635.46	Фотограмметрический метод	0.1	Закрепление отсутствует
н171У	-	-	438291.93	2327636.97	Фотограмметрический метод	0.1	Закрепление отсутствует
н172У	-	-	438291.65	2327651.14	Фотограмметрический метод	0.1	Закрепление отсутствует
н138У	-	-	438276.67	2327651.35	Фотограмметрический метод	0.1	Закрепление отсутствует
133	-	-	438276.63	2327650.46	Фотограмметрический метод	0.1	Закрепление отсутствует
н137У	-	-	438276.61	2327649.86	Фотограмметрический метод	0.1	Закрепление отсутствует
131	-	-	438276.60	2327640.00	Фотограмметрический метод	0.1	Закрепление отсутствует
131	-	-	438276.84	2327636.81	Фотограмметрический метод	0.1	Закрепление отсутствует
н173У	-	-	438277.34	2327636.81	Фотограмметрический метод	0.1	Закрепление отсутствует
н174У	-	-	438277.54	2327635.01	Фотограмметрический метод	0.1	Закрепление отсутствует
н170У	-	-	438291.96	2327635.46	Фотограмметрический метод	0.1	Закрепление отсутствует

2. Сведения о частях границ уточняемого земельного участка с кадастровым номером 47:12:0104002:34 :

Обозначение части границ		Горизонтальное проложение (S), м	Описание прохождения части границ	Сведения о согласовании местоположения границ (согласовано/спорное)
от т.	до т.			
1	2	3	4	5
н170У	н171У	1.51	-	-
н171У	н172У	14.17	-	-
н172У	н138У	14.98	-	-
н138У	133	0.89	-	-
133	н137У	0.60	-	-
н137У	131	9.86	-	-
131	131	3.20	-	-
131	н173У	0.50	-	-
н173У	н174У	1.81	-	-
н174У	н170У	14.43	-	-

3. Сведения о характеристиках уточняемого земельного участка с кадастровым номером 47:12:0104002:34 :		
№ п/п	Наименование характеристики земельного участка	Значение характеристики
1	2	3
1.	Сведения об адресе земельного участка	-
1.1.	Сведения об ином месте нахождения земельного участка, не являющегося объектом адресации, в структурированном виде	-
1.2.	Дополнительные сведения о месте нахождения земельного участка	-
2.	Площадь земельного участка \pm величина погрешности определения (вычисления) площади ($P \pm \Delta P$), м ²	242 \pm 5
3.	Формула, примененная для вычисления предельной погрешности определения площади земельного участка, с подставленными значениями и итоговые (вычисленные) значения (ΔP), м ²	$\Delta P = 3.5 * M_t * \sqrt{P} = 3.5 * 0,1 * \sqrt{242} = 5$
4.	Площадь земельного участка согласно сведениям Единого государственного реестра недвижимости (Ркад), м ²	239
5.	Оценка расхождения Р и Ркад ($P - P_{кад}$), м ²	3
6.	Предельные минимальный и максимальный размеры земельного участка ($P_{мин}$ и $P_{макс}$), м ²	- -
7.	Вид (виды) разрешенного использования	для огородничества
7.1.	Дополнительные сведения об использовании земельного участка	-
8.	Кадастровый или иной государственный учетный номер (инвентарный) здания, сооружения, объекта незавершенного строительства, расположенного на земельном участке	-
9.	Сведения о земельных участках (землях общего пользования, территории общего пользования), посредством которых обеспечивается доступ	Земли общего пользования
10.	Иные сведения	-
4. Пояснения к сведениям об уточняемом земельном участке с кадастровым номером 47:12:0104002:34 :		
1.	-	

Сведения об уточняемых земельных участках

1. Сведения о характерных точках границы уточняемого земельного участка с кадастровым номером 47:12:0104002:35 :

Система координат МСК-47, зона 2					Зона № 2		
Обозначение характерных точек границ	Координаты, м				Метод определения координат	Формулы, примененные для расчета средней квадратической погрешности определения координат характерных точек границ (Mt), с подставленными в такие формулы значениями и итоговые (вычисленные) значения Mt, м	Описание закрепления точки
	содержатся в Едином государственном реестре недвижимости		определены в результате выполнения комплексных кадастровых работ				
	X	Y	X	Y			
1	2	3	4	5	6	7	8
н175У	-	-	438306.72	2327637.72	Фотограмметрический метод	0.1	Закрепление отсутствует
н176У	-	-	438306.53	2327653.31	Фотограмметрический метод	0.1	Закрепление отсутствует
н177У	-	-	438291.57	2327652.96	Фотограмметрический метод	0.1	Закрепление отсутствует
н172У	-	-	438291.65	2327651.14	Фотограмметрический метод	0.1	Закрепление отсутствует
н171У	-	-	438291.93	2327636.97	Фотограмметрический метод	0.1	Закрепление отсутствует
н175У	-	-	438306.72	2327637.72	Фотограмметрический метод	0.1	Закрепление отсутствует

2. Сведения о частях границ уточняемого земельного участка с кадастровым номером 47:12:0104002:35 :

Обозначение части границ		Горизонтальное проложение (S), м	Описание прохождения части границ	Сведения о согласовании местоположения границ (согласовано/спорное)
от т.	до т.			
1	2	3	4	5
н175У	н176У	15.59	-	-
н176У	н177У	14.96	-	-
н177У	н172У	1.82	-	-
н172У	н171У	14.17	-	-
н171У	н175У	14.81	-	-

3. Сведения о характеристиках уточняемого земельного участка с кадастровым номером 47:12:0104002:35 :

№ п/п	Наименование характеристики земельного участка	Значение характеристики
1	2	3
1.	Сведения об адресе земельного участка	-
1.1.	Сведения об ином месте нахождения земельного участка, не являющегося объектом адресации, в структурированном виде	-
1.2.	Дополнительные сведения о месте нахождения земельного участка	-
2.	Площадь земельного участка ± величина погрешности определения (вычисления) площади ($P \pm \Delta P$), м ²	235 ± 5

3. Сведения о характеристиках уточняемого земельного участка с кадастровым номером 47:12:0104002:35 :		
№ п/п	Наименование характеристики земельного участка	Значение характеристики
1	2	3
3.	Формула, примененная для вычисления предельной погрешности определения площади земельного участка, с подставленными значениями и итоговые (вычисленные) значения (ΔP), м2	$\Delta P=3.5*Mt*\sqrt{P}=3.5*0,1*\sqrt{235}=5$
4.	Площадь земельного участка согласно сведениям Единого государственного реестра недвижимости (Ркад), м2	232
5.	Оценка расхождения Р и Ркад (Р - Ркад), м2	3
6.	Предельные минимальный и максимальный размеры земельного участка (Рмин и Рмакс), м2	- -
7.	Вид (виды) разрешенного использования	для огородничества
7.1.	Дополнительные сведения об использовании земельного участка	-
8.	Кадастровый или иной государственный учетный номер (инвентарный) здания, сооружения, объекта незавершенного строительства, расположенного на земельном участке	-
9.	Сведения о земельных участках (землях общего пользования, территории общего пользования), посредством которых обеспечивается доступ	Земли общего пользования
10.	Иные сведения	-
4. Пояснения к сведениям об уточняемом земельном участке с кадастровым номером 47:12:0104002:35 :		
1.	-	

Сведения об уточняемых земельных участках

1. Сведения о характерных точках границы уточняемого земельного участка с кадастровым номером 47:12:0104002:36 :

Система координат МСК-47, зона 2					Зона № 2		
Обозначение характерных точек границ	Координаты, м				Метод определения координат	Формулы, примененные для расчета средней квадратической погрешности определения координат характерных точек границ (Мт), с подставленными в такие формулы значениями и итоговые (вычисленные) значения Мт, м	Описание закрепления точки
	содержатся в Едином государственном реестре недвижимости		определены в результате выполнения комплексных работ				
	Х	У	Х	У			
1	2	3	4	5	6	7	8
н178У	-	-	438382.78	2327638.20	Фотограмметрический метод	0.1	Закрепление отсутствует
н133У	-	-	438383.17	2327663.03	Фотограмметрический метод	0.1	Закрепление отсутствует
93	-	-	438367.09	2327662.80	Фотограмметрический метод	0.1	Закрепление отсутствует
103	-	-	438366.59	2327643.75	Фотограмметрический метод	0.1	Закрепление отсутствует
102	-	-	438366.58	2327643.05	Фотограмметрический метод	0.1	Закрепление отсутствует
н179У	-	-	438366.76	2327638.22	Фотограмметрический метод	0.1	Закрепление отсутствует
н178У	-	-	438382.78	2327638.20	Фотограмметрический метод	0.1	Закрепление отсутствует

2. Сведения о частях границ уточняемого земельного участка с кадастровым номером 47:12:0104002:36 :

Обозначение части границ		Горизонтальное проложение (S), м	Описание прохождения части границ	Сведения о согласовании местоположения границ (согласовано/спорное)
от т.	до т.			
1	2	3	4	5
н178У	н133У	24.83	-	-
н133У	93	16.08	-	-
93	103	19.06	-	-
103	102	0.70	-	-
102	н179У	4.83	-	-
н179У	н178У	16.02	-	-

3. Сведения о характеристиках уточняемого земельного участка с кадастровым номером 47:12:0104002:36 :

№ п/п	Наименование характеристики земельного участка	Значение характеристики
1	2	3
1.	Сведения об адресе земельного участка	-
1.1.	Сведения об ином месте нахождения земельного участка, не являющегося объектом адресации, в структурированном виде	-
1.2.	Дополнительные сведения о месте нахождения земельного участка	-
2.	Площадь земельного участка ± величина погрешности определения (вычисления) площади ($P \pm \Delta P$), м ²	400 ± 7

3. Сведения о характеристиках уточняемого земельного участка с кадастровым номером 47:12:0104002:36 :		
№ п/п	Наименование характеристики земельного участка	Значение характеристики
1	2	3
3.	Формула, примененная для вычисления предельной погрешности определения площади земельного участка, с подставленными значениями и итоговые (вычисленные) значения (ΔP), м2	$\Delta P = 3.5 * M_t * \sqrt{P} = 3.5 * 0,1 * \sqrt{400} = 7$
4.	Площадь земельного участка согласно сведениям Единого государственного реестра недвижимости (Ркад), м2	400
5.	Оценка расхождения Р и Ркад (Р - Ркад), м2	-
6.	Предельные минимальный и максимальный размеры земельного участка (Рмин и Рмакс), м2	- -
7.	Вид (виды) разрешенного использования	для огородничества
7.1.	Дополнительные сведения об использовании земельного участка	-
8.	Кадастровый или иной государственный учетный номер (инвентарный) здания, сооружения, объекта незавершенного строительства, расположенного на земельном участке	-
9.	Сведения о земельных участках (землях общего пользования, территории общего пользования), посредством которых обеспечивается доступ	Земли общего пользования
10.	Иные сведения	-
4. Пояснения к сведениям об уточняемом земельном участке с кадастровым номером 47:12:0104002:36 :		
1.	-	

Сведения об уточняемых земельных участках

1. Сведения о характерных точках границы уточняемого земельного участка с кадастровым номером 47:12:0104002:37 :

Система координат МСК-47, зона 2					Зона № 2		
Обозначение характерных точек границ	Координаты, м				Метод определения координат	Формулы, примененные для расчета средней квадратической погрешности определения координат характерных точек границ (Mt), с подставленными в такие формулы значениями и итоговые (вычисленные) значения Mt, м	Описание закрепления точки
	содержатся в Едином государственном реестре недвижимости		определены в результате выполнения комплексных кадастровых работ				
	X	Y	X	Y			
1	2	3	4	5	6	7	8
н180У	-	-	438505.91	2327619.03	Фотограмметрический метод	0.1	Закрепление отсутствует
н181У	-	-	438506.19	2327627.79	Фотограмметрический метод	0.1	Закрепление отсутствует
н182У	-	-	438491.86	2327627.92	Фотограмметрический метод	0.1	Закрепление отсутствует
н183У	-	-	438491.86	2327619.46	Фотограмметрический метод	0.1	Закрепление отсутствует
н180У	-	-	438505.91	2327619.03	Фотограмметрический метод	0.1	Закрепление отсутствует

2. Сведения о частях границ уточняемого земельного участка с кадастровым номером 47:12:0104002:37 :

Обозначение части границ		Горизонтальное проложение (S), м	Описание прохождения части границ	Сведения о согласовании местоположения границ (согласовано/спорное)
от т.	до т.			
1	2	3	4	5
н180У	н181У	8.76	-	-
н181У	н182У	14.33	-	-
н182У	н183У	8.46	-	-
н183У	н180У	14.06	-	-

3. Сведения о характеристиках уточняемого земельного участка с кадастровым номером 47:12:0104002:37 :

№ п/п	Наименование характеристики земельного участка	Значение характеристики
1	2	3
1.	Сведения об адресе земельного участка	-
1.1.	Сведения об ином месте нахождения земельного участка, не являющегося объектом адресации, в структурированном виде	-
1.2.	Дополнительные сведения о месте нахождения земельного участка	-
2.	Площадь земельного участка ± величина погрешности определения (вычисления) площади ($P \pm \Delta P$), м ²	122 ± 4
3.	Формула, примененная для вычисления предельной погрешности определения площади земельного участка, с подставленными значениями и итоговые (вычисленные) значения (ΔP), м ²	$\Delta P = 3.5 * Mt * \sqrt{P} = 3.5 * 0,1 * \sqrt{122} = 4$
4.	Площадь земельного участка согласно сведениям Единого государственного реестра недвижимости ($P_{\text{кад}}$), м ²	122

3. Сведения о характеристиках уточняемого земельного участка с кадастровым номером 47:12:0104002:37 :

№ п/п	Наименование характеристики земельного участка	Значение характеристики
1	2	3
5.	Оценка расхождения Р и Ркад (Р - Ркад), м2	-
6.	Предельные минимальный и максимальный размеры земельного участка (Рмин и Рмакс), м2	- -
7.	Вид (виды) разрешенного использования	для огородничества
7.1.	Дополнительные сведения об использовании земельного участка	-
8.	Кадастровый или иной государственный учетный номер (инвентарный) здания, сооружения, объекта незавершенного строительства, расположенного на земельном участке	-
9.	Сведения о земельных участках (землях общего пользования, территории общего пользования), посредством которых обеспечивается доступ	Земли общего пользования
10.	Иные сведения	-

4. Пояснения к сведениям об уточняемом земельном участке с кадастровым номером 47:12:0104002:37 :

1.	-
----	---

Сведения об уточняемых земельных участках

1. Сведения о характерных точках границы уточняемого земельного участка с кадастровым номером 47:12:0104002:39 :

Система координат МСК 47 зона 2					Зона № 2		
Обозначение характерных точек границ	Координаты, м				Метод определения координат	Формулы, примененные для расчета средней квадратической погрешности определения координат характерных точек границ (Мт), с подставленными в такие формулы значениями и итоговые (вычисленные) значения Мт, м	Описание закрепления точки
	содержатся в Едином государственном реестре недвижимости		определены в результате выполнения комплексных работ				
	Х	У	Х	У			
1	2	3	4	5	6	7	8
164	437914.08	2327753.72	437912.82	2327749.10	Фотограмметрический метод	0.1	Закрепление отсутствует
н184У	-	-	437919.38	2327740.19	Фотограмметрический метод	0.1	Закрепление отсутствует
н185У	-	-	437935.60	2327720.88	Фотограмметрический метод	0.1	Закрепление отсутствует
165	437939.05	2327718.06	437941.43	2327718.64	Фотограмметрический метод	0.1	Закрепление отсутствует
166	437954.73	2327735.14	437954.29	2327735.12	Фотограмметрический метод	0.1	Закрепление отсутствует
167	437924.67	2327761.72	437925.26	2327760.73	Фотограмметрический метод	0.1	Закрепление отсутствует
164	437914.08	2327753.72	437912.82	2327749.10	Фотограмметрический метод	0.1	Закрепление отсутствует

2. Сведения о частях границ уточняемого земельного участка с кадастровым номером 47:12:0104002:39 :

Обозначение части границ		Горизонтальное проложение (S), м	Описание прохождения части границ	Сведения о согласовании местоположения границ (согласовано/спорное)
от т.	до т.			
1	2	3	4	5
164	н184У	11.06	-	-
н184У	н185У	25.22	-	-
н185У	165	6.25	-	-
165	166	20.90	-	-
166	167	38.71	-	-
167	164	17.03	-	-

3. Сведения о характеристиках уточняемого земельного участка с кадастровым номером 47:12:0104002:39 :

№ п/п	Наименование характеристики земельного участка	Значение характеристики
1	2	3
1.	Сведения об адресе земельного участка	-
1.1.	Сведения об ином месте нахождения земельного участка, не являющегося объектом адресации, в структурированном виде	-
1.2.	Дополнительные сведения о месте нахождения земельного участка	-
2.	Площадь земельного участка ± величина погрешности определения (вычисления) площади ($P \pm \Delta P$), м ²	825 ± 10

3. Сведения о характеристиках уточняемого земельного участка с кадастровым номером 47:12:0104002:39 :		
№ п/п	Наименование характеристики земельного участка	Значение характеристики
1	2	3
3.	Формула, примененная для вычисления предельной погрешности определения площади земельного участка, с подставленными значениями и итоговые (вычисленные) значения (ΔP), м2	$\Delta P=3.5*Mt*\sqrt{P}=3.5*0,1*\sqrt{825}=10$
4.	Площадь земельного участка согласно сведениям Единого государственного реестра недвижимости (Ркад), м2	750
5.	Оценка расхождения Р и Ркад (Р - Ркад), м2	75
6.	Предельные минимальный и максимальный размеры земельного участка (Рмин и Рмакс), м2	- -
7.	Вид (виды) разрешенного использования	для огородничества
7.1.	Дополнительные сведения об использовании земельного участка	-
8.	Кадастровый или иной государственный учетный номер (инвентарный) здания, сооружения, объекта незавершенного строительства, расположенного на земельном участке	-
9.	Сведения о земельных участках (землях общего пользования, территории общего пользования), посредством которых обеспечивается доступ	Земли общего пользования
10.	Иные сведения	-
4. Пояснения к сведениям об уточняемом земельном участке с кадастровым номером 47:12:0104002:39 :		
1.	-	

Сведения об уточняемых земельных участках

1. Сведения о характерных точках границы уточняемого земельного участка с кадастровым номером 47:12:0104002:40 :

Система координат МСК-47, зона 2					Зона № 2		
Обозначение характерных точек границ	Координаты, м				Метод определения координат	Формулы, примененные для расчета средней квадратической погрешности определения координат характерных точек границ (Мt), с подставленными в такие формулы значениями и итоговые (вычисленные) значения Мt, м	Описание закрепления точки
	содержатся в Едином государственном реестре недвижимости		определены в результате выполнения комплексных кадастровых работ				
	X	Y	X	Y			
1	2	3	4	5	6	7	8
н140У	-	-	438011.31	2327670.70	Фотограмметрический метод	0.1	Закрепление отсутствует
146	-	-	438011.26	2327671.69	Фотограмметрический метод	0.1	Закрепление отсутствует
145	-	-	438012.04	2327675.30	Фотограмметрический метод	0.1	Закрепление отсутствует
144	-	-	438010.77	2327682.43	Фотограмметрический метод	0.1	Закрепление отсутствует
143	-	-	438011.12	2327695.04	Фотограмметрический метод	0.1	Закрепление отсутствует
142	-	-	438010.26	2327709.94	Фотограмметрический метод	0.1	Закрепление отсутствует
141	-	-	438008.93	2327718.83	Фотограмметрический метод	0.1	Закрепление отсутствует
140	-	-	438008.49	2327725.92	Фотограмметрический метод	0.1	Закрепление отсутствует
н139У	-	-	438009.11	2327725.77	Фотограмметрический метод	0.1	Закрепление отсутствует
н186У	-	-	438009.74	2327732.90	Фотограмметрический метод	0.1	Закрепление отсутствует
н187У	-	-	438011.19	2327738.59	Фотограмметрический метод	0.1	Закрепление отсутствует
н188У	-	-	438015.03	2327744.42	Фотограмметрический метод	0.1	Закрепление отсутствует
н189У	-	-	438012.39	2327745.55	Фотограмметрический метод	0.1	Закрепление отсутствует
н190У	-	-	438012.49	2327748.26	Фотограмметрический метод	0.1	Закрепление отсутствует
н191У	-	-	438006.38	2327748.49	Фотограмметрический метод	0.1	Закрепление отсутствует
н192У	-	-	438000.75	2327748.56	Фотограмметрический метод	0.1	Закрепление отсутствует
н193У	-	-	437992.20	2327745.45	Фотограмметрический метод	0.1	Закрепление отсутствует
н148У	-	-	437989.45	2327729.35	Фотограмметрический метод	0.1	Закрепление отсутствует
н147У	-	-	437987.65	2327720.01	Фотограмметрический метод	0.1	Закрепление отсутствует
н146У	-	-	437987.26	2327716.89	Фотограмметрический метод	0.1	Закрепление отсутствует
н145У	-	-	437995.30	2327716.92	Фотограмметрический метод	0.1	Закрепление отсутствует
н144У	-	-	437995.30	2327701.89	Фотограмметрический метод	0.1	Закрепление отсутствует
н154У	-	-	437986.60	2327702.33	Фотограмметрический метод	0.1	Закрепление отсутствует
н153У	-	-	437986.41	2327686.29	Фотограмметрический метод	0.1	Закрепление отсутствует
н164У	-	-	437983.79	2327665.13	Фотограмметрический метод	0.1	Закрепление отсутствует

1. Сведения о характерных точках границы уточняемого земельного участка с кадастровым номером 47:12:0104002:40 :

Система координат МСК-47, зона 2					Зона № 2		
Обозначение характерных точек границ	Координаты, м				Метод определения координат	Формулы, примененные для расчета средней квадратической погрешности определения координат характерных точек границ (Mt), с подставленными в такие формулы значениями и итоговые (вычисленные) значения Mt, м	Описание закрепления точки
	содержатся в Едином государственном реестре недвижимости		определены в результате выполнения комплексных кадастровых работ				
	X	Y	X	Y			
1	2	3	4	5	6	7	8
н163У	-	-	438010.11	2327666.50	Фотограмметрический метод	0.1	Закрепление отсутствует
н140У	-	-	438011.31	2327670.70	Фотограмметрический метод	0.1	Закрепление отсутствует

2. Сведения о частях границ уточняемого земельного участка с кадастровым номером 47:12:0104002:40 :

Обозначение части границ		Горизонтальное проложение (S), м	Описание прохождения части границ	Сведения о согласовании местоположения границ (согласовано/спорное)
от т.	до т.			
1	2	3	4	5
н140У	146	0.99	-	-
146	145	3.69	-	-
145	144	7.24	-	-
144	143	12.61	-	-
143	142	14.92	-	-
142	141	8.99	-	-
141	140	7.10	-	-
140	н139У	0.64	-	-
н139У	н186У	7.16	-	-
н186У	н187У	5.87	-	-
н187У	н188У	6.98	-	-
н188У	н189У	2.87	-	-
н189У	н190У	2.71	-	-
н190У	н191У	6.11	-	-
н191У	н192У	5.63	-	-
н192У	н193У	9.10	-	-
н193У	н148У	16.33	-	-
н148У	н147У	9.51	-	-
н147У	н146У	3.14	-	-
н146У	н145У	8.04	-	-
н145У	н144У	15.03	-	-
н144У	н154У	8.71	-	-
н154У	н153У	16.04	-	-
н153У	н164У	21.32	-	-
н164У	н163У	26.36	-	-

2. Сведения о частях границ уточняемого земельного участка с кадастровым номером 47:12:0104002:40 :

Обозначение части границ		Горизонтальное проложение (S), м	Описание прохождения части границ	Сведения о согласовании местоположения границ (согласовано/спорное)
от т.	до т.			
1	2	3	4	5
н163У	н140У	4.37	-	-

3. Сведения о характеристиках уточняемого земельного участка с кадастровым номером 47:12:0104002:40 :

№ п/п	Наименование характеристики земельного участка	Значение характеристики
1	2	3
1.	Сведения об адресе земельного участка	-
1.1.	Сведения об ином месте нахождения земельного участка, не являющегося объектом адресации, в структурированном виде	-
1.2.	Дополнительные сведения о месте нахождения земельного участка	-
2.	Площадь земельного участка \pm величина погрешности определения (вычисления) площади ($P \pm \Delta P$), м ²	1776 \pm 15
3.	Формула, примененная для вычисления предельной погрешности определения площади земельного участка, с подставленными значениями и итоговые (вычисленные) значения (ΔP), м ²	$\Delta P = 3.5 * M_t * \sqrt{P} = 3.5 * 0,1 * \sqrt{1776} = 15$
4.	Площадь земельного участка согласно сведениям Единого государственного реестра недвижимости (Р _{кад}), м ²	1670
5.	Оценка расхождения Р и Р _{кад} (Р - Р _{кад}), м ²	106
6.	Предельные минимальный и максимальный размеры земельного участка (Р _{мин} и Р _{макс}), м ²	- -
7.	Вид (виды) разрешенного использования	под жилую застройку - индивидуальную
7.1.	Дополнительные сведения об использовании земельного участка	-
8.	Кадастровый или иной государственный учетный номер (инвентарный) здания, сооружения, объекта незавершенного строительства, расположенного на земельном участке	-
9.	Сведения о земельных участках (землях общего пользования, территории общего пользования), посредством которых обеспечивается доступ	Земли общего пользования
10.	Иные сведения	-

4. Пояснения к сведениям об уточняемом земельном участке с кадастровым номером 47:12:0104002:40 :

1.	-
----	---

Сведения об уточняемых земельных участках

1. Сведения о характерных точках границы уточняемого земельного участка с кадастровым номером 47:12:0104002:44 :

Система координат МСК-47, зона 2					Зона № 2		
Обозначение характерных точек границ	Координаты, м				Метод определения координат	Формулы, примененные для расчета средней квадратической погрешности определения координат характерных точек границ (Мт), с подставленными в такие формулы значениями и итоговые (вычисленные) значения Мт, м	Описание закрепления точки
	содержатся в Едином государственном реестре недвижимости		определены в результате выполнения комплексных кадастровых работ				
	Х	У	Х	У			
1	2	3	4	5	6	7	8
194	-	-	437983.74	2327663.73	Фотограмметрический метод	0.1	Закрепление отсутствует
н164У	-	-	437983.79	2327665.13	Фотограмметрический метод	0.1	Закрепление отсутствует
н153У	-	-	437986.41	2327686.29	Фотограмметрический метод	0.1	Закрепление отсутствует
н152У	-	-	437973.20	2327687.43	Фотограмметрический метод	0.1	Закрепление отсутствует
н194У	-	-	437963.31	2327686.92	Фотограмметрический метод	0.1	Закрепление отсутствует
н195У	-	-	437964.03	2327666.96	Фотограмметрический метод	0.1	Закрепление отсутствует
н196У	-	-	437978.44	2327667.90	Фотограмметрический метод	0.1	Закрепление отсутствует
н197У	-	-	437978.77	2327662.28	Фотограмметрический метод	0.1	Закрепление отсутствует
н198У	-	-	437983.54	2327662.15	Фотограмметрический метод	0.1	Закрепление отсутствует
194	-	-	437983.74	2327663.73	Фотограмметрический метод	0.1	Закрепление отсутствует

2. Сведения о частях границ уточняемого земельного участка с кадастровым номером 47:12:0104002:44 :

Обозначение части границ		Горизонтальное проложение (S), м	Описание прохождения части границ	Сведения о согласовании местоположения границ (согласовано/спорное)
от т.	до т.			
1	2	3	4	5
194	н164У	1.40	-	-
н164У	н153У	21.32	-	-
н153У	н152У	13.26	-	-
н152У	н194У	9.90	-	-
н194У	н195У	19.97	-	-
н195У	н196У	14.44	-	-
н196У	н197У	5.63	-	-
н197У	н198У	4.77	-	-
н198У	194	1.59	-	-

3. Сведения о характеристиках уточняемого земельного участка с кадастровым номером 47:12:0104002:44 :		
№ п/п	Наименование характеристики земельного участка	Значение характеристики
1	2	3
1.	Сведения об адресе земельного участка	-
1.1.	Сведения об ином месте нахождения земельного участка, не являющегося объектом адресации, в структурированном виде	-
1.2.	Дополнительные сведения о месте нахождения земельного участка	-
2.	Площадь земельного участка \pm величина погрешности определения (вычисления) площади ($P \pm \Delta P$), м ²	450 \pm 7
3.	Формула, примененная для вычисления предельной погрешности определения площади земельного участка, с подставленными значениями и итоговые (вычисленные) значения (ΔP), м ²	$\Delta P = 3.5 * M_t * \sqrt{P} = 3.5 * 0,1 * \sqrt{450} = 7$
4.	Площадь земельного участка согласно сведениям Единого государственного реестра недвижимости (Ркад), м ²	450
5.	Оценка расхождения Р и Ркад (Р - Ркад), м ²	-
6.	Предельные минимальный и максимальный размеры земельного участка (Рмин и Рмакс), м ²	- -
7.	Вид (виды) разрешенного использования	под здание насосной станции
7.1.	Дополнительные сведения об использовании земельного участка	-
8.	Кадастровый или иной государственный учетный номер (инвентарный) здания, сооружения, объекта незавершенного строительства, расположенного на земельном участке	-
9.	Сведения о земельных участках (землях общего пользования, территории общего пользования), посредством которых обеспечивается доступ	Земли общего пользования
10.	Иные сведения	-
4. Пояснения к сведениям об уточняемом земельном участке с кадастровым номером 47:12:0104002:44 :		
1.	-	

Сведения об уточняемых земельных участках

1. Сведения о характерных точках границы уточняемого земельного участка с кадастровым номером 47:12:0104002:52 :

Система координат МСК-47, зона 2					Зона № 2		
Обозначение характерных точек границ	Координаты, м				Метод определения координат	Формулы, примененные для расчета средней квадратической погрешности определения координат характерных точек границ (Mt), с подставленными в такие формулы значениями и итоговые (вычисленные) значения Mt, м	Описание закрепления точки
	содержатся в Едином государственном реестре недвижимости		определены в результате выполнения комплексных кадастровых работ				
	X	Y	X	Y			
1	2	3	4	5	6	7	8
н200У	-	-	438148.84	2327685.46	Фотограмметрический метод	0.1	Закрепление отсутствует
н201У	-	-	438148.70	2327696.83	Фотограмметрический метод	0.1	Закрепление отсутствует
н202У	-	-	438140.54	2327696.42	Фотограмметрический метод	0.1	Закрепление отсутствует
н203У	-	-	438140.54	2327685.37	Фотограмметрический метод	0.1	Закрепление отсутствует
н200У	-	-	438148.84	2327685.46	Фотограмметрический метод	0.1	Закрепление отсутствует

2. Сведения о частях границ уточняемого земельного участка с кадастровым номером 47:12:0104002:52 :

Обозначение части границ		Горизонтальное проложение (S), м	Описание прохождения части границ	Сведения о согласовании местоположения границ (согласовано/спорное)
от т.	до т.			
1	2	3	4	5
н200У	н201У	11.37	-	-
н201У	н202У	8.17	-	-
н202У	н203У	11.05	-	-
н203У	н200У	8.30	-	-

3. Сведения о характеристиках уточняемого земельного участка с кадастровым номером 47:12:0104002:52 :

№ п/п	Наименование характеристики земельного участка	Значение характеристики
1	2	3
1.	Сведения об адресе земельного участка	-
1.1.	Сведения об ином месте нахождения земельного участка, не являющегося объектом адресации, в структурированном виде	-
1.2.	Дополнительные сведения о месте нахождения земельного участка	-
2.	Площадь земельного участка ± величина погрешности определения (вычисления) площади ($P \pm \Delta P$), м ²	92 ± 3
3.	Формула, примененная для вычисления предельной погрешности определения площади земельного участка, с подставленными значениями и итоговые (вычисленные) значения (ΔP), м ²	$\Delta P = 3.5 * Mt * \sqrt{P} = 3.5 * 0.1 * \sqrt{92} = 3$
4.	Площадь земельного участка согласно сведениям Единого государственного реестра недвижимости ($P_{\text{кад}}$), м ²	92

3. Сведения о характеристиках уточняемого земельного участка с кадастровым номером 47:12:0104002:52 :

№ п/п	Наименование характеристики земельного участка	Значение характеристики
1	2	3
5.	Оценка расхождения Р и Ркад (Р - Ркад), м2	-
6.	Предельные минимальный и максимальный размеры земельного участка (Рмин и Рмакс), м2	- -
7.	Вид (виды) разрешенного использования	для огородничества
7.1.	Дополнительные сведения об использовании земельного участка	-
8.	Кадастровый или иной государственный учетный номер (инвентарный) здания, сооружения, объекта незавершенного строительства, расположенного на земельном участке	-
9.	Сведения о земельных участках (землях общего пользования, территории общего пользования), посредством которых обеспечивается доступ	Земли общего пользования
10.	Иные сведения	-

4. Пояснения к сведениям об уточняемом земельном участке с кадастровым номером 47:12:0104002:52 :

1.	-
----	---

Сведения об уточняемых земельных участках

1. Сведения о характерных точках границы уточняемого земельного участка с кадастровым номером 47:12:0104002:83 :

Система координат МСК 47 зона 2					Зона № 2		
Обозначение характерных точек границ	Координаты, м				Метод определения координат	Формулы, примененные для расчета средней квадратической погрешности определения координат характерных точек границ (Мt), с подставленными в такие формулы значениями и итоговые (вычисленные) значения Мt, м	Описание закрепления точки
	содержатся в Едином государственном реестре недвижимости		определены в результате выполнения комплексных кадастровых работ				
	Х	У	Х	У			
1	2	3	4	5	6	7	8
254	438237.66	2327649.33	438236.97	2327639.67	Фотограмметрический метод	0.1	Закрепление отсутствует
255	438259.08	2327649.61	438259.33	2327639.58	Фотограмметрический метод	0.1	Закрепление отсутствует
125	438259.05	2327650.61	438259.05	2327650.61	Фотограмметрический метод	0.1	Закрепление отсутствует
124	438257.63	2327704.88	438257.63	2327704.88	Фотограмметрический метод	0.1	Закрепление отсутствует
123	438258.00	2327710.77	438258.00	2327710.77	Фотограмметрический метод	0.1	Закрепление отсутствует
122	438258.12	2327712.79	438258.12	2327712.79	Фотограмметрический метод	0.1	Закрепление отсутствует
121	438258.32	2327715.99	438258.32	2327715.99	Фотограмметрический метод	0.1	Закрепление отсутствует
120	438258.22	2327716.94	438258.22	2327716.94	Фотограмметрический метод	0.1	Закрепление отсутствует
119	438257.16	2327717.48	438257.16	2327717.48	Фотограмметрический метод	0.1	Закрепление отсутствует
118	438250.64	2327718.26	438250.64	2327718.26	Фотограмметрический метод	0.1	Закрепление отсутствует
117	438250.63	2327723.55	438250.63	2327723.55	Фотограмметрический метод	0.1	Закрепление отсутствует
163	438250.87	2327731.63	438250.87	2327731.63	Фотограмметрический метод	0.1	Закрепление отсутствует
256	438235.65	2327731.63	438235.65	2327731.63	Фотограмметрический метод	0.1	Закрепление отсутствует
257	438235.64	2327725.86	438235.64	2327725.86	Фотограмметрический метод	0.1	Закрепление отсутствует
258	438235.98	2327717.95	438235.98	2327717.95	Фотограмметрический метод	0.1	Закрепление отсутствует
259	438236.11	2327712.45	438236.11	2327712.45	Фотограмметрический метод	0.1	Закрепление отсутствует
260	438237.64	2327650.33	-	-	-	0.1	Штырь, арматура, стержень
254	438237.66	2327649.33	438236.97	2327639.67	Фотограмметрический метод	0.1	Закрепление отсутствует

2. Сведения о частях границ уточняемого земельного участка с кадастровым номером 47:12:0104002:83 :

Обозначение части границ		Горизонтальное проложение (S), м	Описание прохождения части границ	Сведения о согласовании местоположения границ (согласовано/спорное)
от т.	до т.			
1	2	3	4	5
254	255	22.36	-	-
255	125	11.03	-	-

2. Сведения о частях границ уточняемого земельного участка с кадастровым номером 47:12:0104002:83 :				
Обозначение части границ		Горизонтальное проложение (S), м	Описание прохождения части границ	Сведения о согласовании местоположения границ (согласовано/спорное)
от т.	до т.			
1	2	3	4	5
125	124	54.29	-	-
124	123	5.90	-	-
123	122	2.02	-	-
122	121	3.21	-	-
121	120	0.96	-	-
120	119	1.19	-	-
119	118	6.57	-	-
118	117	5.29	-	-
117	163	8.08	-	-
163	256	15.22	-	-
256	257	5.77	-	-
257	258	7.92	-	-
258	259	5.50	-	-
259	254	72.79	-	-

3. Сведения о характеристиках уточняемого земельного участка с кадастровым номером 47:12:0104002:83 :

№ п/п	Наименование характеристики земельного участка	Значение характеристики
1	2	3
1.	Сведения об адресе земельного участка	-
1.1.	Сведения об ином месте нахождения земельного участка, не являющегося объектом адресации, в структурированном виде	-
1.2.	Дополнительные сведения о месте нахождения земельного участка	-
2.	Площадь земельного участка ± величина погрешности определения (вычисления) площади ($P \pm \Delta P$), м ²	1919 ± 15
3.	Формула, примененная для вычисления предельной погрешности определения площади земельного участка, с подставленными значениями и итоговые (вычисленные) значения (ΔP), м ²	$\Delta P = 3.5 * M_t * \sqrt{P} = 3.5 * 0,1 * \sqrt{1919} = 15$
4.	Площадь земельного участка согласно сведениям Единого государственного реестра недвижимости (Р _{кад}), м ²	1675
5.	Оценка расхождения Р и Р _{кад} (Р - Р _{кад}), м ²	244
6.	Предельные минимальный и максимальный размеры земельного участка (Р _{мин} и Р _{макс}), м ²	- -
7.	Вид (виды) разрешенного использования	для индивидуального жилищного строительства
7.1.	Дополнительные сведения об использовании земельного участка	-
8.	Кадастровый или иной государственный учетный номер (инвентарный) здания, сооружения, объекта незавершенного строительства, расположенного на земельном участке	47:10:0402001:286

3. Сведения о характеристиках уточняемого земельного участка с кадастровым номером 47:12:0104002:83 :

№ п/п	Наименование характеристики земельного участка	Значение характеристики
1	2	3
9.	Сведения о земельных участках (землях общего пользования, территории общего пользования), посредством которых обеспечивается доступ	Земли общего пользования
10.	Иные сведения	-

4. Пояснения к сведениям об уточняемом земельном участке с кадастровым номером 47:12:0104002:83 :

1.	-
----	---

--	--

Сведения об уточняемых земельных участках

1. Сведения о характерных точках границы уточняемого земельного участка с кадастровым номером 47:12:0104002:10 :

Система координат МСК 47 зона 2					Зона № 2		
Обозначение характерных точек границ	Координаты, м				Метод определения координат	Формулы, примененные для расчета средней квадратической погрешности определения координат характерных точек границ (Мт), с подставленными в такие формулы значениями и итоговые (вычисленные) значения Мт, м	Описание закрепления точки
	содержатся в Едином государственном реестре недвижимости		определены в результате выполнения комплексных работ				
	Х	У	Х	У			
1	2	3	4	5	6	7	8
2	438553.16	2327639.50	438553.16	2327639.50	Фотограмметрический метод	0.1	Закрепление отсутствует
261	438523.36	2327645.48	438523.36	2327645.48	Фотограмметрический метод	0.1	Закрепление отсутствует
262	438522.19	2327638.43	438522.19	2327638.43	Фотограмметрический метод	0.1	Закрепление отсутствует
263	438506.51	2327640.90	438506.51	2327640.90	Фотограмметрический метод	0.1	Закрепление отсутствует
264	438506.12	2327635.58	438506.12	2327635.58	Фотограмметрический метод	0.1	Закрепление отсутствует
265	438507.55	2327633.96	438507.55	2327633.96	Фотограмметрический метод	0.1	Закрепление отсутствует
266	438523.42	2327631.08	438523.42	2327631.08	Фотограмметрический метод	0.1	Закрепление отсутствует
267	438529.23	2327642.91	438529.23	2327642.91	Фотограмметрический метод	0.1	Закрепление отсутствует
268	438553.17	2327638.50	438553.17	2327638.50	Фотограмметрический метод	0.1	Закрепление отсутствует
2	438553.16	2327639.50	438553.16	2327639.50	Фотограмметрический метод	0.1	Закрепление отсутствует

2. Сведения о частях границ уточняемого земельного участка с кадастровым номером 47:12:0104002:10 :

Обозначение части границ		Горизонтальное проложение (S), м	Описание прохождения части границ	Сведения о согласовании местоположения границ (согласовано/спорное)
от т.	до т.			
1	2	3	4	5
2	261	30.39	-	-
261	262	7.15	-	-
262	263	15.87	-	-
263	264	5.33	-	-
264	265	2.16	-	-
265	266	16.13	-	-
266	267	13.18	-	-
267	268	24.34	-	-
268	2	1.00	-	-

3. Сведения о характеристиках уточняемого земельного участка с кадастровым номером 47:12:0104002:10 :		
№ п/п	Наименование характеристики земельного участка	Значение характеристики
1	2	3
1.	Сведения об адресе земельного участка	-
1.1.	Сведения об ином месте нахождения земельного участка, не являющегося объектом адресации, в структурированном виде	-
1.2.	Дополнительные сведения о месте нахождения земельного участка	-
2.	Площадь земельного участка ± величина погрешности определения (вычисления) площади ($P \pm \Delta P$), м ²	197 ± 5
3.	Формула, примененная для вычисления предельной погрешности определения площади земельного участка, с подставленными значениями и итоговые (вычисленные) значения (ΔP), м ²	$\Delta P = 3.5 * M_t * \sqrt{P} = 3.5 * 0,1 * \sqrt{197} = 5$
4.	Площадь земельного участка согласно сведениям Единого государственного реестра недвижимости (Ркад), м ²	236
5.	Оценка расхождения Р и Ркад (Р - Ркад), м ²	39
6.	Предельные минимальный и максимальный размеры земельного участка (Рмин и Рмакс), м ²	- -
7.	Вид (виды) разрешенного использования	для огородничества
7.1.	Дополнительные сведения об использовании земельного участка	-
8.	Кадастровый или иной государственный учетный номер (инвентарный) здания, сооружения, объекта незавершенного строительства, расположенного на земельном участке	-
9.	Сведения о земельных участках (землях общего пользования, территории общего пользования), посредством которых обеспечивается доступ	Земли общего пользования
10.	Иные сведения	-
4. Пояснения к сведениям об уточняемом земельном участке с кадастровым номером 47:12:0104002:10 :		
1.	-	

Сведения об уточняемых земельных участках

1. Сведения о характерных точках границы уточняемого земельного участка с кадастровым номером 47:12:0104002:8 :

Система координат МСК 47 зона 2					Зона № 2		
Обозначение характерных точек границ	Координаты, м				Метод определения координат	Формулы, примененные для расчета средней квадратической погрешности определения координат характерных точек границ (Мт), с подставленными в такие формулы значениями и итоговые (вычисленные) значения Мт, м	Описание закрепления точки
	содержатся в Едином государственном реестре недвижимости		определены в результате выполнения комплексных кадастровых работ				
	Х	У	Х	У			
1	2	3	4	5	6	7	8
1	438556.41	2327668.54	438556.41	2327668.54	Фотограмметрический метод	0.1	Закрепление отсутствует
269	438506.71	2327680.97	438506.71	2327680.97	Фотограмметрический метод	0.1	Закрепление отсутствует
263	438506.51	2327640.90	438506.51	2327640.90	Фотограмметрический метод	0.1	Закрепление отсутствует
262	438522.19	2327638.43	438522.19	2327638.43	Фотограмметрический метод	0.1	Закрепление отсутствует
261	438523.36	2327645.48	438523.36	2327645.48	Фотограмметрический метод	0.1	Закрепление отсутствует
2	438553.16	2327639.50	438553.16	2327639.50	Фотограмметрический метод	0.1	Закрепление отсутствует
1	438556.41	2327668.54	438556.41	2327668.54	Фотограмметрический метод	0.1	Закрепление отсутствует

2. Сведения о частях границ уточняемого земельного участка с кадастровым номером 47:12:0104002:8 :

Обозначение части границ		Горизонтальное проложение (S), м	Описание прохождения части границ	Сведения о согласовании местоположения границ (согласовано/спорное)
от т.	до т.			
1	2	3	4	5
1	269	51.23	-	-
269	263	40.07	-	-
263	262	15.87	-	-
262	261	7.15	-	-
261	2	30.39	-	-
2	1	29.22	-	-

3. Сведения о характеристиках уточняемого земельного участка с кадастровым номером 47:12:0104002:8 :

№ п/п	Наименование характеристики земельного участка	Значение характеристики
1	2	3
1.	Сведения об адресе земельного участка	-
1.1.	Сведения об ином месте нахождения земельного участка, не являющегося объектом адресации, в структурированном виде	-
1.2.	Дополнительные сведения о месте нахождения земельного участка	-
2.	Площадь земельного участка ± величина погрешности определения (вычисления) площади ($P \pm \Delta P$), м ²	1615 ± 14

3. Сведения о характеристиках уточняемого земельного участка с кадастровым номером 47:12:0104002:8 :		
№ п/п	Наименование характеристики земельного участка	Значение характеристики
1	2	3
3.	Формула, примененная для вычисления предельной погрешности определения площади земельного участка, с подставленными значениями и итоговые (вычисленные) значения (ΔP), м2	$\Delta P=3.5*Mt*\sqrt{P}=3.5*0,1*\sqrt{1615}=14$
4.	Площадь земельного участка согласно сведениям Единого государственного реестра недвижимости (Ркад), м2	1645
5.	Оценка расхождения Р и Ркад (Р - Ркад), м2	30
6.	Предельные минимальный и максимальный размеры земельного участка (Рмин и Рмакс), м2	- -
7.	Вид (виды) разрешенного использования	для ведения личного подсобного хозяйства
7.1.	Дополнительные сведения об использовании земельного участка	-
8.	Кадастровый или иной государственный учетный номер (инвентарный) здания, сооружения, объекта незавершенного строительства, расположенного на земельном участке	47:12:0104002:74
9.	Сведения о земельных участках (землях общего пользования, территории общего пользования), посредством которых обеспечивается доступ	Земли общего пользования
10.	Иные сведения	-
4. Пояснения к сведениям об уточняемом земельном участке с кадастровым номером 47:12:0104002:8 :		
1.	-	

Сведения об уточняемых земельных участках, необходимые для исправления реестровых ошибок в сведениях о местоположении их границ

1. Сведения о характерных точках границ уточняемого земельного участка с кадастровым номером 47:12:0104002:38 :

Система координат					Зона № -		
Обозначение характерных точек границ	Координаты, м				Метод определения координат	Формулы, примененные для расчета средней квадратической погрешности определения координат характерных точек границ (Mt), с подставленными в такие формулы значениями и итоговые (вычисленные) значения Mt, м	Описание закрепления точки
	содержатся в Едином государственном реестре недвижимости		определены в результате выполнения комплексных кадастровых работ				
	X	Y	X	Y			
1	2	3	4	5	6	7	8
-	-	-	-	-	-	-	-

2. Сведения о частях границ уточняемого земельного участка с кадастровым номером 47:12:0104002:38 :

Обозначение части границ		Горизонтальное проложение (S), м	Описание прохождения части границ	Сведения о согласовании местоположения границ (согласовано/спорное)
от т.	до т.			
1	2	3	4	5
-	-	-	-	-

3. Сведения о характеристиках уточняемого земельного участка с кадастровым номером 47:12:0104002:38 :

№ п/п	Наименование характеристики	Значение характеристики
1	2	3
1.	Сведения об адресе земельного участка	-
1.1.	Сведения об ином месте нахождения земельного участка, не являющегося объектом адресации, в структурированном виде	-
1.2.	Дополнительные сведения о месте нахождения земельного участка	-
2.	Площадь земельного участка ± величина погрешности определения (вычисления) площади ($P \pm \Delta P$), м ²	1410 ± 20
3.	Формула, примененная для расчета предельной допустимой погрешности определения площади земельного участка, с подставленными значениями и итоговые (вычисленные) значения (ΔP), м ²	$\Delta P = 3.5 * Mt * \sqrt{P} = 3.5 * 0,1 * \sqrt{1300} = 11$
4.	Площадь земельного участка согласно сведениям Единого государственного реестра недвижимости ($P_{\text{кад}}$), м ²	1300
5.	Оценка расхождения P и $P_{\text{кад}}$ ($P - P_{\text{кад}}$), м ²	110
6.	Предельные минимальный и максимальный размеры земельного участка ($P_{\text{мин}}$ и $P_{\text{макс}}$), м ²	- -
7.	Кадастровый номер или иной государственный учетный номер (инвентарный) объекта недвижимости, расположенного на земельном участке	-
8.	Вид (виды) разрешенного использования	под жилую застройку - индивидуальную
8.1.	Дополнительные сведения об использовании земельного участка	-
9.	Сведения о земельных участках (землях общего пользования, территории общего пользования), посредством которых обеспечивается доступ	Земли общего пользования

3. Сведения о характеристиках уточняемого земельного участка с кадастровым номером 47:12:0104002:38 :

№ п/п	Наименование характеристики	Значение характеристики
1	2	3
10.	Иные сведения	-

4. Пояснения к сведениям об уточняемом земельном участке с кадастровым номером 47:12:0104002:38 :

1.	-
----	---

--	--

Сведения об уточняемых земельных участках, необходимые для исправления реестровых ошибок в сведениях о местоположении их границ

1. Сведения о характерных точках границ уточняемого земельного участка с кадастровым номером 47:12:0104002:49 :

Система координат МСК 47 зона 2					Зона № 2		
Обозначение характерных точек границ	Координаты, м				Метод определения координат	Формулы, примененные для расчета средней квадратической погрешности определения координат характерных точек границ (Mt), с подставленными в такие формулы значениями и итоговые (вычисленные) значения Mt, м	Описание закрепления точки
	содержатся в Едином государственном реестре недвижимости		определены в результате выполнения комплексных кадастровых работ				
	X	Y	X	Y			
1	2	3	4	5	6	7	8
1	438556.41	2327668.54	438556.41	2327668.54	Фотограмметрический метод	0.1	Закрепление отсутствует
2	438553.16	2327639.50	438553.16	2327639.50	Фотограмметрический метод	0.1	Закрепление отсутствует
3	438558.40	2327639.57	438558.40	2327639.57	Фотограмметрический метод	0.1	Закрепление отсутствует
4	438558.38	2327637.74	438558.38	2327637.74	Фотограмметрический метод	0.1	Закрепление отсутствует
5	438564.73	2327638.32	438564.73	2327638.32	Фотограмметрический метод	0.1	Закрепление отсутствует
6	438571.16	2327641.78	438571.16	2327641.78	Фотограмметрический метод	0.1	Закрепление отсутствует
7	438574.17	2327647.62	438574.17	2327647.62	Фотограмметрический метод	0.1	Закрепление отсутствует
8	438587.18	2327644.70	438587.18	2327644.70	Фотограмметрический метод	0.1	Закрепление отсутствует
9	438608.17	2327648.32	438608.17	2327648.32	Фотограмметрический метод	0.1	Закрепление отсутствует
10	438609.70	2327653.16	438609.70	2327653.16	Фотограмметрический метод	0.1	Закрепление отсутствует
11	438608.94	2327657.92	438608.94	2327657.92	Фотограмметрический метод	0.1	Закрепление отсутствует
12	438575.03	2327663.78	438575.03	2327663.78	Фотограмметрический метод	0.1	Закрепление отсутствует
13	438575.18	2327664.74	438575.18	2327664.74	Фотограмметрический метод	0.1	Закрепление отсутствует
1	438556.41	2327668.54	438556.41	2327668.54	Фотограмметрический метод	0.1	Закрепление отсутствует

2. Сведения о частях границ уточняемого земельного участка с кадастровым номером 47:12:0104002:49 :

Обозначение части границ		Горизонтальное проложение (S), м	Описание прохождения части границ	Сведения о согласовании местоположения границ (согласовано/спорное)
от т.	до т.			
1	2	3	4	5
1	2	29.22	-	-
2	3	5.24	-	-
3	4	1.83	-	-
4	5	6.38	-	-
5	6	7.30	-	-
6	7	6.57	-	-

2. Сведения о частях границ уточняемого земельного участка с кадастровым номером 47:12:0104002:49 :				
Обозначение части границ		Горизонтальное проложение (S), м	Описание прохождения части границ	Сведения о согласовании местоположения границ (согласовано/спорное)
от т.	до т.			
1	2	3	4	5
7	8	13.33	-	-
8	9	21.30	-	-
9	10	5.08	-	-
10	11	4.82	-	-
11	12	34.41	-	-
12	13	0.97	-	-
13	1	19.15	-	-
3. Сведения о характеристиках уточняемого земельного участка с кадастровым номером 47:12:0104002:49 :				
№ п/п	Наименование характеристики		Значение характеристики	
1	2		3	
1.	Сведения об адресе земельного участка		-	
1.1.	Сведения об ином месте нахождения земельного участка, не являющегося объектом адресации, в структурированном виде		-	
1.2.	Дополнительные сведения о месте нахождения земельного участка		-	
2.	Площадь земельного участка ± величина погрешности определения (вычисления) площади (P ± ΔP), м2		1028.02 ± 11.22	
3.	Формула, примененная для расчета предельной допустимой погрешности определения площади земельного участка, с подставленными значениями и итоговые (вычисленные) значения (ΔP), м2		$\Delta P = 3.5 * M_t * \sqrt{P} = 3.5 * 0,1 * \sqrt{1028.02} = 11,22$	
4.	Площадь земельного участка согласно сведениям Единого государственного реестра недвижимости (P _{кад}), м2		441	
5.	Оценка расхождения P и P _{кад} (P - P _{кад}), м2		587	
6.	Предельные минимальный и максимальный размеры земельного участка (P _{мин} и P _{макс}), м2		-	
7.	Кадастровый номер или иной государственный учетный номер (инвентарный) объекта недвижимости, расположенного на земельном участке		47:12:0000000:1085	
8.	Вид (виды) разрешенного использования		-	
8.1.	Дополнительные сведения об использовании земельного участка		-	
9.	Сведения о земельных участках (землях общего пользования, территории общего пользования), посредством которых обеспечивается доступ		Земли общего пользования	
10.	Иные сведения		-	
4. Пояснения к сведениям об уточняемом земельном участке с кадастровым номером 47:12:0104002:49 :				
1.	-			

Сведения об уточняемых земельных участках, необходимые для исправления реестровых ошибок в сведениях о местоположении их границ

1. Сведения о характерных точках границ уточняемого земельного участка с кадастровым номером 47:12:0104002:50 :

Система координат МСК 47 зона 2					Зона № 2		
Обозначение характерных точек границ	Координаты, м				Метод определения координат	Формулы, примененные для расчета средней квадратической погрешности определения координат характерных точек границ (Mt), с подставленными в такие формулы значениями и итоговые (вычисленные) значения Mt, м	Описание закрепления точки
	содержатся в Едином государственном реестре недвижимости		определены в результате выполнения комплексных кадастровых работ				
	X	Y	X	Y			
1	2	3	4	5	6	7	8
14	438528.45	2327637.10	438528.45	2327637.10	Фотограмметрический метод	0.1	Закрепление отсутствует
15	438524.35	2327621.54	438524.35	2327621.54	Фотограмметрический метод	0.1	Закрепление отсутствует
16	438557.73	2327623.25	438558.37	2327622.57	Фотограмметрический метод	0.1	Закрепление отсутствует
17	438557.81	2327628.06	438558.57	2327629.27	Фотограмметрический метод	0.1	Закрепление отсутствует
18	438554.59	2327628.21	438554.62	2327629.27	Фотограмметрический метод	0.1	Закрепление отсутствует
19	438554.68	2327631.65	438554.68	2327631.65	Фотограмметрический метод	0.1	Закрепление отсутствует
20	438539.76	2327634.45	438539.76	2327634.45	Фотограмметрический метод	0.1	Закрепление отсутствует
21	438539.95	2327635.45	438539.95	2327635.45	Фотограмметрический метод	0.1	Закрепление отсутствует
14	438528.45	2327637.10	438528.45	2327637.10	Фотограмметрический метод	0.1	Закрепление отсутствует

2. Сведения о частях границ уточняемого земельного участка с кадастровым номером 47:12:0104002:50 :

Обозначение части границ		Горизонтальное проложение (S), м	Описание прохождения части границ	Сведения о согласовании местоположения границ (согласовано/спорное)
от т.	до т.			
1	2	3	4	5
14	15	16.09	-	-
15	16	34.04	-	-
16	17	6.70	-	-
17	18	3.95	-	-
18	19	2.38	-	-
19	20	15.18	-	-
20	21	1.02	-	-
21	14	11.62	-	-

3. Сведения о характеристиках уточняемого земельного участка с кадастровым номером 47:12:0104002:50 :

№ п/п	Наименование характеристики	Значение характеристики
1	2	3
1.	Сведения об адресе земельного участка	-

3. Сведения о характеристиках уточняемого земельного участка с кадастровым номером 47:12:0104002:50 :

№ п/п	Наименование характеристики	Значение характеристики
1	2	3
1.1.	Сведения об ином месте нахождения земельного участка, не являющегося объектом адресации, в структурированном виде	-
1.2.	Дополнительные сведения о месте нахождения земельного участка	-
2.	Площадь земельного участка ± величина погрешности определения (вычисления) площади ($P \pm \Delta P$), м2	382.13 ± 6.84
3.	Формула, примененная для расчета предельной допустимой погрешности определения площади земельного участка, с подставленными значениями и итоговые (вычисленные) значения (ΔP), м2	$\Delta P = 3.5 * M_t * \sqrt{P} = 3.5 * 0,1 * \sqrt{382.13} = 6.84$
4.	Площадь земельного участка согласно сведениям Единого государственного реестра недвижимости ($R_{кад}$), м2	859
5.	Оценка расхождения P и $R_{кад}$ ($P - R_{кад}$), м2	477
6.	Предельные минимальный и максимальный размеры земельного участка ($R_{мин}$ и $R_{макс}$), м2	- -
7.	Кадастровый номер или иной государственный учетный номер (инвентарный) объекта недвижимости, расположенного на земельном участке	-
8.	Вид (виды) разрешенного использования	-
8.1.	Дополнительные сведения об использовании земельного участка	-
9.	Сведения о земельных участках (землях общего пользования, территории общего пользования), посредством которых обеспечивается доступ	Земли общего пользования
10.	Иные сведения	-

4. Пояснения к сведениям об уточняемом земельном участке с кадастровым номером 47:12:0104002:50 :

1.	-
----	---

Сведения об уточняемых земельных участках, необходимые для исправления реестровых ошибок в сведениях о местоположении их границ

1. Сведения о характерных точках границ уточняемого земельного участка с кадастровым номером 47:12:0104002:1 :

Система координат МСК 47 зона 2					Зона № 2		
Обозначение характерных точек границ	Координаты, м				Метод определения координат	Формулы, примененные для расчета средней квадратической погрешности определения координат характерных точек границ (Mt), с подставленными в такие формулы значениями и итоговые (вычисленные) значения Mt, м	Описание закрепления точки
	содержатся в Едином государственном реестре недвижимости		определены в результате выполнения комплексных кадастровых работ				
	X	Y	X	Y			
1	2	3	4	5	6	7	8
30	438361.52	2327636.71	438361.52	2327636.71	Фотограмметрический метод	0.1	Закрепление отсутствует
31	438361.48	2327643.02	438361.48	2327643.02	Фотограмметрический метод	0.1	Закрепление отсутствует
32	438361.06	2327702.02	438361.06	2327702.02	Фотограмметрический метод	0.1	Закрепление отсутствует
33	438361.94	2327711.96	438361.94	2327711.96	Фотограмметрический метод	0.1	Закрепление отсутствует
34	438362.62	2327718.59	438362.62	2327718.59	Фотограмметрический метод	0.1	Закрепление отсутствует
35	438355.81	2327720.40	438355.81	2327720.40	Фотограмметрический метод	0.1	Закрепление отсутствует
36	438355.36	2327712.58	438355.36	2327712.58	Фотограмметрический метод	0.1	Закрепление отсутствует
37	438355.04	2327702.57	438355.04	2327702.57	Фотограмметрический метод	0.1	Закрепление отсутствует
38	438354.83	2327699.63	438354.83	2327699.63	Фотограмметрический метод	0.1	Закрепление отсутствует
39	438353.93	2327673.48	438353.93	2327673.48	Фотограмметрический метод	0.1	Закрепление отсутствует
40	438353.63	2327644.34	438353.63	2327644.34	Фотограмметрический метод	0.1	Закрепление отсутствует
41	438353.84	2327638.85	438353.84	2327638.85	Фотограмметрический метод	0.1	Закрепление отсутствует
42	438353.92	2327636.79	438353.92	2327636.79	Фотограмметрический метод	0.1	Закрепление отсутствует
30	438361.52	2327636.71	438361.52	2327636.71	Фотограмметрический метод	0.1	Закрепление отсутствует

2. Сведения о частях границ уточняемого земельного участка с кадастровым номером 47:12:0104002:1 :

Обозначение части границ		Горизонтальное проложение (S), м	Описание прохождения части границ	Сведения о согласовании местоположения границ (согласовано/спорное)
от т.	до т.			
1	2	3	4	5
30	31	6.31	-	-
31	32	59.00	-	-
32	33	9.98	-	-
33	34	6.66	-	-
34	35	7.05	-	-
35	36	7.83	-	-

2. Сведения о частях границ уточняемого земельного участка с кадастровым номером 47:12:0104002:1 :				
Обозначение части границ		Горизонтальное проложение (S), м	Описание прохождения части границ	Сведения о согласовании местоположения границ (согласовано/спорное)
от т.	до т.			
1	2	3	4	5
36	37	10.02	-	-
37	38	2.95	-	-
38	39	26.17	-	-
39	40	29.14	-	-
40	41	5.49	-	-
41	42	2.06	-	-
42	30	7.60	-	-
3. Сведения о характеристиках уточняемого земельного участка с кадастровым номером 47:12:0104002:1 :				
№ п/п	Наименование характеристики		Значение характеристики	
1	2		3	
1.	Сведения об адресе земельного участка		-	
1.1.	Сведения об ином месте нахождения земельного участка, не являющегося объектом адресации, в структурированном виде		-	
1.2.	Дополнительные сведения о месте нахождения земельного участка		-	
2.	Площадь земельного участка ± величина погрешности определения (вычисления) площади ($P \pm \Delta P$), м ²		586 ± 8	
3.	Формула, примененная для расчета предельной допустимой погрешности определения площади земельного участка, с подставленными значениями и итоговые (вычисленные) значения (ΔP), м ²		$\Delta P = 3.5 * M_t * \sqrt{P} = 3.5 * 0,1 * \sqrt{586} = 8$	
4.	Площадь земельного участка согласно сведениям Единого государственного реестра недвижимости (Р _{кад}), м ²		579	
5.	Оценка расхождения Р и Р _{кад} (Р - Р _{кад}), м ²		7	
6.	Предельные минимальный и максимальный размеры земельного участка (Р _{мин} и Р _{макс}), м ²		- -	
7.	Кадастровый номер или иной государственный учетный номер (инвентарный) объекта недвижимости, расположенного на земельном участке		47:12:0000000:4712	
8.	Вид (виды) разрешенного использования		под жилую застройку - индивидуальную	
8.1.	Дополнительные сведения об использовании земельного участка		-	
9.	Сведения о земельных участках (землях общего пользования, территории общего пользования), посредством которых обеспечивается доступ		Земли общего пользования	
10.	Иные сведения		-	
4. Пояснения к сведениям об уточняемом земельном участке с кадастровым номером 47:12:0104002:1 :				
1.	-			

Сведения об уточняемых земельных участках, необходимые для исправления реестровых ошибок в сведениях о местоположении их границ

1. Сведения о характерных точках границ уточняемого земельного участка с кадастровым номером 47:12:0104002:2 :

Система координат МСК 47 зона 2					Зона № 2		
Обозначение характерных точек границ	Координаты, м				Метод определения координат	Формулы, примененные для расчета средней квадратической погрешности определения координат характерных точек границ (Mt), с подставленными в такие формулы значениями и итоговые (вычисленные) значения Mt, м	Описание закрепления точки
	содержатся в Едином государственном реестре недвижимости		определены в результате выполнения комплексных кадастровых работ				
	X	Y	X	Y			
1	2	3	4	5	6	7	8
43	438639.86	2327595.74	438639.86	2327595.74	Фотограмметрический метод	0.1	Закрепление отсутствует
44	438662.67	2327592.65	438662.67	2327592.65	Фотограмметрический метод	0.1	Закрепление отсутствует
45	438682.82	2327585.37	438682.82	2327585.37	Фотограмметрический метод	0.1	Закрепление отсутствует
46	438713.26	2327568.37	438713.26	2327568.37	Фотограмметрический метод	0.1	Закрепление отсутствует
47	438726.15	2327563.13	438726.15	2327563.13	Фотограмметрический метод	0.1	Закрепление отсутствует
48	438743.20	2327562.95	438743.20	2327562.95	Фотограмметрический метод	0.1	Закрепление отсутствует
n123У	-	-	438743.08	2327566.67	Фотограмметрический метод	0.1	Закрепление отсутствует
49	438742.95	2327570.40	438742.95	2327570.40	Фотограмметрический метод	0.1	Закрепление отсутствует
50	438724.31	2327570.72	438724.31	2327570.72	Фотограмметрический метод	0.1	Закрепление отсутствует
51	438724.38	2327583.06	438724.38	2327583.06	Фотограмметрический метод	0.1	Закрепление отсутствует
52	438722.43	2327583.73	438722.43	2327583.73	Фотограмметрический метод	0.1	Закрепление отсутствует
53	438722.59	2327594.76	438722.59	2327594.76	Фотограмметрический метод	0.1	Закрепление отсутствует
54	438720.41	2327595.15	438720.41	2327595.15	Фотограмметрический метод	0.1	Закрепление отсутствует
55	438720.19	2327599.48	438720.19	2327599.48	Фотограмметрический метод	0.1	Закрепление отсутствует
56	438716.10	2327599.84	438716.10	2327599.84	Фотограмметрический метод	0.1	Закрепление отсутствует
57	438716.89	2327611.21	438716.89	2327611.21	Фотограмметрический метод	0.1	Закрепление отсутствует
58	438694.02	2327614.81	438694.02	2327614.81	Фотограмметрический метод	0.1	Закрепление отсутствует
59	438684.68	2327602.08	438684.68	2327602.08	Фотограмметрический метод	0.1	Закрепление отсутствует
60	438679.89	2327602.49	438679.89	2327602.49	Фотограмметрический метод	0.1	Закрепление отсутствует
61	438672.81	2327607.63	438672.81	2327607.63	Фотограмметрический метод	0.1	Закрепление отсутствует
62	438646.93	2327610.08	438646.93	2327610.08	Фотограмметрический метод	0.1	Закрепление отсутствует
63	438640.77	2327607.41	438640.77	2327607.41	Фотограмметрический метод	0.1	Закрепление отсутствует

1. Сведения о характерных точках границ уточняемого земельного участка с кадастровым номером 47:12:0104002:2 :

Система координат МСК 47 зона 2					Зона № 2		
Обозначение характерных точек границ	Координаты, м				Метод определения координат	Формулы, примененные для расчета средней квадратической погрешности определения координат характерных точек границ (Mt), с подставленными в такие формулы значениями и итоговые (вычисленные) значения Mt, м	Описание закрепления точки
	содержатся в Едином государственном реестре недвижимости		определены в результате выполнения комплексных кадастровых работ				
	X	Y	X	Y			
1	2	3	4	5	6	7	8
н124У	-	-	438640.04	2327598.08	Фотограмметрический метод	0.1	Закрепление отсутствует
43	438639.86	2327595.74	438639.86	2327595.74	Фотограмметрический метод	0.1	Закрепление отсутствует

2. Сведения о частях границ уточняемого земельного участка с кадастровым номером 47:12:0104002:2 :

Обозначение части границ		Горизонтальное проложение (S), м	Описание прохождения части границ	Сведения о согласовании местоположения границ (согласовано/спорное)
от т.	до т.			
1	2	3	4	5
43	44	23.02	-	-
44	45	21.42	-	-
45	46	34.87	-	-
46	47	13.91	-	-
47	48	17.05	-	-
48	н123У	3.72	-	-
н123У	49	3.73	-	-
49	50	18.64	-	-
50	51	12.34	-	-
51	52	2.06	-	-
52	53	11.03	-	-
53	54	2.21	-	-
54	55	4.34	-	-
55	56	4.11	-	-
56	57	11.40	-	-
57	58	23.15	-	-
58	59	15.79	-	-
59	60	4.81	-	-
60	61	8.75	-	-
61	62	26.00	-	-
62	63	6.71	-	-
63	н124У	9.36	-	-
н124У	43	2.35	-	-

3. Сведения о характеристиках уточняемого земельного участка с кадастровым номером 47:12:0104002:2 :		
№ п/п	Наименование характеристики	Значение характеристики
1	2	3
1.	Сведения об адресе земельного участка	-
1.1.	Сведения об ином месте нахождения земельного участка, не являющегося объектом адресации, в структурированном виде	-
1.2.	Дополнительные сведения о месте нахождения земельного участка	-
2.	Площадь земельного участка ± величина погрешности определения (вычисления) площади ($P \pm \Delta P$), м2	2234 ± 17
3.	Формула, примененная для расчета предельной допустимой погрешности определения площади земельного участка, с подставленными значениями и итоговые (вычисленные) значения (ΔP), м2	$\Delta P = 3.5 * M_t * \sqrt{P} = 3.5 * 0,1 * \sqrt{2234} = 17$
4.	Площадь земельного участка согласно сведениям Единого государственного реестра недвижимости ($R_{\text{кад}}$), м2	2234
5.	Оценка расхождения P и $R_{\text{кад}}$ ($P - R_{\text{кад}}$), м2	-
6.	Предельные минимальный и максимальный размеры земельного участка ($R_{\text{мин}}$ и $R_{\text{макс}}$), м2	- -
7.	Кадастровый номер или иной государственный учетный номер (инвентарный) объекта недвижимости, расположенного на земельном участке	-
8.	Вид (виды) разрешенного использования	под здание церкви
8.1.	Дополнительные сведения об использовании земельного участка	-
9.	Сведения о земельных участках (землях общего пользования, территории общего пользования), посредством которых обеспечивается доступ	Земли общего пользования
10.	Иные сведения	-
4. Пояснения к сведениям об уточняемом земельном участке с кадастровым номером 47:12:0104002:2 :		
1.	-	

Сведения об уточняемых земельных участках, необходимые для исправления реестровых ошибок в сведениях о местоположении их границ

1. Сведения о характерных точках границ уточняемого земельного участка с кадастровым номером 47:12:0104002:3 :

Система координат МСК 47 зона 2					Зона № 2		
Обозначение характерных точек границ	Координаты, м				Метод определения координат	Формулы, примененные для расчета средней квадратической погрешности определения координат характерных точек границ (Mt), с подставленными в такие формулы значениями и итоговые (вычисленные) значения Mt, м	Описание закрепления точки
	содержатся в Едином государственном реестре недвижимости		определены в результате выполнения комплексных кадастровых работ				
	X	Y	X	Y			
1	2	3	4	5	6	7	8
64	438445.20	2327637.10	438445.20	2327637.10	Фотограмметрический метод	0.1	Закрепление отсутствует
65	438474.04	2327636.19	438474.04	2327636.19	Фотограмметрический метод	0.1	Закрепление отсутствует
н125У	-	-	438476.32	2327686.22	Фотограмметрический метод	0.1	Закрепление отсутствует
66	438476.57	2327691.79	438476.55	2327691.25	Фотограмметрический метод	0.1	Закрепление отсутствует
74	-	-	438450.51	2327697.32	Фотограмметрический метод	0.1	Закрепление отсутствует
67	438450.42	2327696.98	438448.33	2327671.04	Фотограмметрический метод	0.1	Закрепление отсутствует
68	438449.00	2327673.71	-	-	-	-	-
69	438448.04	2327669.68	438447.94	2327668.00	Фотограмметрический метод	0.1	Закрепление отсутствует
н126У	-	-	438446.92	2327651.94	Фотограмметрический метод	0.1	Закрепление отсутствует
71	-	-	438446.07	2327646.63	Фотограмметрический метод	0.1	Закрепление отсутствует
70	438447.49	2327650.65	-	-	-	-	-
64	438445.20	2327637.10	438445.20	2327637.10	Фотограмметрический метод	0.1	Закрепление отсутствует

2. Сведения о частях границ уточняемого земельного участка с кадастровым номером 47:12:0104002:3 :

Обозначение части границ		Горизонтальное проложение (S), м	Описание прохождения части границ	Сведения о согласовании местоположения границ (согласовано/спорное)
от т.	до т.			
1	2	3	4	5
64	65	28.85	-	-
65	н125У	50.08	-	-
н125У	66	5.04	-	-
66	74	26.74	-	-
74	67	26.37	-	-
67	69	3.06	-	-
69	н126У	16.09	-	-
н126У	71	5.38	-	-
71	64	9.57	-	-

3. Сведения о характеристиках уточняемого земельного участка с кадастровым номером 47:12:0104002:3 :		
№ п/п	Наименование характеристики	Значение характеристики
1	2	3
1.	Сведения об адресе земельного участка	-
1.1.	Сведения об ином месте нахождения земельного участка, не являющегося объектом адресации, в структурированном виде	-
1.2.	Дополнительные сведения о месте нахождения земельного участка	-
2.	Площадь земельного участка \pm величина погрешности определения (вычисления) площади ($P \pm \Delta P$), м ²	1588 \pm 14
3.	Формула, примененная для расчета предельной допустимой погрешности определения площади земельного участка, с подставленными значениями и итоговые (вычисленные) значения (ΔP), м ²	$\Delta P = 3.5 * M_t * \sqrt{P} = 3.5 * 0,1 * \sqrt{1588} = 14$
4.	Площадь земельного участка согласно сведениям Единого государственного реестра недвижимости ($R_{\text{кад}}$), м ²	1572
5.	Оценка расхождения P и $R_{\text{кад}}$ ($P - R_{\text{кад}}$), м ²	16
6.	Предельные минимальный и максимальный размеры земельного участка ($R_{\text{мин}}$ и $R_{\text{макс}}$), м ²	- -
7.	Кадастровый номер или иной государственный учетный номер (инвентарный) объекта недвижимости, расположенного на земельном участке	47:12:0000000:675
8.	Вид (виды) разрешенного использования	под жилую застройку - индивидуальную
8.1.	Дополнительные сведения об использовании земельного участка	-
9.	Сведения о земельных участках (землях общего пользования, территории общего пользования), посредством которых обеспечивается доступ	Земли общего пользования
10.	Иные сведения	-
4. Пояснения к сведениям об уточняемом земельном участке с кадастровым номером 47:12:0104002:3 :		
1.	-	

Сведения об уточняемых земельных участках, необходимые для исправления реестровых ошибок в сведениях о местоположении их границ

1. Сведения о характерных точках границ уточняемого земельного участка с кадастровым номером 47:12:0104002:6 :

Система координат МСК 47 зона 2					Зона № 2		
Обозначение характерных точек границ	Координаты, м				Метод определения координат	Формулы, примененные для расчета средней квадратической погрешности определения координат характерных точек границ (Mt), с подставленными в такие формулы значениями и итоговые (вычисленные) значения Mt, м	Описание закрепления точки
	содержатся в Едином государственном реестре недвижимости		определены в результате выполнения комплексных кадастровых работ				
	X	Y	X	Y			
1	2	3	4	5	6	7	8
71	438446.07	2327646.63	438446.07	2327646.63	Фотограмметрический метод	0.1	Закрепление отсутствует
n126У	-	-	438446.92	2327651.94	Фотограмметрический метод	0.1	Закрепление отсутствует
72	438447.94	2327668.00	438447.94	2327668.00	Фотограмметрический метод	0.1	Закрепление отсутствует
73	438448.33	2327671.04	438448.33	2327671.04	Фотограмметрический метод	0.1	Закрепление отсутствует
74	438450.51	2327697.32	438450.51	2327697.32	Фотограмметрический метод	0.1	Закрепление отсутствует
75	438449.00	2327697.99	438449.00	2327697.99	Фотограмметрический метод	0.1	Закрепление отсутствует
76	438444.34	2327699.42	438444.34	2327699.42	Фотограмметрический метод	0.1	Закрепление отсутствует
77	438431.92	2327702.61	438431.92	2327702.61	Фотограмметрический метод	0.1	Закрепление отсутствует
78	438420.23	2327704.10	438420.23	2327704.10	Фотограмметрический метод	0.1	Закрепление отсутствует
79	438419.15	2327702.46	438419.15	2327702.46	Фотограмметрический метод	0.1	Закрепление отсутствует
80	438418.54	2327700.44	438418.54	2327700.44	Фотограмметрический метод	0.1	Закрепление отсутствует
81	438418.42	2327699.22	438418.42	2327699.22	Фотограмметрический метод	0.1	Закрепление отсутствует
82	438417.91	2327696.86	438417.91	2327696.86	Фотограмметрический метод	0.1	Закрепление отсутствует
83	438415.92	2327687.64	438415.92	2327687.64	Фотограмметрический метод	0.1	Закрепление отсутствует
84	438416.13	2327679.49	438416.13	2327679.49	Фотограмметрический метод	0.1	Закрепление отсутствует
85	438416.71	2327665.75	438416.71	2327665.75	Фотограмметрический метод	0.1	Закрепление отсутствует
86	438416.90	2327651.73	438416.90	2327651.73	Фотограмметрический метод	0.1	Закрепление отсутствует
87	438416.91	2327650.86	438416.91	2327650.86	Фотограмметрический метод	0.1	Закрепление отсутствует
88	438420.12	2327650.59	438420.12	2327650.59	Фотограмметрический метод	0.1	Закрепление отсутствует
89	438425.83	2327650.04	438425.83	2327650.04	Фотограмметрический метод	0.1	Закрепление отсутствует
90	438429.20	2327649.42	438429.20	2327649.42	Фотограмметрический метод	0.1	Закрепление отсутствует
91	438430.02	2327649.65	438430.02	2327649.65	Фотограмметрический метод	0.1	Закрепление отсутствует

1. Сведения о характерных точках границ уточняемого земельного участка с кадастровым номером 47:12:0104002:6 :							
Система координат МСК 47 зона 2						Зона № 2	
Обозначение характерных точек границ	Координаты, м				Метод определения координат	Формулы, примененные для расчета средней квадратической погрешности определения координат характерных точек границ (Mt), с подставленными в такие формулы значениями и итоговые (вычисленные) значения Mt, м	Описание закрепления точки
	содержатся в Едином государственном реестре недвижимости		определены в результате выполнения комплексных кадастровых работ				
	X	Y	X	Y			
1	2	3	4	5	6	7	8
71	438446.07	2327646.63	438446.07	2327646.63	Фотограмметрический метод	0.1	Закрепление отсутствует
2. Сведения о частях границ уточняемого земельного участка с кадастровым номером 47:12:0104002:6 :							
Обозначение части границ		Горизонтальное проложение (S), м		Описание прохождения части границ	Сведения о согласовании местоположения границ (согласовано/спорное)		
от т.	до т.						
1	2	3		4	5		
71	н126У	5.38		-	-		
н126У	72	16.09		-	-		
72	73	3.06		-	-		
73	74	26.37		-	-		
74	75	1.65		-	-		
75	76	4.87		-	-		
76	77	12.82		-	-		
77	78	11.78		-	-		
78	79	1.96		-	-		
79	80	2.11		-	-		
80	81	1.23		-	-		
81	82	2.41		-	-		
82	83	9.43		-	-		
83	84	8.15		-	-		
84	85	13.75		-	-		
85	86	14.02		-	-		
86	87	0.87		-	-		
87	88	3.22		-	-		
88	89	5.74		-	-		
89	90	3.43		-	-		
90	91	0.85		-	-		
91	71	16.33		-	-		

3. Сведения о характеристиках уточняемого земельного участка с кадастровым номером 47:12:0104002:6 :		
№ п/п	Наименование характеристики	Значение характеристики
1	2	3
1.	Сведения об адресе земельного участка	-
1.1.	Сведения об ином месте нахождения земельного участка, не являющегося объектом адресации, в структурированном виде	-
1.2.	Дополнительные сведения о месте нахождения земельного участка	-
2.	Площадь земельного участка ± величина погрешности определения (вычисления) площади ($P \pm \Delta P$), м2	1673 ± 14
3.	Формула, примененная для расчета предельной допустимой погрешности определения площади земельного участка, с подставленными значениями и итоговые (вычисленные) значения (ΔP), м2	$\Delta P = 3.5 * M_t * \sqrt{P} = 3.5 * 0,1 * \sqrt{1673} = 14$
4.	Площадь земельного участка согласно сведениям Единого государственного реестра недвижимости (Ркад), м2	1669
5.	Оценка расхождения P и Ркад (P - Ркад), м2	4
6.	Предельные минимальный и максимальный размеры земельного участка (Рмин и Рмакс), м2	- -
7.	Кадастровый номер или иной государственный учетный номер (инвентарный) объекта недвижимости, расположенного на земельном участке	47:10:0000000:1930
8.	Вид (виды) разрешенного использования	под жилую застройку - индивидуальную
8.1.	Дополнительные сведения об использовании земельного участка	-
9.	Сведения о земельных участках (землях общего пользования, территории общего пользования), посредством которых обеспечивается доступ	Земли общего пользования
10.	Иные сведения	-
4. Пояснения к сведениям об уточняемом земельном участке с кадастровым номером 47:12:0104002:6 :		
1.	-	

Сведения об уточняемых земельных участках, необходимые для исправления реестровых ошибок в сведениях о местоположении их границ

1. Сведения о характерных точках границ уточняемого земельного участка с кадастровым номером 47:12:0104002:7 :

Система координат МСК 47 зона 2					Зона № 2		
Обозначение характерных точек границ	Координаты, м				Метод определения координат	Формулы, примененные для расчета средней квадратической погрешности определения координат характерных точек границ (Mt), с подставленными в такие формулы значениями и итоговые (вычисленные) значения Mt, м	Описание закрепления точки
	содержатся в Едином государственном реестре недвижимости		определены в результате выполнения комплексных кадастровых работ				
	X	Y	X	Y			
1	2	3	4	5	6	7	8
92	438367.36	2327673.27	438367.36	2327673.27	Фотограмметрический метод	0.1	Закрепление отсутствует
93	438367.09	2327662.80	438367.09	2327662.80	Фотограмметрический метод	0.1	Закрепление отсутствует
н133У	-	-	438383.17	2327663.03	Фотограмметрический метод	0.1	Закрепление отсутствует
94	438392.57	2327663.17	438392.57	2327663.17	Фотограмметрический метод	0.1	Закрепление отсутствует
95	438397.80	2327664.42	438397.80	2327664.42	Фотограмметрический метод	0.1	Закрепление отсутствует
96	438399.42	2327689.98	438399.42	2327689.98	Фотограмметрический метод	0.1	Закрепление отсутствует
97	438399.01	2327696.74	438399.01	2327696.74	Фотограмметрический метод	0.1	Закрепление отсутствует
98	438400.01	2327709.40	438400.01	2327709.40	Фотограмметрический метод	0.1	Закрепление отсутствует
99	438372.23	2327716.58	438372.23	2327716.58	Фотограмметрический метод	0.1	Закрепление отсутствует
100	438370.80	2327699.57	438370.80	2327699.57	Фотограмметрический метод	0.1	Закрепление отсутствует
101	438369.33	2327699.93	438369.33	2327699.93	Фотограмметрический метод	0.1	Закрепление отсутствует
92	438367.36	2327673.27	438367.36	2327673.27	Фотограмметрический метод	0.1	Закрепление отсутствует

2. Сведения о частях границ уточняемого земельного участка с кадастровым номером 47:12:0104002:7 :

Обозначение части границ		Горизонтальное проложение (S), м	Описание прохождения части границ	Сведения о согласовании местоположения границ (согласовано/спорное)
от т.	до т.			
1	2	3	4	5
92	93	10.47	-	-
93	н133У	16.08	-	-
н133У	94	9.40	-	-
94	95	5.38	-	-
95	96	25.61	-	-
96	97	6.77	-	-
97	98	12.70	-	-
98	99	28.69	-	-
99	100	17.07	-	-

2. Сведения о частях границ уточняемого земельного участка с кадастровым номером 47:12:0104002:7 :				
Обозначение части границ		Горизонтальное проложение (S), м	Описание прохождения части границ	Сведения о согласовании местоположения границ (согласовано/спорное)
от т.	до т.			
1	2	3	4	5
100	101	1.51	-	-
101	92	26.73	-	-
3. Сведения о характеристиках уточняемого земельного участка с кадастровым номером 47:12:0104002:7 :				
№ п/п	Наименование характеристики		Значение характеристики	
1	2		3	
1.	Сведения об адресе земельного участка		-	
1.1.	Сведения об ином месте нахождения земельного участка, не являющегося объектом адресации, в структурированном виде		-	
1.2.	Дополнительные сведения о месте нахождения земельного участка		-	
2.	Площадь земельного участка ± величина погрешности определения (вычисления) площади ($P \pm \Delta P$), м ²		1501 ± 14	
3.	Формула, примененная для расчета предельной допустимой погрешности определения площади земельного участка, с подставленными значениями и итоговые (вычисленные) значения (ΔP), м ²		$\Delta P = 3.5 * M_t * \sqrt{P} = 3.5 * 0,1 * \sqrt{1501} = 14$	
4.	Площадь земельного участка согласно сведениям Единого государственного реестра недвижимости (Ркад), м ²		1500	
5.	Оценка расхождения P и Ркад (P - Ркад), м ²		1	
6.	Предельные минимальный и максимальный размеры земельного участка (Рмин и Рмакс), м ²		- -	
7.	Кадастровый номер или иной государственный учетный номер (инвентарный) объекта недвижимости, расположенного на земельном участке		47:12:0000000:1086	
8.	Вид (виды) разрешенного использования		для ведения личного подсобного хозяйства	
8.1.	Дополнительные сведения об использовании земельного участка		-	
9.	Сведения о земельных участках (землях общего пользования, территории общего пользования), посредством которых обеспечивается доступ		Земли общего пользования	
10.	Иные сведения		-	
4. Пояснения к сведениям об уточняемом земельном участке с кадастровым номером 47:12:0104002:7 :				
1.	-			

Сведения об уточняемых земельных участках, необходимые для исправления реестровых ошибок в сведениях о местоположении их границ

1. Сведения о характерных точках границ уточняемого земельного участка с кадастровым номером 47:12:0104002:9 :

Система координат МСК 47 зона 2					Зона № 2		
Обозначение характерных точек границ	Координаты, м				Метод определения координат	Формулы, примененные для расчета средней квадратической погрешности определения координат характерных точек границ (Mt), с подставленными в такие формулы значениями и итоговые (вычисленные) значения Mt, м	Описание закрепления точки
	содержатся в Едином государственном реестре недвижимости		определены в результате выполнения комплексных кадастровых работ				
	X	Y	X	Y			
1	2	3	4	5	6	7	8
31	438361.48	2327643.02	438361.48	2327643.02	Фотограмметрический метод	0.1	Закрепление отсутствует
102	438366.58	2327643.05	438366.58	2327643.05	Фотограмметрический метод	0.1	Закрепление отсутствует
103	438366.59	2327643.75	438366.59	2327643.75	Фотограмметрический метод	0.1	Закрепление отсутствует
93	438367.09	2327662.80	438367.09	2327662.80	Фотограмметрический метод	0.1	Закрепление отсутствует
92	438367.36	2327673.27	438367.36	2327673.27	Фотограмметрический метод	0.1	Закрепление отсутствует
101	438369.33	2327699.93	438369.33	2327699.93	Фотограмметрический метод	0.1	Закрепление отсутствует
100	438370.80	2327699.57	438370.80	2327699.57	Фотограмметрический метод	0.1	Закрепление отсутствует
99	438372.23	2327716.58	438372.23	2327716.58	Фотограмметрический метод	0.1	Закрепление отсутствует
104	438370.59	2327716.88	438370.59	2327716.88	Фотограмметрический метод	0.1	Закрепление отсутствует
105	438366.72	2327717.92	438366.72	2327717.92	Фотограмметрический метод	0.1	Закрепление отсутствует
34	438362.62	2327718.59	438362.62	2327718.59	Фотограмметрический метод	0.1	Закрепление отсутствует
33	438361.94	2327711.96	438361.94	2327711.96	Фотограмметрический метод	0.1	Закрепление отсутствует
32	438361.06	2327702.02	438361.06	2327702.02	Фотограмметрический метод	0.1	Закрепление отсутствует
31	438361.48	2327643.02	438361.48	2327643.02	Фотограмметрический метод	0.1	Закрепление отсутствует

2. Сведения о частях границ уточняемого земельного участка с кадастровым номером 47:12:0104002:9 :

Обозначение части границ		Горизонтальное проложение (S), м	Описание прохождения части границ	Сведения о согласовании местоположения границ (согласовано/спорное)
от т.	до т.			
1	2	3	4	5
31	102	5.10	-	-
102	103	0.70	-	-
103	93	19.06	-	-
93	92	10.47	-	-
92	101	26.73	-	-
101	100	1.51	-	-

2. Сведения о частях границ уточняемого земельного участка с кадастровым номером 47:12:0104002:9 :				
Обозначение части границ		Горизонтальное проложение (S), м	Описание прохождения части границ	Сведения о согласовании местоположения границ (согласовано/спорное)
от т.	до т.			
1	2	3	4	5
100	99	17.07	-	-
99	104	1.67	-	-
104	105	4.01	-	-
105	34	4.15	-	-
34	33	6.66	-	-
33	32	9.98	-	-
32	31	59.00	-	-
3. Сведения о характеристиках уточняемого земельного участка с кадастровым номером 47:12:0104002:9 :				
№ п/п	Наименование характеристики		Значение характеристики	
1	2		3	
1.	Сведения об адресе земельного участка		-	
1.1.	Сведения об ином месте нахождения земельного участка, не являющегося объектом адресации, в структурированном виде		-	
1.2.	Дополнительные сведения о месте нахождения земельного участка		-	
2.	Площадь земельного участка ± величина погрешности определения (вычисления) площади ($P \pm \Delta P$), м ²		536 ± 8	
3.	Формула, примененная для расчета предельной допустимой погрешности определения площади земельного участка, с подставленными значениями и итоговые (вычисленные) значения (ΔP), м ²		$\Delta P = 3.5 * M_t * \sqrt{P} = 3.5 * 0,1 * \sqrt{536} = 8$	
4.	Площадь земельного участка согласно сведениям Единого государственного реестра недвижимости (Ркад), м ²		536	
5.	Оценка расхождения Р и Ркад ($P - P_{кад}$), м ²		-	
6.	Предельные минимальный и максимальный размеры земельного участка ($P_{мин}$ и $P_{макс}$), м ²		-	
7.	Кадастровый номер или иной государственный учетный номер (инвентарный) объекта недвижимости, расположенного на земельном участке		47:12:0000000:4734	
8.	Вид (виды) разрешенного использования		под жилую застройку - индивидуальную	
8.1.	Дополнительные сведения об использовании земельного участка		-	
9.	Сведения о земельных участках (землях общего пользования, территории общего пользования), посредством которых обеспечивается доступ		Земли общего пользования	
10.	Иные сведения		-	
4. Пояснения к сведениям об уточняемом земельном участке с кадастровым номером 47:12:0104002:9 :				
1.	-			

Сведения об уточняемых земельных участках, необходимые для исправления реестровых ошибок в сведениях о местоположении их границ

1. Сведения о характерных точках границ уточняемого земельного участка с кадастровым номером 47:12:0104002:12 :

Система координат МСК 47 зона 2					Зона № 2		
Обозначение характерных точек границ	Координаты, м				Метод определения координат	Формулы, примененные для расчета средней квадратической погрешности определения координат характерных точек границ (Mt), с подставленными в такие формулы значениями и итоговые (вычисленные) значения Mt, м	Описание закрепления точки
	содержатся в Едином государственном реестре недвижимости		определены в результате выполнения комплексных кадастровых работ				
	X	Y	X	Y			
1	2	3	4	5	6	7	8
106	438202.20	2327700.31	438203.35	2327700.40	Фотограмметрический метод	0.1	Закрепление отсутствует
107	438201.74	2327722.27	438202.80	2327722.15	Фотограмметрический метод	0.1	Закрепление отсутствует
н134У	-	-	438193.80	2327721.47	Фотограмметрический метод	0.1	Закрепление отсутствует
108	438154.67	2327717.54	438154.67	2327717.54	Фотограмметрический метод	0.1	Закрепление отсутствует
109	438155.10	2327697.10	438155.10	2327697.10	Фотограмметрический метод	0.1	Закрепление отсутствует
106	-	-	438202.20	2327700.31	Фотограмметрический метод	0.1	Закрепление отсутствует
106	438202.20	2327700.31	438203.35	2327700.40	Фотограмметрический метод	0.1	Закрепление отсутствует

2. Сведения о частях границ уточняемого земельного участка с кадастровым номером 47:12:0104002:12 :

Обозначение части границ		Горизонтальное проложение (S), м	Описание прохождения части границ	Сведения о согласовании местоположения границ (согласовано/спорное)
от т.	до т.			
1	2	3	4	5
106	107	21.76	-	-
107	н134У	9.03	-	-
н134У	108	39.33	-	-
108	109	20.44	-	-
109	106	47.21	-	-
106	106	1.15	-	-

3. Сведения о характеристиках уточняемого земельного участка с кадастровым номером 47:12:0104002:12 :

№ п/п	Наименование характеристики	Значение характеристики
1	2	3
1.	Сведения об адресе земельного участка	-
1.1.	Сведения об ином месте нахождения земельного участка, не являющегося объектом адресации, в структурированном виде	-
1.2.	Дополнительные сведения о месте нахождения земельного участка	-
2.	Площадь земельного участка ± величина погрешности определения (вычисления) площади ($P \pm \Delta P$), м ²	1023 ± 11

3. Сведения о характеристиках уточняемого земельного участка с кадастровым номером 47:12:0104002:12 :		
№ п/п	Наименование характеристики	Значение характеристики
1	2	3
3.	Формула, примененная для расчета предельной допустимой погрешности определения площади земельного участка, с подставленными значениями и итоговые (вычисленные) значения (ΔP), м2	$\Delta P=3.5*Mt*\sqrt{P}=3.5*0,1*\sqrt{1023}=11$
4.	Площадь земельного участка согласно сведениям Единого государственного реестра недвижимости (Ркад), м2	1000
5.	Оценка расхождения Р и Ркад (Р - Ркад), м2	23
6.	Предельные минимальный и максимальный размеры земельного участка (Рмин и Рмакс), м2	- -
7.	Кадастровый номер или иной государственный учетный номер (инвентарный) объекта недвижимости, расположенного на земельном участке	47:12:0104002:64
8.	Вид (виды) разрешенного использования	для ведения личного подсобного хозяйства
8.1.	Дополнительные сведения об использовании земельного участка	-
9.	Сведения о земельных участках (землях общего пользования, территории общего пользования), посредством которых обеспечивается доступ	Земли общего пользования
10.	Иные сведения	-
4. Пояснения к сведениям об уточняемом земельном участке с кадастровым номером 47:12:0104002:12 :		
1.	-	

Сведения об уточняемых земельных участках, необходимые для исправления реестровых ошибок в сведениях о местоположении их границ

1. Сведения о характерных точках границ уточняемого земельного участка с кадастровым номером 47:12:0104002:13 :

Система координат МСК 47 зона 2					Зона № 2		
Обозначение характерных точек границ	Координаты, м				Метод определения координат	Формулы, примененные для расчета средней квадратической погрешности определения координат характерных точек границ (Mt), с подставленными в такие формулы значениями и итоговые (вычисленные) значения Mt, м	Описание закрепления точки
	содержатся в Едином государственном реестре недвижимости		определены в результате выполнения комплексных кадастровых работ				
	X	Y	X	Y			
1	2	3	4	5	6	7	8
110	438114.34	2327636.47	438114.34	2327636.47	Фотограмметрический метод	0.1	Закрепление отсутствует
111	438158.06	2327637.63	438156.98	2327637.60	Фотограмметрический метод	0.1	Закрепление отсутствует
н135У	-	-	438163.32	2327665.65	Фотограмметрический метод	0.1	Закрепление отсутствует
112	438159.11	2327671.67	438159.11	2327671.67	Фотограмметрический метод	0.1	Закрепление отсутствует
н136У	-	-	438138.81	2327669.53	Фотограмметрический метод	0.1	Закрепление отсутствует
113	438131.45	2327670.19	-	-	-	-	-
114	438116.05	2327669.40	438116.59	2327667.51	Фотограмметрический метод	0.1	Закрепление отсутствует
110	438114.34	2327636.47	438114.34	2327636.47	Фотограмметрический метод	0.1	Закрепление отсутствует

2. Сведения о частях границ уточняемого земельного участка с кадастровым номером 47:12:0104002:13 :

Обозначение части границ		Горизонтальное проложение (S), м	Описание прохождения части границ	Сведения о согласовании местоположения границ (согласовано/спорное)
от т.	до т.			
1	2	3	4	5
110	111	42.65	-	-
111	н135У	28.76	-	-
н135У	112	7.35	-	-
112	н136У	20.41	-	-
н136У	114	22.31	-	-
114	110	31.12	-	-

3. Сведения о характеристиках уточняемого земельного участка с кадастровым номером 47:12:0104002:13 :

№ п/п	Наименование характеристики	Значение характеристики
1	2	3
1.	Сведения об адресе земельного участка	-
1.1.	Сведения об ином месте нахождения земельного участка, не являющегося объектом адресации, в структурированном виде	-
1.2.	Дополнительные сведения о месте нахождения земельного участка	-

3. Сведения о характеристиках уточняемого земельного участка с кадастровым номером 47:12:0104002:13 :		
№ п/п	Наименование характеристики	Значение характеристики
1	2	3
2.	Площадь земельного участка ± величина погрешности определения (вычисления) площади ($P \pm \Delta P$), м2	1455 ± 13
3.	Формула, примененная для расчета предельной допустимой погрешности определения площади земельного участка, с подставленными значениями и итоговые (вычисленные) значения (ΔP), м2	$\Delta P = 3.5 * M_t * \sqrt{P} = 3.5 * 0,1 * \sqrt{1455} = 13$
4.	Площадь земельного участка согласно сведениям Единого государственного реестра недвижимости (Ркад), м2	1454
5.	Оценка расхождения P и Ркад (P - Ркад), м2	1
6.	Предельные минимальный и максимальный размеры земельного участка (Рмин и Рмакс), м2	- -
7.	Кадастровый номер или иной государственный учетный номер (инвентарный) объекта недвижимости, расположенного на земельном участке	-
8.	Вид (виды) разрешенного использования	для ведения личного подсобного хозяйства
8.1.	Дополнительные сведения об использовании земельного участка	-
9.	Сведения о земельных участках (землях общего пользования, территории общего пользования), посредством которых обеспечивается доступ	Земли общего пользования
10.	Иные сведения	-
4. Пояснения к сведениям об уточняемом земельном участке с кадастровым номером 47:12:0104002:13 :		
1.	-	

Сведения об уточняемых земельных участках, необходимые для исправления реестровых ошибок в сведениях о местоположении их границ

1. Сведения о характерных точках границ уточняемого земельного участка с кадастровым номером 47:12:0104002:15 :

Система координат МСК 47 зона 2					Зона № 2		
Обозначение характерных точек границ	Координаты, м				Метод определения координат	Формулы, примененные для расчета средней квадратической погрешности определения координат характерных точек границ (Mt), с подставленными в такие формулы значениями и итоговые (вычисленные) значения Mt, м	Описание закрепления точки
	содержатся в Едином государственном реестре недвижимости		определены в результате выполнения комплексных кадастровых работ				
	X	Y	X	Y			
1	2	3	4	5	6	7	8
115	438274.34	2327718.22	438274.34	2327718.22	Фотограмметрический метод	0.1	Закрепление отсутствует
116	438274.24	2327723.61	438274.24	2327723.61	Фотограмметрический метод	0.1	Закрепление отсутствует
117	438250.63	2327723.55	438250.63	2327723.55	Фотограмметрический метод	0.1	Закрепление отсутствует
118	438250.64	2327718.26	438250.64	2327718.26	Фотограмметрический метод	0.1	Закрепление отсутствует
119	438257.16	2327717.48	438257.16	2327717.48	Фотограмметрический метод	0.1	Закрепление отсутствует
120	438258.22	2327716.94	438258.22	2327716.94	Фотограмметрический метод	0.1	Закрепление отсутствует
121	438258.32	2327715.99	438258.32	2327715.99	Фотограмметрический метод	0.1	Закрепление отсутствует
122	438258.12	2327712.79	438258.12	2327712.79	Фотограмметрический метод	0.1	Закрепление отсутствует
123	438258.00	2327710.77	438258.00	2327710.77	Фотограмметрический метод	0.1	Закрепление отсутствует
124	438257.63	2327704.88	438257.63	2327704.88	Фотограмметрический метод	0.1	Закрепление отсутствует
125	438259.05	2327650.61	438259.05	2327650.61	Фотограмметрический метод	0.1	Закрепление отсутствует
255	-	-	438259.08	2327649.61	Фотограмметрический метод	0.1	Закрепление отсутствует
126	-	-	438259.33	2327639.58	Фотограмметрический метод	0.1	Закрепление отсутствует
126	438259.33	2327639.58	438259.51	2327636.44	Фотограмметрический метод	0.1	Закрепление отсутствует
127	438262.03	2327639.46	-	-	-	-	Закрепление отсутствует
128	438271.90	2327639.03	-	-	-	-	Закрепление отсутствует
129	438271.88	2327639.93	-	-	-	-	Закрепление отсутствует
130	438273.34	2327639.95	-	-	-	-	Временный межевой знак
131	438276.60	2327640.00	438276.84	2327636.81	Фотограмметрический метод	0.1	Закрепление отсутствует
131	-	-	438276.60	2327640.00	Фотограмметрический метод	0.1	Закрепление отсутствует
132	438276.49	2327646.97	438276.49	2327646.97	Фотограмметрический метод	0.1	Закрепление отсутствует
n137У	-	-	438276.61	2327649.86	Фотограмметрический метод	0.1	Закрепление отсутствует

1. Сведения о характерных точках границ уточняемого земельного участка с кадастровым номером 47:12:0104002:15 :

Система координат МСК 47 зона 2					Зона № 2		
Обозначение характерных точек границ	Координаты, м				Метод определения координат	Формулы, примененные для расчета средней квадратической погрешности определения координат характерных точек границ (Mt), с подставленными в такие формулы значениями и итоговые (вычисленные) значения Mt, м	Описание закрепления точки
	содержатся в Едином государственном реестре недвижимости		определены в результате выполнения комплексных кадастровых работ				
	X	Y	X	Y			
1	2	3	4	5	6	7	8
133	438276.63	2327650.46	438276.63	2327650.46	Фотограмметрический метод	0.1	Закрепление отсутствует
н138У	-	-	438276.67	2327651.35	Фотограмметрический метод	0.1	Закрепление отсутствует
134	438276.92	2327657.24	438276.92	2327657.24	Фотограмметрический метод	0.1	Закрепление отсутствует
135	438275.95	2327677.22	438275.95	2327677.22	Фотограмметрический метод	0.1	Закрепление отсутствует
136	438274.75	2327707.23	438274.75	2327707.23	Фотограмметрический метод	0.1	Закрепление отсутствует
115	438274.34	2327718.22	438274.34	2327718.22	Фотограмметрический метод	0.1	Закрепление отсутствует

2. Сведения о частях границ уточняемого земельного участка с кадастровым номером 47:12:0104002:15 :

Обозначение части границ		Горизонтальное проложение (S), м	Описание прохождения части границ	Сведения о согласовании местоположения границ (согласовано/спорное)
от т.	до т.			
1	2	3	4	5
115	116	5.39	-	-
116	117	23.61	-	-
117	118	5.29	-	-
118	119	6.57	-	-
119	120	1.19	-	-
120	121	0.96	-	-
121	122	3.21	-	-
122	123	2.02	-	-
123	124	5.90	-	-
124	125	54.29	-	-
125	255	1.00	-	-
255	126	10.03	-	-
126	126	3.15	-	-
126	131	17.33	-	-
131	131	3.20	-	-
131	132	6.97	-	-
132	н137У	2.89	-	-
н137У	133	0.60	-	-
133	н138У	0.89	-	-
н138У	134	5.90	-	-

2. Сведения о частях границ уточняемого земельного участка с кадастровым номером 47:12:0104002:15 :				
Обозначение части границ		Горизонтальное проложение (S), м	Описание прохождения части границ	Сведения о согласовании местоположения границ (согласовано/спорное)
от т.	до т.			
1	2	3	4	5
134	135	20.00	-	-
135	136	30.03	-	-
136	115	11.00	-	-
3. Сведения о характеристиках уточняемого земельного участка с кадастровым номером 47:12:0104002:15 :				
№ п/п	Наименование характеристики		Значение характеристики	
1	2		3	
1.	Сведения об адресе земельного участка		-	
1.1.	Сведения об ином месте нахождения земельного участка, не являющегося объектом адресации, в структурированном виде		-	
1.2.	Дополнительные сведения о месте нахождения земельного участка		-	
2.	Площадь земельного участка ± величина погрешности определения (вычисления) площади ($P \pm \Delta P$), м ²		1549 ± 14	
3.	Формула, примененная для расчета предельной допустимой погрешности определения площади земельного участка, с подставленными значениями и итоговые (вычисленные) значения (ΔP), м ²		$\Delta P = 3.5 * M_t * \sqrt{P} = 3.5 * 0,1 * \sqrt{1549} = 14$	
4.	Площадь земельного участка согласно сведениям Единого государственного реестра недвижимости (Р _{кад}), м ²		1500	
5.	Оценка расхождения Р и Р _{кад} (Р - Р _{кад}), м ²		49	
6.	Предельные минимальный и максимальный размеры земельного участка (Р _{мин} и Р _{макс}), м ²		- -	
7.	Кадастровый номер или иной государственный учетный номер (инвентарный) объекта недвижимости, расположенного на земельном участке		47:12:0104002:65	
8.	Вид (виды) разрешенного использования		под жилую застройку - индивидуальную	
8.1.	Дополнительные сведения об использовании земельного участка		-	
9.	Сведения о земельных участках (землях общего пользования, территории общего пользования), посредством которых обеспечивается доступ		Земли общего пользования	
10.	Иные сведения		-	
4. Пояснения к сведениям об уточняемом земельном участке с кадастровым номером 47:12:0104002:15 :				
1.	-			

Сведения об уточняемых земельных участках, необходимые для исправления реестровых ошибок в сведениях о местоположении их границ

1. Сведения о характерных точках границ уточняемого земельного участка с кадастровым номером 47:12:0104002:17 :

Система координат МСК 47 зона 2					Зона № 2		
Обозначение характерных точек границ	Координаты, м				Метод определения координат	Формулы, примененные для расчета средней квадратической погрешности определения координат характерных точек границ (Mt), с подставленными в такие формулы значениями и итоговые (вычисленные) значения Mt, м	Описание закрепления точки
	содержатся в Едином государственном реестре недвижимости		определены в результате выполнения комплексных кадастровых работ				
	X	Y	X	Y			
1	2	3	4	5	6	7	8
137	438032.18	2327680.27	438032.18	2327680.27	Фотограмметрический метод	0.1	Закрепление отсутствует
138	438035.20	2327714.99	438035.20	2327714.99	Фотограмметрический метод	0.1	Закрепление отсутствует
139	438034.76	2327719.65	438034.76	2327719.65	Фотограмметрический метод	0.1	Закрепление отсутствует
н139У	-	-	438009.11	2327725.77	Фотограмметрический метод	0.1	Закрепление отсутствует
140	438008.49	2327725.92	438008.49	2327725.92	Фотограмметрический метод	0.1	Закрепление отсутствует
141	438008.93	2327718.83	438008.93	2327718.83	Фотограмметрический метод	0.1	Закрепление отсутствует
142	438009.46	2327705.59	438010.26	2327709.94	Фотограмметрический метод	0.1	Закрепление отсутствует
143	438010.85	2327694.92	438011.12	2327695.04	Фотограмметрический метод	0.1	Закрепление отсутствует
144	438010.60	2327683.41	438010.77	2327682.43	Фотограмметрический метод	0.1	Закрепление отсутствует
145	438012.04	2327675.30	438012.04	2327675.30	Фотограмметрический метод	0.1	Закрепление отсутствует
146	438011.26	2327671.69	438011.26	2327671.69	Фотограмметрический метод	0.1	Закрепление отсутствует
н140У	-	-	438011.31	2327670.70	Фотограмметрический метод	0.1	Закрепление отсутствует
147	438014.22	2327670.51	438014.36	2327670.22	Фотограмметрический метод	0.1	Закрепление отсутствует
148	438025.93	2327671.18	-	-	-	-	-
149	438029.08	2327670.28	438029.69	2327669.56	Фотограмметрический метод	0.1	Закрепление отсутствует
н141У	-	-	438030.65	2327673.21	Фотограмметрический метод	0.1	Закрепление отсутствует
н142У	-	-	438031.67	2327673.33	Фотограмметрический метод	0.1	Закрепление отсутствует
150	438029.96	2327675.11	-	-	-	-	-
151	438031.78	2327674.96	438031.78	2327674.96	Фотограмметрический метод	0.1	Закрепление отсутствует
137	438032.18	2327680.27	438032.18	2327680.27	Фотограмметрический метод	0.1	Закрепление отсутствует

2. Сведения о частях границ уточняемого земельного участка с кадастровым номером 47:12:0104002:17 :				
Обозначение части границ		Горизонтальное проложение (S), м	Описание прохождения части границ	Сведения о согласовании местоположения границ (согласовано/спорное)
от т.	до т.			
1	2	3	4	5
137	138	34.85	-	-
138	139	4.68	-	-
139	н139У	26.37	-	-
н139У	140	0.64	-	-
140	141	7.10	-	-
141	142	8.99	-	-
142	143	14.92	-	-
143	144	12.61	-	-
144	145	7.24	-	-
145	146	3.69	-	-
146	н140У	0.99	-	-
н140У	147	3.09	-	-
147	149	15.34	-	-
149	н141У	3.77	-	-
н141У	н142У	1.03	-	-
н142У	151	1.63	-	-
151	137	5.33	-	-
3. Сведения о характеристиках уточняемого земельного участка с кадастровым номером 47:12:0104002:17 :				
№ п/п	Наименование характеристики		Значение характеристики	
1	2		3	
1.	Сведения об адресе земельного участка		-	
1.1.	Сведения об ином месте нахождения земельного участка, не являющегося объектом адресации, в структурированном виде		-	
1.2.	Дополнительные сведения о месте нахождения земельного участка		-	
2.	Площадь земельного участка ± величина погрешности определения (вычисления) площади ($P \pm \Delta P$), м ²		1204 ± 12	
3.	Формула, примененная для расчета предельной допустимой погрешности определения площади земельного участка, с подставленными значениями и итоговые (вычисленные) значения (ΔP), м ²		$\Delta P = 3.5 * M_t * \sqrt{P} = 3.5 * 0,1 * \sqrt{1204} = 12$	
4.	Площадь земельного участка согласно сведениям Единого государственного реестра недвижимости (Р _{кад}), м ²		1200	
5.	Оценка расхождения Р и Р _{кад} (Р - Р _{кад}), м ²		4	
6.	Предельные минимальный и максимальный размеры земельного участка (Р _{мин} и Р _{макс}), м ²		- -	
7.	Кадастровый номер или иной государственный учетный номер (инвентарный) объекта недвижимости, расположенного на земельном участке		47:12:0000000:1139	
8.	Вид (виды) разрешенного использования		для ведения личного подсобного хозяйства	
8.1.	Дополнительные сведения об использовании земельного участка		-	

3. Сведения о характеристиках уточняемого земельного участка с кадастровым номером 47:12:0104002:17 :

№ п/п	Наименование характеристики	Значение характеристики
1	2	3
9.	Сведения о земельных участках (землях общего пользования, территории общего пользования), посредством которых обеспечивается доступ	Земли общего пользования
10.	Иные сведения	-

4. Пояснения к сведениям об уточняемом земельном участке с кадастровым номером 47:12:0104002:17 :

1.	-
----	---

Сведения об уточняемых земельных участках, необходимые для исправления реестровых ошибок в сведениях о местоположении их границ

1. Сведения о характерных точках границ уточняемого земельного участка с кадастровым номером 47:12:0104002:22 :

Система координат МСК 47 зона 2					Зона № 2		
Обозначение характерных точек границ	Координаты, м				Метод определения координат	Формулы, примененные для расчета средней квадратической погрешности определения координат характерных точек границ (Mt), с подставленными в такие формулы значениями и итоговые (вычисленные) значения Mt, м	Описание закрепления точки
	содержатся в Едином государственном реестре недвижимости		определены в результате выполнения комплексных кадастровых работ				
	X	Y	X	Y			
1	2	3	4	5	6	7	8
152	438207.04	2327632.76	438207.04	2327632.76	Фотограмметрический метод	0.1	Закрепление отсутствует
153	438207.72	2327670.20	438207.72	2327670.20	Фотограмметрический метод	0.1	Закрепление отсутствует
154	438193.69	2327670.32	438193.69	2327670.32	Фотограмметрический метод	0.1	Закрепление отсутствует
155	438179.03	2327661.34	-	-	Фотограмметрический метод	-	Закрепление отсутствует
155	-	-	438179.03	2327661.34	Фотограмметрический метод	0.1	Закрепление отсутствует
н143У	-	-	438165.92	2327654.82	Фотограмметрический метод	0.1	Закрепление отсутствует
156	438178.68	2327632.98	438166.02	2327632.92	Фотограмметрический метод	0.1	Закрепление отсутствует
152	438207.04	2327632.76	438207.04	2327632.76	Фотограмметрический метод	0.1	Закрепление отсутствует

2. Сведения о частях границ уточняемого земельного участка с кадастровым номером 47:12:0104002:22 :

Обозначение части границ		Горизонтальное проложение (S), м	Описание прохождения части границ	Сведения о согласовании местоположения границ (согласовано/спорное)
от т.	до т.			
1	2	3	4	5
152	153	37.45	-	-
153	154	14.03	-	-
154	155	17.19	-	-
155	н143У	14.64	-	-
н143У	156	21.90	-	-
156	152	41.02	-	-

3. Сведения о характеристиках уточняемого земельного участка с кадастровым номером 47:12:0104002:22 :

№ п/п	Наименование характеристики	Значение характеристики
1	2	3
1.	Сведения об адресе земельного участка	-
1.1.	Сведения об ином месте нахождения земельного участка, не являющегося объектом адресации, в структурированном виде	-
1.2.	Дополнительные сведения о месте нахождения земельного участка	-

3. Сведения о характеристиках уточняемого земельного участка с кадастровым номером 47:12:0104002:22 :

№ п/п	Наименование характеристики	Значение характеристики
1	2	3
2.	Площадь земельного участка ± величина погрешности определения (вычисления) площади ($P \pm \Delta P$), м2	1326 ± 13
3.	Формула, примененная для расчета предельной допустимой погрешности определения площади земельного участка, с подставленными значениями и итоговые (вычисленные) значения (ΔP), м2	$\Delta P = 3.5 * M_t * \sqrt{P} = 3.5 * 0,1 * \sqrt{1326} = 13$
4.	Площадь земельного участка согласно сведениям Единого государственного реестра недвижимости ($R_{\text{кад}}$), м2	1000
5.	Оценка расхождения P и $R_{\text{кад}}$ ($P - R_{\text{кад}}$), м2	326
6.	Предельные минимальный и максимальный размеры земельного участка ($R_{\text{мин}}$ и $R_{\text{макс}}$), м2	- -
7.	Кадастровый номер или иной государственный учетный номер (инвентарный) объекта недвижимости, расположенного на земельном участке	-
8.	Вид (виды) разрешенного использования	для ведения личного подсобного хозяйства
8.1.	Дополнительные сведения об использовании земельного участка	-
9.	Сведения о земельных участках (землях общего пользования, территории общего пользования), посредством которых обеспечивается доступ	Земли общего пользования
10.	Иные сведения	-

4. Пояснения к сведениям об уточняемом земельном участке с кадастровым номером 47:12:0104002:22 :

1.	-
----	---

Сведения об уточняемых земельных участках, необходимые для исправления реестровых ошибок в сведениях о местоположении их границ

1. Сведения о характерных точках границ уточняемого земельного участка с кадастровым номером 47:12:0104002:33 :

Система координат МСК 47 зона 2					Зона № 2		
Обозначение характерных точек границ	Координаты, м				Метод определения координат	Формулы, примененные для расчета средней квадратической погрешности определения координат характерных точек границ (Mt), с подставленными в такие формулы значениями и итоговые (вычисленные) значения Mt, м	Описание закрепления точки
	содержатся в Едином государственном реестре недвижимости		определены в результате выполнения комплексных кадастровых работ				
	X	Y	X	Y			
1	2	3	4	5	6	7	8
117	438250.63	2327723.55	438250.63	2327723.55	Фотограмметрический метод	0.1	Закрепление отсутствует
116	438274.24	2327723.61	438274.24	2327723.61	Фотограмметрический метод	0.1	Закрепление отсутствует
н169У	-	-	438274.27	2327728.95	Фотограмметрический метод	0.1	Закрепление отсутствует
157	438274.28	2327730.44	438274.28	2327730.44	Фотограмметрический метод	0.1	Закрепление отсутствует
158	438272.13	2327730.43	438272.13	2327730.43	Фотограмметрический метод	0.1	Закрепление отсутствует
159	438271.96	2327728.47	438271.96	2327728.47	Фотограмметрический метод	0.1	Закрепление отсутствует
160	438262.58	2327728.21	438265.31	2327728.55	Фотограмметрический метод	0.1	Закрепление отсутствует
161	438262.07	2327730.60	438262.07	2327730.60	Фотограмметрический метод	0.1	Закрепление отсутствует
162	438261.06	2327731.40	438261.06	2327731.40	Фотограмметрический метод	0.1	Закрепление отсутствует
163	438250.87	2327731.63	438250.87	2327731.63	Фотограмметрический метод	0.1	Закрепление отсутствует
117	438250.63	2327723.55	438250.63	2327723.55	Фотограмметрический метод	0.1	Закрепление отсутствует

2. Сведения о частях границ уточняемого земельного участка с кадастровым номером 47:12:0104002:33 :

Обозначение части границ		Горизонтальное проложение (S), м	Описание прохождения части границ	Сведения о согласовании местоположения границ (согласовано/спорное)
от т.	до т.			
1	2	3	4	5
117	116	23.61	-	-
116	н169У	5.34	-	-
н169У	157	1.49	-	-
157	158	2.15	-	-
158	159	1.97	-	-
159	160	6.65	-	-
160	161	3.83	-	-
161	162	1.29	-	-
162	163	10.19	-	-
163	117	8.08	-	-

3. Сведения о характеристиках уточняемого земельного участка с кадастровым номером 47:12:0104002:33 :		
№ п/п	Наименование характеристики	Значение характеристики
1	2	3
1.	Сведения об адресе земельного участка	-
1.1.	Сведения об ином месте нахождения земельного участка, не являющегося объектом адресации, в структурированном виде	-
1.2.	Дополнительные сведения о месте нахождения земельного участка	-
2.	Площадь земельного участка ± величина погрешности определения (вычисления) площади ($P \pm \Delta P$), м2	157 ± 4
3.	Формула, примененная для расчета предельной допустимой погрешности определения площади земельного участка, с подставленными значениями и итоговые (вычисленные) значения (ΔP), м2	$\Delta P = 3.5 * M_t * \sqrt{P} = 3.5 * 0,1 * \sqrt{157} = 4$
4.	Площадь земельного участка согласно сведениям Единого государственного реестра недвижимости ($R_{\text{кад}}$), м2	127
5.	Оценка расхождения P и $R_{\text{кад}}$ ($P - R_{\text{кад}}$), м2	30
6.	Предельные минимальный и максимальный размеры земельного участка ($R_{\text{мин}}$ и $R_{\text{макс}}$), м2	- -
7.	Кадастровый номер или иной государственный учетный номер (инвентарный) объекта недвижимости, расположенного на земельном участке	-
8.	Вид (виды) разрешенного использования	для огородничества
8.1.	Дополнительные сведения об использовании земельного участка	-
9.	Сведения о земельных участках (землях общего пользования, территории общего пользования), посредством которых обеспечивается доступ	Земли общего пользования
10.	Иные сведения	-
4. Пояснения к сведениям об уточняемом земельном участке с кадастровым номером 47:12:0104002:33 :		
1.	-	

Сведения об уточняемых земельных участках, необходимые для исправления реестровых ошибок в сведениях о местоположении их границ

1. Сведения о характерных точках границ уточняемого земельного участка с кадастровым номером 47:12:0104002:45 :

Система координат МСК 47 зона 2					Зона № 2		
Обозначение характерных точек границ	Координаты, м				Метод определения координат	Формулы, примененные для расчета средней квадратической погрешности определения координат характерных точек границ (Mt), с подставленными в такие формулы значениями и итоговые (вычисленные) значения Mt, м	Описание закрепления точки
	содержатся в Едином государственном реестре недвижимости		определены в результате выполнения комплексных кадастровых работ				
	X	Y	X	Y			
1	2	3	4	5	6	7	8
168	438321.81	2327725.29	438321.81	2327725.29	Фотограмметрический метод	0.1	Закрепление отсутствует
169	438307.04	2327725.99	438307.04	2327725.99	Фотограмметрический метод	0.1	Закрепление отсутствует
170	438309.59	2327634.26	438309.59	2327634.26	Фотограмметрический метод	0.1	Закрепление отсутствует
171	438322.64	2327633.75	438322.64	2327633.75	Фотограмметрический метод	0.1	Закрепление отсутствует
172	438321.43	2327691.13	438321.43	2327691.13	Фотограмметрический метод	0.1	Закрепление отсутствует
173	438318.65	2327691.18	438318.65	2327691.18	Фотограмметрический метод	0.1	Закрепление отсутствует
174	438318.36	2327708.84	438318.36	2327708.84	Фотограмметрический метод	0.1	Закрепление отсутствует
168	438321.81	2327725.29	438321.81	2327725.29	Фотограмметрический метод	0.1	Закрепление отсутствует

2. Сведения о частях границ уточняемого земельного участка с кадастровым номером 47:12:0104002:45 :

Обозначение части границ		Горизонтальное проложение (S), м	Описание прохождения части границ	Сведения о согласовании местоположения границ (согласовано/спорное)
от т.	до т.			
1	2	3	4	5
168	169	14.79	-	-
169	170	91.77	-	-
170	171	13.06	-	-
171	172	57.39	-	-
172	173	2.78	-	-
173	174	17.66	-	-
174	168	16.81	-	-

3. Сведения о характеристиках уточняемого земельного участка с кадастровым номером 47:12:0104002:45 :

№ п/п	Наименование характеристики	Значение характеристики
1	2	3
1.	Сведения об адресе земельного участка	-
1.1.	Сведения об ином месте нахождения земельного участка, не являющегося объектом адресации, в структурированном виде	-

3. Сведения о характеристиках уточняемого земельного участка с кадастровым номером 47:12:0104002:45 :		
№ п/п	Наименование характеристики	Значение характеристики
1	2	3
1.2.	Дополнительные сведения о месте нахождения земельного участка	-
2.	Площадь земельного участка ± величина погрешности определения (вычисления) площади ($P \pm \Delta P$), м2	1162 ± 12
3.	Формула, примененная для расчета предельной допустимой погрешности определения площади земельного участка, с подставленными значениями и итоговые (вычисленные) значения (ΔP), м2	$\Delta P = 3.5 * M_t * \sqrt{P} = 3.5 * 0,1 * \sqrt{1162} = 12$
4.	Площадь земельного участка согласно сведениям Единого государственного реестра недвижимости (Ркад), м2	1162
5.	Оценка расхождения P и Ркад (P - Ркад), м2	-
6.	Предельные минимальный и максимальный размеры земельного участка (Рмин и Рмакс), м2	- -
7.	Кадастровый номер или иной государственный учетный номер (инвентарный) объекта недвижимости, расположенного на земельном участке	-
8.	Вид (виды) разрешенного использования	под жилую застройку - индивидуальную
8.1.	Дополнительные сведения об использовании земельного участка	-
9.	Сведения о земельных участках (землях общего пользования, территории общего пользования), посредством которых обеспечивается доступ	Земли общего пользования
10.	Иные сведения	-
4. Пояснения к сведениям об уточняемом земельном участке с кадастровым номером 47:12:0104002:45 :		
1.	-	

Сведения об уточняемых земельных участках, необходимые для исправления реестровых ошибок в сведениях о местоположении их границ

1. Сведения о характерных точках границ уточняемого земельного участка с кадастровым номером 47:12:0104002:46 :

Система координат МСК 47 зона 2					Зона № 2		
Обозначение характерных точек границ	Координаты, м				Метод определения координат	Формулы, примененные для расчета средней квадратической погрешности определения координат характерных точек границ (Mt), с подставленными в такие формулы значениями и итоговые (вычисленные) значения Mt, м	Описание закрепления точки
	содержатся в Едином государственном реестре недвижимости		определены в результате выполнения комплексных кадастровых работ				
	X	Y	X	Y			
1	2	3	4	5	6	7	8
171	438322.64	2327633.75	438322.64	2327633.75	Фотограмметрический метод	0.1	Закрепление отсутствует
175	438330.99	2327633.44	438330.99	2327633.44	Фотограмметрический метод	0.1	Закрепление отсутствует
176	438336.59	2327634.72	438336.92	2327633.67	Фотограмметрический метод	0.1	Закрепление отсутствует
177	438337.40	2327702.53	438337.40	2327702.53	Фотограмметрический метод	0.1	Закрепление отсутствует
н199У	-	-	438337.25	2327705.87	Фотограмметрический метод	0.1	Закрепление отсутствует
178	438337.01	2327711.49	438337.01	2327711.49	Фотограмметрический метод	0.1	Закрепление отсутствует
179	438335.86	2327711.79	438335.86	2327711.79	Фотограмметрический метод	0.1	Закрепление отсутствует
180	438335.31	2327722.43	438335.31	2327722.43	Фотограмметрический метод	0.1	Закрепление отсутствует
181	438329.93	2327724.66	438329.93	2327724.66	Фотограмметрический метод	0.1	Закрепление отсутствует
168	438321.81	2327725.29	438321.81	2327725.29	Фотограмметрический метод	0.1	Закрепление отсутствует
174	438318.36	2327708.84	438318.36	2327708.84	Фотограмметрический метод	0.1	Закрепление отсутствует
173	438318.65	2327691.18	438318.65	2327691.18	Фотограмметрический метод	0.1	Закрепление отсутствует
172	438321.43	2327691.13	438321.43	2327691.13	Фотограмметрический метод	0.1	Закрепление отсутствует
171	438322.64	2327633.75	438322.64	2327633.75	Фотограмметрический метод	0.1	Закрепление отсутствует

2. Сведения о частях границ уточняемого земельного участка с кадастровым номером 47:12:0104002:46 :

Обозначение части границ		Горизонтальное проложение (S), м	Описание прохождения части границ	Сведения о согласовании местоположения границ (согласовано/спорное)
от т.	до т.			
1	2	3	4	5
171	175	8.36	-	-
175	176	5.93	-	-
176	177	68.86	-	-
177	н199У	3.34	-	-
н199У	178	5.63	-	-
178	179	1.19	-	-

2. Сведения о частях границ уточняемого земельного участка с кадастровым номером 47:12:0104002:46 :				
Обозначение части границ		Горизонтальное проложение (S), м	Описание прохождения части границ	Сведения о согласовании местоположения границ (согласовано/спорное)
от т.	до т.			
1	2	3	4	5
179	180	10.65	-	-
180	181	5.82	-	-
181	168	8.14	-	-
168	174	16.81	-	-
174	173	17.66	-	-
173	172	2.78	-	-
172	171	57.39	-	-
3. Сведения о характеристиках уточняемого земельного участка с кадастровым номером 47:12:0104002:46 :				
№ п/п	Наименование характеристики		Значение характеристики	
1	2		3	
1.	Сведения об адресе земельного участка		-	
1.1.	Сведения об ином месте нахождения земельного участка, не являющегося объектом адресации, в структурированном виде		-	
1.2.	Дополнительные сведения о месте нахождения земельного участка		-	
2.	Площадь земельного участка ± величина погрешности определения (вычисления) площади ($P \pm \Delta P$), м ²		1448 ± 13	
3.	Формула, примененная для расчета предельной допустимой погрешности определения площади земельного участка, с подставленными значениями и итоговые (вычисленные) значения (ΔP), м ²		$\Delta P = 3.5 * M_t * \sqrt{P} = 3.5 * 0,1 * \sqrt{1448} = 13$	
4.	Площадь земельного участка согласно сведениям Единого государственного реестра недвижимости (Ркад), м ²		1100	
5.	Оценка расхождения Р и Ркад (Р - Ркад), м ²		348	
6.	Предельные минимальный и максимальный размеры земельного участка (Рмин и Рмакс), м ²		- -	
7.	Кадастровый номер или иной государственный учетный номер (инвентарный) объекта недвижимости, расположенного на земельном участке		47:10:0000000:1981	
8.	Вид (виды) разрешенного использования		под жилую застройку - индивидуальную	
8.1.	Дополнительные сведения об использовании земельного участка		-	
9.	Сведения о земельных участках (землях общего пользования, территории общего пользования), посредством которых обеспечивается доступ		Земли общего пользования	
10.	Иные сведения		-	
4. Пояснения к сведениям об уточняемом земельном участке с кадастровым номером 47:12:0104002:46 :				
1.	-			

Сведения об уточняемых земельных участках, необходимые для исправления реестровых ошибок в сведениях о местоположении их границ

1. Сведения о характерных точках границ уточняемого земельного участка с кадастровым номером 47:12:0104002:58 :

Система координат МСК 47 зона 2					Зона № 2		
Обозначение характерных точек границ	Координаты, м				Метод определения координат	Формулы, примененные для расчета средней квадратической погрешности определения координат характерных точек границ (Mt), с подставленными в такие формулы значениями и итоговые (вычисленные) значения Mt, м	Описание закрепления точки
	содержатся в Едином государственном реестре недвижимости		определены в результате выполнения комплексных кадастровых работ				
	X	Y	X	Y			
1	2	3	4	5	6	7	8
182	438066.59	2327716.70	438066.59	2327716.70	Фотограмметрический метод	0.1	Закрепление отсутствует
183	438070.98	2327735.02	438071.19	2327732.57	Фотограмметрический метод	0.1	Закрепление отсутствует
184	438046.19	2327755.87	438046.97	2327757.00	Фотограмметрический метод	0.1	Закрепление отсутствует
185	438034.19	2327756.99	438034.19	2327756.99	Фотограмметрический метод	0.1	Закрепление отсутствует
н204У	-	-	438033.05	2327746.42	Фотограмметрический метод	0.1	Закрепление отсутствует
н205У	-	-	438032.84	2327744.42	Фотограмметрический метод	0.1	Закрепление отсутствует
186	438032.62	2327742.34	438032.62	2327742.34	Фотограмметрический метод	0.1	Закрепление отсутствует
187	438038.34	2327740.26	438038.34	2327740.26	Фотограмметрический метод	0.1	Закрепление отсутствует
188	438042.43	2327718.82	438042.43	2327718.82	Фотограмметрический метод	0.1	Закрепление отсутствует
189	438042.66	2327716.08	438042.66	2327716.08	Фотограмметрический метод	0.1	Закрепление отсутствует
190	438055.83	2327717.51	438055.83	2327717.51	Фотограмметрический метод	0.1	Закрепление отсутствует
182	438066.59	2327716.70	438066.59	2327716.70	Фотограмметрический метод	0.1	Закрепление отсутствует

2. Сведения о частях границ уточняемого земельного участка с кадастровым номером 47:12:0104002:58 :

Обозначение части границ		Горизонтальное проложение (S), м	Описание прохождения части границ	Сведения о согласовании местоположения границ (согласовано/спорное)
от т.	до т.			
1	2	3	4	5
182	183	16.52	-	-
183	184	34.40	-	-
184	185	12.78	-	-
185	н204У	10.63	-	-
н204У	н205У	2.01	-	-
н205У	186	2.09	-	-
186	187	6.09	-	-
187	188	21.83	-	-
188	189	2.75	-	-

2. Сведения о частях границ уточняемого земельного участка с кадастровым номером 47:12:0104002:58 :				
Обозначение части границ		Горизонтальное проложение (S), м	Описание прохождения части границ	Сведения о согласовании местоположения границ (согласовано/спорное)
от т.	до т.			
1	2	3	4	5
189	190	13.25	-	-
190	182	10.79	-	-
3. Сведения о характеристиках уточняемого земельного участка с кадастровым номером 47:12:0104002:58 :				
№ п/п	Наименование характеристики			Значение характеристики
1	2			3
1.	Сведения об адресе земельного участка			-
1.1.	Сведения об ином месте нахождения земельного участка, не являющегося объектом адресации, в структурированном виде			-
1.2.	Дополнительные сведения о месте нахождения земельного участка			-
2.	Площадь земельного участка ± величина погрешности определения (вычисления) площади ($P \pm \Delta P$), м ²			1011 ± 11
3.	Формула, примененная для расчета предельной допустимой погрешности определения площади земельного участка, с подставленными значениями и итоговые (вычисленные) значения (ΔP), м ²			$\Delta P = 3.5 * M_t * \sqrt{P} = 3.5 * 0,1 * \sqrt{1011} = 11$
4.	Площадь земельного участка согласно сведениям Единого государственного реестра недвижимости (Ркад), м ²			1000
5.	Оценка расхождения P и Ркад (P - Ркад), м ²			11
6.	Предельные минимальный и максимальный размеры земельного участка (Рмин и Рмакс), м ²			- -
7.	Кадастровый номер или иной государственный учетный номер (инвентарный) объекта недвижимости, расположенного на земельном участке			-
8.	Вид (виды) разрешенного использования			под жилую застройку - индивидуальную
8.1.	Дополнительные сведения об использовании земельного участка			-
9.	Сведения о земельных участках (землях общего пользования, территории общего пользования), посредством которых обеспечивается доступ			Земли общего пользования
10.	Иные сведения			-
4. Пояснения к сведениям об уточняемом земельном участке с кадастровым номером 47:12:0104002:58 :				
1.	-			

Сведения об уточняемых земельных участках, необходимые для исправления реестровых ошибок в сведениях о местоположении их границ

1. Сведения о характерных точках границ уточняемого земельного участка с кадастровым номером 47:12:0104002:59 :

Система координат МСК 47 зона 2					Зона № 2		
Обозначение характерных точек границ	Координаты, м				Метод определения координат	Формулы, примененные для расчета средней квадратической погрешности определения координат характерных точек границ (Mt), с подставленными в такие формулы значениями и итоговые (вычисленные) значения Mt, м	Описание закрепления точки
	содержатся в Едином государственном реестре недвижимости		определены в результате выполнения комплексных кадастровых работ				
	X	Y	X	Y			
1	2	3	4	5	6	7	8
191	437944.55	2327631.64	437944.92	2327631.08	Фотограмметрический метод	0.1	Закрепление отсутствует
н206У	-	-	437981.25	2327634.71	Фотограмметрический метод	0.1	Закрепление отсутствует
192	437953.57	2327632.60	-	-	-	0.1	Закрепление отсутствует
193	437981.31	2327635.51	437981.31	2327635.51	Фотограмметрический метод	0.1	Закрепление отсутствует
194	437983.74	2327663.73	437983.54	2327662.15	Фотограмметрический метод	0.1	Закрепление отсутствует
н197У	-	-	437978.77	2327662.28	Фотограмметрический метод	0.1	Закрепление отсутствует
н207У	-	-	437958.58	2327662.81	Фотограмметрический метод	0.1	Закрепление отсутствует
н208У	-	-	437958.79	2327668.36	Фотограмметрический метод	0.1	Закрепление отсутствует
195	437950.82	2327663.29	437949.84	2327668.86	Фотограмметрический метод	0.1	Закрепление отсутствует
н209У	-	-	437945.09	2327665.81	Фотограмметрический метод	0.1	Закрепление отсутствует
196	437941.96	2327663.18	437941.74	2327664.26	Фотограмметрический метод	0.1	Закрепление отсутствует
191	437944.55	2327631.64	437944.92	2327631.08	Фотограмметрический метод	0.1	Закрепление отсутствует

2. Сведения о частях границ уточняемого земельного участка с кадастровым номером 47:12:0104002:59 :

Обозначение части границ		Горизонтальное проложение (S), м	Описание прохождения части границ	Сведения о согласовании местоположения границ (согласовано/спорное)
от т.	до т.			
1	2	3	4	5
191	н206У	36.51	-	-
н206У	193	0.80	-	-
193	194	26.73	-	-
194	н197У	4.77	-	-
н197У	н207У	20.20	-	-
н207У	н208У	5.55	-	-
н208У	195	8.96	-	-
195	н209У	5.64	-	-
н209У	196	3.69	-	-

2. Сведения о частях границ уточняемого земельного участка с кадастровым номером 47:12:0104002:59 :				
Обозначение части границ		Горизонтальное проложение (S), м	Описание прохождения части границ	Сведения о согласовании местоположения границ (согласовано/спорное)
от т.	до т.			
1	2	3	4	5
196	191	33.33	-	-
3. Сведения о характеристиках уточняемого земельного участка с кадастровым номером 47:12:0104002:59 :				
№ п/п	Наименование характеристики		Значение характеристики	
1	2		3	
1.	Сведения об адресе земельного участка		-	
1.1.	Сведения об ином месте нахождения земельного участка, не являющегося объектом адресации, в структурированном виде		-	
1.2.	Дополнительные сведения о месте нахождения земельного участка		-	
2.	Площадь земельного участка ± величина погрешности определения (вычисления) площади ($P \pm \Delta P$), м ²		1240 ± 12	
3.	Формула, примененная для расчета предельной допустимой погрешности определения площади земельного участка, с подставленными значениями и итоговые (вычисленные) значения (ΔP), м ²		$\Delta P = 3.5 * M_t * \sqrt{P} = 3.5 * 0,1 * \sqrt{1240} = 12$	
4.	Площадь земельного участка согласно сведениям Единого государственного реестра недвижимости (Р _{кад}), м ²		1173	
5.	Оценка расхождения P и Р _{кад} (P - Р _{кад}), м ²		67	
6.	Предельные минимальный и максимальный размеры земельного участка (P _{мин} и P _{макс}), м ²		- -	
7.	Кадастровый номер или иной государственный учетный номер (инвентарный) объекта недвижимости, расположенного на земельном участке		47:12:0104002:84	
8.	Вид (виды) разрешенного использования		под жилую застройку - индивидуальную	
8.1.	Дополнительные сведения об использовании земельного участка		-	
9.	Сведения о земельных участках (землях общего пользования, территории общего пользования), посредством которых обеспечивается доступ		Земли общего пользования	
10.	Иные сведения		-	
4. Пояснения к сведениям об уточняемом земельном участке с кадастровым номером 47:12:0104002:59 :				
1.	-			

Сведения об уточняемых земельных участках, необходимые для исправления реестровых ошибок в сведениях о местоположении их границ

1. Сведения о характерных точках границ уточняемого земельного участка с кадастровым номером 47:12:0104002:72 :

Система координат МСК 47 зона 2					Зона № 2		
Обозначение характерных точек границ	Координаты, м				Метод определения координат	Формулы, примененные для расчета средней квадратической погрешности определения координат характерных точек границ (Mt), с подставленными в такие формулы значениями и итоговые (вычисленные) значения Mt, м	Описание закрепления точки
	содержатся в Едином государственном реестре недвижимости		определены в результате выполнения комплексных кадастровых работ				
	X	Y	X	Y			
1	2	3	4	5	6	7	8
197	438088.49	2327666.80	438088.60	2327667.63	Фотограмметрический метод	0.1	Закрепление отсутствует
н210У	-	-	438096.70	2327667.41	Фотограмметрический метод	0.1	Закрепление отсутствует
н211У	-	-	438101.56	2327668.47	Фотограмметрический метод	0.1	Закрепление отсутствует
н212У	-	-	438107.40	2327668.61	Фотограмметрический метод	0.1	Закрепление отсутствует
н213У	-	-	438109.39	2327668.30	Фотограмметрический метод	0.1	Закрепление отсутствует
н214У	-	-	438115.99	2327668.18	Фотограмметрический метод	0.1	Закрепление отсутствует
н215У	-	-	438116.34	2327668.17	Фотограмметрический метод	0.1	Закрепление отсутствует
198	438115.93	2327667.12	438116.62	2327668.17	Фотограмметрический метод	0.1	Закрепление отсутствует
114	438116.05	2327669.40	438116.67	2327669.43	Фотограмметрический метод	0.1	Закрепление отсутствует
199	438117.25	2327682.62	438117.25	2327682.62	Фотограмметрический метод	0.1	Закрепление отсутствует
200	-	-	438117.28	2327693.26	Фотограмметрический метод	0.1	Закрепление отсутствует
200	438117.28	2327693.26	438117.29	2327694.48	Фотограмметрический метод	0.1	Закрепление отсутствует
201	438104.81	2327694.13	-	-	-	0.1	Столб (деревянный, бетонный, кирпичный)
202	438092.62	2327695.95	438092.72	2327696.55	Фотограмметрический метод	0.1	Закрепление отсутствует
203	438091.04	2327686.38	438091.04	2327686.38	Фотограмметрический метод	0.1	Закрепление отсутствует
197	438088.49	2327666.80	438088.60	2327667.63	Фотограмметрический метод	0.1	Закрепление отсутствует

2. Сведения о частях границ уточняемого земельного участка с кадастровым номером 47:12:0104002:72 :

Обозначение части границ		Горизонтальное проложение (S), м	Описание прохождения части границ	Сведения о согласовании местоположения границ (согласовано/спорное)
от т.	до т.			
1	2	3	4	5
197	н210У	8.10	-	-
н210У	н211У	4.97	-	-

2. Сведения о частях границ уточняемого земельного участка с кадастровым номером 47:12:0104002:72 :				
Обозначение части границ		Горизонтальное проложение (S), м	Описание прохождения части границ	Сведения о согласовании местоположения границ (согласовано/спорное)
от т.	до т.			
1	2	3	4	5
н211У	н212У	5.84	-	-
н212У	н213У	2.01	-	-
н213У	н214У	6.60	-	-
н214У	н215У	0.35	-	-
н215У	198	0.28	-	-
198	114	1.26	-	-
114	199	13.20	-	-
199	200	10.64	-	-
200	200	1.22	-	-
200	202	24.66	-	-
202	203	10.31	-	-
203	197	18.91	-	-
3. Сведения о характеристиках уточняемого земельного участка с кадастровым номером 47:12:0104002:72 :				
№ п/п	Наименование характеристики		Значение характеристики	
1	2		3	
1.	Сведения об адресе земельного участка		-	
1.1.	Сведения об ином месте нахождения земельного участка, не являющегося объектом адресации, в структурированном виде		-	
1.2.	Дополнительные сведения о месте нахождения земельного участка		-	
2.	Площадь земельного участка ± величина погрешности определения (вычисления) площади (P ± ΔP), м ²		730 ± 9	
3.	Формула, примененная для расчета предельной допустимой погрешности определения площади земельного участка, с подставленными значениями и итоговые (вычисленные) значения (ΔP), м ²		ΔP=3.5*Mt*√P=3.5*0,1*√730=9	
4.	Площадь земельного участка согласно сведениям Единого государственного реестра недвижимости (P _{кад}), м ²		727	
5.	Оценка расхождения P и P _{кад} (P - P _{кад}), м ²		3	
6.	Предельные минимальный и максимальный размеры земельного участка (P _{мин} и P _{макс}), м ²		-	
7.	Кадастровый номер или иной государственный учетный номер (инвентарный) объекта недвижимости, расположенного на земельном участке		-	
8.	Вид (виды) разрешенного использования		под жилую застройку - индивидуальную	
8.1.	Дополнительные сведения об использовании земельного участка		-	
9.	Сведения о земельных участках (землях общего пользования, территории общего пользования), посредством которых обеспечивается доступ		Земли общего пользования	
10.	Иные сведения		-	
4. Пояснения к сведениям об уточняемом земельном участке с кадастровым номером 47:12:0104002:72 :				
1.	-			

Сведения об уточняемых земельных участках, необходимые для исправления реестровых ошибок в сведениях о местоположении их границ

1. Сведения о характерных точках границ уточняемого земельного участка с кадастровым номером 47:12:0104002:73 :

Система координат МСК 47 зона 2					Зона № 2		
Обозначение характерных точек границ	Координаты, м				Метод определения координат	Формулы, примененные для расчета средней квадратической погрешности определения координат характерных точек границ (Mt), с подставленными в такие формулы значениями и итоговые (вычисленные) значения Mt, м	Описание закрепления точки
	содержатся в Едином государственном реестре недвижимости		определены в результате выполнения комплексных кадастровых работ				
	X	Y	X	Y			
1	2	3	4	5	6	7	8
204	438081.34	2327647.82	438081.34	2327647.82	Фотограмметрический метод	0.1	Закрепление отсутствует
205	438084.85	2327646.22	438084.85	2327646.22	Фотограмметрический метод	0.1	Закрепление отсутствует
206	438088.08	2327645.09	438088.08	2327645.09	Фотограмметрический метод	0.1	Закрепление отсутствует
207	438090.89	2327642.90	438090.89	2327642.90	Фотограмметрический метод	0.1	Закрепление отсутствует
208	438090.08	2327629.08	438090.08	2327629.08	Фотограмметрический метод	0.1	Закрепление отсутствует
209	438104.33	2327628.80	438104.33	2327628.80	Фотограмметрический метод	0.1	Закрепление отсутствует
210	438108.87	2327631.40	438108.87	2327631.40	Фотограмметрический метод	0.1	Закрепление отсутствует
211	438114.29	2327635.54	438114.29	2327635.54	Фотограмметрический метод	0.1	Закрепление отсутствует
110	438114.34	2327636.47	438114.34	2327636.47	Фотограмметрический метод	0.1	Закрепление отсутствует
212	438114.65	2327642.13	438114.65	2327642.13	Фотограмметрический метод	0.1	Закрепление отсутствует
198	438115.93	2327667.12	438116.59	2327667.51	Фотограмметрический метод	0.1	Закрепление отсутствует
198	-	-	438116.62	2327668.17	Фотограмметрический метод	0.1	Закрепление отсутствует
н215У	-	-	438116.34	2327668.17	Фотограмметрический метод	0.1	Закрепление отсутствует
н214У	-	-	438115.99	2327668.18	Фотограмметрический метод	0.1	Закрепление отсутствует
н213У	-	-	438109.39	2327668.30	Фотограмметрический метод	0.1	Закрепление отсутствует
н212У	-	-	438107.40	2327668.61	Фотограмметрический метод	0.1	Закрепление отсутствует
н211У	-	-	438101.56	2327668.47	Фотограмметрический метод	0.1	Закрепление отсутствует
н210У	-	-	438096.70	2327667.41	Фотограмметрический метод	0.1	Закрепление отсутствует
197	438088.49	2327666.80	438088.60	2327667.63	Фотограмметрический метод	0.1	Закрепление отсутствует
213	438081.87	2327651.94	438081.87	2327651.94	Фотограмметрический метод	0.1	Закрепление отсутствует
204	438081.34	2327647.82	438081.34	2327647.82	Фотограмметрический метод	0.1	Закрепление отсутствует

2. Сведения о частях границ уточняемого земельного участка с кадастровым номером 47:12:0104002:73 :

Обозначение части границ		Горизонтальное проложение (S), м	Описание прохождения части границ	Сведения о согласовании местоположения границ (согласовано/спорное)
от т.	до т.			
1	2	3	4	5
204	205	3.86	-	-
205	206	3.42	-	-
206	207	3.56	-	-
207	208	13.84	-	-
208	209	14.25	-	-
209	210	5.23	-	-
210	211	6.82	-	-
211	110	0.93	-	-
110	212	5.67	-	-
212	198	25.45	-	-
198	198	0.66	-	-
198	н215У	0.28	-	-
н215У	н214У	0.35	-	-
н214У	н213У	6.60	-	-
н213У	н212У	2.01	-	-
н212У	н211У	5.84	-	-
н211У	н210У	4.97	-	-
н210У	197	8.10	-	-
197	213	17.07	-	-
213	204	4.15	-	-

3. Сведения о характеристиках уточняемого земельного участка с кадастровым номером 47:12:0104002:73 :

№ п/п	Наименование характеристики	Значение характеристики
1	2	3
1.	Сведения об адресе земельного участка	-
1.1.	Сведения об ином месте нахождения земельного участка, не являющегося объектом адресации, в структурированном виде	-
1.2.	Дополнительные сведения о месте нахождения земельного участка	-
2.	Площадь земельного участка ± величина погрешности определения (вычисления) площади ($P \pm \Delta P$), м ²	1076 ± 11
3.	Формула, примененная для расчета предельной допустимой погрешности определения площади земельного участка, с подставленными значениями и итоговые (вычисленные) значения (ΔP), м ²	$\Delta P = 3.5 * M_t * \sqrt{P} = 3.5 * 0,1 * \sqrt{1076} = 11$
4.	Площадь земельного участка согласно сведениям Единого государственного реестра недвижимости (Ркад), м ²	1035
5.	Оценка расхождения Р и Ркад (Р - Ркад), м ²	41
6.	Предельные минимальный и максимальный размеры земельного участка (Рмин и Рмакс), м ²	-
7.	Кадастровый номер или иной государственный учетный номер (инвентарный) объекта недвижимости, расположенного на земельном участке	-

3. Сведения о характеристиках уточняемого земельного участка с кадастровым номером 47:12:0104002:73 :

№ п/п	Наименование характеристики	Значение характеристики
1	2	3
8.	Вид (виды) разрешенного использования	под жилую застройку - индивидуальную
8.1.	Дополнительные сведения об использовании земельного участка	-
9.	Сведения о земельных участках (землях общего пользования, территории общего пользования), посредством которых обеспечивается доступ	Земли общего пользования
10.	Иные сведения	-

4. Пояснения к сведениям об уточняемом земельном участке с кадастровым номером 47:12:0104002:73 :

1.	-
----	---

--	--

Сведения об уточняемых земельных участках, необходимые для исправления реестровых ошибок в сведениях о местоположении их границ

1. Сведения о характерных точках границ уточняемого земельного участка с кадастровым номером 47:12:0104002:77 :

Система координат МСК 47 зона 2					Зона № 2		
Обозначение характерных точек границ	Координаты, м				Метод определения координат	Формулы, примененные для расчета средней квадратической погрешности определения координат характерных точек границ (Mt), с подставленными в такие формулы значениями и итоговые (вычисленные) значения Mt, м	Описание закрепления точки
	содержатся в Едином государственном реестре недвижимости		определены в результате выполнения комплексных кадастровых работ				
	X	Y	X	Y			
1	2	3	4	5	6	7	8
47:12:0104002:77 (1)						-	
214	438134.48	2327711.12	438134.48	2327711.12	Фотограмметрический метод	0.1	Закрепление отсутствует
215	438118.45	2327705.73	438118.45	2327705.73	Фотограмметрический метод	0.1	Закрепление отсутствует
216	438117.30	2327698.65	438117.30	2327698.65	Фотограмметрический метод	0.1	Закрепление отсутствует
n166У	-	-	438117.29	2327694.48	Фотограмметрический метод	0.1	Закрепление отсутствует
200	438117.28	2327693.26	438117.28	2327693.26	Фотограмметрический метод	0.1	Закрепление отсутствует
199	438117.25	2327682.62	438117.25	2327682.62	Фотограмметрический метод	0.1	Закрепление отсутствует
114	-	-	438116.67	2327669.43	Фотограмметрический метод	0.1	Закрепление отсутствует
198	-	-	438116.62	2327668.17	Фотограмметрический метод	0.1	Закрепление отсутствует
114	438116.05	2327669.40	438116.59	2327667.51	Фотограмметрический метод	0.1	Закрепление отсутствует
113	438131.45	2327670.19	-	-	-	0.1	Маркировка на здании (сооружении, заборе)
217	438138.92	2327670.59	438138.81	2327669.53	Фотограмметрический метод	0.1	Закрепление отсутствует
218	438138.50	2327679.94	438138.50	2327679.94	Фотограмметрический метод	0.1	Закрепление отсутствует
219	438135.61	2327681.01	438135.61	2327681.01	Фотограмметрический метод	0.1	Закрепление отсутствует
220	438132.44	2327681.45	438132.44	2327681.45	Фотограмметрический метод	0.1	Закрепление отсутствует
221	438133.79	2327699.22	438133.79	2327699.22	Фотограмметрический метод	0.1	Закрепление отсутствует
214	438134.48	2327711.12	438134.48	2327711.12	Фотограмметрический метод	0.1	Закрепление отсутствует
47:12:0104002:77 (2)						-	
222	438089.40	2327688.26	438089.89	2327687.35	Фотограмметрический метод	0.1	Закрепление отсутствует
223	438079.53	2327690.08	438079.53	2327690.08	Фотограмметрический метод	0.1	Закрепление отсутствует
224	438077.20	2327686.62	438077.20	2327686.62	Фотограмметрический метод	0.1	Закрепление отсутствует

1. Сведения о характерных точках границ уточняемого земельного участка с кадастровым номером 47:12:0104002:77 :

Система координат МСК 47 зона 2					Зона № 2		
Обозначение характерных точек границ	Координаты, м				Метод определения координат	Формулы, примененные для расчета средней квадратической погрешности определения координат характерных точек границ (Mt), с подставленными в такие формулы значениями и итоговые (вычисленные) значения Mt, м	Описание закрепления точки
	содержатся в Едином государственном реестре недвижимости		определены в результате выполнения комплексных кадастровых работ				
	X	Y	X	Y			
1	2	3	4	5	6	7	8
225	438068.00	2327660.24	438068.00	2327660.24	Фотограмметрический метод	0.1	Закрепление отсутствует
226	438067.53	2327657.28	438067.29	2327656.90	Фотограмметрический метод	0.1	Закрепление отсутствует
227	438076.40	2327655.83	-	-	-	0.1	Штырь, арматура, стержень
228	438076.89	2327658.79	-	-	-	0.1	Штырь, арматура, стержень
229	438079.54	2327658.36	438080.78	2327654.57	Фотограмметрический метод	0.1	Закрепление отсутствует
230	438086.16	2327664.74	438086.16	2327664.74	Фотограмметрический метод	0.1	Закрепление отсутствует
231	438087.78	2327668.47	438087.78	2327668.47	Фотограмметрический метод	0.1	Закрепление отсутствует
222	438089.40	2327688.26	438089.89	2327687.35	Фотограмметрический метод	0.1	Закрепление отсутствует

2. Сведения о частях границ уточняемого земельного участка с кадастровым номером 47:12:0104002:77 :

Обозначение части границ		Горизонтальное проложение (S), м	Описание прохождения части границ	Сведения о согласовании местоположения границ (согласовано/спорное)
от т.	до т.			
1	2	3	4	5
47:12:0104002:77 (1)				
214	215	16.91	-	-
215	216	7.17	-	-
216	н166У	4.17	-	-
н166У	200	1.22	-	-
200	199	10.64	-	-
199	114	13.20	-	-
114	198	1.26	-	-
198	114	0.66	-	-
114	217	22.31	-	-
217	218	10.41	-	-
218	219	3.08	-	-
219	220	3.20	-	-
220	221	17.82	-	-
221	214	11.92	-	-
47:12:0104002:77 (2)				

2. Сведения о частях границ уточняемого земельного участка с кадастровым номером 47:12:0104002:77 :				
Обозначение части границ		Горизонтальное проложение (S), м	Описание прохождения части границ	Сведения о согласовании местоположения границ (согласовано/спорное)
от т.	до т.			
1	2	3	4	5
222	223	10.71	-	-
223	224	4.17	-	-
224	225	27.94	-	-
225	226	3.41	-	-
226	229	13.69	-	-
229	230	11.51	-	-
230	231	4.07	-	-
231	222	19.00	-	-
3. Сведения о характеристиках уточняемого земельного участка с кадастровым номером 47:12:0104002:77 :				
№ п/п	Наименование характеристики		Значение характеристики	
1	2		3	
1.	Сведения об адресе земельного участка		-	
1.1.	Сведения об ином месте нахождения земельного участка, не являющегося объектом адресации, в структурированном виде		-	
1.2.	Дополнительные сведения о месте нахождения земельного участка		-	
2.	Площадь земельного участка ± величина погрешности определения (вычисления) площади ($P \pm \Delta P$), м ²		1203 ± 12 705.89 ± 9.30 (1) 496.98 ± 7.80 (2)	
3.	Формула, примененная для расчета предельной допустимой погрешности определения площади земельного участка, с подставленными значениями и итоговые (вычисленные) значения (ΔP), м ²		$\Delta P = 3.5 * M_t * \sqrt{P} = 3.5 * 0,1 * \sqrt{1203} = 12$ (1) $\Delta P = 3.5 * M_t * \sqrt{P} = 3.5 * 0,1 * \sqrt{705.89} = 9.3$ 0 (2) $\Delta P = 3.5 * M_t * \sqrt{P} = 3.5 * 0,1 * \sqrt{496.98} = 7.8$ 0	
4.	Площадь земельного участка согласно сведениям Единого государственного реестра недвижимости (Ркад), м ²		1140	
5.	Оценка расхождения P и Ркад (P - Ркад), м ²		63	
6.	Предельные минимальный и максимальный размеры земельного участка (Рмин и Рмакс), м ²		- -	
7.	Кадастровый номер или иной государственный учетный номер (инвентарный) объекта недвижимости, расположенного на земельном участке		47:12:0104001:146	
8.	Вид (виды) разрешенного использования		Для ведения личного подсобного хозяйства	
8.1.	Дополнительные сведения об использовании земельного участка		-	
9.	Сведения о земельных участках (землях общего пользования, территории общего пользования), посредством которых обеспечивается доступ		Земли общего пользования (1) Земли общего пользования (2) Земли общего пользования	
10.	Иные сведения		-	
4. Пояснения к сведениям об уточняемом земельном участке с кадастровым номером 47:12:0104002:77 :				
1.	-			

Сведения об уточняемых земельных участках, необходимые для исправления реестровых ошибок в сведениях о местоположении их границ

1. Сведения о характерных точках границ уточняемого земельного участка с кадастровым номером 47:12:0104002:389 :

Система координат 47.2					Зона № 2		
Обозначение характерных точек границ	Координаты, м				Метод определения координат	Формулы, примененные для расчета средней квадратической погрешности определения координат характерных точек границ (Mt), с подставленными в такие формулы значениями и итоговые (вычисленные) значения Mt, м	Описание закрепления точки
	содержатся в Едином государственном реестре недвижимости		определены в результате выполнения комплексных кадастровых работ				
	X	Y	X	Y			
1	2	3	4	5	6	7	8
232	438148.03	2327736.76	438148.03	2327736.76	Фотограмметрический метод	0.1	Закрепление отсутствует
233	438147.73	2327741.61	438147.73	2327741.61	Фотограмметрический метод	0.1	Закрепление отсутствует
234	438138.54	2327744.57	438147.13	2327748.57	Фотограмметрический метод	0.1	Закрепление отсутствует
235	438135.62	2327749.23	438135.62	2327749.23	Фотограмметрический метод	0.1	Закрепление отсутствует
236	438132.37	2327749.64	438132.37	2327749.64	Фотограмметрический метод	0.1	Закрепление отсутствует
237	438113.24	2327752.10	438113.24	2327752.10	Фотограмметрический метод	0.1	Закрепление отсутствует
238	438109.63	2327724.55	438109.63	2327724.55	Фотограмметрический метод	0.1	Закрепление отсутствует
239	438139.06	2327735.98	438139.06	2327735.98	Фотограмметрический метод	0.1	Закрепление отсутствует
232	438148.03	2327736.76	438148.03	2327736.76	Фотограмметрический метод	0.1	Закрепление отсутствует

2. Сведения о частях границ уточняемого земельного участка с кадастровым номером 47:12:0104002:389 :

Обозначение части границ		Горизонтальное проложение (S), м	Описание прохождения части границ	Сведения о согласовании местоположения границ (согласовано/спорное)
от т.	до т.			
1	2	3	4	5
232	233	4.86	-	-
233	234	6.99	-	-
234	235	11.53	-	-
235	236	3.28	-	-
236	237	19.29	-	-
237	238	27.79	-	-
238	239	31.57	-	-
239	232	9.00	-	-

3. Сведения о характеристиках уточняемого земельного участка с кадастровым номером 47:12:0104002:389 :

№ п/п	Наименование характеристики	Значение характеристики
1	2	3
1.	Сведения об адресе земельного участка	-

3. Сведения о характеристиках уточняемого земельного участка с кадастровым номером 47:12:0104002:389 :		
№ п/п	Наименование характеристики	Значение характеристики
1	2	3
1.1.	Сведения об ином месте нахождения земельного участка, не являющегося объектом адресации, в структурированном виде	-
1.2.	Дополнительные сведения о месте нахождения земельного участка	-
2.	Площадь земельного участка ± величина погрешности определения (вычисления) площади ($P \pm \Delta P$), м ²	657 ± 9
3.	Формула, примененная для расчета предельной допустимой погрешности определения площади земельного участка, с подставленными значениями и итоговые (вычисленные) значения (ΔP), м ²	$\Delta P = 3.5 * M_t * \sqrt{P} = 3.5 * 0,1 * \sqrt{657} = 9$
4.	Площадь земельного участка согласно сведениям Единого государственного реестра недвижимости ($R_{\text{кад}}$), м ²	600
5.	Оценка расхождения P и $R_{\text{кад}}$ ($P - R_{\text{кад}}$), м ²	57
6.	Предельные минимальный и максимальный размеры земельного участка ($R_{\text{мин}}$ и $R_{\text{макс}}$), м ²	- -
7.	Кадастровый номер или иной государственный учетный номер (инвентарный) объекта недвижимости, расположенного на земельном участке	-
8.	Вид (виды) разрешенного использования	для индивидуального жилищного строительства
8.1.	Дополнительные сведения об использовании земельного участка	-
9.	Сведения о земельных участках (землях общего пользования, территории общего пользования), посредством которых обеспечивается доступ	Земли общего пользования
10.	Иные сведения	-
4. Пояснения к сведениям об уточняемом земельном участке с кадастровым номером 47:12:0104002:389 :		
1.	-	

Сведения об уточняемых земельных участках, необходимые для исправления реестровых ошибок в сведениях о местоположении их границ

1. Сведения о характерных точках границ уточняемого земельного участка с кадастровым номером 47:12:0104002:390 :

Система координат 47.2					Зона № 2		
Обозначение характерных точек границ	Координаты, м				Метод определения координат	Формулы, примененные для расчета средней квадратической погрешности определения координат характерных точек границ (Mt), с подставленными значениями и итоговые (вычисленные) значения Mt, м	Описание закрепления точки
	содержатся в Едином государственном реестре недвижимости		определены в результате выполнения комплексных кадастровых работ				
	X	Y	X	Y			
1	2	3	4	5	6	7	8
238	438109.63	2327724.55	438109.63	2327724.55	Фотограмметрический метод	0.1	Закрепление отсутствует
237	438113.24	2327752.10	438113.24	2327752.10	Фотограмметрический метод	0.1	Закрепление отсутствует
240	438093.08	2327754.70	438093.08	2327754.70	Фотограмметрический метод	0.1	Закрепление отсутствует
241	438079.84	2327756.40	438079.71	2327756.58	Фотограмметрический метод	0.1	Закрепление отсутствует
183	-	-	438071.19	2327732.57	Фотограмметрический метод	0.1	Закрепление отсутствует
242	438071.51	2327730.55	438073.76	2327728.91	Фотограмметрический метод	0.1	Закрепление отсутствует
243	438076.62	2327727.90	-	-	-	0.1	-
244	438082.71	2327725.38	-	-	-	0.1	-
245	438089.40	2327719.70	-	-	-	0.1	-
246	438096.94	2327719.62	438096.88	2327719.33	Фотограмметрический метод	0.1	Закрепление отсутствует
238	438109.63	2327724.55	438109.63	2327724.55	Фотограмметрический метод	0.1	Закрепление отсутствует

2. Сведения о частях границ уточняемого земельного участка с кадастровым номером 47:12:0104002:390 :

Обозначение части границ		Горизонтальное проложение (S), м	Описание прохождения части границ	Сведения о согласовании местоположения границ (согласовано/спорное)
от т.	до т.			
1	2	3	4	5
238	237	27.79	-	-
237	240	20.33	-	-
240	241	13.50	-	-
241	183	25.48	-	-
183	242	4.47	-	-
242	246	25.03	-	-
246	238	13.78	-	-

3. Сведения о характеристиках уточняемого земельного участка с кадастровым номером 47:12:0104002:390 :		
№ п/п	Наименование характеристики	Значение характеристики
1	2	3
1.	Сведения об адресе земельного участка	-
1.1.	Сведения об ином месте нахождения земельного участка, не являющегося объектом адресации, в структурированном виде	-
1.2.	Дополнительные сведения о месте нахождения земельного участка	-
2.	Площадь земельного участка ± величина погрешности определения (вычисления) площади ($P \pm \Delta P$), м2	1145 ± 12
3.	Формула, примененная для расчета предельной допустимой погрешности определения площади земельного участка, с подставленными значениями и итоговые (вычисленные) значения (ΔP), м2	$\Delta P = 3.5 * M_t * \sqrt{P} = 3.5 * 0,1 * \sqrt{1145} = 12$
4.	Площадь земельного участка согласно сведениям Единого государственного реестра недвижимости ($R_{\text{кад}}$), м2	1145
5.	Оценка расхождения P и $R_{\text{кад}}$ ($P - R_{\text{кад}}$), м2	-
6.	Предельные минимальный и максимальный размеры земельного участка ($R_{\text{мин}}$ и $R_{\text{макс}}$), м2	- -
7.	Кадастровый номер или иной государственный учетный номер (инвентарный) объекта недвижимости, расположенного на земельном участке	-
8.	Вид (виды) разрешенного использования	для индивидуального жилищного строительства
8.1.	Дополнительные сведения об использовании земельного участка	-
9.	Сведения о земельных участках (землях общего пользования, территории общего пользования), посредством которых обеспечивается доступ	Земли общего пользования
10.	Иные сведения	-
4. Пояснения к сведениям об уточняемом земельном участке с кадастровым номером 47:12:0104002:390 :		
1.	-	

Сведения об уточняемых земельных участках, необходимые для исправления реестровых ошибок в сведениях о местоположении их границ

1. Сведения о характерных точках границ уточняемого земельного участка с кадастровым номером 47:12:0104002:394 :

Система координат 47.2					Зона № 2		
Обозначение характерных точек границ	Координаты, м				Метод определения координат	Формулы, примененные для расчета средней квадратической погрешности определения координат характерных точек границ (Mt), с подставленными в такие формулы значениями и итоговые (вычисленные) значения Mt, м	Описание закрепления точки
	содержатся в Едином государственном реестре недвижимости		определены в результате выполнения комплексных кадастровых работ				
	X	Y	X	Y			
1	2	3	4	5	6	7	8
247	438232.33	2327676.62	438232.33	2327676.62	Фотограмметрический метод	0.1	Закрепление отсутствует
248	438211.29	2327676.80	438211.29	2327676.80	Фотограмметрический метод	0.1	Закрепление отсутствует
249	438210.17	2327651.31	438210.17	2327651.31	Фотограмметрический метод	0.1	Закрепление отсутствует
250	438210.18	2327640.91	438209.81	2327640.69	Фотограмметрический метод	0.1	Закрепление отсутствует
н216У	-	-	438217.35	2327640.09	Фотограмметрический метод	0.1	Закрепление отсутствует
251	438234.20	2327640.35	438234.37	2327639.93	Фотограмметрический метод	0.1	Закрепление отсутствует
252	438233.93	2327644.16	438233.93	2327644.16	Фотограмметрический метод	0.1	Закрепление отсутствует
253	438232.94	2327646.14	438232.94	2327646.14	Фотограмметрический метод	0.1	Закрепление отсутствует
247	438232.33	2327676.62	438232.33	2327676.62	Фотограмметрический метод	0.1	Закрепление отсутствует

2. Сведения о частях границ уточняемого земельного участка с кадастровым номером 47:12:0104002:394 :

Обозначение части границ		Горизонтальное проложение (S), м	Описание прохождения части границ	Сведения о согласовании местоположения границ (согласовано/спорное)
от т.	до т.			
1	2	3	4	5
247	248	21.04	-	-
248	249	25.51	-	-
249	250	10.63	-	-
250	н216У	7.56	-	-
н216У	251	17.02	-	-
251	252	4.25	-	-
252	253	2.21	-	-
253	247	30.49	-	-

3. Сведения о характеристиках уточняемого земельного участка с кадастровым номером 47:12:0104002:394 :

№ п/п	Наименование характеристики	Значение характеристики
1	2	3
1.	Сведения об адресе земельного участка	-

3. Сведения о характеристиках уточняемого земельного участка с кадастровым номером 47:12:0104002:394 :		
№ п/п	Наименование характеристики	Значение характеристики
1	2	3
1.1.	Сведения об ином месте нахождения земельного участка, не являющегося объектом адресации, в структурированном виде	-
1.2.	Дополнительные сведения о месте нахождения земельного участка	-
2.	Площадь земельного участка ± величина погрешности определения (вычисления) площади ($P \pm \Delta P$), м ²	817 ± 10
3.	Формула, примененная для расчета предельной допустимой погрешности определения площади земельного участка, с подставленными значениями и итоговые (вычисленные) значения (ΔP), м ²	$\Delta P = 3.5 * M_t * \sqrt{P} = 3.5 * 0,1 * \sqrt{817} = 10$
4.	Площадь земельного участка согласно сведениям Единого государственного реестра недвижимости ($R_{\text{кад}}$), м ²	803
5.	Оценка расхождения P и $R_{\text{кад}}$ ($P - R_{\text{кад}}$), м ²	14
6.	Предельные минимальный и максимальный размеры земельного участка ($R_{\text{мин}}$ и $R_{\text{макс}}$), м ²	- -
7.	Кадастровый номер или иной государственный учетный номер (инвентарный) объекта недвижимости, расположенного на земельном участке	47:12:0104002:395
8.	Вид (виды) разрешенного использования	для индивидуального жилищного строительства
8.1.	Дополнительные сведения об использовании земельного участка	-
9.	Сведения о земельных участках (землях общего пользования, территории общего пользования), посредством которых обеспечивается доступ	Земли общего пользования
10.	Иные сведения	-
4. Пояснения к сведениям об уточняемом земельном участке с кадастровым номером 47:12:0104002:394 :		
1.	-	

Сведения об уточняемых земельных участках, необходимые для исправления реестровых ошибок в сведениях о местоположении их границ

1. Сведения о характерных точках границ уточняемого земельного участка с кадастровым номером 47:12:0104002:11 :

Система координат МСК 47 зона 2					Зона № 2		
Обозначение характерных точек границ	Координаты, м				Метод определения координат	Формулы, примененные для расчета средней квадратической погрешности определения координат характерных точек границ (Mt), с подставленными в такие формулы значениями и итоговые (вычисленные) значения Mt, м	Описание закрепления точки
	содержатся в Едином государственном реестре недвижимости		определены в результате выполнения комплексных кадастровых работ				
	X	Y	X	Y			
1	2	3	4	5	6	7	8
35	438355.81	2327720.40	438355.81	2327720.40	Фотограмметрический метод	0.1	Закрепление отсутствует
270	438341.51	2327722.54	438341.51	2327722.54	Фотограмметрический метод	0.1	Закрепление отсутствует
271	438340.33	2327713.83	438340.33	2327713.83	Фотограмметрический метод	0.1	Закрепление отсутствует
н217У	-	-	438341.04	2327706.03	Фотограмметрический метод	0.1	Закрепление отсутствует
н199У	-	-	438337.25	2327705.87	Фотограмметрический метод	0.1	Закрепление отсутствует
177	-	-	438337.40	2327702.53	Фотограмметрический метод	0.1	Закрепление отсутствует
272	438340.09	2327638.92	438336.92	2327633.67	Фотограмметрический метод	0.1	Закрепление отсутствует
н218У	-	-	438353.92	2327633.42	Фотограмметрический метод	0.1	Закрепление отсутствует
41	438353.84	2327638.85	438353.92	2327636.79	Фотограмметрический метод	0.1	Закрепление отсутствует
41	-	-	438353.84	2327638.85	Фотограмметрический метод	0.1	Закрепление отсутствует
40	438353.63	2327644.34	438353.63	2327644.34	Фотограмметрический метод	0.1	Закрепление отсутствует
39	438353.93	2327673.48	438353.93	2327673.48	Фотограмметрический метод	0.1	Закрепление отсутствует
38	438354.83	2327699.63	438354.83	2327699.63	Фотограмметрический метод	0.1	Закрепление отсутствует
37	438355.04	2327702.57	438355.04	2327702.57	Фотограмметрический метод	0.1	Закрепление отсутствует
36	438355.36	2327712.58	438355.36	2327712.58	Фотограмметрический метод	0.1	Закрепление отсутствует
35	438355.81	2327720.40	438355.81	2327720.40	Фотограмметрический метод	0.1	Закрепление отсутствует

2. Сведения о частях границ уточняемого земельного участка с кадастровым номером 47:12:0104002:11 :

Обозначение части границ		Горизонтальное проложение (S), м	Описание прохождения части границ	Сведения о согласовании местоположения границ (согласовано/спорное)
от т.	до т.			
1	2	3	4	5
35	270	14.46	-	-
270	271	8.79	-	-
271	н217У	7.83	-	-

2. Сведения о частях границ уточняемого земельного участка с кадастровым номером 47:12:0104002:11 :				
Обозначение части границ		Горизонтальное проложение (S), м	Описание прохождения части границ	Сведения о согласовании местоположения границ (согласовано/спорное)
от т.	до т.			
1	2	3	4	5
н217У	н199У	3.79	-	-
н199У	177	3.34	-	-
177	272	68.86	-	-
272	н218У	17.00	-	-
н218У	41	3.37	-	-
41	41	2.06	-	-
41	40	5.49	-	-
40	39	29.14	-	-
39	38	26.17	-	-
38	37	2.95	-	-
37	36	10.02	-	-
36	35	7.83	-	-
3. Сведения о характеристиках уточняемого земельного участка с кадастровым номером 47:12:0104002:11 :				
№ п/п	Наименование характеристики		Значение характеристики	
1	2		3	
1.	Сведения об адресе земельного участка		-	
1.1.	Сведения об ином месте нахождения земельного участка, не являющегося объектом адресации, в структурированном виде		-	
1.2.	Дополнительные сведения о месте нахождения земельного участка		-	
2.	Площадь земельного участка ± величина погрешности определения (вычисления) площади (P ± ΔP), м ²		1455 ± 13	
3.	Формула, примененная для расчета предельной допустимой погрешности определения площади земельного участка, с подставленными значениями и итоговые (вычисленные) значения (ΔP), м ²		ΔP=3.5*Mt*√P=3.5*0,1*√1455=13	
4.	Площадь земельного участка согласно сведениям Единого государственного реестра недвижимости (P _{кад}), м ²		1165	
5.	Оценка расхождения P и P _{кад} (P - P _{кад}), м ²		290	
6.	Предельные минимальный и максимальный размеры земельного участка (P _{мин} и P _{макс}), м ²		- -	
7.	Кадастровый номер или иной государственный учетный номер (инвентарный) объекта недвижимости, расположенного на земельном участке		47:12:0104001:190	
8.	Вид (виды) разрешенного использования		под жилую застройку - индивидуальную	
8.1.	Дополнительные сведения об использовании земельного участка		-	
9.	Сведения о земельных участках (землях общего пользования, территории общего пользования), посредством которых обеспечивается доступ		Земли общего пользования	
10.	Иные сведения		-	
4. Пояснения к сведениям об уточняемом земельном участке с кадастровым номером 47:12:0104002:11 :				
1.	-			

**Описание местоположения зданий, сооружений,
объектов незавершенного строительства на земельном участке**

1. Сведения о характерных точках контура объекта недвижимости с кадастровым номером : 47:10:0000000:1930 :

Система координат МСК-47, зона 2

Зона № 2

Обозначение характерных точек контура	Содержатся в Едином государственном реестре недвижимости			Определены в ходе выполнения комплексных кадастровых работ			Метод определения координат	Формулы, примененные для расчета средней квадратической погрешности определения координат характерных точек (Mt), м, с подставленными в такие формулы значениями и итоговые (вычисленные) значения Mt, м
	Координаты, м		Радиус, м	Координаты, м		Радиус, м		
	X	Y	R	X	Y	R		
1	2	3	4	5	6	7	8	9
h1O	-	-	-	438428.64	2327685.53	-	Фотограмметрический метод	0.1
h2O	-	-	-	438429.64	2327691.95	-	Фотограмметрический метод	0.1
h3O	-	-	-	438431.24	2327691.68	-	Фотограмметрический метод	0.1
h4O	-	-	-	438431.99	2327696.78	-	Фотограмметрический метод	0.1
h5O	-	-	-	438424.37	2327698.13	-	Фотограмметрический метод	0.1
h6O	-	-	-	438424.34	2327697.98	-	Фотограмметрический метод	0.1
h7O	-	-	-	438422.33	2327686.65	-	Фотограмметрический метод	0.1
h1O	-	-	-	438428.64	2327685.53	-	Фотограмметрический метод	0.1

2. Сведения о характеристиках объекта недвижимости с кадастровым номером : 47:10:0000000:1930 :

№ п/п	Наименование характеристики	Значение характеристики
1	2	3
1.	Вид объекта недвижимости	здание
2.	Ранее присвоенный государственный учетный номер (инвентарный) здания, сооружения, объекта незавершенного строительства	-
3.	Кадастровый номер земельного участка (земельных участков), в границах которого (которых) расположены здание, сооружение, объект незавершенного строительства	47:12:0104002:6
4.	Уникальный учетный номер кадастрового квартала, в границах которого расположены здание, сооружение, объект незавершенного строительства	47:12:0104002
5.	Сведения об адресе здания, сооружения, объекта незавершенного строительства	Российская Федерация, Ленинградская область, район Волховский, город Волхов, микрорайон Плеханово, дом 62
5.1.	Сведения об ином месте нахождения здания, сооружения, объекта незавершенного строительства, не являющегося объектом адресации, в структурированном виде	-
5.2.	Дополнительные сведения о месте нахождения здания, сооружения, объекта незавершенного строительства	-

2. Сведения о характеристиках объекта недвижимости с кадастровым номером : 47:10:0000000:1930 :

№ п/п	Наименование характеристики	Значение характеристики
1	2	3
6.	Иные сведения	-

3. Пояснения к сведениям об объекте недвижимости с кадастровым номером 47:10:0000000:1930 :

1.	-
----	---

--	--

**Описание местоположения зданий, сооружений,
объектов незавершенного строительства на земельном участке**

1. Сведения о характерных точках контура объекта недвижимости с кадастровым номером : 47:10:0000000:1981 :

Система координат МСК-47, зона 2

Зона № 2

Обозначение характерных точек контура	Содержатся в Едином государственном реестре недвижимости			Определены в ходе выполнения комплексных кадастровых работ			Метод определения координат	Формулы, примененные для расчета средней квадратической погрешности определения координат характерных точек (Mt), м, с подставленными в такие формулы значениями и итоговые (вычисленные) значения Mt, м
	Координаты, м		Радиус, м	Координаты, м		Радиус, м		
	X	Y	R	X	Y	R		
1	2	3	4	5	6	7	8	9
н8О	-	-	-	438331.36	2327699.75	-	Фотограмметрический метод	0.1
н9О	-	-	-	438331.51	2327707.35	-	Фотограмметрический метод	0.1
н10О	-	-	-	438334.18	2327707.41	-	Фотограмметрический метод	0.1
н11О	-	-	-	438334.31	2327713.95	-	Фотограмметрический метод	0.1
н12О	-	-	-	438319.51	2327714.24	-	Фотограмметрический метод	0.1
н13О	-	-	-	438319.15	2327699.99	-	Фотограмметрический метод	0.1
н8О	-	-	-	438331.36	2327699.75	-	Фотограмметрический метод	0.1

2. Сведения о характеристиках объекта недвижимости с кадастровым номером : 47:10:0000000:1981 :

№ п/п	Наименование характеристики	Значение характеристики
1	2	3
1.	Вид объекта недвижимости	здание
2.	Ранее присвоенный государственный учетный номер (инвентарный) здания, сооружения, объекта незавершенного строительства	-
3.	Кадастровый номер земельного участка (земельных участков), в границах которого (которых) расположены здание, сооружение, объект незавершенного строительства	47:12:0104002:46
4.	Уникальный учетный номер кадастрового квартала, в границах которого расположены здание, сооружение, объект незавершенного строительства	47:12:0104002
5.	Сведения об адресе здания, сооружения, объекта незавершенного строительства	Российская Федерация, Ленинградская область, район Волховский, город Волхов, микрорайон Плеханово, дом 59
5.1.	Сведения об ином месте нахождения здания, сооружения, объекта незавершенного строительства, не являющегося объектом адресации, в структурированном виде	-
5.2.	Дополнительные сведения о месте нахождения здания, сооружения, объекта незавершенного строительства	-
6.	Иные сведения	-

3. Пояснения к сведениям об объекте недвижимости с кадастровым номером 47:10:0000000:1981 :

1.

-

Описание местоположения зданий, сооружений, объектов незавершенного строительства на земельном участке

1. Сведения о характерных точках контура объекта недвижимости с кадастровым номером : 47:10:0402001:286 :

Система координат МСК-47, зона 2

Зона № 2

Обозначение характерных точек контура	Содержатся в Едином государственном реестре недвижимости			Определены в ходе выполнения комплексных кадастровых работ			Метод определения координат	Формулы, примененные для расчета средней квадратической погрешности определения координат характерных точек (Mt), м, с подставленными в такие формулы значениями и итоговые (вычисленные) значения Mt, м
	Координаты, м		Радиус, м	Координаты, м		Радиус, м		
	X	Y	R	X	Y	R		
1	2	3	4	5	6	7	8	9
n140	-	-	-	438246.05	2327696.40	-	Фотограмметрический метод	0.1
n150	-	-	-	438245.90	2327709.20	-	Фотограмметрический метод	0.1
n160	-	-	-	438239.00	2327709.12	-	Фотограмметрический метод	0.1
n170	-	-	-	438239.15	2327696.32	-	Фотограмметрический метод	0.1
n140	-	-	-	438246.05	2327696.40	-	Фотограмметрический метод	0.1

2. Сведения о характеристиках объекта недвижимости с кадастровым номером : 47:10:0402001:286 :

№ п/п	Наименование характеристики	Значение характеристики
1	2	3
1.	Вид объекта недвижимости	здание
2.	Ранее присвоенный государственный учетный номер (инвентарный) здания, сооружения, объекта незавершенного строительства	-
3.	Кадастровый номер земельного участка (земельных участков), в границах которого (которых) расположены здание, сооружение, объект незавершенного строительства	47:12:0104002:83
4.	Уникальный учетный номер кадастрового квартала, в границах которого расположены здание, сооружение, объект незавершенного строительства	47:12:0104002
5.	Сведения об адресе здания, сооружения, объекта незавершенного строительства	Российская Федерация, Ленинградская область, район Волховский, поселок Волхов, дом 56
5.1.	Сведения об ином месте нахождения здания, сооружения, объекта незавершенного строительства, не являющегося объектом адресации, в структурированном виде	-
5.2.	Дополнительные сведения о месте нахождения здания, сооружения, объекта незавершенного строительства	-
6.	Иные сведения	-

3. Пояснения к сведениям об объекте недвижимости с кадастровым номером 47:10:0402001:286 :

1.	-
----	---

Описание местоположения зданий, сооружений, объектов незавершенного строительства на земельном участке

1. Сведения о характерных точках контура объекта недвижимости с кадастровым номером : 47:12:0000000:675 :

Система координат МСК-47, зона 2

Зона № 2

Обозначение характерных точек контура	Содержатся в Едином государственном реестре недвижимости			Определены в ходе выполнения комплексных кадастровых работ			Метод определения координат	Формулы, примененные для расчета средней квадратической погрешности определения координат характерных точек (Mt), м, с подставленными в такие формулы значениями и итоговые (вычисленные) значения Mt, м
	Координаты, м		Радиус, м	Координаты, м		Радиус, м		
	X	Y	R	X	Y	R		
1	2	3	4	5	6	7	8	9
н180	-	-	-	438465.98	2327681.50	-	Фотограмметрический метод	0.1
н190	-	-	-	438467.03	2327692.20	-	Фотограмметрический метод	0.1
н200	-	-	-	438461.64	2327692.73	-	Фотограмметрический метод	0.1
н210	-	-	-	438461.63	2327692.60	-	Фотограмметрический метод	0.1
н220	-	-	-	438460.59	2327682.03	-	Фотограмметрический метод	0.1
н180	-	-	-	438465.98	2327681.50	-	Фотограмметрический метод	0.1

2. Сведения о характеристиках объекта недвижимости с кадастровым номером : 47:12:0000000:675 :

№ п/п	Наименование характеристики	Значение характеристики
1	2	3
1.	Вид объекта недвижимости	здание
2.	Ранее присвоенный государственный учетный номер (инвентарный) здания, сооружения, объекта незавершенного строительства	-
3.	Кадастровый номер земельного участка (земельных участков), в границах которого (которых) расположены здание, сооружение, объект незавершенного строительства	47:12:0104002:3
4.	Уникальный учетный номер кадастрового квартала, в границах которого расположены здание, сооружение, объект незавершенного строительства	47:12:0104002
5.	Сведения об адресе здания, сооружения, объекта незавершенного строительства	Российская Федерация, Ленинградская область, район Волховский, город Волхов, дом 63
5.1.	Сведения об ином месте нахождения здания, сооружения, объекта незавершенного строительства, не являющегося объектом адресации, в структурированном виде	-
5.2.	Дополнительные сведения о месте нахождения здания, сооружения, объекта незавершенного строительства	-
6.	Иные сведения	-

3. Пояснения к сведениям об объекте недвижимости с кадастровым номером 47:12:0000000:675 :

1.	-
----	---

Описание местоположения зданий, сооружений, объектов незавершенного строительства на земельном участке

1. Сведения о характерных точках контура объекта недвижимости с кадастровым номером : 47:12:0000000:676 :

Система координат МСК-47, зона 2

Зона № 2

Обозначение характерных точек контура	Содержатся в Едином государственном реестре недвижимости			Определены в ходе выполнения комплексных кадастровых работ			Метод опреде ления коор динат	Формулы, примененные для расчета средней квадратической погрешности определения координат характерных точек (Mt), м, с подставленными в такие формулы значениями и итоговые (вычисленные) значения Mt, м
	Координаты, м		Ради ус, м	Координаты, м		Ради ус, м		
	X	Y	R	X	Y	R		
1	2	3	4	5	6	7	8	9
н23О	-	-	-	438027.85	2327618.07	-	Фотограмметри ческий метод	0.1
н24О	-	-	-	438027.83	2327628.91	-	Фотограмметри ческий метод	0.1
н25О	-	-	-	438017.72	2327628.77	-	Фотограмметри ческий метод	0.1
н26О	-	-	-	438018.09	2327611.85	-	Фотограмметри ческий метод	0.1
н27О	-	-	-	438023.02	2327611.98	-	Фотограмметри ческий метод	0.1
н28О	-	-	-	438022.99	2327616.15	-	Фотограмметри ческий метод	0.1
н29О	-	-	-	438024.69	2327616.15	-	Фотограмметри ческий метод	0.1
н30О	-	-	-	438024.69	2327618.06	-	Фотограмметри ческий метод	0.1
н23О	-	-	-	438027.85	2327618.07	-	Фотограмметри ческий метод	0.1

2. Сведения о характеристиках объекта недвижимости с кадастровым номером : 47:12:0000000:676 :

№ п/п	Наименование характеристики	Значение характеристики
1	2	3
1.	Вид объекта недвижимости	здание
2.	Ранее присвоенный государственный учетный номер (инвентарный) здания, сооружения, объекта незавершенного строительства	-
3.	Кадастровый номер земельного участка (земельных участков), в границах которого (которых) расположены здание, сооружение, объект незавершенного строительства	47:12:0104002:27
4.	Уникальный учетный номер кадастрового квартала, в границах которого расположены здание, сооружение, объект незавершенного строительства	47:12:0104002
5.	Сведения об адресе здания, сооружения, объекта незавершенного строительства	Российская Федерация, Ленинградская область, район Волховский, город Волхов, микрорайон Плеханово, дом 50
5.1.	Сведения об ином месте нахождения здания, сооружения, объекта незавершенного строительства, не являющегося объектом адресации, в структурированном виде	-

2. Сведения о характеристиках объекта недвижимости с кадастровым номером : 47:12:0000000:676 :

№ п/п	Наименование характеристики	Значение характеристики
1	2	3
5.2.	Дополнительные сведения о месте нахождения здания, сооружения, объекта незавершенного строительства	-
6.	Иные сведения	-

3. Пояснения к сведениям об объекте недвижимости с кадастровым номером 47:12:0000000:676 :

1.	-
----	---

Blank area for providing explanations.

**Описание местоположения зданий, сооружений,
объектов незавершенного строительства на земельном участке**

1. Сведения о характерных точках контура объекта недвижимости с кадастровым номером : 47:12:0000000:677 :

Система координат МСК-47, зона 2

Зона № 2

Обозначение характерных точек контура	Содержатся в Едином государственном реестре недвижимости			Определены в ходе выполнения комплексных кадастровых работ			Метод определения координат	Формулы, примененные для расчета средней квадратической погрешности определения координат характерных точек (Mt), м, с подставленными в такие формулы значениями и итоговые (вычисленные) значения Mt, м
	Координаты, м		Радиус, м	Координаты, м		Радиус, м		
	X	Y	R	X	Y	R		
1	2	3	4	5	6	7	8	9
н31О	-	-	-	438064.71	2327699.23	-	Фотограмметрический метод	0.1
н32О	-	-	-	438065.06	2327707.78	-	Фотограмметрический метод	0.1
н33О	-	-	-	438058.67	2327708.03	-	Фотограмметрический метод	0.1
н34О	-	-	-	438058.35	2327699.47	-	Фотограмметрический метод	0.1
н31О	-	-	-	438064.71	2327699.23	-	Фотограмметрический метод	0.1

2. Сведения о характеристиках объекта недвижимости с кадастровым номером : 47:12:0000000:677 :

№ п/п	Наименование характеристики	Значение характеристики
1	2	3
1.	Вид объекта недвижимости	здание
2.	Ранее присвоенный государственный учетный номер (инвентарный) здания, сооружения, объекта незавершенного строительства	-
3.	Кадастровый номер земельного участка (земельных участков), в границах которого (которых) расположены здание, сооружение, объект незавершенного строительства	47:12:0104002:79
4.	Уникальный учетный номер кадастрового квартала, в границах которого расположены здание, сооружение, объект незавершенного строительства	47:12:0104002
5.	Сведения об адресе здания, сооружения, объекта незавершенного строительства	Российская Федерация, Ленинградская область, муниципальный район Волховский, городское поселение Волховское, город Волхов, микрорайон Плеханово, домовладение 54 e89943cf-4695-44dd-9056-9ae13bc5 e64c
5.1.	Сведения об ином месте нахождения здания, сооружения, объекта незавершенного строительства, не являющегося объектом адресации, в структурированном виде	-
5.2.	Дополнительные сведения о месте нахождения здания, сооружения, объекта незавершенного строительства	-
6.	Иные сведения	-

3. Пояснения к сведениям об объекте недвижимости с кадастровым номером 47:12:0000000:677 :

1.

-

**Описание местоположения зданий, сооружений,
объектов незавершенного строительства на земельном участке**

1. Сведения о характерных точках контура объекта недвижимости с кадастровым номером : 47:12:0000000:1084 :

Система координат МСК-47, зона 2

Зона № 2

Обозначение характерных точек контура	Содержатся в Едином государственном реестре недвижимости			Определены в ходе выполнения комплексных кадастровых работ			Метод определения координат	Формулы, примененные для расчета средней квадратической погрешности определения координат характерных точек (Mt), м, с подставленными в такие формулы значениями и итоговые (вычисленные) значения Mt, м
	Координаты, м		Радиус, м	Координаты, м		Радиус, м		
	X	Y	R	X	Y	R		
1	2	3	4	5	6	7	8	9
н350	-	-	-	438498.89	2327669.05	-	Фотограмметрический метод	0.1
н360	-	-	-	438499.59	2327679.69	-	Фотограмметрический метод	0.1
н370	-	-	-	438493.65	2327680.13	-	Фотограмметрический метод	0.1
н380	-	-	-	438493.29	2327674.31	-	Фотограмметрический метод	0.1
н390	-	-	-	438491.67	2327674.41	-	Фотограмметрический метод	0.1
н400	-	-	-	438491.29	2327669.69	-	Фотограмметрический метод	0.1
н350	-	-	-	438498.89	2327669.05	-	Фотограмметрический метод	0.1

2. Сведения о характеристиках объекта недвижимости с кадастровым номером : 47:12:0000000:1084 :

№ п/п	Наименование характеристики	Значение характеристики
1	2	3
1.	Вид объекта недвижимости	здание
2.	Ранее присвоенный государственный учетный номер (инвентарный) здания, сооружения, объекта незавершенного строительства	-
3.	Кадастровый номер земельного участка (земельных участков), в границах которого (которых) расположены здание, сооружение, объект незавершенного строительства	47:12:0104002:4
4.	Уникальный учетный номер кадастрового квартала, в границах которого расположены здание, сооружение, объект незавершенного строительства	47:12:0104002
5.	Сведения об адресе здания, сооружения, объекта незавершенного строительства	Российская Федерация, Ленинградская область, район Волховский, город Волхов, дом 64
5.1.	Сведения об ином месте нахождения здания, сооружения, объекта незавершенного строительства, не являющегося объектом адресации, в структурированном виде	-
5.2.	Дополнительные сведения о месте нахождения здания, сооружения, объекта незавершенного строительства	-
6.	Иные сведения	-

3. Пояснения к сведениям об объекте недвижимости с кадастровым номером 47:12:0000000:1084 :

1.

-

**Описание местоположения зданий, сооружений,
объектов незавершенного строительства на земельном участке**

**1. Сведения о характерных точках контура объекта недвижимости
с кадастровым номером : 47:12:0000000:1085 :**

Система координат МСК-47, зона 2

Зона № 2

Обозначение характерных точек контура	Содержатся в Едином государственном реестре недвижимости			Определены в ходе выполнения комплексных кадастровых работ			Метод опреде ления коор динат	Формулы, примененные для расчета средней квадратической погрешности определения координат характерных точек (Mt), м, с подставленными в такие формулы значениями и итоговые (вычисленные) значения Mt, м
	Координаты, м		Ради ус, м	Координаты, м		Ради ус, м		
	X	Y	R	X	Y	R		
1	2	3	4	5	6	7	8	9
н41О	-	-	-	438571.64	2327650.90	-	Фотограмметри ческий метод	0.1
н42О	-	-	-	438572.14	2327658.36	-	Фотограмметри ческий метод	0.1
н43О	-	-	-	438568.66	2327658.56	-	Фотограмметри ческий метод	0.1
н44О	-	-	-	438568.72	2327663.24	-	Фотограмметри ческий метод	0.1
н45О	-	-	-	438561.66	2327663.48	-	Фотограмметри ческий метод	0.1
н46О	-	-	-	438561.26	2327656.72	-	Фотограмметри ческий метод	0.1
н47О	-	-	-	438558.90	2327656.80	-	Фотограмметри ческий метод	0.1
н48О	-	-	-	438558.60	2327651.22	-	Фотограмметри ческий метод	0.1
н49О	-	-	-	438559.26	2327649.32	-	Фотограмметри ческий метод	0.1
н50О	-	-	-	438561.34	2327648.46	-	Фотограмметри ческий метод	0.1
н51О	-	-	-	438567.40	2327648.48	-	Фотограмметри ческий метод	0.1
н52О	-	-	-	438569.34	2327648.88	-	Фотограмметри ческий метод	0.1
н41О	-	-	-	438571.64	2327650.90	-	Фотограмметри ческий метод	0.1

**2. Сведения о характеристиках объекта недвижимости
с кадастровым номером : 47:12:0000000:1085 :**

№ п/п	Наименование характеристики	Значение характеристики
1	2	3
1.	Вид объекта недвижимости	здание
2.	Ранее присвоенный государственный учетный номер (инвентарный) здания, сооружения, объекта незавершенного строительства	-
3.	Кадастровый номер земельного участка (земельных участков), в границах которого (которых) расположены здание, сооружение, объект незавершенного строительства	47:12:0104002:38
4.	Уникальный учетный номер кадастрового квартала, в границах которого расположены здание, сооружение, объект незавершенного строительства	47:12:0104002

2. Сведения о характеристиках объекта недвижимости с кадастровым номером : 47:12:0000000:1085 :

№ п/п	Наименование характеристики	Значение характеристики
1	2	3
5.	Сведения об адресе здания, сооружения, объекта незавершенного строительства	Российская Федерация, Ленинградская область, район Волховский, город Волхов, дом 66
5.1.	Сведения об ином месте нахождения здания, сооружения, объекта незавершенного строительства, не являющегося объектом адресации, в структурированном виде	-
5.2.	Дополнительные сведения о месте нахождения здания, сооружения, объекта незавершенного строительства	-
6.	Иные сведения	-

3. Пояснения к сведениям об объекте недвижимости с кадастровым номером 47:12:0000000:1085 :

1.	-
----	---

**Описание местоположения зданий, сооружений,
объектов незавершенного строительства на земельном участке**

**1. Сведения о характерных точках контура объекта недвижимости
с кадастровым номером : 47:12:0000000:1086 :**

Система координат МСК-47, зона 2

Зона № 2

Обозначение характерных точек контура	Содержатся в Едином государственном реестре недвижимости			Определены в ходе выполнения комплексных кадастровых работ			Метод опреде ления коор динат	Формулы, примененные для расчета средней квадратической погрешности определения координат характерных точек (Mt), м, с подставленными в такие формулы значениями и итоговые (вычисленные) значения Mt, м
	Координаты, м		Ради ус, м	Координаты, м		Ради ус, м		
	X	Y	R	X	Y	R		
1	2	3	4	5	6	7	8	9
н530	-	-	-	438383.93	2327699.03	-	Фотограмметри ческий метод	0.1
н540	-	-	-	438384.28	2327702.13	-	Фотограмметри ческий метод	0.1
н550	-	-	-	438386.11	2327701.93	-	Фотограмметри ческий метод	0.1
н560	-	-	-	438386.38	2327704.33	-	Фотограмметри ческий метод	0.1
н570	-	-	-	438384.51	2327704.54	-	Фотограмметри ческий метод	0.1
н580	-	-	-	438384.53	2327704.68	-	Фотограмметри ческий метод	0.1
н590	-	-	-	438384.78	2327707.68	-	Фотограмметри ческий метод	0.1
н600	-	-	-	438375.19	2327708.76	-	Фотограмметри ческий метод	0.1
н610	-	-	-	438374.22	2327700.13	-	Фотограмметри ческий метод	0.1
н530	-	-	-	438383.93	2327699.03	-	Фотограмметри ческий метод	0.1

**2. Сведения о характеристиках объекта недвижимости
с кадастровым номером : 47:12:0000000:1086 :**

№ п/п	Наименование характеристики	Значение характеристики
1	2	3
1.	Вид объекта недвижимости	здание
2.	Ранее присвоенный государственный учетный номер (инвентарный) здания, сооружения, объекта незавершенного строительства	-
3.	Кадастровый номер земельного участка (земельных участков), в границах которого (которых) расположены здание, сооружение, объект незавершенного строительства	47:12:0104002:7
4.	Уникальный учетный номер кадастрового квартала, в границах которого расположены здание, сооружение, объект незавершенного строительства	47:12:0104002
5.	Сведения об адресе здания, сооружения, объекта незавершенного строительства	Российская Федерация, Ленинградская область, район Волховский, город Волхов, дом 61
5.1.	Сведения об ином месте нахождения здания, сооружения, объекта незавершенного строительства, не являющегося объектом адресации, в структурированном виде	-

2. Сведения о характеристиках объекта недвижимости с кадастровым номером : 47:12:0000000:1086 :

№ п/п	Наименование характеристики	Значение характеристики
1	2	3
5.2.	Дополнительные сведения о месте нахождения здания, сооружения, объекта незавершенного строительства	-
6.	Иные сведения	-

3. Пояснения к сведениям об объекте недвижимости с кадастровым номером 47:12:0000000:1086 :

1.	-
----	---

--	--

**Описание местоположения зданий, сооружений,
объектов незавершенного строительства на земельном участке**

1. Сведения о характерных точках контура объекта недвижимости с кадастровым номером : 47:12:0000000:1139 :

Система координат МСК-47, зона 2

Зона № 2

Обозначение характерных точек контура	Содержатся в Едином государственном реестре недвижимости			Определены в ходе выполнения комплексных кадастровых работ			Метод определения координат	Формулы, примененные для расчета средней квадратической погрешности определения координат характерных точек (Mt), м, с подставленными в такие формулы значениями и итоговые (вычисленные) значения Mt, м
	Координаты, м		Радиус, м	Координаты, м		Радиус, м		
	X	Y	R	X	Y	R		
1	2	3	4	5	6	7	8	9
н62О	-	-	-	438027.58	2327700.83	-	Фотограмметрический метод	0.1
н63О	-	-	-	438029.13	2327714.48	-	Фотограмметрический метод	0.1
н64О	-	-	-	438024.43	2327714.88	-	Фотограмметрический метод	0.1
н65О	-	-	-	438024.14	2327710.68	-	Фотограмметрический метод	0.1
н66О	-	-	-	438022.19	2327710.83	-	Фотограмметрический метод	0.1
н67О	-	-	-	438021.20	2327701.55	-	Фотограмметрический метод	0.1
н62О	-	-	-	438027.58	2327700.83	-	Фотограмметрический метод	0.1

2. Сведения о характеристиках объекта недвижимости с кадастровым номером : 47:12:0000000:1139 :

№ п/п	Наименование характеристики	Значение характеристики
1	2	3
1.	Вид объекта недвижимости	здание
2.	Ранее присвоенный государственный учетный номер (инвентарный) здания, сооружения, объекта незавершенного строительства	-
3.	Кадастровый номер земельного участка (земельных участков), в границах которого (которых) расположены здание, сооружение, объект незавершенного строительства	47:12:0104002:17
4.	Уникальный учетный номер кадастрового квартала, в границах которого расположены здание, сооружение, объект незавершенного строительства	47:12:0104002
5.	Сведения об адресе здания, сооружения, объекта незавершенного строительства	Российская Федерация, Ленинградская область, район Волховский, город Волхов, микрорайон Плеханово, дом 54 а
5.1.	Сведения об ином месте нахождения здания, сооружения, объекта незавершенного строительства, не являющегося объектом адресации, в структурированном виде	-
5.2.	Дополнительные сведения о месте нахождения здания, сооружения, объекта незавершенного строительства	-
6.	Иные сведения	-

3. Пояснения к сведениям об объекте недвижимости с кадастровым номером 47:12:0000000:1139 :

1.

-

**Описание местоположения зданий, сооружений,
объектов незавершенного строительства на земельном участке**

1. Сведения о характерных точках контура объекта недвижимости с кадастровым номером : 47:12:0000000:1144 :

Система координат МСК-47, зона 2

Зона № 2

Обозначение характерных точек контура	Содержатся в Едином государственном реестре недвижимости			Определены в ходе выполнения комплексных кадастровых работ			Метод определения координат	Формулы, примененные для расчета средней квадратической погрешности определения координат характерных точек (Mt), м, с подставленными в такие формулы значениями и итоговые (вычисленные) значения Mt, м
	Координаты, м		Радиус, м	Координаты, м		Радиус, м		
	X	Y	R	X	Y	R		
1	2	3	4	5	6	7	8	9
н68О	-	-	-	437993.10	2327703.02	-	Фотограмметрический метод	0.1
н69О	-	-	-	437993.29	2327712.25	-	Фотограмметрический метод	0.1
н70О	-	-	-	437977.64	2327712.58	-	Фотограмметрический метод	0.1
н71О	-	-	-	437977.64	2327712.40	-	Фотограмметрический метод	0.1
н72О	-	-	-	437977.45	2327703.38	-	Фотограмметрический метод	0.1
н68О	-	-	-	437993.10	2327703.02	-	Фотограмметрический метод	0.1

2. Сведения о характеристиках объекта недвижимости с кадастровым номером : 47:12:0000000:1144 :

№ п/п	Наименование характеристики	Значение характеристики
1	2	3
1.	Вид объекта недвижимости	здание
2.	Ранее присвоенный государственный учетный номер (инвентарный) здания, сооружения, объекта незавершенного строительства	-
3.	Кадастровый номер земельного участка (земельных участков), в границах которого (которых) расположены здание, сооружение, объект незавершенного строительства	47:12:0104002:23
4.	Уникальный учетный номер кадастрового квартала, в границах которого расположены здание, сооружение, объект незавершенного строительства	47:12:0104002
5.	Сведения об адресе здания, сооружения, объекта незавершенного строительства	Российская Федерация, Ленинградская область, район Волховский, город Волхов, дом 54, корпус б
5.1.	Сведения об ином месте нахождения здания, сооружения, объекта незавершенного строительства, не являющегося объектом адресации, в структурированном виде	-
5.2.	Дополнительные сведения о месте нахождения здания, сооружения, объекта незавершенного строительства	-
6.	Иные сведения	-

3. Пояснения к сведениям об объекте недвижимости с кадастровым номером 47:12:0000000:1144 :

1.

-

Описание местоположения зданий, сооружений, объектов незавершенного строительства на земельном участке

1. Сведения о характерных точках контура объекта недвижимости с кадастровым номером : 47:12:0000000:4712 :

Система координат МСК-47, зона 2

Зона № 2

Обозначение характерных точек контура	Содержатся в Едином государственном реестре недвижимости			Определены в ходе выполнения комплексных кадастровых работ			Метод определения координат	Формулы, примененные для расчета средней квадратической погрешности определения координат характерных точек (Mt), м, с подставленными в такие формулы значениями и итоговые (вычисленные) значения Mt, м
	Координаты, м		Радиус, м	Координаты, м		Радиус, м		
	X	Y	R	X	Y	R		
1	2	3	4	5	6	7	8	9
н73О	-	-	-	438361.01	2327701.19	-	Фотограмметрический метод	0.1
н74О	-	-	-	438361.04	2327702.03	-	Фотограмметрический метод	0.1
н75О	-	-	-	438361.88	2327711.68	-	Фотограмметрический метод	0.1
н76О	-	-	-	438356.79	2327712.08	-	Фотограмметрический метод	0.1
н77О	-	-	-	438355.92	2327701.60	-	Фотограмметрический метод	0.1
н73О	-	-	-	438361.01	2327701.19	-	Фотограмметрический метод	0.1

2. Сведения о характеристиках объекта недвижимости с кадастровым номером : 47:12:0000000:4712 :

№ п/п	Наименование характеристики	Значение характеристики
1	2	3
1.	Вид объекта недвижимости	здание
2.	Ранее присвоенный государственный учетный номер (инвентарный) здания, сооружения, объекта незавершенного строительства	-
3.	Кадастровый номер земельного участка (земельных участков), в границах которого (которых) расположены здание, сооружение, объект незавершенного строительства	47:12:0104002:1
4.	Уникальный учетный номер кадастрового квартала, в границах которого расположены здание, сооружение, объект незавершенного строительства	47:12:0104002
5.	Сведения об адресе здания, сооружения, объекта незавершенного строительства	Российская Федерация, Ленинградская область, город Волхов, микрорайон Плеханово, дом 60а
5.1.	Сведения об ином месте нахождения здания, сооружения, объекта незавершенного строительства, не являющегося объектом адресации, в структурированном виде	-
5.2.	Дополнительные сведения о месте нахождения здания, сооружения, объекта незавершенного строительства	-
6.	Иные сведения	-

3. Пояснения к сведениям об объекте недвижимости с кадастровым номером 47:12:0000000:4712 :

1.

-

Описание местоположения зданий, сооружений, объектов незавершенного строительства на земельном участке

1. Сведения о характерных точках контура объекта недвижимости с кадастровым номером : 47:12:0000000:4734 :

Система координат МСК-47, зона 2

Зона № 2

Обозначение характерных точек контура	Содержатся в Едином государственном реестре недвижимости			Определены в ходе выполнения комплексных кадастровых работ			Метод определения координат	Формулы, примененные для расчета средней квадратической погрешности определения координат характерных точек (Mt), м, с подставленными в такие формулы значениями и итоговые (вычисленные) значения Mt, м
	Координаты, м		Радиус, м	Координаты, м		Радиус, м		
	X	Y	R	X	Y	R		
1	2	3	4	5	6	7	8	9
н78О	-	-	-	438365.50	2327700.80	-	Фотограмметрический метод	0.1
н79О	-	-	-	438366.28	2327711.43	-	Фотограмметрический метод	0.1
н80О	-	-	-	438361.94	2327711.68	-	Фотограмметрический метод	0.1
н81О	-	-	-	438361.12	2327702.03	-	Фотограмметрический метод	0.1
н82О	-	-	-	438361.13	2327701.17	-	Фотограмметрический метод	0.1
н78О	-	-	-	438365.50	2327700.80	-	Фотограмметрический метод	0.1

2. Сведения о характеристиках объекта недвижимости с кадастровым номером : 47:12:0000000:4734 :

№ п/п	Наименование характеристики	Значение характеристики
1	2	3
1.	Вид объекта недвижимости	здание
2.	Ранее присвоенный государственный учетный номер (инвентарный) здания, сооружения, объекта незавершенного строительства	-
3.	Кадастровый номер земельного участка (земельных участков), в границах которого (которых) расположены здание, сооружение, объект незавершенного строительства	47:12:0104002:9
4.	Уникальный учетный номер кадастрового квартала, в границах которого расположены здание, сооружение, объект незавершенного строительства	47:12:0104002
5.	Сведения об адресе здания, сооружения, объекта незавершенного строительства	Российская Федерация, Ленинградская область, город Волхов, микрорайон Плеханово, дом 60а
5.1.	Сведения об ином месте нахождения здания, сооружения, объекта незавершенного строительства, не являющегося объектом адресации, в структурированном виде	-
5.2.	Дополнительные сведения о месте нахождения здания, сооружения, объекта незавершенного строительства	-
6.	Иные сведения	-

3. Пояснения к сведениям об объекте недвижимости с кадастровым номером 47:12:0000000:4734 :

1.

-

Описание местоположения зданий, сооружений, объектов незавершенного строительства на земельном участке

1. Сведения о характерных точках контура объекта недвижимости с кадастровым номером : 47:12:0104001:146 :

Система координат МСК-47, зона 2

Зона № 2

Обозначение характерных точек контура	Содержатся в Едином государственном реестре недвижимости			Определены в ходе выполнения комплексных кадастровых работ			Метод определения координат	Формулы, примененные для расчета средней квадратической погрешности определения координат характерных точек (Mt), м, с подставленными в такие формулы значениями и итоговые (вычисленные) значения Mt, м
	Координаты, м		Радиус, м	Координаты, м		Радиус, м		
	X	Y	R	X	Y	R		
1	2	3	4	5	6	7	8	9
н830	-	-	-	438130.78	2327694.50	-	Фотограмметрический метод	0.1
н840	-	-	-	438131.73	2327702.45	-	Фотограмметрический метод	0.1
н850	-	-	-	438124.19	2327703.35	-	Фотограмметрический метод	0.1
н860	-	-	-	438124.18	2327703.30	-	Фотограмметрический метод	0.1
н870	-	-	-	438123.24	2327695.40	-	Фотограмметрический метод	0.1
н830	-	-	-	438130.78	2327694.50	-	Фотограмметрический метод	0.1

2. Сведения о характеристиках объекта недвижимости с кадастровым номером : 47:12:0104001:146 :

№ п/п	Наименование характеристики	Значение характеристики
1	2	3
1.	Вид объекта недвижимости	здание
2.	Ранее присвоенный государственный учетный номер (инвентарный) здания, сооружения, объекта незавершенного строительства	-
3.	Кадастровый номер земельного участка (земельных участков), в границах которого (которых) расположены здание, сооружение, объект незавершенного строительства	47:12:0104002:77
4.	Уникальный учетный номер кадастрового квартала, в границах которого расположены здание, сооружение, объект незавершенного строительства	47:12:0104002
5.	Сведения об адресе здания, сооружения, объекта незавершенного строительства	Российская Федерация, Ленинградская область, район Волховский, город Волхов, микрорайон Плеханово, дом 536 33162251-ba4b-4957-8a7e-d80915d82 ecb
5.1.	Сведения об ином месте нахождения здания, сооружения, объекта незавершенного строительства, не являющегося объектом адресации, в структурированном виде	-
5.2.	Дополнительные сведения о месте нахождения здания, сооружения, объекта незавершенного строительства	-
6.	Иные сведения	-

3. Пояснения к сведениям об объекте недвижимости с кадастровым номером 47:12:0104001:146 :

1.

-

Описание местоположения зданий, сооружений, объектов незавершенного строительства на земельном участке

1. Сведения о характерных точках контура объекта недвижимости с кадастровым номером : 47:12:0104001:190 :

Система координат МСК-47, зона 2

Зона № 2

Обозначение характерных точек контура	Содержатся в Едином государственном реестре недвижимости			Определены в ходе выполнения комплексных кадастровых работ			Метод опреде ления коор динат	Формулы, примененные для расчета средней квадратической погрешности определения координат характерных точек (Mt), м, с подставленными в такие формулы значениями и итоговые (вычисленные) значения Mt, м
	Координаты, м		Ради ус, м	Координаты, м		Ради ус, м		
	X	Y	R	X	Y	R		
1	2	3	4	5	6	7	8	9
н88О	-	-	-	438351.33	2327685.08	-	Фотограмметри ческий метод	0.1
н89О	-	-	-	438351.33	2327694.86	-	Фотограмметри ческий метод	0.1
н90О	-	-	-	438344.61	2327694.66	-	Фотограмметри ческий метод	0.1
н91О	-	-	-	438344.61	2327696.92	-	Фотограмметри ческий метод	0.1
н92О	-	-	-	438341.91	2327696.92	-	Фотограмметри ческий метод	0.1
н93О	-	-	-	438341.91	2327696.84	-	Фотограмметри ческий метод	0.1
н94О	-	-	-	438341.99	2327696.84	-	Фотограмметри ческий метод	0.1
н95О	-	-	-	438341.99	2327688.78	-	Фотограмметри ческий метод	0.1
н96О	-	-	-	438344.53	2327688.78	-	Фотограмметри ческий метод	0.1
н97О	-	-	-	438344.53	2327688.72	-	Фотограмметри ческий метод	0.1
н98О	-	-	-	438344.53	2327685.08	-	Фотограмметри ческий метод	0.1
н88О	-	-	-	438351.33	2327685.08	-	Фотограмметри ческий метод	0.1

2. Сведения о характеристиках объекта недвижимости с кадастровым номером : 47:12:0104001:190 :

№ п/п	Наименование характеристики	Значение характеристики
1	2	3
1.	Вид объекта недвижимости	здание
2.	Ранее присвоенный государственный учетный номер (инвентарный) здания, сооружения, объекта незавершенного строительства	-
3.	Кадастровый номер земельного участка (земельных участков), в границах которого (которых) расположены здание, сооружение, объект незавершенного строительства	47:12:0104002:11
4.	Уникальный учетный номер кадастрового квартала, в границах которого расположены здание, сооружение, объект незавершенного строительства	47:12:0104002

2. Сведения о характеристиках объекта недвижимости с кадастровым номером : 47:12:0104001:190 :

№ п/п	Наименование характеристики	Значение характеристики
1	2	3
5.	Сведения об адресе здания, сооружения, объекта незавершенного строительства	Российская Федерация, Ленинградская область, город Волхов, микрорайон Плеханово, дом 60б
5.1.	Сведения об ином месте нахождения здания, сооружения, объекта незавершенного строительства, не являющегося объектом адресации, в структурированном виде	-
5.2.	Дополнительные сведения о месте нахождения здания, сооружения, объекта незавершенного строительства	-
6.	Иные сведения	-

3. Пояснения к сведениям об объекте недвижимости с кадастровым номером 47:12:0104001:190 :

1.	-
----	---

**Описание местоположения зданий, сооружений,
объектов незавершенного строительства на земельном участке**

**1. Сведения о характерных точках контура объекта недвижимости
с кадастровым номером : 47:12:0104001:191 :**

Система координат МСК-47, зона 2

Зона № 2

Обозначение характерных точек контура	Содержатся в Едином государственном реестре недвижимости			Определены в ходе выполнения комплексных кадастровых работ			Метод опреде ления коор динат	Формулы, примененные для расчета средней квадратической погрешности определения координат характерных точек (Mt), м, с подставленными в такие формулы значениями и итоговые (вычисленные) значения Mt, м
	Координаты, м		Ради ус, м	Координаты, м		Ради ус, м		
	X	Y	R	X	Y	R		
1	2	3	4	5	6	7	8	9
н99О	-	-	-	438104.51	2327636.48	-	Фотограмметри ческий метод	0.1
н100О	-	-	-	438104.63	2327649.80	-	Фотограмметри ческий метод	0.1
н101О	-	-	-	438097.49	2327649.86	-	Фотограмметри ческий метод	0.1
н102О	-	-	-	438097.41	2327647.32	-	Фотограмметри ческий метод	0.1
н103О	-	-	-	438095.29	2327647.34	-	Фотограмметри ческий метод	0.1
н104О	-	-	-	438095.29	2327647.26	-	Фотограмметри ческий метод	0.1
н105О	-	-	-	438095.25	2327642.96	-	Фотограмметри ческий метод	0.1
н106О	-	-	-	438097.39	2327642.94	-	Фотограмметри ческий метод	0.1
н107О	-	-	-	438097.33	2327636.54	-	Фотограмметри ческий метод	0.1
н99О	-	-	-	438104.51	2327636.48	-	Фотограмметри ческий метод	0.1

**2. Сведения о характеристиках объекта недвижимости
с кадастровым номером : 47:12:0104001:191 :**

№ п/п	Наименование характеристики	Значение характеристики
1	2	3
1.	Вид объекта недвижимости	здание
2.	Ранее присвоенный государственный учетный номер (инвентарный) здания, сооружения, объекта незавершенного строительства	-
3.	Кадастровый номер земельного участка (земельных участков), в границах которого (которых) расположены здание, сооружение, объект незавершенного строительства	47:12:0104002:73
4.	Уникальный учетный номер кадастрового квартала, в границах которого расположены здание, сооружение, объект незавершенного строительства	47:12:0104002
5.	Сведения об адресе здания, сооружения, объекта незавершенного строительства	Российская Федерация, Ленинградская область, город Волхов, микрорайон Плеханово, дом 52

2. Сведения о характеристиках объекта недвижимости с кадастровым номером : 47:12:0104001:191 :

№ п/п	Наименование характеристики	Значение характеристики
1	2	3
5.1.	Сведения об ином месте нахождения здания, сооружения, объекта незавершенного строительства, не являющегося объектом адресации, в структурированном виде	-
5.2.	Дополнительные сведения о месте нахождения здания, сооружения, объекта незавершенного строительства	-
6.	Иные сведения	-

3. Пояснения к сведениям об объекте недвижимости с кадастровым номером 47:12:0104001:191 :

1.	-
----	---

--	--

**Описание местоположения зданий, сооружений,
объектов незавершенного строительства на земельном участке**

**1. Сведения о характерных точках контура объекта недвижимости
с кадастровым номером : 47:12:0104002:64 :**

Система координат МСК-47, зона 2

Зона № 2

Обозначение характерных точек контура	Содержатся в Едином государственном реестре недвижимости			Определены в ходе выполнения комплексных кадастровых работ			Метод опреде ления коор динат	Формулы, примененные для расчета средней квадратической погрешности определения координат характерных точек (Mt), м, с подставленными в такие формулы значениями и итоговые (вычисленные) значения Mt, м
	Координаты, м		Ради ус, м	Координаты, м		Ради ус, м		
	X	Y	R	X	Y	R		
1	2	3	4	5	6	7	8	9
n108O	-	-	-	438197.35	2327699.25	-	Фотограмметри ческий метод	0.1
n109O	-	-	-	438196.27	2327711.59	-	Фотограмметри ческий метод	0.1
n110O	-	-	-	438186.73	2327710.75	-	Фотограмметри ческий метод	0.1
n111O	-	-	-	438186.77	2327710.27	-	Фотограмметри ческий метод	0.1
n112O	-	-	-	438187.81	2327698.41	-	Фотограмметри ческий метод	0.1
n108O	-	-	-	438197.35	2327699.25	-	Фотограмметри ческий метод	0.1

**2. Сведения о характеристиках объекта недвижимости
с кадастровым номером : 47:12:0104002:64 :**

№ п/п	Наименование характеристики	Значение характеристики
1	2	3
1.	Вид объекта недвижимости	здание
2.	Ранее присвоенный государственный учетный номер (инвентарный) здания, сооружения, объекта незавершенного строительства	-
3.	Кадастровый номер земельного участка (земельных участков), в границах которого (которых) расположены здание, сооружение, объект незавершенного строительства	47:12:0104002:12, 47:12:0104002:31
4.	Уникальный учетный номер кадастрового квартала, в границах которого расположены здание, сооружение, объект незавершенного строительства	47:12:0104002
5.	Сведения об адресе здания, сооружения, объекта незавершенного строительства	Российская Федерация, Ленинградская область, район Волховский, город Волхов, микрорайон Плеханово, дом 55а
5.1.	Сведения об ином месте нахождения здания, сооружения, объекта незавершенного строительства, не являющегося объектом адресации, в структурированном виде	-
5.2.	Дополнительные сведения о месте нахождения здания, сооружения, объекта незавершенного строительства	-
6.	Иные сведения	-

3. Пояснения к сведениям об объекте недвижимости с кадастровым номером 47:12:0104002:64 :

1.

-

**Описание местоположения зданий, сооружений,
объектов незавершенного строительства на земельном участке**

**1. Сведения о характерных точках контура объекта недвижимости
с кадастровым номером : 47:12:0104002:65 :**

Система координат МСК-47, зона 2

Зона № 2

Обозначение характерных точек контура	Содержатся в Едином государственном реестре недвижимости			Определены в ходе выполнения комплексных кадастровых работ			Метод опреде ления коор динат	Формулы, примененные для расчета средней квадратической погрешности определения координат характерных точек (Mt), м, с подставленными в такие формулы значениями и итоговые (вычисленные) значения Mt, м
	Координаты, м		Ради ус, м	Координаты, м		Ради ус, м		
	X	Y	R	X	Y	R		
1	2	3	4	5	6	7	8	9
n1130	-	-	-	438273.25	2327707.04	-	Фотограмметри ческий метод	0.1
n1140	-	-	-	438273.45	2327717.44	-	Фотограмметри ческий метод	0.1
n1150	-	-	-	438267.25	2327717.72	-	Фотограмметри ческий метод	0.1
n1160	-	-	-	438267.10	2327713.79	-	Фотограмметри ческий метод	0.1
n1170	-	-	-	438259.81	2327714.02	-	Фотограмметри ческий метод	0.1
n1180	-	-	-	438259.80	2327708.09	-	Фотограмметри ческий метод	0.1
n1190	-	-	-	438262.35	2327707.99	-	Фотограмметри ческий метод	0.1
n1200	-	-	-	438262.20	2327696.09	-	Фотограмметри ческий метод	0.1
n1210	-	-	-	438269.00	2327695.89	-	Фотограмметри ческий метод	0.1
n1220	-	-	-	438269.00	2327707.29	-	Фотограмметри ческий метод	0.1
n1130	-	-	-	438273.25	2327707.04	-	Фотограмметри ческий метод	0.1

**2. Сведения о характеристиках объекта недвижимости
с кадастровым номером : 47:12:0104002:65 :**

№ п/п	Наименование характеристики	Значение характеристики
1	2	3
1.	Вид объекта недвижимости	здание
2.	Ранее присвоенный государственный учетный номер (инвентарный) здания, сооружения, объекта незавершенного строительства	-
3.	Кадастровый номер земельного участка (земельных участков), в границах которого (которых) расположены здание, сооружение, объект незавершенного строительства	47:12:0104002:15
4.	Уникальный учетный номер кадастрового квартала, в границах которого расположены здание, сооружение, объект незавершенного строительства	47:12:0104002
5.	Сведения об адресе здания, сооружения, объекта незавершенного строительства	Российская Федерация, Ленинградская область, район Волховский, город Волхов, микрорайон Плеханово, дом 57

2. Сведения о характеристиках объекта недвижимости с кадастровым номером : 47:12:0104002:65 :

№ п/п	Наименование характеристики	Значение характеристики
1	2	3
5.1.	Сведения об ином месте нахождения здания, сооружения, объекта незавершенного строительства, не являющегося объектом адресации, в структурированном виде	-
5.2.	Дополнительные сведения о месте нахождения здания, сооружения, объекта незавершенного строительства	-
6.	Иные сведения	-

3. Пояснения к сведениям об объекте недвижимости с кадастровым номером 47:12:0104002:65 :

1.	-
----	---

Сведения о зданиях, сооружениях, объектах незавершенного строительства, необходимые для исправления реестровых ошибок в сведениях об описании их местоположения

1. Сведения о характерных точках контура

здание

вид объекта недвижимости (здание, сооружение, объект незавершенного строительства)

с кадастровым номером 47:12:0104002:74 :

Система координат МСК 47 зона 2

Зона № 2

Обозначение характерных точек контура	Содержатся в Едином государственном реестре недвижимости			Определены в ходе выполнения комплексных кадастровых работ			Метод определения координат	Формулы, примененные для расчета средней квадратической погрешности определения координат характерных точек (Mt), м, с подставленными в такие формулы значениями и итоговые (вычисленные) значения Mt, м
	Координаты, м		Радиус, м	Координаты, м		Радиус, м		
	X	Y	R	X	Y	R		
1	2	3	4	5	6	7	8	9
22	438524.98	2327651.45	-	438532.03	2327655.12	-	Фотограмметрический метод	0.1
23	438529.44	2327663.88	-	438533.29	2327668.27	-	Фотограмметрический метод	0.1
24	438522.99	2327666.19	-	438526.48	2327668.91	-	Фотограмметрический метод	0.1
25	438521.90	2327663.13	-	438526.17	2327665.68	-	Фотограмметрический метод	0.1
26	438519.05	2327664.15	-	438523.16	2327665.96	-	Фотограмметрический метод	0.1
27	438518.06	2327661.39	-	438522.88	2327663.06	-	Фотограмметрический метод	0.1
28	438514.91	2327662.52	-	438519.55	2327663.37	-	Фотограмметрический метод	0.1
29	438512.53	2327655.92	-	438518.86	2327656.38	-	Фотограмметрический метод	0.1
22	438524.98	2327651.45	-	438532.03	2327655.12	-	Фотограмметрический метод	0.1

2. Иные сведения об объекте недвижимости с кадастровым номером: 47:12:0104002:74 :

1.

3. Пояснения к сведениям об объекте недвижимости с кадастровым номером 47:12:0104002:74 :

1.

-

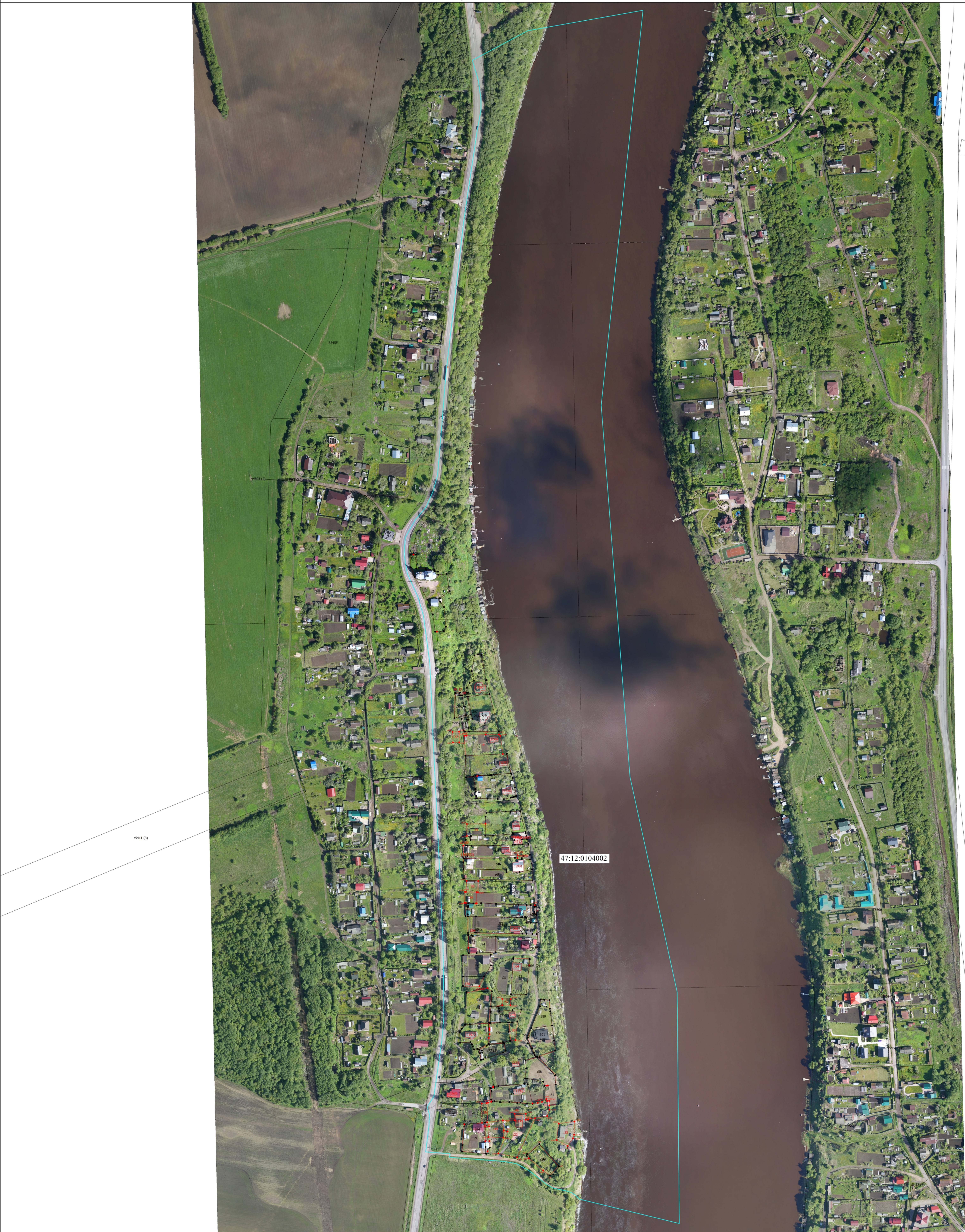

5411 (0)

47:12:0104002

Масштаб 1:1600

Условные обозначения

- Часть границы, местоположение которой определено при выполнении кадастровых работ
- Характерная точка границы земельного участка, сведения ЕПРН о которой соответствуют требованиям, установленным в соответствии с частью 13 статьи 22 Федерального закона от 13 июля 2015 г. N 218-ФЗ "О государственной регистрации недвижимости"
- Характерная точка контура здания, сооружения, объекта незавершенного строительства
- Характерная точка границ, сведения о которой позволяют однозначно определить ее положение на местности
- 1 • Обозначение характерной точки, местоположение которой не изменилось или было уточнено
- 110 • Обозначение новой характерной точки
- 39 • Кадастровый номер объекта недвижимости
- Часть границы, сведения ЕПРН о которой позволяют однозначно определить ее положение на местности
- Характерная точка границы земельного участка, сведения о которой отсутствуют в ЕПРН, местоположение которой определено при кадастровых работах (новая характерная точка)
- Кадастровый номер объекта недвижимости
- 47:12:0104002 • Номер кадастрового квартала

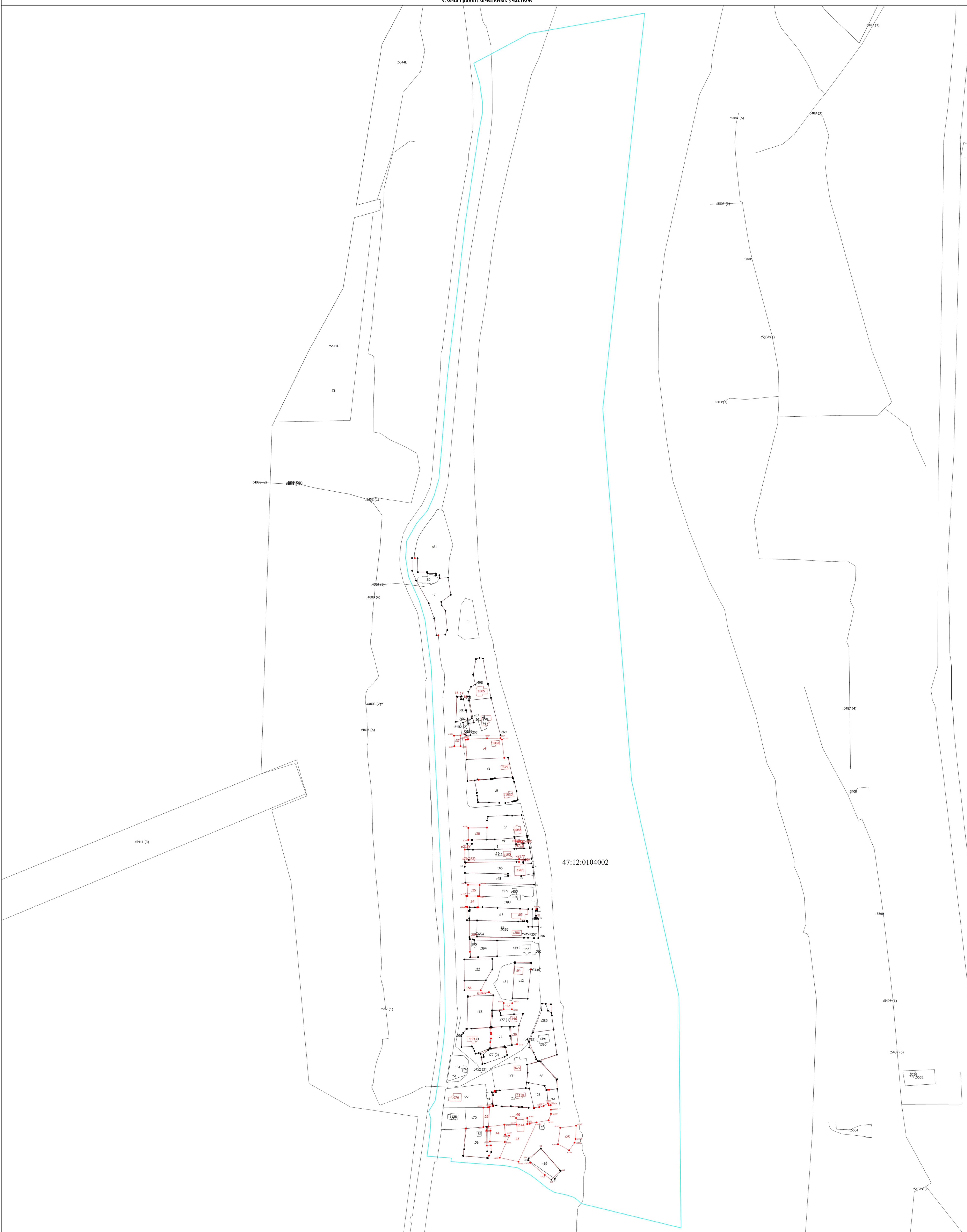

47:12:0104002

Масштаб 1:1600

- Условные обозначения
- Часть границы, местоположение которой определено при выполнении кадастровых работ
 - Характерная точка границы земельного участка, сведения ЕПРН о которой соответствуют требованиям, установленным в соответствии с частью 13 статьи 22 Федерального закона от 13 июля 2015 г. N 218-ФЗ "О государственной регистрации недвижимости"
 - Характерная точка контура здания, сооружения, объекта незавершенного строительства
 - Характерная точка границ, сведения о которой позволяют однозначно определить ее положение на местности
 - 1 • Обозначение характерной точки, местоположение которой не изменилось или было уточнено
 - 110 • Обозначение новой характерной точки
 - 39 • Кадастровый номер объекта недвижимости
 - Часть границы, сведения ЕПРН о которой позволяют однозначно определить ее положение на местности
 - Характерная точка границы земельного участка, сведения о которой отсутствуют в ЕПРН, местоположение которой определено при кадастровых работах (новая характерная точка)
 - Кадастровый номер объекта недвижимости
 - 47:12:0104002 • Номер кадастрового квартала

ентаризационный ПЛАН
кадастрового квартала
47:12:01-04-002
ПЛЕХАНОВО

верждаю:



