КАРТА-ПЛАН ТЕРРИТОРИИ

Пояснительная записка

1. Сведения о территории выполнения комплексных кадастровых работ: Российская Федерация, Ленинградская область, район Гатчинский, городской поселок Сиверский 47:23:0802001
(наименование субъекта Российской Федерации, муниципального образования, населенного пункта, уникальные учетные номера кадастровых кварталов, иные сведения, позволяющие определить местоположение территории, на которой выполняются комплексные кадастровые работы, например, наименование садоводческого или огороднического некоммерческого товарищества, гаражного кооператива, элемента планировочной структуры)

2. Основания выполнения комплексных кадастровых работ:

Наименование, дата и номер документа, на основании которого выполняются комплексные кадастровые работы:
Муниципальный контракт №5/26 от 10.03.2026

3. Дата подготовки карты-плана территории: 01.06.2026

4. Сведения о заказчике(ах) комплексных кадастровых работ:

В отношении юридического лица, органа местного самоуправления муниципального района, муниципального округа или городского округа либо уполномоченного исполнительного органа государственной власти субъекта Российской Федерации:

полное или сокращенное (в случае, если имеется) наименование: КУИ ГАТЧИНСКОГО МУНИЦИПАЛЬНОГО ОКРУГА

основной государственный регистрационный номер: 1244700035161

идентификационный номер налогоплательщика: 4705121971

В отношении физического лица или представителя физических или юридических лиц:

фамилия, имя, отчество (последнее - при наличии): –

страховой номер индивидуального лицевого счета в системе обязательного пенсионного страхования Российской Федерации (СНИЛС): –

Наименование и реквизиты документа, подтверждающие полномочия представителя заказчика(ов) комплексных кадастровых работ: –

Адрес электронной почты (для направления уведомления о результатах внесения сведений в Единый государственный реестр недвижимости): –

5. Сведения об исполнителе комплексных кадастровых работ:

Полное или сокращенное (в случае, если имеется) наименование и адрес юридического лица, с которым заключен государственный или муниципальный контракт либо договор подряда на выполнение комплексных кадастровых работ: ООО "Центр Межевания и Кадастра" 160000, Вологодская обл, г Вологда, ул Сергея Орлова, д 9, офис 103

Фамилия, имя, отчество кадастрового инженера (последнее - при наличии): Плетнева Екатерина Николаевна и основной государственный регистрационный номер кадастрового инженера индивидуального предпринимателя (ОГРНИП): –

Страховой номер индивидуального лицевого счета в системе обязательного пенсионного страхования Российской Федерации (СНИЛС) кадастрового инженера: 13870228969

Уникальный реестровый номер кадастрового инженера в реестре саморегулируемой организации кадастровых инженеров и дата внесения сведений о физическом лице в такой реестр: 519, 10.03.2016

Полное или (в случае, если имеется) сокращенное наименование саморегулируемой организации кадастровых инженеров, членом которой является кадастровый инженер: Ассоциация СРО "Балтийское объединение кадастровых инженеров"

Контактный телефон: 8-953-517-25-08

Почтовый адрес и адрес электронной почты, по которым осуществляется связь с кадастровым инженером: 160000, Вологодская область, г.Вологда, ул.Петина, д.25, кв.56, catrin-p@rambler.ru

6. Перечень документов, использованных при подготовке карты-плана территории:

№ п/п	Реквизиты документа				
	Вид	Дата	Номер	Наименование	Иные сведения
1	2	3	4	5	6
1	Кадастровый план территории	08.04.2026	КУВИ-001/2026-47409912	Кадастровый план территории	–
2	Иной документ	08.04.2026	171-8008/2026-В	Сведения ЕЭКО	–

7. Пояснения к карте-плану территории:

1. На территории кадастрового квартала ООО «Центр Межевания и Кадастра» в соответствии с муниципальным контрактом выполняет комплексные кадастровые работы.

2. При выполнении комплексных кадастровых работ уточнение местоположения границ земельных участков, расположенных в границах территории выполнения комплексных кадастровых работ, осуществляется в отношении земельных участков, сведения ЕГРН о местоположении границ которых не соответствуют установленным на основании Закона № 218-ФЗ требованиям к описанию местоположения границ земельных участков, или если в содержащемся в ЕГРН описании местоположения границ земельного участка выявлена реестровая ошибка.

3. При уточнении местоположения границ земельного участка, площадь не должна быть:

4. -меньше площади земельного участка, сведения о которой относительно этого земельного участка содержатся в Едином государственном реестре недвижимости, более чем на десять процентов;

5. - больше площади земельного участка, сведения о которой относительно этого земельного участка содержатся в Едином государственном реестре недвижимости, более чем на величину предельного минимального размера земельного участка, установленного в соответствии с земельным законодательством;

6. -больше площади земельного участка, сведения о которой относительно этого земельного участка содержатся в Едином государственном реестре недвижимости, более чем на десять процентов, если предельный минимальный размер земельного участка не установлен.

7. На территории Сиверского городского поселения установлены Правила землепользования и застройки. .

8. Предельные размеры земельных участков установлены:

9. Минимальная площадь земельного участка для индивидуального жилищного строительства, ведения личного подсобного хозяйства, ведения садоводства, ведения дачного хозяйства- 0,08 (включая площадь застройки) га.

10. Минимальная площадь земельного участка для ведения огородничества -0,01 га.

11. Минимальная площадь земельного участка для ведения садоводства, дачного хозяйства-0,10 га.

12. Максимальная площадь земельного участка для индивидуального жилищного строительства, для ведения личного подсобного хозяйства-0,30 (включая площадь застройки) га.

13.

14. Пояснения к разделу "Сведения об уточняемых земельных участках"

15. В результате выполнения комплексных кадастровых работ уточнено местоположение границ и площади земельных участков 47:23:0802001:1122, 47:23:0802001:1136, 47:23:0802001:12, 47:23:0802001:126, 47:23:0802001:129, 47:23:0802001:130, 47:23:0802001:132, 47:23:0802001:1347, 47:23:0802001:142, 47:23:0802001:150, 47:23:0802001:151, 47:23:0802001:165, 47:23:0802001:17, 47:23:0802001:174, 47:23:0802001:1853, 47:23:0802001:19, 47:23:0802001:21, 47:23:0802001:219, 47:23:0802001:23, 47:23:0802001:254, 47:23:0802001:263, 47:23:0802001:275, 47:23:0802001:277, 47:23:0802001:28, 47:23:0802001:293, 47:23:0802001:3, 47:23:0802001:311, 47:23:0802001:317, 47:23:0802001:326, 47:23:0802001:33, 47:23:0802001:335, 47:23:0802001:338, 47:23:0802001:34, 47:23:0802001:342, 47:23:0802001:346, 47:23:0802001:35, 47:23:0802001:372, 47:23:0802001:382, 47:23:0802001:386, 47:23:0802001:387, 47:23:0802001:392, 47:23:0802001:397, 47:23:0802001:40, 47:23:0802001:411, 47:23:0802001:427, 47:23:0802001:432, 47:23:0802001:434, 47:23:0802001:456, 47:23:0802001:459, 47:23:0802001:46, 47:23:0802001:466, 47:23:0802001:48, 47:23:0802001:49, 47:23:0802001:57, 47:23:0802001:648, 47:23:0802001:653, 47:23:0802001:66, 47:23:0802001:7, 47:23:0802001:82, 47:23:0802001:9, 47:23:0802001:91, 47:23:0802001:92, 47:23:0802002:698, 47:23:0805002:78, 47:23:0806002:118, 47:23:0806002:123, 47:23:0806002:157, 47:23:0806002:79, 47:23:0806002:97, 47:23:0806002:99, 47:23:0802001:15, 47:23:0802001:26, 47:23:0802001:46, 47:23:0802001:49, 47:23:0802001:54, 47:23:0802001:58, 47:23:0802001:59, 47:23:0802001:66, 47:23:0802001:69, 47:23:0802001:79, 47:23:0802001:86, 47:23:0802001:92, 47:23:0802001:95, 47:23:0802001:101, 47:23:0802001:102, 47:23:0802001:114, 47:23:0802001:115, 47:23:0802001:116, 47:23:0802001:123, 47:23:0802001:142,

47:23:0802001:153, 47:23:0802001:163, 47:23:0802001:164, 47:23:0802001:178, 47:23:0802001:189, 47:23:0802001:194, 47:23:0802001:217, 47:23:0802001:218, 47:23:0802001:223, 47:23:0802001:257, 47:23:0802001:264, 47:23:0802001:267, 47:23:0802001:273, 47:23:0802001:280, 47:23:0802001:295, 47:23:0802001:300, 47:23:0802001:306, 47:23:0802001:307, 47:23:0802001:311, 47:23:0802001:312, 47:23:0802001:318, 47:23:0802001:319, 47:23:0802001:323, 47:23:0802001:325, 47:23:0802001:327, 47:23:0802001:340, 47:23:0802001:342, 47:23:0802001:346, 47:23:0802001:354, 47:23:0802001:356, 47:23:0802001:357, 47:23:0802001:360, 47:23:0802001:369, 47:23:0802001:372, 47:23:0802001:375, 47:23:0802001:381, 47:23:0802001:392, 47:23:0802001:394, 47:23:0802001:396, 47:23:0802001:397, 47:23:0802001:399, 47:23:0802001:402, 47:23:0802001:408, 47:23:0802001:410, 47:23:0802001:419, 47:23:0802001:420, 47:23:0802001:426, 47:23:0802001:428, 47:23:0802001:429, 47:23:0802001:430, 47:23:0802001:432, 47:23:0802001:439, 47:23:0802001:440, 47:23:0802001:441, 47:23:0802001:442, 47:23:0802001:443, 47:23:0802001:445, 47:23:0802001:446, 47:23:0802001:448, 47:23:0802001:449, 47:23:0802001:451, 47:23:0802001:452, 47:23:0802001:454, 47:23:0802001:455, 47:23:0802001:456, 47:23:0802001:457, 47:23:0802001:468, 47:23:0802001:474, 47:23:0802001:481, 47:23:0802001:482, 47:23:0802001:483, 47:23:0802001:485, 47:23:0802001:486, 47:23:0802001:487, 47:23:0802001:488, 47:23:0802001:489, 47:23:0802001:490, 47:23:0802001:491, 47:23:0802001:492, 47:23:0802001:494, 47:23:0802001:495, 47:23:0802001:496, 47:23:0802001:1039, 47:23:0802001:1063, 47:23:0802001:1106, 47:23:0802001:1110, 47:23:0802001:1111, 47:23:0802001:1112, 47:23:0802001:1113, 47:23:0802001:1114, 47:23:0802001:1115, 47:23:0802001:1116, 47:23:0802001:1117, 47:23:0802001:1118, 47:23:0802001:1205, 47:23:0802001:1207, 47:23:0802001:1208, 47:23:0802001:1209, 47:23:0802001:1714, 47:23:0802001:1715.

16.

17. В соответствии с пунктом 1.1 статьи 43 ФЗ-218 от 13.07.2015г "О государственной регистрации недвижимости" при уточнении границ земельного участка их местоположение определяется исходя из сведений, содержащихся в документе, подтверждающем право на земельный участок, или при отсутствии такого документа исходя из сведений, содержащихся в документах, определявших местоположение границ земельного участка при его образовании. В случае отсутствия в указанных документах сведений о местоположении границ земельного участка его границами считаются границы, существующие на местности пятнадцать лет и более.

18.

19.

20. Пояснения к разделу "Описание местоположения здания, сооружения, объекта незавершенного строительства на земельном участке"

21. В карта – план территории включены координаты характерных точек контуров зданий которые представляют замкнутую линию, образуемую проекцией внешних границ ограждающих конструкций такого здания на горизонтальную плоскость, проходящую на уровне примыкания такого здания к поверхности земли. В соответствии с пунктом 3 части 1 и части 2 статьи 42.1 Федерального закона от 24.07.2007 № 221-ФЗ объектами комплексных работ зданий, сооружений (за исключением линейных объектов), а также объектов незавершенного строительства, сведения о которых содержатся в Едином государственном реестре недвижимости.

22. В соответствии с Письмом Министерства экономического развития Российской Федерации от 10.03.2017 года №Д23и-1291 план этажей зданий не включается в состав приложений, если в отношении ранее учтенного здания, сооружения не выполнялись работы по реконструкции, при этом выполнение кадастровых работ в отношении таких здания или сооружения связаны исключительно с определением (уточнением) описания местоположения здания.

23. В результате проведения комплексных кадастровых работ осуществлено уточнение местоположения на земельных участках объекты капитального строительства 23:0000000:37614, 47:23:0000000:38464, 47:23:0000000:46350, 47:23:0000000:48745, 47:23:0000000:49138, 47:23:0801001:385, 47:23:0802001:1087, 47:23:0802001:1131, 47:23:0802001:1332, 47:23:0802001:1390, 47:23:0802001:1793, 47:23:0802001:1835, 47:23:0802001:1836, 47:23:0802001:1837, 47:23:0802001:497, 47:23:0802001:502, 47:23:0802001:511, 47:23:0802001:515, 47:23:0802001:525, 47:23:0802001:531, 47:23:0802001:540, 47:23:0802001:547, 47:23:0802001:551, 47:23:0802001:558, 47:23:0802001:562, 47:23:0802001:563, 47:23:0802001:568, 47:23:0802001:572, 47:23:0802001:576, 47:23:0802001:580, 47:23:0802001:597, 47:23:0802001:607, 47:23:0802001:611, 47:23:0802001:619, 47:23:0802001:630, 47:23:0802001:631, 47:23:0802001:632, 47:23:0802001:637, 47:23:0802001:638, 47:23:0802001:640, 47:23:0802001:646, 47:23:0802001:647, 47:23:0802001:650, 47:23:0802001:652, 47:23:0802001:654, 47:23:0802001:655, 47:23:0802001:661, 47:23:0802001:662, 47:23:0802001:663, 47:23:0802001:664, 47:23:0802001:669, 47:23:0802001:671, 47:23:0802001:673, 47:23:0802001:675, 47:23:0802001:678, 47:23:0802001:680, 47:23:0802001:682, 47:23:0802001:684, 47:23:0802001:685, 47:23:0802001:687, 47:23:0802001:689, 47:23:0802001:692, 47:23:0802001:695, 47:23:0802001:696, 47:23:0802001:697, 47:23:0802001:698, 47:23:0802001:704, 47:23:0802001:707, 47:23:0802001:710, 47:23:0802001:711, 47:23:0802001:714, 47:23:0802001:715, 47:23:0802001:720, 47:23:0802001:721, 47:23:0802001:722, 47:23:0802001:726, 47:23:0802001:727, 47:23:0802001:728, 47:23:0802001:730, 47:23:0802002:340, 47:23:0802002:346, 47:23:0802004:782, 47:23:0802004:783, 47:23:0802004:795, 47:23:0802004:796, 47:23:0802004:801, 47:23:0802004:809, 47:23:0802004:810, 47:23:0802004:824, 47:23:0802004:863, 47:23:0802004:925, 47:23:0802004:930, 47:23:0802004:975, 47:23:0802004:978, 47:23:0802004:983, 47:23:0802005:733, 47:23:0802005:739, 47:23:0802005:743, 47:23:0802005:744, 47:23:0802005:763, 47:23:0802005:775, 47:23:0802006:847, 47:23:0802006:855, 47:23:0802006:861, 47:23:0802006:877, 47:23:0802006:878, 47:23:0802006:880, 47:23:0802006:903, 47:23:0803001:1499, 47:23:0803001:1631, 47:23:0803001:1654, 47:23:0803001:1864, 47:23:0803001:1916, 47:23:0803001:327, 47:23:0803001:351, 47:23:0803001:354, 47:23:0803001:368, 47:23:0803001:379, 47:23:0803001:425, 47:23:0803001:427, 47:23:0803001:428, 47:23:0803001:431, 47:23:0803001:435, 47:23:0803001:448, 47:23:0803001:449, 47:23:0803001:453, 47:23:0803001:460, 47:23:0803001:494, 47:23:0803001:517, 47:23:0803001:529, 47:23:0803001:549, 47:23:0803001:586, 47:23:0803001:600, 47:23:0804001:403, 47:23:0804002:616, 47:23:0804002:655, 47:23:0804002:758, 47:23:0804002:759, 47:23:0804002:784, 47:23:0804002:791, 47:23:0804002:796, 47:23:0804002:807, 47:23:0804002:846, 47:23:0804002:886, 47:23:0804002:887, 47:23:0804002:891, 47:23:0804002:897, 47:23:0804002:906, 47:23:0804002:915, 47:23:0804002:923, 47:23:0804002:929, 47:23:0804002:958, 47:23:0804002:967, 47:23:0804002:979,

47:23:0804002:991, 47:23:0805002:1131, 47:23:0805002:1141, 47:23:0805002:1159, 47:23:0805002:1201, 47:23:0805002:1327, 47:23:0805002:1443, 47:23:0805002:1454, 47:23:0805002:1462, 47:23:0805002:281, 47:23:0805002:319, 47:23:0805002:329, 47:23:0805002:376, 47:23:0805002:415, 47:23:0805002:660, 47:23:0805002:742, 47:23:0805002:912, 47:23:0805002:932, 47:23:0000000:4157, 47:23:0802001:714,,47:23:0000000:14771,47:23:0000000:18610,47:23:0805002:984,47:23:0805002:983.

24.

Сведения о пунктах геодезической сети и средствах измерений

1. Сведения о пунктах геодезической сети:

№п/п	Вид геодезической сети	Название пункта геодезической сети и тип знака	Система координат пункта геодезической сети	Координаты пункта, м		Дата обследования –		
						Сведения о состоянии		
				X	Y	наружного знака пункта	центра пункта	марки центра пункта
1	2	3	4	5	6	7	8	9
1	–	–	–	–	–	–	–	–

2. Сведения об использованных средствах измерений:

№п/п	Наименование и обозначение типа средства измерений - прибора (инструмента, аппаратуры)	Заводской или серийный номер средства измерений	Реквизиты свидетельства о поверке прибора (инструмента, аппаратуры) и (или) срок действия поверки
1	2	3	4
1	Аппаратура спутниковая EFT M3 GNSS	NE11802434	С-ГСХ/26-02-2026/507091339 до 25.02.2027
2	Аппаратура геодезическая спутниковая ГЕОСПАЙДЕР БС № 300068	300068	С-ГКФ/26-03-2026/514145007 действительно до 25.03.2027

Сведения об уточняемых земельных участках

1. Сведения о характерных точках границ уточняемого земельного участка с кадастровым номером 47:23:0802001:142

Система координат МСК 47 зона 2 **Зона №** –

Обозначение характерных точек границ	Координаты, м				Метод определения координат	Формулы, примененные для расчета средней квадратической погрешности определения координат характерных точек границ (Mt), с подставленными в такие формулы значениями и итоговые (вычисленные) значения Mt, м	Описание закрепления точки
	содержатся в Едином государственном реестре недвижимости		определены в результате выполнения комплексных кадастровых работ				
	X	Y	X	Y			
1	2	3	4	5	6	7	8
941	372037.2	2201175.82	372037.	2201175	Метод	–	–

	1		21	.82	спутниковых геодезических измерений (определений)		
942	372028.68	2201156.20	372028.68	2201156.20	Метод спутниковых геодезических измерений (определений)	–	–
943	372029.21	2201151.99	372029.21	2201151.99	Метод спутниковых геодезических измерений (определений)	–	–
944	372038.49	2201141.26	372038.49	2201141.26	Метод спутниковых геодезических измерений (определений)	–	–
945	372043.99	2201135.39	372043.99	2201135.39	Метод спутниковых геодезических измерений (определений)	–	–
946	372068.12	2201148.47	372068.12	2201148.47	Метод спутниковых геодезических измерений (определений)	–	–
947	372080.71	2201155.29	372080.71	2201155.29	Метод спутниковых геодезических измерений (определений)	–	–
948	372075.97	2201161.06	372075.97	2201161.06	Метод спутниковых геодезических измерений (определений)	–	–
949	372072.68	2201164.97	372072.68	2201164.97	Метод спутниковых геодезических измерений (определений)	–	–
950	372045.10	2201193.90	372045.10	2201193.90	Метод спутниковых геодезических измерений (определений)	–	–
941	372037.21	2201175.82	372037.21	2201175.82	Метод спутниковых геодезических измерений (определений)	–	–

2. Сведения о частях границ уточняемого земельного участка с кадастровым номером 47:23:0802001:142

Обозначение части границ		Горизонтальное проложение (S), м	Описание прохождения части границ	Сведения о согласовании местоположения границ (согласовано/спорное)
от т.	до т.			
1	2	3	4	5
941	942	21.39	–	–
942	943	4.24	–	–
943	944	14.19	–	–
944	945	8.04	–	–
945	946	27.45	–	–
946	947	14.32	–	–
947	948	7.47	–	–
948	949	5.11	–	–
949	950	39.97	–	–
950	941	19.73	–	–

3. Сведения о характеристиках уточняемого земельного участка с кадастровым номером 47:23:0802001:142

№ п/п	Наименование характеристики земельного участка	Значение характеристики
1	2	3
1.	Сведения об адресе земельного участка	–
1.1	Сведения об ином месте нахождения земельного участка, не являющегося объектом адресации, в структурированном виде	–
1.2	Дополнительные сведения о месте нахождения земельного участка	–
2.	Площадь земельного участка ±величина погрешности определения (вычисления) площади (Р ± ΔР), $м^2$	1569 кв.м ± 7.95 кв.м
3.	Формула, примененная для вычисления предельной погрешности определения площади земельного участка с подставленными значениями и итоговые (вычисленные) значения(ΔР), $м^2$	$\Delta P = 2 * Mt * \sqrt{P} * \sqrt{((1 + K^2) / (2 * K))} = 2 * 0.10 * \sqrt{1569} * \sqrt{((1 + 1.12^2)/(2 * 1.12))} = 7.95$
4.	Площадь земельного участка согласно сведениям Единого государственногореестра недвижимости ($Р_{кад}$), $м^2$	1569
5.	Оценка расхождения Р и $Р_{кад}$ (Р - $Р_{кад}$), $м^2$	0 кв.м
6.	Предельные минимальный и максимальный размеры земельного участка ($Р_{мин}$ и $Р_{макс}$), $м^2$	–
7.	Вид (виды) разрешенного использования	для индивидуального жилищного строительства
7.1	Дополнительные сведения об использовании земельного участка	–

8.	Кадастровый или иной государственный учетный номер (инвентарный) здания, сооружения, объекта незавершенного строительства, расположенного на земельном участке	–
9.	Сведения о земельных участках (землях общего пользования, территории общего пользования), посредством которых обеспечивается доступ	–
10.	Иные сведения	–

4. Пояснения к сведениям об уточняемом земельном участке с кадастровым номером:

47:23:0802001:142

1.	–

Сведения об уточняемых земельных участках

1. Сведения о характерных точках границ уточняемого земельного участка с кадастровым номером47:23:0802001:153

Система координат МСК-47, зона 2 **Зона №**2

Обозначение характерных точек границ	Координаты, м				Метод определения координат	Формулы, примененные для расчета средней квадратической погрешности определения координат характерных точек границ (Mt), с подставленными в такие формулы значениями и итоговые (вычисленные) значения Mt, м	Описание закрепления точки
	содержатся в Едином государственном реестре недвижимости		определены в результате выполнения комплексных кадастровых работ				
	X	Y	X	Y			
1	2	3	4	5	6	7	8
3058	372191.60	2201081.60	372191.60	2201081.60	Метод спутниковых геодезических измерений (определений)	–	–
3059	372162.26	2201117.26	372162.26	2201117.26	Метод спутниковых геодезических измерений (определений)	–	–
3060	372159.83	2201120.23	372159.83	2201120.23	Метод спутниковых геодезических измерений (определений)	–	–
3061	372132.74	2201096.75	372132.74	2201096.75	Метод спутниковых геодезических измерений (определений)	–	–

3062	372134.87	2201093.53	372134.87	2201093.53	Метод спутниковых геодезических измерений (определений)	–	–
3063	372137.62	2201089.36	372137.62	2201089.36	Метод спутниковых геодезических измерений (определений)	–	–
3064	372142.31	2201083.76	372142.31	2201083.76	Метод спутниковых геодезических измерений (определений)	–	–
3065	372157.25	2201065.70	372157.25	2201065.70	Метод спутниковых геодезических измерений (определений)	–	–
3058	372191.60	2201081.60	372191.60	2201081.60	Метод спутниковых геодезических измерений (определений)	–	–

2. Сведения о частях границ уточняемого земельного участка с кадастровым номером 47:23:0802001:153

Обозначение части границ		**Горизонтальное проложение (S), м**	**Описание прохождения части границ**	**Сведения о согласовании местоположения границ (согласовано/спорное)**
от т.	**до т.**			
1	**2**	**3**	**4**	**5**
3058	3059	46.18	–	–
3059	3060	3.84	–	–
3060	3061	35.85	–	–
3061	3062	3.86	–	–
3062	3063	5.00	–	–
3063	3064	7.30	–	–
3064	3065	23.44	–	–
3065	3058	37.85	–	–

3. Сведения о характеристиках уточняемого земельного участка с кадастровым номером 47:23:0802001:153

№ п/п	**Наименование характеристики земельного участка**	**Значение характеристики**
1	**2**	**3**
1.	Сведения об адресе земельного участка	–
1.1	Сведения об ином месте нахождения земельного участка, не	–

	являющегося объектом адресации, в структурированном виде	
1.2	Дополнительные сведения о месте нахождения земельного участка	–
2.	Площадь земельного участка ±величина погрешности определения (вычисления) площади (Р ± ΔР), $м^2$	1638 кв.м ± 8.11 кв.м
3.	Формула, примененная для вычисления предельной погрешности определения площади земельного участка с подставленными значениями и итоговые (вычисленные) значения(ΔР), $м^2$	$\Delta P = 2 * Mt * \sqrt{P} * \sqrt{((1 + K^2) / (2 * K))} = 2 * 0.10 * \sqrt{1638} * \sqrt{((1 + 1.08^2)/(2 * 1.08))} = 8.11$
4.	Площадь земельного участка согласно сведениям Единого государственногореестра недвижимости ($Р_{кад}$), $м^2$	1638
5.	Оценка расхождения Р и $Р_{кад}$ (Р - $Р_{кад}$), $м^2$	0 кв.м
6.	Предельные минимальный и максимальный размеры земельного участка ($Р_{мин}$ и $Р_{макс}$), $м^2$	–
7.	Вид (виды) разрешенного использования	для индивидуального жилищного строительства.
7.1	Дополнительные сведения об использовании земельного участка	–
8.	Кадастровый или иной государственный учетный номер (инвентарный) здания, сооружения, объекта незавершенного строительства, расположенного на земельном участке	–
9.	Сведения о земельных участках (землях общего пользования, территории общего пользования), посредством которых обеспечивается доступ	–
10.	Иные сведения	–

4. Пояснения к сведениям об уточняемом земельном участке с кадастровым номером:

47:23:0802001:153

1.	–

Сведения об уточняемых земельных участках

1. Сведения о характерных точках границ уточняемого земельного участка с кадастровым номером47:23:0802001:163

Система координат МСК 47 зона 2 **Зона №**–

Обозначение характерных точек границ	Координаты, м				Метод определения координат	Формулы, примененные для расчета средней квадратической погрешности определения координат характерных точек границ (Mt), с подставленными в такие формулы значениями и итоговые (вычисленные) значения Mt, м	Описание закрепления точки
	содержатся в Едином государственном реестре недвижимости		определены в результате выполнения комплексных кадастровых работ				
	X	Y	X	Y			
1	2	3	4	5	6	7	8

75	372226.78	2201116.13	372226.78	2201116.13	Метод спутниковых геодезических измерений (определений)	–	–
76	372196.14	2201095.84	372196.14	2201095.84	Метод спутниковых геодезических измерений (определений)	–	–
77	372209.31	2201079.85	372209.31	2201079.85	Метод спутниковых геодезических измерений (определений)	–	–
2177	372240.83	2201099.15	372240.83	2201099.15	Метод спутниковых геодезических измерений (определений)	–	–
79	372247.45	2201103.20	372247.45	2201103.20	Метод спутниковых геодезических измерений (определений)	–	–
80	372242.39	2201109.85	372242.39	2201109.85	Метод спутниковых геодезических измерений (определений)	–	–
73	372233.58	2201120.31	372233.58	2201120.31	Метод спутниковых геодезических измерений (определений)	–	–
74	372226.99	2201115.87	372226.99	2201115.87	Метод спутниковых геодезических измерений (определений)	–	–
75	372226.78	2201116.13	372226.78	2201116.13	Метод спутниковых геодезических измерений (определений)	–	–

2. Сведения о частях границ уточняемого земельного участка с кадастровым номером 47:23:0802001:163

Обозначение части границ		**Горизонтальное проложение (S), м**	**Описание прохождения части границ**	**Сведения о согласовании местоположения границ (согласовано/спорное)**
от т.	**до т.**			
1	**2**	**3**	**4**	**5**
75	76	36.75	–	–
76	77	20.72	–	–

77	2177	36.96	–	–
2177	79	7.76	–	–
79	80	8.36	–	–
80	73	13.68	–	–
73	74	7.95	–	–
74	75	0.33	–	–

3. Сведения о характеристиках уточняемого земельного участка с кадастровым номером 47:23:0802001:163

№ п/п	Наименование характеристики земельного участка	Значение характеристики
1	**2**	**3**
1.	Сведения об адресе земельного участка	–
1.1	Сведения об ином месте нахождения земельного участка, не являющегося объектом адресации, в структурированном виде	–
1.2	Дополнительные сведения о месте нахождения земельного участка	–
2.	Площадь земельного участка ±величина погрешности определения (вычисления) площади (Р ± ΔР), $м^2$	955 кв.м ± 6.27 кв.м
3.	Формула, примененная для вычисления предельной погрешности определения площади земельного участка с подставленными значениями и итоговые (вычисленные) значения(ΔР), $м^2$	$\Delta P = 2 * Mt * \sqrt{P} * \sqrt{((1 + K^2) / (2 * K))} = 2 * 0.10 * \sqrt{955} * \sqrt{((1 + 1.27^2)/(2 * 1.27))} = 6.27$
4.	Площадь земельного участка согласно сведениям Единого государственногореестра недвижимости ($P_{кад}$), $м^2$	955
5.	Оценка расхождения Р и $P_{кад}$ ($P - P_{кад}$), $м^2$	0 кв.м
6.	Предельные минимальный и максимальный размеры земельного участка ($P_{мин}$ и $P_{макс}$), $м^2$	–
7.	Вид (виды) разрешенного использования	для индивидуального жилищного строительства
7.1	Дополнительные сведения об использовании земельного участка	–
8.	Кадастровый или иной государственный учетный номер (инвентарный) здания, сооружения, объекта незавершенного строительства, расположенного на земельном участке	–
9.	Сведения о земельных участках (землях общего пользования, территории общего пользования), посредством которых обеспечивается доступ	–
10.	Иные сведения	–

4. Пояснения к сведениям об уточняемом земельном участке с кадастровым номером:

47:23:0802001:163

1.	–

Сведения об уточняемых земельных участках

1. Сведения о характерных точках границ уточняемого земельного участка с кадастровым номером 47:23:0802001:164

Система координат МСК 47 зона 2 **Зона №** –

Обозначение характерных точек границ	Координаты, м				Метод определения координат	Формулы, примененные для расчета средней квадратической погрешности определения координат характерных точек границ (Mt), с подставленными в такие формулы значениями и итоговые (вычисленные) значения Mt, м	Описание закрепления точки
	содержатся в Едином государственном реестре недвижимости		определены в результате выполнения комплексных кадастровых работ				
	X	Y	X	Y			
1	2	3	4	5	6	7	8
69	372174.61	2201121.12	372174.61	2201121.12	Метод спутниковых геодезических измерений (определений)	–	–
76	372196.14	2201095.84	372196.14	2201095.84	Метод спутниковых геодезических измерений (определений)	–	–
75	372226.78	2201116.13	372226.78	2201116.13	Метод спутниковых геодезических измерений (определений)	–	–
70	372221.07	2201123.40	372221.07	2201123.40	Метод спутниковых геодезических измерений (определений)	–	–
71	372212.24	2201134.37	372212.24	2201134.37	Метод спутниковых геодезических измерений (определений)	–	–
72	372201.66	2201146.25	372201.66	2201146.25	Метод спутниковых геодезических измерений (определений)	–	–
69	372174.61	2201121.12	372174.61	2201121.12	Метод спутниковых геодезических измерений (определений)	–	–

2. Сведения о частях границ уточняемого земельного участка с кадастровым номером 47:23:0802001:164

Обозначение части границ		Горизонтальное проложение (S), м	Описание прохождения части границ	Сведения о согласовании местоположения границ (согласовано/спорное)
от т.	до т.			
1	2	3	4	5
69	76	33.21	–	–
76	75	36.75	–	–
75	70	9.24	–	–
70	71	14.08	–	–
71	72	15.91	–	–
72	69	36.92	–	–

3. Сведения о характеристиках уточняемого земельного участка с кадастровым номером 47:23:0802001:164

№ п/п	Наименование характеристики земельного участка	Значение характеристики
1	2	3
1.	Сведения об адресе земельного участка	–
1.1	Сведения об ином месте нахождения земельного участка, не являющегося объектом адресации, в структурированном виде	–
1.2	Дополнительные сведения о месте нахождения земельного участка	–
2.	Площадь земельного участка ±величина погрешности определения (вычисления) площади (Р ± ΔР), $м^2$	1340 кв.м ± 7.32 кв.м
3.	Формула, примененная для вычисления предельной погрешности определения площади земельного участка с подставленными значениями и итоговые (вычисленные) значения(ΔР), $м^2$	$\Delta P = 2 * Mt * \sqrt{P} * \sqrt{((1 + K^2) / (2 * K))} = 2 * 0.10 * \sqrt{1340} * \sqrt{((1 + 1.03^2)/(2 * 1.03))} = 7.32$
4.	Площадь земельного участка согласно сведениям Единого государственногореестра недвижимости ($Р_{кад}$), $м^2$	1339
5.	Оценка расхождения Р и $Р_{кад}$ ($Р - Р_{кад}$), $м^2$	1 кв.м
6.	Предельные минимальный и максимальный размеры земельного участка ($Р_{мин}$ и $Р_{макс}$), $м^2$	–
7.	Вид (виды) разрешенного использования	для индивидуального жилищного строительства
7.1	Дополнительные сведения об использовании земельного участка	–
8.	Кадастровый или иной государственный учетный номер (инвентарный) здания, сооружения, объекта незавершенного строительства, расположенного на земельном участке	–
9.	Сведения о земельных участках (землях общего пользования, территории общего пользования), посредством которых обеспечивается доступ	–
10.	Иные сведения	–

4. Пояснения к сведениям об уточняемом земельном участке с кадастровым номером:
47:23:0802001:164

1.	–

Сведения об уточняемых земельных участках

1. Сведения о характерных точках границ уточняемого земельного участка с кадастровым номером 47:23:0802001:178

Система координат МСК 47 зона 2 **Зона №** –

Обозначение характерных точек границ	Координаты, м				Метод определения координат	Формулы, примененные для расчета средней квадратической погрешности определения координат характерных точек границ (Mt), с подставленными в такие формулы значениями и итоговые (вычисленные) значения Mt, м	Описание закрепления точки
	содержатся в Едином государственном реестре недвижимости		определены в результате выполнения комплексных кадастровых работ				
	X	Y	X	Y			
1	2	3	4	5	6	7	8
н 1	372476.79	2201031.27	372476.79	2201031.27	Метод спутниковых геодезических измерений (определений)	–	Долговременный межевой знак
н 2	372463.87	2201052.70	372463.87	2201052.70	Метод спутниковых геодезических измерений (определений)	–	Долговременный межевой знак
н 3	372452.48	2201046.54	372452.48	2201046.54	Метод спутниковых геодезических измерений (определений)	–	Долговременный межевой знак
н 4	372427.64	2201049.07	372427.64	2201049.07	Метод спутниковых геодезических измерений (определений)	–	Долговременный межевой знак
н 5	372417.51	2201043.06	372417.51	2201043.06	Метод спутниковых геодезических измерений (определений)	–	Долговременный межевой знак
н 6	372432.82	2201016.72	372432.82	2201016.72	Метод спутниковых геодезических измерений (определений)	–	Долговременный межевой знак

н 7	372439.12	2201016.21	372439.12	2201016.21	Метод спутниковых геодезических измерений (определений)	–	Долговременный межевой знак
н 1	372476.79	2201031.27	372476.79	2201031.27	Метод спутниковых геодезических измерений (определений)	–	Долговременный межевой знак

2. Сведения о частях границ уточняемого земельного участка с кадастровым номером 47:23:0802001:178

Обозначение части границ		**Горизонтальное проложение (S), м**	**Описание прохождения части границ**	**Сведения о согласовании местоположения границ (согласовано/спорное)**
от т.	**до т.**			
1	**2**	**3**	**4**	**5**
н 1	н 2	25.02	–	–
н 2	н 3	12.95	–	–
н 3	н 4	24.97	–	–
н 4	н 5	11.78	–	–
н 5	н 6	30.47	–	–
н 6	н 7	6.32	–	–
н 7	н 1	40.57	–	–

3. Сведения о характеристиках уточняемого земельного участка с кадастровым номером 47:23:0802001:178

№ п/п	**Наименование характеристики земельного участка**	**Значение характеристики**
1	**2**	**3**
1.	Сведения об адресе земельного участка	–
1.1	Сведения об ином месте нахождения земельного участка, не являющегося объектом адресации, в структурированном виде	–
1.2	Дополнительные сведения о месте нахождения земельного участка	–
2.	Площадь земельного участка ±величина погрешности определения (вычисления) площади (Р ± ΔР), $м^2$	1306 кв.м ± 7.64 кв.м
3.	Формула, примененная для вычисления предельной погрешности определения площади земельного участка с подставленными значениями и итоговые (вычисленные) значения(ΔР), $м^2$	$\Delta P = 2 * Mt * \sqrt{P} * \sqrt{((1 + K^2) / (2 * K))} = 2 * 0.10 * \sqrt{1306} * \sqrt{((1 + 1.62^2)/(2 * 1.62))} = 7.64$
4.	Площадь земельного участка согласно сведениям Единого государственногореестра недвижимости ($Р_{кад}$), $м^2$	1306
5.	Оценка расхождения Р и $Р_{кад}$ (Р - $Р_{кад}$), $м^2$	0 кв.м
6.	Предельные минимальный и максимальный размеры земельного участка ($Р_{мин}$ и $Р_{макс}$), $м^2$	–
7.	Вид (виды) разрешенного использования	под жилую застройку - индивидуальную

7.1	Дополнительные сведения об использовании земельного участка	–
8.	Кадастровый или иной государственный учетный номер (инвентарный) здания, сооружения, объекта незавершенного строительства, расположенного на земельном участке	–
9.	Сведения о земельных участках (землях общего пользования, территории общего пользования), посредством которых обеспечивается доступ	–
10.	Иные сведения	–

4. Пояснения к сведениям об уточняемом земельном участке с кадастровым номером:

47:23:0802001:178

1.	–

Сведения об уточняемых земельных участках

1. Сведения о характерных точках границ уточняемого земельного участка с кадастровым номером47:23:0802001:189

Система координат МСК 47 зона 2 **Зона №**–

Обозначение характерных точек границ	Координаты, м				Метод определения координат	Формулы, примененные для расчета средней квадратической погрешности определения координат характерных точек границ (Mt), с подставленными в такие формулы значениями и итоговые (вычисленные) значения Mt, м	Описание закрепления точки
	содержатся в Едином государственном реестре недвижимости		определены в результате выполнения комплексных кадастровых работ				
	X	Y	X	Y			
1	2	3	4	5	6	7	8
н 1	372577.66	2201508.03	372577.66	2201508.03	Метод спутниковых геодезических измерений (определений)	–	Угол забора
н 2	372594.40	2201526.84	372594.40	2201526.84	Метод спутниковых геодезических измерений (определений)	–	Угол забора
3	372557.13	2201560.18	372557.13	2201560.18	Метод спутниковых геодезических измерений (определений)	–	Закрепление отсутствует
4	372556.30	2201560.84	372556.30	2201560.84	Метод спутниковых геодезических измерений	–	Угол забора

					(определений)		
5	372539.94	2201542.41	372539.94	2201542.41	Метод спутниковых геодезических измерений (определений)	–	Временный межевой знак
н 1	372577.66	2201508.03	372577.66	2201508.03	Метод спутниковых геодезических измерений (определений)	–	Угол забора

2. Сведения о частях границ уточняемого земельного участка с кадастровым номером 47:23:0802001:189

Обозначение части границ		**Горизонтальное проложение (S), м**	**Описание прохождения части границ**	**Сведения о согласовании местоположения границ (согласовано/спорное)**
от т.	**до т.**			
1	**2**	**3**	**4**	**5**
н 1	н 2	25.18	–	–
н 2	3	50.01	–	–
3	4	1.06	–	–
4	5	24.64	–	–
5	н 1	51.04	–	–

3. Сведения о характеристиках уточняемого земельного участка с кадастровым номером 47:23:0802001:189

№ п/п	**Наименование характеристики земельного участка**	**Значение характеристики**
1	**2**	**3**
1.	Сведения об адресе земельного участка	–
1.1	Сведения об ином месте нахождения земельного участка, не являющегося объектом адресации, в структурированном виде	–
1.2	Дополнительные сведения о месте нахождения земельного участка	–
2.	Площадь земельного участка ±величина погрешности определения (вычисления) площади (Р ± ΔР), $м^2$	1273 кв.м ± 7.14 кв.м
3.	Формула, примененная для вычисления предельной погрешности определения площади земельного участка с подставленными значениями и итоговые (вычисленные) значения(ΔР), $м^2$	$\Delta P = 2 * Mt * \sqrt{P} * \sqrt{((1 + K^2) / (2 * K))} = 2 * 0.10 * \sqrt{1273} * \sqrt{((1 + 1.03^2)/(2 * 1.03))} = 7.14$
4.	Площадь земельного участка согласно сведениям Единого государственногореестра недвижимости ($P_{кад}$), $м^2$	1273
5.	Оценка расхождения Р и $P_{кад}$ ($P - P_{кад}$), $м^2$	0 кв.м
6.	Предельные минимальный и максимальный размеры земельного участка ($P_{мин}$ и $P_{макс}$), $м^2$	–
7.	Вид (виды) разрешенного использования	индивидуальное жилищное строительство
7.1	Дополнительные сведения об использовании земельного участка	–

8.	Кадастровый или иной государственный учетный номер (инвентарный) здания, сооружения, объекта незавершенного строительства, расположенного на земельном участке	–
9.	Сведения о земельных участках (землях общего пользования, территории общего пользования), посредством которых обеспечивается доступ	–
10.	Иные сведения	–

4. Пояснения к сведениям об уточняемом земельном участке с кадастровым номером:

47:23:0802001:189

1.	–

Сведения об уточняемых земельных участках

1. Сведения о характерных точках границ уточняемого земельного участка с кадастровым номером47:23:0802001:194

Система координат МСК 47 зона 2 **Зона №**–

Обозначение характерных точек границ	Координаты, м				Метод определения координат	Формулы, примененные для расчета средней квадратической погрешности определения координат характерных точек границ (Mt), с подставленными в такие формулы значениями и итоговые (вычисленные) значения Mt, м	Описание закрепления точки
	содержатся в Едином государственном реестре недвижимости		определены в результате выполнения комплексных кадастровых работ				
	X	Y	X	Y			
1	2	3	4	5	6	7	8
43	372432.22	2201263.94	372432.22	2201263.94	Метод спутниковых геодезических измерений (определений)	–	–
44	372457.88	2201243.26	372457.88	2201243.26	Метод спутниковых геодезических измерений (определений)	–	–
45	372465.52	2201258.08	372465.52	2201258.08	Метод спутниковых геодезических измерений (определений)	–	–
46	372468.90	2201264.66	372468.90	2201264.66	Метод спутниковых геодезических измерений (определений)	–	–

47	372470.61	2201268.29	372470.61	2201268.29	Метод спутниковых геодезических измерений (определений)	–	–
48	372484.14	2201297.90	372484.14	2201297.90	Метод спутниковых геодезических измерений (определений)	–	–
49	372473.08	2201295.48	372473.08	2201295.48	Метод спутниковых геодезических измерений (определений)	–	–
50	372470.98	2201295.03	372470.98	2201295.03	Метод спутниковых геодезических измерений (определений)	–	–
51	372445.48	2201289.46	372445.48	2201289.46	Метод спутниковых геодезических измерений (определений)	–	–
52	372444.58	2201289.26	372444.58	2201289.26	Метод спутниковых геодезических измерений (определений)	–	–
53	372437.07	2201273.69	372437.07	2201273.69	Метод спутниковых геодезических измерений (определений)	–	–
54	372433.29	2201265.14	372433.29	2201265.14	Метод спутниковых геодезических измерений (определений)	–	–
43	372432.22	2201263.94	372432.22	2201263.94	Метод спутниковых геодезических измерений (определений)	–	–

2. Сведения о частях границ уточняемого земельного участка с кадастровым номером 47:23:0802001:194

Обозначение части границ		**Горизонтальное проложение (S), м**	**Описание прохождения части границ**	**Сведения о согласовании местоположения границ (согласовано/спорное)**
от т.	**до т.**			
1	**2**	**3**	**4**	**5**
43	44	32.96	–	–
44	45	16.67	–	–

45	46	7.40	–	–
46	47	4.01	–	–
47	48	32.55	–	–
48	49	11.32	–	–
49	50	2.15	–	–
50	51	26.10	–	–
51	52	0.92	–	–
52	53	17.29	–	–
53	54	9.35	–	–
54	43	1.61	–	–

3. Сведения о характеристиках уточняемого земельного участка с кадастровым номером 47:23:0802001:194

№ п/п	Наименование характеристики земельного участка	Значение характеристики
1	**2**	**3**
1.	Сведения об адресе земельного участка	–
1.1	Сведения об ином месте нахождения земельного участка, не являющегося объектом адресации, в структурированном виде	–
1.2	Дополнительные сведения о месте нахождения земельного участка	–
2.	Площадь земельного участка ±величина погрешности определения (вычисления) площади (Р ± ΔР), $м^2$	1438 кв.м ± 7.59 кв.м
3.	Формула, примененная для вычисления предельной погрешности определения площади земельного участка с подставленными значениями и итоговые (вычисленные) значения(ΔР), $м^2$	$\Delta P = 2 * Mt * \sqrt{P} * \sqrt{((1 + K^2) / (2 * K))} = 2 * 0.10 * \sqrt{1438} * \sqrt{((1 + 1.05^2)/(2 * 1.05))} = 7.59$
4.	Площадь земельного участка согласно сведениям Единого государственногореестра недвижимости ($Р_{кад}$), $м^2$	1437
5.	Оценка расхождения Р и $Р_{кад}$ ($Р - Р_{кад}$), $м^2$	1 кв.м
6.	Предельные минимальный и максимальный размеры земельного участка ($Р_{мин}$ и $Р_{макс}$), $м^2$	–
7.	Вид (виды) разрешенного использования	для индивидуального жилищного строительства .
7.1	Дополнительные сведения об использовании земельного участка	–
8.	Кадастровый или иной государственный учетный номер (инвентарный) здания, сооружения, объекта незавершенного строительства, расположенного на земельном участке	–
9.	Сведения о земельных участках (землях общего пользования, территории общего пользования), посредством которых обеспечивается доступ	–

10.	Иные сведения	–

4. Пояснения к сведениям об уточняемом земельном участке с кадастровым номером:
47:23:0802001:194

1.	–

Сведения об уточняемых земельных участках

1. Сведения о характерных точках границ уточняемого земельного участка с кадастровым номером 47:23:0802001:217

Система координат МСК 47 зона 2 **Зона №** –

Обозначение характерных точек границ	Координаты, м				Метод определения координат	Формулы, примененные для расчета средней квадратической погрешности определения координат характерных точек границ (Mt), с подставленными в такие формулы значениями и итоговые (вычисленные) значения Mt, м	Описание закрепления точки
	содержатся в Едином государственном реестре недвижимости		определены в результате выполнения комплексных кадастровых работ				
	X	Y	X	Y			
1	2	3	4	5	6	7	8
552	372541.28	2201002.26	372541.28	2201002.26	Метод спутниковых геодезических измерений (определений)	–	–
553	372527.76	2200981.93	372527.76	2200981.93	Метод спутниковых геодезических измерений (определений)	–	–
554	372583.81	2200941.31	372583.81	2200941.31	Метод спутниковых геодезических измерений (определений)	–	–
555	372611.54	2200981.55	372611.54	2200981.55	Метод спутниковых геодезических измерений (определений)	–	–
556	372596.01	2200990.49	372596.01	2200990.49	Метод спутниковых геодезических измерений (определений)	–	–
557	372565.12	2201009.01	372565.12	2201009.01	Метод спутниковых геодезических измерений	–	–

					(определений)		
558	372561.88	2201002.92	372561.88	2201002.92	Метод спутниковых геодезических измерений (определений)	–	–
559	372551.76	2201008.74	372551.76	2201008.74	Метод спутниковых геодезических измерений (определений)	–	–
560	372550.85	2201009.57	372550.85	2201009.57	Метод спутниковых геодезических измерений (определений)	–	–
561	372547.92	2201011.19	372547.92	2201011.19	Метод спутниковых геодезических измерений (определений)	–	–
552	372541.28	2201002.26	372541.28	2201002.26	Метод спутниковых геодезических измерений (определений)	–	–

2. Сведения о частях границ уточняемого земельного участка с кадастровым номером 47:23:0802001:217

Обозначение части границ		**Горизонтальное проложение (S), м**	**Описание прохождения части границ**	**Сведения о согласовании местоположения границ (согласовано/спорное)**
от т.	**до т.**			
1	**2**	**3**	**4**	**5**
552	553	24.42	–	–
553	554	69.22	–	–
554	555	48.87	–	–
555	556	17.92	–	–
556	557	36.02	–	–
557	558	6.90	–	–
558	559	11.67	–	–
559	560	1.23	–	–
560	561	3.35	–	–
561	552	11.13	–	–

3. Сведения о характеристиках уточняемого земельного участка с кадастровым номером 47:23:0802001:217

№ п/п	**Наименование характеристики земельного участка**	**Значение характеристики**

1	2	3
1.	Сведения об адресе земельного участка	–
1.1	Сведения об ином месте нахождения земельного участка, не являющегося объектом адресации, в структурированном виде	–
1.2	Дополнительные сведения о месте нахождения земельного участка	–
2.	Площадь земельного участка ±величина погрешности определения (вычисления) площади (Р ± ΔР), $м^2$	3051 кв.м ± 11.14 кв.м
3.	Формула, примененная для вычисления предельной погрешности определения площади земельного участка с подставленными значениями и итоговые (вычисленные) значения(ΔР), $м^2$	$\Delta P = 2 * Mt * \sqrt{P} * \sqrt{((1 + K^2) / (2 * K))} = 2 * 0.10 * \sqrt{3051} * \sqrt{((1 + 1.20^2)/(2 * 1.20))} = 11.14$
4.	Площадь земельного участка согласно сведениям Единого государственногореестра недвижимости ($Р_{кад}$), $м^2$	3051
5.	Оценка расхождения Р и $Р_{кад}$ (Р - $Р_{кад}$), $м^2$	0 кв.м
6.	Предельные минимальный и максимальный размеры земельного участка ($Р_{мин}$ и $Р_{макс}$), $м^2$	–
7.	Вид (виды) разрешенного использования	для храма церкви Петра и Павла
7.1	Дополнительные сведения об использовании земельного участка	–
8.	Кадастровый или иной государственный учетный номер (инвентарный) здания, сооружения, объекта незавершенного строительства, расположенного на земельном участке	–
9.	Сведения о земельных участках (землях общего пользования, территории общего пользования), посредством которых обеспечивается доступ	–
10.	Иные сведения	–

4. Пояснения к сведениям об уточняемом земельном участке с кадастровым номером:

47:23:0802001:217

1.	–

Сведения об уточняемых земельных участках

1. Сведения о характерных точках границ уточняемого земельного участка с кадастровым номером47:23:0802001:223

Система координат МСК 47 зона 2 **Зона №**–

Обозначение характерных точек границ	Координаты, м		Метод определения координат	Формулы, примененные для расчета средней квадратической погрешности определения координат характерных точек границ (Mt),	Описание закрепления точки
	содержатся в Едином государственном реестре недвижимости	определены в результате выполнения комплексных кадастровых работ			

	X	Y	X	Y		с подставленными в такие формулы значениями и итоговые (вычисленные) значения Mt, м	
1	**2**	**3**	**4**	**5**	**6**	**7**	**8**
2933	372439.03	2201007.62	372439.03	2201007.62	Метод спутниковых геодезических измерений (определений)	–	–
2937	372489.05	2201029.06	372489.05	2201029.06	Метод спутниковых геодезических измерений (определений)	–	–
2936	372501.92	2201007.71	372501.92	2201007.71	Метод спутниковых геодезических измерений (определений)	–	–
2935	372463.21	2200988.66	372463.21	2200988.66	Метод спутниковых геодезических измерений (определений)	–	–
2934	372444.11	2201001.89	372444.11	2201001.89	Метод спутниковых геодезических измерений (определений)	–	–
2933	372439.03	2201007.62	372439.03	2201007.62	Метод спутниковых геодезических измерений (определений)	–	–

2. Сведения о частях границ уточняемого земельного участка с кадастровым номером 47:23:0802001:223

Обозначение части границ		**Горизонтальное проложение (S), м**	**Описание прохождения части границ**	**Сведения о согласовании местоположения границ (согласовано/спорное)**
от т.	**до т.**			
1	**2**	**3**	**4**	**5**
2933	2937	54.42	–	–
2937	2936	24.93	–	–
2936	2935	43.14	–	–
2935	2934	23.23	–	–
2934	2933	7.66	–	–

3. Сведения о характеристиках уточняемого земельного участка с кадастровым номером 47:23:0802001:223

№ п/п	Наименование характеристики земельного участка	Значение характеристики
1	2	3
1.	Сведения об адресе земельного участка	–
1.1	Сведения об ином месте нахождения земельного участка, не являющегося объектом адресации, в структурированном виде	–
1.2	Дополнительные сведения о месте нахождения земельного участка	–
2.	Площадь земельного участка ±величина погрешности определения (вычисления) площади (Р ± ΔР), $м^2$	1290 кв.м ± 7.54 кв.м
3.	Формула, примененная для вычисления предельной погрешности определения площади земельного участка с подставленными значениями и итоговые (вычисленные) значения(ΔР), $м^2$	$\Delta P = 2 * Mt * \sqrt{P} * \sqrt{((1 + K^2) / (2 * K))} = 2 * 0.10 * \sqrt{1290} * \sqrt{((1 + 1.56^2)/(2 * 1.56))} = 7.54$
4.	Площадь земельного участка согласно сведениям Единого государственногореестра недвижимости ($Р_{кад}$), $м^2$	1290
5.	Оценка расхождения Р и $Р_{кад}$ ($Р - Р_{кад}$), $м^2$	0 кв.м
6.	Предельные минимальный и максимальный размеры земельного участка ($Р_{мин}$ и $Р_{макс}$), $м^2$	–
7.	Вид (виды) разрешенного использования	для индивидуального жилищного строительства
7.1	Дополнительные сведения об использовании земельного участка	–
8.	Кадастровый или иной государственный учетный номер (инвентарный) здания, сооружения, объекта незавершенного строительства, расположенного на земельном участке	–
9.	Сведения о земельных участках (землях общего пользования, территории общего пользования), посредством которых обеспечивается доступ	–
10.	Иные сведения	–

4. Пояснения к сведениям об уточняемом земельном участке с кадастровым номером:

47:23:0802001:223

1.	–

Сведения об уточняемых земельных участках

1. Сведения о характерных точках границ уточняемого земельного участка с кадастровым номером 47:23:0802001:218

Система координат МСК-47, зона 2 **Зона №**2

Обозначени	Координаты, м	Метод	Формулы,	Описание

е характерных точек границ	содержатся в Едином государственном реестре недвижимости		определены в результате выполнения комплексных кадастровых работ		определения координат	примененные для расчета средней квадратической погрешности определения координат характерных точек границ (Mt), с подставленными в такие формулы значениями и итоговые (вычисленные) значения Mt, м	закрепления точки
	X	Y	X	Y			
1	2	3	4	5	6	7	8
3066	372605.00	2201171.34	372605.00	2201171.34	Метод спутниковых геодезических измерений (определений)	–	–
3067	372648.59	2201151.02	372648.59	2201151.02	Метод спутниковых геодезических измерений (определений)	–	–
3068	372651.85	2201163.29	372651.85	2201163.29	Метод спутниковых геодезических измерений (определений)	–	–
3069	372650.89	2201163.89	372650.89	2201163.89	Метод спутниковых геодезических измерений (определений)	–	–
3070	372650.42	2201167.34	372650.42	2201167.34	Метод спутниковых геодезических измерений (определений)	–	–
3071	372652.87	2201175.95	372652.87	2201175.95	Метод спутниковых геодезических измерений (определений)	–	–
3072	372610.29	2201195.86	372610.29	2201195.86	Метод спутниковых геодезических измерений (определений)	–	–
3073	372606.75	2201179.35	372606.75	2201179.35	Метод спутниковых геодезических измерений (определений)	–	–
3066	372605.00	2201171.34	372605.00	2201171.34	Метод спутниковых геодезических	–	–

					измерений (определений)		

2. Сведения о частях границ уточняемого земельного участка с кадастровым номером 47:23:0802001:218

Обозначение части границ		Горизонтальное проложение (S), м	Описание прохождения части границ	Сведения о согласовании местоположения границ (согласовано/спорное)
от т.	до т.			
1	2	3	4	5
3066	3067	48.09	–	–
3067	3068	12.70	–	–
3068	3069	1.13	–	–
3069	3070	3.48	–	–
3070	3071	8.95	–	–
3071	3072	47.00	–	–
3072	3073	16.89	–	–
3073	3066	8.20	–	–

3. Сведения о характеристиках уточняемого земельного участка с кадастровым номером 47:23:0802001:218

№ п/п	Наименование характеристики земельного участка	Значение характеристики
1	2	3
1.	Сведения об адресе земельного участка	–
1.1	Сведения об ином месте нахождения земельного участка, не являющегося объектом адресации, в структурированном виде	–
1.2	Дополнительные сведения о месте нахождения земельного участка	–
2.	Площадь земельного участка ±величина погрешности определения (вычисления) площади ($P \pm \Delta P$), $м^2$	1163 кв.м ± 6.83 кв.м
3.	Формула, примененная для вычисления предельной погрешности определения площади земельного участка с подставленными значениями и итоговые (вычисленные) значения(ΔP), $м^2$	$\Delta P = 2 * Mt * \sqrt{P} * \sqrt{((1 + K^2) / (2 * K))} = 2 * 0.10 * \sqrt{1163} * \sqrt{((1 + 1.07^2)/(2 * 1.07))} = 6.83$
4.	Площадь земельного участка согласно сведениям Единого государственногореестра недвижимости ($P_{кад}$), $м^2$	1185
5.	Оценка расхождения P и $P_{кад}$ ($P - P_{кад}$), $м^2$	22 кв.м
6.	Предельные минимальный и максимальный размеры земельного участка ($P_{мин}$ и $P_{макс}$), $м^2$	–
7.	Вид (виды) разрешенного использования	для индивидуального жилищного строительства .
7.1	Дополнительные сведения об использовании земельного участка	–

8.	Кадастровый или иной государственный учетный номер (инвентарный) здания, сооружения, объекта незавершенного строительства, расположенного на земельном участке	–
9.	Сведения о земельных участках (землях общего пользования, территории общего пользования), посредством которых обеспечивается доступ	–
10.	Иные сведения	–

4. Пояснения к сведениям об уточняемом земельном участке с кадастровым номером:

47:23:0802001:218

1.	–

Сведения об уточняемых земельных участках

1. Сведения о характерных точках границ уточняемого земельного участка с кадастровым номером47:23:0802001:264

Система координат МСК 47 зона 2 **Зона №**–

Обозначение характерных точек границ	Координаты, м				Метод определения координат	Формулы, примененные для расчета средней квадратической погрешности определения координат характерных точек границ (Mt), с подставленными в такие формулы значениями и итоговые (вычисленные) значения Mt, м	Описание закрепления точки
	содержатся в Едином государственном реестре недвижимости		определены в результате выполнения комплексных кадастровых работ				
	X	Y	X	Y			
1	2	3	4	5	6	7	8
1941	371998.37	2200610.22	371998.37	2200610.22	Метод спутниковых геодезических измерений (определений)	–	–
2280	372001.76	2200613.16	372001.76	2200613.16	Метод спутниковых геодезических измерений (определений)	–	–
1938	372030.09	2200637.75	372030.09	2200637.75	Метод спутниковых геодезических измерений (определений)	–	–
2217	372056.94	2200608.11	372056.94	2200608.11	Метод спутниковых геодезических измерений (определений)	–	–

2282	372028.80	2200583.67	372028.80	2200583.67	Метод спутниковых геодезических измерений (определений)	–	–
2218	372011.63	2200568.77	372011.63	2200568.77	Метод спутниковых геодезических измерений (определений)	–	–
2281	371984.77	2200598.41	371984.77	2200598.41	Метод спутниковых геодезических измерений (определений)	–	–
1941	371998.37	2200610.22	371998.37	2200610.22	Метод спутниковых геодезических измерений (определений)	–	–

2. Сведения о частях границ уточняемого земельного участка с кадастровым номером 47:23:0802001:264

Обозначение части границ		**Горизонтальное проложение (S), м**	**Описание прохождения части границ**	**Сведения о согласовании местоположения границ (согласовано/спорное)**
от т.	**до т.**			
1	**2**	**3**	**4**	**5**
1941	2280	4.49	–	–
2280	1938	37.51	–	–
1938	2217	39.99	–	–
2217	2282	37.27	–	–
2282	2218	22.73	–	–
2218	2281	40.00	–	–
2281	1941	18.01	–	–

3. Сведения о характеристиках уточняемого земельного участка с кадастровым номером 47:23:0802001:264

№ п/п	**Наименование характеристики земельного участка**	**Значение характеристики**
1	**2**	**3**
1.	Сведения об адресе земельного участка	–
1.1	Сведения об ином месте нахождения земельного участка, не являющегося объектом адресации, в структурированном виде	–
1.2	Дополнительные сведения о месте нахождения земельного участка	–
2.	Площадь земельного участка ±величина погрешности определения (вычисления) площади (Р ± ΔР), м^2	2400 кв.м ± 9.80 кв.м
3.	Формула, примененная для вычисления предельной погрешности определения площади земельного участка с подставленными	$\Delta P = 2 * Mt * \sqrt{P} * \sqrt{((1 + K^2) / (2 * K))} = 2 *$

	значениями и итоговые (вычисленные) значения(ΔР), м^2	0.10 * √2400 * √((1 + 1.05²)/(2 * 1.05)) = 9.80
4.	Площадь земельного участка согласно сведениям Единого государственногореестра недвижимости ($Р_{кад}$), м^2	2400
5.	Оценка расхождения Р и $Р_{кад}$ (Р - $Р_{кад}$), м^2	0 кв.м
6.	Предельные минимальный и максимальный размеры земельного участка ($Р_{мин}$ и $Р_{макс}$), м^2	–
7.	Вид (виды) разрешенного использования	для индивидуального жилищного строительства
7.1	Дополнительные сведения об использовании земельного участка	–
8.	Кадастровый или иной государственный учетный номер (инвентарный) здания, сооружения, объекта незавершенного строительства, расположенного на земельном участке	–
9.	Сведения о земельных участках (землях общего пользования, территории общего пользования), посредством которых обеспечивается доступ	–
10.	Иные сведения	–

4. Пояснения к сведениям об уточняемом земельном участке с кадастровым номером:
47:23:0802001:264

1.	–

Сведения об уточняемых земельных участках

1. Сведения о характерных точках границ уточняемого земельного участка с кадастровым номером47:23:0802001:257

Система координат МСК 47 зона 2 **Зона №**–

Обозначение характерных точек границ	Координаты, м				Метод определения координат	Формулы, примененные для расчета средней квадратической погрешности определения координат характерных точек границ (Mt), с подставленными в такие формулы значениями и итоговые (вычисленные) значения Mt, м	Описание закрепления точки
	содержатся в Едином государственном реестре недвижимости		определены в результате выполнения комплексных кадастровых работ				
	X	Y	X	Y			
1	2	3	4	5	6	7	8
3074	372001.87	2200684.99	372001.87	2200684.99	Метод спутниковых геодезических измерений (определений)	–	–
3075	372026.05	2200656.58	372026.05	2200656.58	Метод спутниковых геодезических	–	–

					измерений (определений)		
3076	372055.27	2200681.20	372055.27	2200681.20	Метод спутниковых геодезических измерений (определений)	–	–
3077	372028.62	2200712.49	372028.62	2200712.49	Метод спутниковых геодезических измерений (определений)	–	–
3078	372003.02	2200689.51	372003.02	2200689.51	Метод спутниковых геодезических измерений (определений)	–	–
3079	372004.77	2200687.45	372004.77	2200687.45	Метод спутниковых геодезических измерений (определений)	–	–
3074	372001.87	2200684.99	372001.87	2200684.99	Метод спутниковых геодезических измерений (определений)	–	–

2. Сведения о частях границ уточняемого земельного участка с кадастровым номером 47:23:0802001:257

Обозначение части границ		**Горизонтальное проложение (S), м**	**Описание прохождения части границ**	**Сведения о согласовании местоположения границ (согласовано/спорное)**
от т.	**до т.**			
1	**2**	**3**	**4**	**5**
3074	3075	37.31	–	–
3075	3076	38.21	–	–
3076	3077	41.10	–	–
3077	3078	34.40	–	–
3078	3079	2.70	–	–
3079	3074	3.80	–	–

3. Сведения о характеристиках уточняемого земельного участка с кадастровым номером 47:23:0802001:257

№ п/п	**Наименование характеристики земельного участка**	**Значение характеристики**
1	**2**	**3**
1.	Сведения об адресе земельного участка	–
1.1	Сведения об ином месте нахождения земельного участка, не являющегося объектом адресации, в структурированном виде	–

1.2	Дополнительные сведения о месте нахождения земельного участка	–
2.	Площадь земельного участка ±величина погрешности определения (вычисления) площади (Р ± ΔР), $м^2$	1537 кв.м ± 7.85 кв.м
3.	Формула, примененная для вычисления предельной погрешности определения площади земельного участка с подставленными значениями и итоговые (вычисленные) значения(ΔР), $м^2$	$\Delta P = 2 * Mt * \sqrt{P} * \sqrt{((1 + K^2) / (2 * K))} = 2 * 0.10 * \sqrt{1537} * \sqrt{((1 + 1.05^2)/(2 * 1.05))} = 7.85$
4.	Площадь земельного участка согласно сведениям Единого государственногореестра недвижимости ($Р_{кад}$), $м^2$	1520
5.	Оценка расхождения Р и $Р_{кад}$ ($Р - Р_{кад}$), $м^2$	17 кв.м
6.	Предельные минимальный и максимальный размеры земельного участка ($Р_{мин}$ и $Р_{макс}$), $м^2$	–
7.	Вид (виды) разрешенного использования	для индивидуального жилищного строительства .
7.1	Дополнительные сведения об использовании земельного участка	–
8.	Кадастровый или иной государственный учетный номер (инвентарный) здания, сооружения, объекта незавершенного строительства, расположенного на земельном участке	–
9.	Сведения о земельных участках (землях общего пользования, территории общего пользования), посредством которых обеспечивается доступ	–
10.	Иные сведения	–

4. Пояснения к сведениям об уточняемом земельном участке с кадастровым номером:

47:23:0802001:257

1.	–

Сведения об уточняемых земельных участках

1. Сведения о характерных точках границ уточняемого земельного участка с кадастровым номером47:23:0802001:273

Система координат МСК 47 зона 2 **Зона №**–

Обозначение характерных точек границ	Координаты, м				Метод определения координат	Формулы, примененные для расчета средней квадратической погрешности определения координат характерных точек границ (Mt), с подставленными в такие формулы значениями и итоговые (вычисленные) значения Mt, м	Описание закрепления точки
	содержатся в Едином государственном реестре недвижимости		определены в результате выполнения комплексных кадастровых работ				
	X	Y	X	Y			
1	2	3	4	5	6	7	8

3080	372488.43	2201101.81	372488.43	2201101.81	Метод спутниковых геодезических измерений (определений)	–	–
3081	372472.72	2201110.83	372472.72	2201110.83	Метод спутниковых геодезических измерений (определений)	–	–
3082	372436.55	2201093.08	372436.55	2201093.08	Метод спутниковых геодезических измерений (определений)	–	–
3083	372439.59	2201087.53	372439.59	2201087.53	Метод спутниковых геодезических измерений (определений)	–	–
3084	372446.37	2201076.44	372446.37	2201076.44	Метод спутниковых геодезических измерений (определений)	–	–
3085	372465.09	2201067.69	372465.09	2201067.69	Метод спутниковых геодезических измерений (определений)	–	–
3080	372488.43	2201101.81	372488.43	2201101.81	Метод спутниковых геодезических измерений (определений)	–	–

2. Сведения о частях границ уточняемого земельного участка с кадастровым номером 47:23:0802001:273

Обозначение части границ		**Горизонтальное проложение (S), м**	**Описание прохождения части границ**	**Сведения о согласовании местоположения границ (согласовано/спорное)**
от т.	**до т.**			
1	**2**	**3**	**4**	**5**
3080	3081	18.12	–	–
3081	3082	40.29	–	–
3082	3083	6.33	–	–
3083	3084	13.00	–	–
3084	3085	20.66	–	–
3085	3080	41.34	–	–

3. Сведения о характеристиках уточняемого земельного участка с кадастровым номером 47:23:0802001:273

№ п/п	Наименование характеристики земельного участка	Значение характеристики
1	2	3
1.	Сведения об адресе земельного участка	–
1.1	Сведения об ином месте нахождения земельного участка, не являющегося объектом адресации, в структурированном виде	–
1.2	Дополнительные сведения о месте нахождения земельного участка	–
2.	Площадь земельного участка ±величина погрешности определения (вычисления) площади (Р ± ΔР), $м^2$	1200 кв.м ± 6.99 кв.м
3.	Формула, примененная для вычисления предельной погрешности определения площади земельного участка с подставленными значениями и итоговые (вычисленные) значения(ΔР), $м^2$	$\Delta P = 2 * Mt * \sqrt{P} * \sqrt{((1 + K^2) / (2 * K))} = 2 * 0.10 * \sqrt{1200} * \sqrt{((1 + 1.20^2)/(2 * 1.20))} = 6.99$
4.	Площадь земельного участка согласно сведениям Единого государственногореестра недвижимости ($Р_{кад}$), $м^2$	1200
5.	Оценка расхождения Р и $Р_{кад}$ (Р - $Р_{кад}$), $м^2$	0 кв.м
6.	Предельные минимальный и максимальный размеры земельного участка ($Р_{мин}$ и $Р_{макс}$), $м^2$	–
7.	Вид (виды) разрешенного использования	для индивидуального жилищного строительства .
7.1	Дополнительные сведения об использовании земельного участка	–
8.	Кадастровый или иной государственный учетный номер (инвентарный) здания, сооружения, объекта незавершенного строительства, расположенного на земельном участке	–
9.	Сведения о земельных участках (землях общего пользования, территории общего пользования), посредством которых обеспечивается доступ	–
10.	Иные сведения	–

4. Пояснения к сведениям об уточняемом земельном участке с кадастровым номером:

47:23:0802001:273

1.	–

Сведения об уточняемых земельных участках

1. Сведения о характерных точках границ уточняемого земельного участка с кадастровым номером47:23:0802001:280

Система координат МСК 47 зона 2 **Зона №**–

Обозначени	Координаты, м	Метод	Формулы,	Описание

е характерных точек границ	содержатся в Едином государственном реестре недвижимости		определены в результате выполнения комплексных кадастровых работ		определения координат	примененные для расчета средней квадратической погрешности определения координат характерных точек границ (Mt), с подставленными в такие формулы значениями и итоговые (вычисленные) значения Mt, м	закрепления точки
	X	Y	X	Y			
1	2	3	4	5	6	7	8
3	372568.03	2201962.05	372568.03	2201962.05	Метод спутниковых геодезических измерений (определений)	–	–
4	372531.17	2201958.62	372531.17	2201958.62	Метод спутниковых геодезических измерений (определений)	–	–
5	372527.95	2201957.89	372527.95	2201957.89	Метод спутниковых геодезических измерений (определений)	–	–
6	372533.34	2201935.05	372533.34	2201935.05	Метод спутниковых геодезических измерений (определений)	–	–
7	372544.63	2201936.95	372544.63	2201936.95	Метод спутниковых геодезических измерений (определений)	–	–
8	372574.29	2201939.61	372574.29	2201939.61	Метод спутниковых геодезических измерений (определений)	–	–
9	372573.49	2201945.63	372573.49	2201945.63	Метод спутниковых геодезических измерений (определений)	–	–
10	372571.78	2201954.30	372571.78	2201954.30	Метод спутниковых геодезических измерений (определений)	–	–
3	372568.03	2201962.05	372568.03	2201962.05	Метод спутниковых геодезических	–	–

					измерений (определений)		

2. Сведения о частях границ уточняемого земельного участка с кадастровым номером 47:23:0802001:280

Обозначение части границ		Горизонтальное проложение (S), м	Описание прохождения части границ	Сведения о согласовании местоположения границ (согласовано/спорное)
от т.	до т.			
1	**2**	**3**	**4**	**5**
3	4	37.02	–	–
4	5	3.30	–	–
5	6	23.47	–	–
6	7	11.45	–	–
7	8	29.78	–	–
8	9	6.07	–	–
9	10	8.84	–	–
10	3	8.61	–	–

3. Сведения о характеристиках уточняемого земельного участка с кадастровым номером 47:23:0802001:280

№ п/п	Наименование характеристики земельного участка	Значение характеристики
1	**2**	**3**
1.	Сведения об адресе земельного участка	–
1.1	Сведения об ином месте нахождения земельного участка, не являющегося объектом адресации, в структурированном виде	–
1.2	Дополнительные сведения о месте нахождения земельного участка	–
2.	Площадь земельного участка ±величина погрешности определения (вычисления) площади ($P \pm \Delta P$), $м^2$	957 кв.м ± 6.64 кв.м
3.	Формула, примененная для вычисления предельной погрешности определения площади земельного участка с подставленными значениями и итоговые (вычисленные) значения(ΔP), $м^2$	$\Delta P = 2 * Mt * \sqrt{P} * \sqrt{((1 + K^2) / (2 * K))} = 2 * 0.10 * \sqrt{957} * \sqrt{((1 + 1.72^2)/(2 * 1.72))} = 6.64$
4.	Площадь земельного участка согласно сведениям Единого государственногореестра недвижимости ($P_{кад}$), $м^2$	956
5.	Оценка расхождения P и $P_{кад}$ ($P - P_{кад}$), $м^2$	1 кв.м
6.	Предельные минимальный и максимальный размеры земельного участка ($P_{мин}$ и $P_{макс}$), $м^2$	–
7.	Вид (виды) разрешенного использования	для индивидуального жилищного строительства .
7.1	Дополнительные сведения об использовании земельного участка	–

8.	Кадастровый или иной государственный учетный номер (инвентарный) здания, сооружения, объекта незавершенного строительства, расположенного на земельном участке	–
9.	Сведения о земельных участках (землях общего пользования, территории общего пользования), посредством которых обеспечивается доступ	–
10.	Иные сведения	–

4. Пояснения к сведениям об уточняемом земельном участке с кадастровым номером:

47:23:0802001:280

1.	–

Сведения об уточняемых земельных участках

1. Сведения о характерных точках границ уточняемого земельного участка с кадастровым номером47:23:0802001:295

Система координат МСК 47 зона 2 **Зона №**–

Обозначение характерных точек границ	Координаты, м				Метод определения координат	Формулы, примененные для расчета средней квадратической погрешности определения координат характерных точек границ (Mt), с подставленными в такие формулы значениями и итоговые (вычисленные) значения Mt, м	Описание закрепления точки
	содержатся в Едином государственном реестре недвижимости		определены в результате выполнения комплексных кадастровых работ				
	X	Y	X	Y			
1	2	3	4	5	6	7	8
2830	372260.23	2200716.95	372260.23	2200716.95	Метод спутниковых геодезических измерений (определений)	–	–
2831	372261.27	2200716.00	372261.27	2200716.00	Метод спутниковых геодезических измерений (определений)	–	–
2832	372261.66	2200716.41	372261.66	2200716.41	Метод спутниковых геодезических измерений (определений)	–	–
2833	372277.61	2200700.17	372277.61	2200700.17	Метод спутниковых геодезических измерений (определений)	–	–

2834	372282.04	2200695.24	372282.04	2200695.24	Метод спутниковых геодезических измерений (определений)	–	–
2835	372285.43	2200690.55	372285.43	2200690.55	Метод спутниковых геодезических измерений (определений)	–	–
2836	372305.96	2200709.16	372305.96	2200709.16	Метод спутниковых геодезических измерений (определений)	–	–
2837	372312.41	2200715.12	372312.41	2200715.12	Метод спутниковых геодезических измерений (определений)	–	–
2838	372314.77	2200714.91	372314.77	2200714.91	Метод спутниковых геодезических измерений (определений)	–	–
2839	372318.38	2200712.82	372318.38	2200712.82	Метод спутниковых геодезических измерений (определений)	–	–
2840	372320.46	2200710.79	372320.46	2200710.79	Метод спутниковых геодезических измерений (определений)	–	–
2841	372334.43	2200694.43	372334.43	2200694.43	Метод спутниковых геодезических измерений (определений)	–	–
2842	372337.51	2200697.06	372337.51	2200697.06	Метод спутниковых геодезических измерений (определений)	–	–
2843	372320.28	2200717.95	372320.28	2200717.95	Метод спутниковых геодезических измерений (определений)	–	–
2844	372313.42	2200719.58	372313.42	2200719.58	Метод спутниковых геодезических измерений (определений)	–	–

2845	372304.01	2200731.69	372304.01	2200731.69	Метод спутниковых геодезических измерений (определений)	–	–
2846	372328.64	2200754.18	372328.64	2200754.18	Метод спутниковых геодезических измерений (определений)	–	–
2847	372313.41	2200769.04	372313.41	2200769.04	Метод спутниковых геодезических измерений (определений)	–	–
2708	372308.97	2200765.55	372308.97	2200765.55	Метод спутниковых геодезических измерений (определений)	–	–
2710	372277.83	2200740.77	372277.83	2200740.77	Метод спутниковых геодезических измерений (определений)	–	–
2848	372269.06	2200732.49	372269.06	2200732.49	Метод спутниковых геодезических измерений (определений)	–	–
2849	372255.87	2200720.04	372255.87	2200720.04	Метод спутниковых геодезических измерений (определений)	–	–
2830	372260.23	2200716.95	372260.23	2200716.95	Метод спутниковых геодезических измерений (определений)	–	–

2. Сведения о частях границ уточняемого земельного участка с кадастровым номером 47:23:0802001:295

Обозначение части границ		**Горизонтальное проложение (S), м**	**Описание прохождения части границ**	**Сведения о согласовании местоположения границ (согласовано/спорное)**
от т.	**до т.**			
1	**2**	**3**	**4**	**5**
2830	2831	1.41	–	–
2831	2832	0.57	–	–
2832	2833	22.76	–	–
2833	2834	6.63	–	–
2834	2835	5.79	–	–

2835	2836	27.71	–	–
2836	2837	8.78	–	–
2837	2838	2.37	–	–
2838	2839	4.17	–	–
2839	2840	2.91	–	–
2840	2841	21.51	–	–
2841	2842	4.05	–	–
2842	2843	27.08	–	–
2843	2844	7.05	–	–
2844	2845	15.34	–	–
2845	2846	33.35	–	–
2846	2847	21.28	–	–
2847	2708	5.65	–	–
2708	2710	39.80	–	–
2710	2848	12.06	–	–
2848	2849	18.14	–	–
2849	2830	5.34	–	–

3. Сведения о характеристиках уточняемого земельного участка с кадастровым номером 47:23:0802001:295

№ п/п	Наименование характеристики земельного участка	Значение характеристики
1	**2**	**3**
1.	Сведения об адресе земельного участка	–
1.1	Сведения об ином месте нахождения земельного участка, не являющегося объектом адресации, в структурированном виде	–
1.2	Дополнительные сведения о месте нахождения земельного участка	–
2.	Площадь земельного участка ±величина погрешности определения (вычисления) площади ($P \pm \Delta P$), м^2	2591 кв.м ± 10.18 кв.м
3.	Формула, примененная для вычисления предельной погрешности определения площади земельного участка с подставленными значениями и итоговые (вычисленные) значения(ΔP), м^2	$\Delta P = 2 * Mt * \sqrt{P} * \sqrt{((1 + K^2) / (2 * K))} = 2 * 0.10 * \sqrt{2591} * \sqrt{((1 + 1.04^2)/(2 * 1.04))} = 10.18$
4.	Площадь земельного участка согласно сведениям Единого государственногореестра недвижимости ($P_{кад}$), м^2	2591
5.	Оценка расхождения P и $P_{кад}$ ($P - P_{кад}$), м^2	0 кв.м
6.	Предельные минимальный и максимальный размеры земельного участка ($P_{мин}$ и $P_{макс}$), м^2	–

7.	Вид (виды) разрешенного использования	для индивидуального жилищного строительства
7.1	Дополнительные сведения об использовании земельного участка	–
8.	Кадастровый или иной государственный учетный номер (инвентарный) здания, сооружения, объекта незавершенного строительства, расположенного на земельном участке	–
9.	Сведения о земельных участках (землях общего пользования, территории общего пользования), посредством которых обеспечивается доступ	–
10.	Иные сведения	–

4. Пояснения к сведениям об уточняемом земельном участке с кадастровым номером:
47:23:0802001:295

1.	–

Сведения об уточняемых земельных участках

1. Сведения о характерных точках границ уточняемого земельного участка с кадастровым номером47:23:0802001:300

Система координат МСК 47 зона 2 **Зона №**–

Обозначение характерных точек границ	Координаты, м				Метод определения координат	Формулы, примененные для расчета средней квадратической погрешности определения координат характерных точек границ (Mt), с подставленными в такие формулы значениями и итоговые (вычисленные) значения Mt, м	Описание закрепления точки
	содержатся в Едином государственном реестре недвижимости		определены в результате выполнения комплексных кадастровых работ				
	X	Y	X	Y			
1	2	3	4	5	6	7	8
2326	372015.60	2200469.03	372015.60	2200469.03	Метод спутниковых геодезических измерений (определений)	–	–
12	372026.47	2200458.09	372026.47	2200458.09	Метод спутниковых геодезических измерений (определений)	–	–
13	372034.31	2200450.52	372034.31	2200450.52	Метод спутниковых геодезических измерений (определений)	–	–

14	372044.34	2200440.60	372044.34	2200440.60	Метод спутниковых геодезических измерений (определений)	–	–
15	372019.92	2200418.66	372019.92	2200418.66	Метод спутниковых геодезических измерений (определений)	–	–
2327	371993.78	2200448.53	371993.78	2200448.53	Метод спутниковых геодезических измерений (определений)	–	–
2328	372002.05	2200456.40	372002.05	2200456.40	Метод спутниковых геодезических измерений (определений)	–	–
2329	372004.30	2200458.43	372004.30	2200458.43	Метод спутниковых геодезических измерений (определений)	–	–
2330	372009.93	2200464.17	372009.93	2200464.17	Метод спутниковых геодезических измерений (определений)	–	–
2326	372015.60	2200469.03	372015.60	2200469.03	Метод спутниковых геодезических измерений (определений)	–	–

2. Сведения о частях границ уточняемого земельного участка с кадастровым номером 47:23:0802001:300

Обозначение части границ		**Горизонтальное проложение (S), м**	**Описание прохождения части границ**	**Сведения о согласовании местоположения границ (согласовано/спорное)**
от т.	**до т.**			
1	**2**	**3**	**4**	**5**
2326	12	15.42	–	–
12	13	10.90	–	–
13	14	14.11	–	–
14	15	32.83	–	–
15	2327	39.69	–	–
2327	2328	11.42	–	–
2328	2329	3.03	–	–

2329	2330	8.04	–	–
2330	2326	7.47	–	–

3. Сведения о характеристиках уточняемого земельного участка с кадастровым номером 47:23:0802001:300

№ п/п	Наименование характеристики земельного участка	Значение характеристики
1	**2**	**3**
1.	Сведения об адресе земельного участка	–
1.1	Сведения об ином месте нахождения земельного участка, не являющегося объектом адресации, в структурированном виде	–
1.2	Дополнительные сведения о месте нахождения земельного участка	–
2.	Площадь земельного участка ±величина погрешности определения (вычисления) площади (Р ± ΔР), $м^2$	1258 кв.м ± 7.09 кв.м
3.	Формула, примененная для вычисления предельной погрешности определения площади земельного участка с подставленными значениями и итоговые (вычисленные) значения(ΔР), $м^2$	$\Delta P = 2 * Mt * \sqrt{P} * \sqrt{((1 + K^2) / (2 * K))} = 2 * 0.10 * \sqrt{1258} * \sqrt{((1 + 1.00^2)/(2 * 1.00))} = 7.09$
4.	Площадь земельного участка согласно сведениям Единого государственногореестра недвижимости ($Р_{кад}$), $м^2$	1257
5.	Оценка расхождения Р и $Р_{кад}$ (Р - $Р_{кад}$), $м^2$	1 кв.м
6.	Предельные минимальный и максимальный размеры земельного участка ($Р_{мин}$ и $Р_{макс}$), $м^2$	–
7.	Вид (виды) разрешенного использования	для индивидуального жилищного строительства .
7.1	Дополнительные сведения об использовании земельного участка	–
8.	Кадастровый или иной государственный учетный номер (инвентарный) здания, сооружения, объекта незавершенного строительства, расположенного на земельном участке	–
9.	Сведения о земельных участках (землях общего пользования, территории общего пользования), посредством которых обеспечивается доступ	–
10.	Иные сведения	–

4. Пояснения к сведениям об уточняемом земельном участке с кадастровым номером:

47:23:0802001:300

1.	–

Сведения об уточняемых земельных участках

1. Сведения о характерных точках границ уточняемого земельного участка с кадастровым номером47:23:0802001:306

Система координат МСК-47, зона 2 **Зона №**2

Обозначени	Координаты, м	Метод	Формулы,	Описание

е характерны х точек границ	содержатся в Едином государственном реестре недвижимости		определены в результате выполнения комплексных кадастровых работ		определения координат	примененные для расчета средней квадратической погрешности определения координат характерных точек границ (Mt), с подставленными в такие формулы значениями и итоговые (вычисленные) значения Mt, м	закрепления точки
	X	Y	X	Y			
1	2	3	4	5	6	7	8
3086	372667.62	2201362.27	372667.62	2201362.27	Метод спутниковых геодезических измерений (определений)	–	–
3087	372663.67	2201360.29	372663.67	2201360.29	Метод спутниковых геодезических измерений (определений)	–	–
3088	372654.85	2201351.35	372654.85	2201351.35	Метод спутниковых геодезических измерений (определений)	–	–
3089	372646.32	2201336.93	372646.32	2201336.93	Метод спутниковых геодезических измерений (определений)	–	–
3090	372681.42	2201326.07	372681.42	2201326.07	Метод спутниковых геодезических измерений (определений)	–	–
3091	372688.94	2201355.67	372688.94	2201355.67	Метод спутниковых геодезических измерений (определений)	–	–
3086	372667.62	2201362.27	372667.62	2201362.27	Метод спутниковых геодезических измерений (определений)	–	–

2. Сведения о частях границ уточняемого земельного участка с кадастровым номером 47:23:0802001:306

Обозначение части границ		Горизонтальное проложение (S), м	Описание прохождения части границ	Сведения о согласовании местоположения границ (согласовано/спорное)
от т.	до т.			
1	2	3	4	5

3086	3087	4.42	–	–
3087	3088	12.56	–	–
3088	3089	16.75	–	–
3089	3090	36.74	–	–
3090	3091	30.54	–	–
3091	3086	22.32	–	–

3. Сведения о характеристиках уточняемого земельного участка с кадастровым номером 47:23:0802001:306

№ п/п	Наименование характеристики земельного участка	Значение характеристики
1	**2**	**3**
1.	Сведения об адресе земельного участка	–
1.1	Сведения об ином месте нахождения земельного участка, не являющегося объектом адресации, в структурированном виде	–
1.2	Дополнительные сведения о месте нахождения земельного участка	–
2.	Площадь земельного участка ±величина погрешности определения (вычисления) площади (Р ± ΔР), $м^2$	955 кв.м ± 6.22 кв.м
3.	Формула, примененная для вычисления предельной погрешности определения площади земельного участка с подставленными значениями и итоговые (вычисленные) значения(ΔР), $м^2$	$\Delta P = 2 * Mt * \sqrt{P} * \sqrt{((1 + K^2) / (2 * K))} = 2 * 0.10 * \sqrt{955} * \sqrt{((1 + 1.18^2)/(2 * 1.18))} = 6.22$
4.	Площадь земельного участка согласно сведениям Единого государственногореестра недвижимости ($P_{кад}$), $м^2$	955
5.	Оценка расхождения Р и $P_{кад}$ ($P - P_{кад}$), $м^2$	0 кв.м
6.	Предельные минимальный и максимальный размеры земельного участка ($P_{мин}$ и $P_{макс}$), $м^2$	–
7.	Вид (виды) разрешенного использования	Земельные участки (территории) общего пользования
7.1	Дополнительные сведения об использовании земельного участка	–
8.	Кадастровый или иной государственный учетный номер (инвентарный) здания, сооружения, объекта незавершенного строительства, расположенного на земельном участке	–
9.	Сведения о земельных участках (землях общего пользования, территории общего пользования), посредством которых обеспечивается доступ	–
10.	Иные сведения	–

4. Пояснения к сведениям об уточняемом земельном участке с кадастровым номером:

47:23:0802001:306

1.	–

Сведения об уточняемых земельных участках

1. Сведения о характерных точках границ уточняемого земельного участка с кадастровым номером 47:23:0802001:307

Система координат МСК 47 зона 2 **Зона №** –

Обозначение характерных точек границ	Координаты, м				Метод определения координат	Формулы, примененные для расчета средней квадратической погрешности определения координат характерных точек границ (Mt), с подставленными в такие формулы значениями и итоговые (вычисленные) значения Mt, м	Описание закрепления точки
	содержатся в Едином государственном реестре недвижимости		определены в результате выполнения комплексных кадастровых работ				
	X	Y	X	Y			
1	2	3	4	5	6	7	8
н 17	372616.96	2201416.85	372616.96	2201416.85	Метод спутниковых геодезических измерений (определений)	–	Угол забора (изгороди, ограды, металлической сеткой)
н 1	372634.80	2201434.03	372634.80	2201434.03	Метод спутниковых геодезических измерений (определений)	–	Угол забора (изгороди, ограды, металлической сеткой)
2	372605.57	2201465.54	372605.57	2201465.54	Метод спутниковых геодезических измерений (определений)	–	Угол забора (изгороди, ограды, металлической сеткой)
3	372584.59	2201455.07	372584.59	2201455.07	Метод спутниковых геодезических измерений (определений)	–	Угол забора (изгороди, ограды, металлической сеткой)
4	372579.22	2201452.84	372579.22	2201452.84	Метод спутниковых геодезических измерений (определений)	–	Угол забора (изгороди, ограды, металлической сеткой)
5	372572.50	2201450.63	372572.50	2201450.63	Метод спутниковых геодезических измерений (определений)	–	Угол забора (изгороди, ограды, металлической сеткой)
6	372544.33	2201438.41	372544.33	2201438.41	Метод спутниковых геодезических измерений (определений)	–	Угол забора (изгороди, ограды, металлической сеткой)
7	372514.7	2201423.60	372514.	2201423	Метод спутниковых	–	Угол забора (изгороди,

	3		73	.60	геодезических измерений (определений)		ограды, металлической сеткой)
н 8	372509.07	2201418.69	372509.07	2201418.69	Метод спутниковых геодезических измерений (определений)	–	Угол забора (изгороди, ограды, металлической сеткой)
н 9	372528.63	2201396.32	372528.63	2201396.32	Метод спутниковых геодезических измерений (определений)	–	Угол забора (изгороди, ограды, металлической сеткой)
н 10	372533.22	2201392.61	372533.22	2201392.61	Метод спутниковых геодезических измерений (определений)	–	Угол забора (изгороди, ограды, металлической сеткой)
н 11	372542.92	2201399.12	372542.92	2201399.12	Метод спутниковых геодезических измерений (определений)	–	Угол забора (изгороди, ограды, металлической сеткой)
н 12	372557.08	2201405.74	372557.08	2201405.74	Метод спутниковых геодезических измерений (определений)	–	Угол забора (изгороди, ограды, металлической сеткой)
н 13	372568.74	2201401.97	372568.74	2201401.97	Метод спутниковых геодезических измерений (определений)	–	Угол забора (изгороди, ограды, металлической сеткой)
н 14	372580.72	2201406.65	372580.72	2201406.65	Метод спутниковых геодезических измерений (определений)	–	Угол забора (изгороди, ограды, металлической сеткой)
н 15	372587.53	2201409.31	372587.53	2201409.31	Метод спутниковых геодезических измерений (определений)	–	Угол забора (изгороди, ограды, металлической сеткой)
н 16	372605.52	2201406.97	372605.52	2201406.97	Метод спутниковых геодезических измерений (определений)	–	Угол забора (изгороди, ограды, металлической сеткой)
н 17	372616.96	2201416.85	372616.96	2201416.85	Метод спутниковых геодезических измерений (определений)	–	Угол забора (изгороди, ограды, металлической сеткой)

2. Сведения о частях границ уточняемого земельного участка с кадастровым номером 47:23:0802001:307

Обозначение части границ		Горизонтальное проложение (S), м	Описание прохождения части границ	Сведения о согласовании местоположения границ (согласовано/спорное)
от т.	до т.			
1	2	3	4	5
н 17	н 1	24.77	–	–
н 1	2	42.98	–	–
2	3	23.45	–	–
3	4	5.81	–	–
4	5	7.07	–	–
5	6	30.71	–	–
6	7	33.10	–	–
7	н 8	7.49	–	–
н 8	н 9	29.72	–	–
н 9	н 10	5.90	–	–
н 10	н 11	11.68	–	–
н 11	н 12	15.63	–	–
н 12	н 13	12.25	–	–
н 13	н 14	12.86	–	–
н 14	н 15	7.31	–	–
н 15	н 16	18.14	–	–
н 16	н 17	15.12	–	–

3. Сведения о характеристиках уточняемого земельного участка с кадастровым номером 47:23:0802001:307

№ п/п	Наименование характеристики земельного участка	Значение характеристики
1	2	3
1.	Сведения об адресе земельного участка	–
1.1	Сведения об ином месте нахождения земельного участка, не являющегося объектом адресации, в структурированном виде	–
1.2	Дополнительные сведения о месте нахождения земельного участка	–
2.	Площадь земельного участка ±величина погрешности определения (вычисления) площади (Р ± ΔР), $м^2$	4646 кв.м ± 14.62 кв.м
3.	Формула, примененная для вычисления предельной погрешности определения площади земельного участка с подставленными значениями и итоговые (вычисленные) значения(ΔР), $м^2$	$\Delta P = 2 * Mt * \sqrt{P} * \sqrt{((1 + K^2) / (2 * K))} = 2 * 0.10 * \sqrt{4646} * \sqrt{((1 + 1.72^2)/(2 * 1.72))} = 14.62$
4.	Площадь земельного участка согласно сведениям Единого государственногореестра недвижимости ($P_{кад}$), $м^2$	4646

5.	Оценка расхождения Р и $Р_{кад}$ (Р - $Р_{кад}$), $м^2$	0 кв.м
6.	Предельные минимальный и максимальный размеры земельного участка ($Р_{мин}$ и $Р_{макс}$), $м^2$	–
7.	Вид (виды) разрешенного использования	под жилую застройку - малоэтажную
7.1	Дополнительные сведения об использовании земельного участка	–
8.	Кадастровый или иной государственный учетный номер (инвентарный) здания, сооружения, объекта незавершенного строительства, расположенного на земельном участке	–
9.	Сведения о земельных участках (землях общего пользования, территории общего пользования), посредством которых обеспечивается доступ	–
10.	Иные сведения	–

4. Пояснения к сведениям об уточняемом земельном участке с кадастровым номером:

47:23:0802001:307

1.	–

Сведения об уточняемых земельных участках

1. Сведения о характерных точках границ уточняемого земельного участка с кадастровым номером 47:23:0802001:311

Система координат МСК 47 зона 2 **Зона №** –

Обозначение характерных точек границ	Координаты, м				Метод определения координат	Формулы, примененные для расчета средней квадратической погрешности определения координат характерных точек границ (Mt), с подставленными в такие формулы значениями и итоговые (вычисленные) значения Mt, м	Описание закрепления точки
	содержатся в Едином государственном реестре недвижимости		определены в результате выполнения комплексных кадастровых работ				
	X	Y	X	Y			
1	2	3	4	5	6	7	8
20	371914.27	2200336.88	371914.27	2200336.88	Метод спутниковых геодезических измерений (определений)	–	–
21	371920.00	2200332.77	371920.00	2200332.77	Метод спутниковых геодезических измерений (определений)	–	–
22	371943.21	2200320.40	371943.21	2200320.40	Метод спутниковых	–	–

					геодезических измерений (определений)		
23	371953.95	2200342.67	371953.95	2200342.67	Метод спутниковых геодезических измерений (определений)	–	–
24	371959.77	2200355.49	371959.77	2200355.49	Метод спутниковых геодезических измерений (определений)	–	–
25	371949.96	2200366.60	371949.96	2200366.60	Метод спутниковых геодезических измерений (определений)	–	–
26	371945.89	2200370.50	371945.89	2200370.50	Метод спутниковых геодезических измерений (определений)	–	–
27	371940.07	2200364.05	371940.07	2200364.05	Метод спутниковых геодезических измерений (определений)	–	–
20	371914.27	2200336.88	371914.27	2200336.88	Метод спутниковых геодезических измерений (определений)	–	–

2. Сведения о частях границ уточняемого земельного участка с кадастровым номером 47:23:0802001:311

Обозначение части границ		**Горизонтальное проложение (S), м**	**Описание прохождения части границ**	**Сведения о согласовании местоположения границ (согласовано/спорное)**
от т.	**до т.**			
1	**2**	**3**	**4**	**5**
20	21	7.05	–	–
21	22	26.30	–	–
22	23	24.72	–	–
23	24	14.08	–	–
24	25	14.82	–	–
25	26	5.64	–	–
26	27	8.69	–	–
27	20	37.47	–	–

3. Сведения о характеристиках уточняемого земельного участка с кадастровым номером 47:23:0802001:311

№ п/п	Наименование характеристики земельного участка	Значение характеристики
1	2	3
1.	Сведения об адресе земельного участка	–
1.1	Сведения об ином месте нахождения земельного участка, не являющегося объектом адресации, в структурированном виде	–
1.2	Дополнительные сведения о месте нахождения земельного участка	–
2.	Площадь земельного участка ±величина погрешности определения (вычисления) площади (Р ± ΔР), $м^2$	1130 кв.м ± 6.74 кв.м
3.	Формула, примененная для вычисления предельной погрешности определения площади земельного участка с подставленными значениями и итоговые (вычисленные) значения(ΔР), $м^2$	$\Delta P = 2 * Mt * \sqrt{P} * \sqrt{((1 + K^2) / (2 * K))} = 2 * 0.10 * \sqrt{1130} * \sqrt{((1 + 1.10^2)/(2 * 1.10))} = 6.74$
4.	Площадь земельного участка согласно сведениям Единого государственногореестра недвижимости ($Р_{кад}$), $м^2$	1130
5.	Оценка расхождения Р и $Р_{кад}$ ($Р - Р_{кад}$), $м^2$	0 кв.м
6.	Предельные минимальный и максимальный размеры земельного участка ($Р_{мин}$ и $Р_{макс}$), $м^2$	–
7.	Вид (виды) разрешенного использования	для индивидуального жилищного строительства .
7.1	Дополнительные сведения об использовании земельного участка	–
8.	Кадастровый или иной государственный учетный номер (инвентарный) здания, сооружения, объекта незавершенного строительства, расположенного на земельном участке	–
9.	Сведения о земельных участках (землях общего пользования, территории общего пользования), посредством которых обеспечивается доступ	–
10.	Иные сведения	–

4. Пояснения к сведениям об уточняемом земельном участке с кадастровым номером:
47:23:0802001:311

1.	–

Сведения об уточняемых земельных участках

1. Сведения о характерных точках границ уточняемого земельного участка с кадастровым номером47:23:0802001:312

Система координат МСК 47 зона 2 **Зона №**–

Обозначени	Координаты, м	Метод	Формулы,	Описание

е характерных точек границ	содержатся в Едином государственном реестре недвижимости		определены в результате выполнения комплексных кадастровых работ		определения координат	примененные для расчета средней квадратической погрешности определения координат характерных точек границ (Mt), с подставленными в такие формулы значениями и итоговые (вычисленные) значения Mt, м	закрепления точки
	X	Y	X	Y			
1	2	3	4	5	6	7	8
498	371815.94	2200441.58	371815.94	2200441.58	Метод спутниковых геодезических измерений (определений)	–	–
499	371839.56	2200468.90	371839.56	2200468.90	Метод спутниковых геодезических измерений (определений)	–	–
500	371836.72	2200472.19	371836.72	2200472.19	Метод спутниковых геодезических измерений (определений)	–	–
501	371832.12	2200476.95	371832.12	2200476.95	Метод спутниковых геодезических измерений (определений)	–	–
502	371816.80	2200492.26	371816.80	2200492.26	Метод спутниковых геодезических измерений (определений)	–	–
503	371814.26	2200490.38	371814.26	2200490.38	Метод спутниковых геодезических измерений (определений)	–	–
2341	371803.96	2200480.02	371803.96	2200480.02	Метод спутниковых геодезических измерений (определений)	–	–
2333	371794.48	2200472.28	371794.48	2200472.28	Метод спутниковых геодезических измерений (определений)	–	–
506	371790.95	2200468.59	371790.95	2200468.59	Метод спутниковых геодезических	–	–

					измерений (определений)		
507	371809.91	2200447.75	371809.91	2200447.75	Метод спутниковых геодезических измерений (определений)	–	–
498	371815.94	2200441.58	371815.94	2200441.58	Метод спутниковых геодезических измерений (определений)	–	–

2. Сведения о частях границ уточняемого земельного участка с кадастровым номером 47:23:0802001:312

Обозначение части границ		Горизонтальное проложение (S), м	Описание прохождения части границ	Сведения о согласовании местоположения границ (согласовано/спорное)
от т.	до т.			
1	2	3	4	5
498	499	36.11	–	–
499	500	4.35	–	–
500	501	6.62	–	–
501	502	21.66	–	–
502	503	3.16	–	–
503	2341	14.61	–	–
2341	2333	12.24	–	–
2333	506	5.11	–	–
506	507	28.17	–	–
507	498	8.63	–	–

3. Сведения о характеристиках уточняемого земельного участка с кадастровым номером 47:23:0802001:312

№ п/п	Наименование характеристики земельного участка	Значение характеристики
1	2	3
1.	Сведения об адресе земельного участка	–
1.1	Сведения об ином месте нахождения земельного участка, не являющегося объектом адресации, в структурированном виде	–
1.2	Дополнительные сведения о месте нахождения земельного участка	–
2.	Площадь земельного участка ±величина погрешности определения (вычисления) площади (P ± ΔP), м^2	1243 кв.м ± 7.05 кв.м
3.	Формула, примененная для вычисления предельной погрешности определения площади земельного участка с подставленными значениями и итоговые (вычисленные) значения(ΔP), м^2	$\Delta P = 2 * Mt * \sqrt{P} * \sqrt{((1 + K^2) / (2 * K))} = 2 * 0.10 * \sqrt{1243} * \sqrt{((1 + 1.04^2)/(2 * 1.04))} = 7.05$

4.	Площадь земельного участка согласно сведениям Единого государственногореестра недвижимости ($P_{кад}$), $м^2$	1242.54
5.	Оценка расхождения Р и $P_{кад}$ (Р - $P_{кад}$), $м^2$	0 кв.м
6.	Предельные минимальный и максимальный размеры земельного участка ($P_{мин}$ и $P_{макс}$), $м^2$	–
7.	Вид (виды) разрешенного использования	для индивидуального жилищного строительства .
7.1	Дополнительные сведения об использовании земельного участка	–
8.	Кадастровый или иной государственный учетный номер (инвентарный) здания, сооружения, объекта незавершенного строительства, расположенного на земельном участке	–
9.	Сведения о земельных участках (землях общего пользования, территории общего пользования), посредством которых обеспечивается доступ	–
10.	Иные сведения	–

4. Пояснения к сведениям об уточняемом земельном участке с кадастровым номером:

47:23:0802001:312

1.	–

Сведения об уточняемых земельных участках

1. Сведения о характерных точках границ уточняемого земельного участка с кадастровым номером47:23:0802001:318

Система координат МСК-47, зона 2 **Зона №**2

Обозначение характерных точек границ	Координаты, м				Метод определения координат	Формулы, примененные для расчета средней квадратической погрешности определения координат характерных точек границ (Mt), с подставленными в такие формулы значениями и итоговые (вычисленные) значения Mt, м	Описание закрепления точки
	содержатся в Едином государственном реестре недвижимости		определены в результате выполнения комплексных кадастровых работ				
	X	Y	X	Y			
1	2	3	4	5	6	7	8
3092	371815.14	2200680.70	371815.14	2200680.70	Метод спутниковых геодезических измерений (определений)	–	–
3093	371799.90	2200644.95	371799.90	2200644.95	Метод спутниковых геодезических измерений	–	–

					(определений)		
3094	371850.31	2200608.68	371850.31	2200608.68	Метод спутниковых геодезических измерений (определений)	–	–
3095	371866.71	2200624.55	371866.71	2200624.55	Метод спутниковых геодезических измерений (определений)	–	–
3092	371815.14	2200680.70	371815.14	2200680.70	Метод спутниковых геодезических измерений (определений)	–	–

2. Сведения о частях границ уточняемого земельного участка с кадастровым номером 47:23:0802001:318

Обозначение части границ		**Горизонтальное проложение (S), м**	**Описание прохождения части границ**	**Сведения о согласовании местоположения границ (согласовано/спорное)**
от т.	**до т.**			
1	**2**	**3**	**4**	**5**
3092	3093	38.86	–	–
3093	3094	62.10	–	–
3094	3095	22.82	–	–
3095	3092	76.24	–	–

3. Сведения о характеристиках уточняемого земельного участка с кадастровым номером 47:23:0802001:318

№ п/п	**Наименование характеристики земельного участка**	**Значение характеристики**
1	**2**	**3**
1.	Сведения об адресе земельного участка	–
1.1	Сведения об ином месте нахождения земельного участка, не являющегося объектом адресации, в структурированном виде	–
1.2	Дополнительные сведения о месте нахождения земельного участка	–
2.	Площадь земельного участка ±величина погрешности определения (вычисления) площади ($P \pm \Delta P$), $м^2$	2047 кв.м ± 9.06 кв.м
3.	Формула, примененная для вычисления предельной погрешности определения площади земельного участка с подставленными значениями и итоговые (вычисленные) значения(ΔP), $м^2$	$\Delta P = 2 * Mt * \sqrt{P} * \sqrt{((1 + K^2) / (2 * K))} = 2 * 0.10 * \sqrt{2047} * \sqrt{((1 + 1.08^2)/(2 * 1.08))} = 9.06$
4.	Площадь земельного участка согласно сведениям Единого государственногореестра недвижимости ($P_{кад}$), $м^2$	2047
5.	Оценка расхождения P и $P_{кад}$ ($P - P_{кад}$), $м^2$	0 кв.м
6.	Предельные минимальный и максимальный размеры земельного участка ($P_{мин}$ и $P_{макс}$), $м^2$	–

7.	Вид (виды) разрешенного использования	Для индивидуального жилищного строительство
7.1	Дополнительные сведения об использовании земельного участка	–
8.	Кадастровый или иной государственный учетный номер (инвентарный) здания, сооружения, объекта незавершенного строительства, расположенного на земельном участке	–
9.	Сведения о земельных участках (землях общего пользования, территории общего пользования), посредством которых обеспечивается доступ	–
10.	Иные сведения	–

4. Пояснения к сведениям об уточняемом земельном участке с кадастровым номером:
47:23:0802001:318

1.	–

Сведения об уточняемых земельных участках

1. Сведения о характерных точках границ уточняемого земельного участка с кадастровым номером47:23:0802001:319

Система координат МСК 47 зона 2 **Зона №**–

Обозначение характерных точек границ	Координаты, м				Метод определения координат	Формулы, примененные для расчета средней квадратической погрешности определения координат характерных точек границ (Mt), с подставленными в такие формулы значениями и итоговые (вычисленные) значения Mt, м	Описание закрепления точки
	содержатся в Едином государственном реестре недвижимости		определены в результате выполнения комплексных кадастровых работ				
	X	Y	X	Y			
1	2	3	4	5	6	7	8
2178	372229.58	2201055.94	372229.58	2201055.94	Метод спутниковых геодезических измерений (определений)	–	–
2179	372209.30	2201079.84	372209.30	2201079.84	Метод спутниковых геодезических измерений (определений)	–	–
2177	372240.83	2201099.15	372240.83	2201099.15	Метод спутниковых геодезических измерений (определений)	–	–

2180	372242.19	2201097.39	372242.19	2201097.39	Метод спутниковых геодезических измерений (определений)	–	–
2181	372257.36	2201078.23	372257.36	2201078.23	Метод спутниковых геодезических измерений (определений)	–	–
2182	372259.78	2201075.42	372259.78	2201075.42	Метод спутниковых геодезических измерений (определений)	–	–
2178	372229.58	2201055.94	372229.58	2201055.94	Метод спутниковых геодезических измерений (определений)	–	–

2. Сведения о частях границ уточняемого земельного участка с кадастровым номером 47:23:0802001:319

Обозначение части границ		**Горизонтальное проложение (S), м**	**Описание прохождения части границ**	**Сведения о согласовании местоположения границ (согласовано/спорное)**
от т.	**до т.**			
1	**2**	**3**	**4**	**5**
2178	2179	31.34	–	–
2179	2177	36.97	–	–
2177	2180	2.22	–	–
2180	2181	24.44	–	–
2181	2182	3.71	–	–
2182	2178	35.94	–	–

3. Сведения о характеристиках уточняемого земельного участка с кадастровым номером 47:23:0802001:319

№ п/п	**Наименование характеристики земельного участка**	**Значение характеристики**
1	**2**	**3**
1.	Сведения об адресе земельного участка	–
1.1	Сведения об ином месте нахождения земельного участка, не являющегося объектом адресации, в структурированном виде	–
1.2	Дополнительные сведения о месте нахождения земельного участка	–
2.	Площадь земельного участка ±величина погрешности определения (вычисления) площади (Р ± ΔР), $м^2$	1113 кв.м ± 6.71 кв.м
3.	Формула, примененная для вычисления предельной погрешности определения площади земельного участка с подставленными значениями и итоговые (вычисленные) значения(ΔР), $м^2$	$\Delta P = 2 * Mt * \sqrt{P} * \sqrt{((1 + K^2) / (2 * K))} = 2 * 0.10 * \sqrt{1113} * \sqrt{((1 + 1.17^2)/(2 * 1.17))} = 6.71$

4.	Площадь земельного участка согласно сведениям Единого государственногореестра недвижимости ($P_{кад}$), $м^2$	1113
5.	Оценка расхождения Р и $P_{кад}$ (Р - $P_{кад}$), $м^2$	0 кв.м
6.	Предельные минимальный и максимальный размеры земельного участка ($P_{мин}$ и $P_{макс}$), $м^2$	–
7.	Вид (виды) разрешенного использования	для индивидуального жилищного строительства
7.1	Дополнительные сведения об использовании земельного участка	–
8.	Кадастровый или иной государственный учетный номер (инвентарный) здания, сооружения, объекта незавершенного строительства, расположенного на земельном участке	–
9.	Сведения о земельных участках (землях общего пользования, территории общего пользования), посредством которых обеспечивается доступ	–
10.	Иные сведения	–

4. Пояснения к сведениям об уточняемом земельном участке с кадастровым номером:

47:23:0802001:319

1.	–

Сведения об уточняемых земельных участках

1. Сведения о характерных точках границ уточняемого земельного участка с кадастровым номером47:23:0802001:323

Система координат МСК 47 зона 2 **Зона №**–

Обозначение характерных точек границ	Координаты, м				Метод определения координат	Формулы, примененные для расчета средней квадратической погрешности определения координат характерных точек границ (Mt), с подставленными в такие формулы значениями и итоговые (вычисленные) значения Mt, м	Описание закрепления точки
	содержатся в Едином государственном реестре недвижимости		определены в результате выполнения комплексных кадастровых работ				
	X	Y	X	Y			
1	2	3	4	5	6	7	8
3096	372082.94	2201307.88	372082.94	2201307.88	Метод спутниковых геодезических измерений (определений)	–	Временный межевой знак
3097	372097.77	2201341.79	372097.77	2201341.79	Метод спутниковых геодезических измерений	–	Временный межевой знак

					(определений)		
3098	372061.69	2201387.17	372061.69	2201387.17	Метод спутниковых геодезических измерений (определений)	–	–
3099	372033.00	2201333.01	372033.00	2201333.01	Метод спутниковых геодезических измерений (определений)	–	–
3100	372082.22	2201308.27	372082.22	2201308.27	Метод спутниковых геодезических измерений (определений)	–	–
3096	372082.94	2201307.88	372082.94	2201307.88	Метод спутниковых геодезических измерений (определений)	–	Временный межевой знак

2. Сведения о частях границ уточняемого земельного участка с кадастровым номером 47:23:0802001:323

Обозначение части границ		**Горизонтальное проложение (S), м**	**Описание прохождения части границ**	**Сведения о согласовании местоположения границ (согласовано/спорное)**
от т.	**до т.**			
1	**2**	**3**	**4**	**5**
3096	3097	37.01	–	–
3097	3098	57.98	–	–
3098	3099	61.29	–	–
3099	3100	55.09	–	–
3100	3096	0.82	–	–

3. Сведения о характеристиках уточняемого земельного участка с кадастровым номером 47:23:0802001:323

№ п/п	**Наименование характеристики земельного участка**	**Значение характеристики**
1	**2**	**3**
1.	Сведения об адресе земельного участка	–
1.1	Сведения об ином месте нахождения земельного участка, не являющегося объектом адресации, в структурированном виде	–
1.2	Дополнительные сведения о месте нахождения земельного участка	–
2.	Площадь земельного участка ±величина погрешности определения (вычисления) площади (Р ± ΔР), $м^2$	2660 кв.м ± 10.42 кв.м
3.	Формула, примененная для вычисления предельной погрешности определения площади земельного участка с подставленными значениями и итоговые (вычисленные) значения(ΔР), $м^2$	$\Delta P = 2 * Mt * \sqrt{P} * \sqrt{((1 + K^2) / (2 * K))} = 2 * 0.10 * \sqrt{2660} * \sqrt{((1 + 1.22^2)/(2 * 1.22))} = 10.42$

4.	Площадь земельного участка согласно сведениям Единого государственногореестра недвижимости ($P_{кад}$), м^2	2660
5.	Оценка расхождения Р и $P_{кад}$ (Р - $P_{кад}$), м^2	0 кв.м
6.	Предельные минимальный и максимальный размеры земельного участка ($P_{мин}$ и $P_{макс}$), м^2	–
7.	Вид (виды) разрешенного использования	для индивидуального жилищного строительства
7.1	Дополнительные сведения об использовании земельного участка	–
8.	Кадастровый или иной государственный учетный номер (инвентарный) здания, сооружения, объекта незавершенного строительства, расположенного на земельном участке	–
9.	Сведения о земельных участках (землях общего пользования, территории общего пользования), посредством которых обеспечивается доступ	–
10.	Иные сведения	–

4. Пояснения к сведениям об уточняемом земельном участке с кадастровым номером:

47:23:0802001:323

1.	–

Сведения об уточняемых земельных участках

1. Сведения о характерных точках границ уточняемого земельного участка с кадастровым номером47:23:0802001:325

Система координат МСК 47 зона 2 **Зона №**–

Обозначение характерных точек границ	Координаты, м				Метод определения координат	Формулы, примененные для расчета средней квадратической погрешности определения координат характерных точек границ (Mt), с подставленными в такие формулы значениями и итоговые (вычисленные) значения Mt, м	Описание закрепления точки
	содержатся в Едином государственном реестре недвижимости		определены в результате выполнения комплексных кадастровых работ				
	X	Y	X	Y			
1	2	3	4	5	6	7	8
2527	371977.99	2201072.11	371977.99	2201072.11	Метод спутниковых геодезических измерений (определений)	–	–
2528	371996.42	2201111.92	371996.42	2201111.92	Метод спутниковых геодезических измерений	–	–

					(определений)		
2529	371964.91	2201128.94	371964.91	2201128.94	Метод спутниковых геодезических измерений (определений)	–	–
2530	371962.81	2201124.56	371962.81	2201124.56	Метод спутниковых геодезических измерений (определений)	–	–
2531	371957.09	2201114.26	371957.09	2201114.26	Метод спутниковых геодезических измерений (определений)	–	–
2532	371957.65	2201113.78	371957.65	2201113.78	Метод спутниковых геодезических измерений (определений)	–	–
2533	371944.99	2201088.96	371944.99	2201088.96	Метод спутниковых геодезических измерений (определений)	–	–
2534	371948.41	2201086.57	371948.41	2201086.57	Метод спутниковых геодезических измерений (определений)	–	–
2527	371977.99	2201072.11	371977.99	2201072.11	Метод спутниковых геодезических измерений (определений)	–	–

2. Сведения о частях границ уточняемого земельного участка с кадастровым номером 47:23:0802001:325

Обозначение части границ		**Горизонтальное проложение (S), м**	**Описание прохождения части границ**	**Сведения о согласовании местоположения границ (согласовано/спорное)**
от т.	**до т.**			
1	**2**	**3**	**4**	**5**
2527	2528	43.87	–	–
2528	2529	35.81	–	–
2529	2530	4.86	–	–
2530	2531	11.78	–	–
2531	2532	0.74	–	–
2532	2533	27.86	–	–
2533	2534	4.17	–	–

2534	2527	32.93	–	–

3. Сведения о характеристиках уточняемого земельного участка с кадастровым номером 47:23:0802001:325

№ п/п	Наименование характеристики земельного участка	Значение характеристики
1	**2**	**3**
1.	Сведения об адресе земельного участка	–
1.1	Сведения об ином месте нахождения земельного участка, не являющегося объектом адресации, в структурированном виде	–
1.2	Дополнительные сведения о месте нахождения земельного участка	–
2.	Площадь земельного участка ±величина погрешности определения (вычисления) площади (Р ± ΔР), $м^2$	1621 кв.м ± 8.07 кв.м
3.	Формула, примененная для вычисления предельной погрешности определения площади земельного участка с подставленными значениями и итоговые (вычисленные) значения(ΔР), $м^2$	$\Delta P = 2 * Mt * \sqrt{P} * \sqrt{((1 + K^2) / (2 * K))} = 2 * 0.10 * \sqrt{1621} * \sqrt{((1 + 1.10^2)/(2 * 1.10))} = 8.07$
4.	Площадь земельного участка согласно сведениям Единого государственногореестра недвижимости ($Р_{кад}$), $м^2$	1620
5.	Оценка расхождения Р и $Р_{кад}$ ($Р - Р_{кад}$), $м^2$	1 кв.м
6.	Предельные минимальный и максимальный размеры земельного участка ($Р_{мин}$ и $Р_{макс}$), $м^2$	–
7.	Вид (виды) разрешенного использования	для индивидуального жилищного строительства
7.1	Дополнительные сведения об использовании земельного участка	–
8.	Кадастровый или иной государственный учетный номер (инвентарный) здания, сооружения, объекта незавершенного строительства, расположенного на земельном участке	–
9.	Сведения о земельных участках (землях общего пользования, территории общего пользования), посредством которых обеспечивается доступ	–
10.	Иные сведения	–

4. Пояснения к сведениям об уточняемом земельном участке с кадастровым номером:

47:23:0802001:325

1.	–

Сведения об уточняемых земельных участках

1. Сведения о характерных точках границ уточняемого земельного участка с кадастровым номером47:23:0802001:327

Система координат МСК 47 зона 2 **Зона №**–

Обозначени	Координаты, м	Метод	Формулы,	Описание

е характерных точек границ	содержатся в Едином государственном реестре недвижимости		определены в результате выполнения комплексных кадастровых работ		определения координат	примененные для расчета средней квадратической погрешности определения координат характерных точек границ (Mt), с подставленными в такие формулы значениями и итоговые (вычисленные) значения Mt, м	закрепления точки
	X	Y	X	Y			
1	2	3	4	5	6	7	8
377	371914.70	2200685.69	371914.70	2200685.69	Метод спутниковых геодезических измерений (определений)	–	–
378	371913.23	2200684.84	371913.23	2200684.84	Метод спутниковых геодезических измерений (определений)	–	–
379	371938.33	2200657.26	371938.33	2200657.26	Метод спутниковых геодезических измерений (определений)	–	–
380	371939.55	2200658.39	371939.55	2200658.39	Метод спутниковых геодезических измерений (определений)	–	–
381	371978.01	2200694.06	371978.01	2200694.06	Метод спутниковых геодезических измерений (определений)	–	–
382	371970.08	2200708.10	371970.08	2200708.10	Метод спутниковых геодезических измерений (определений)	–	–
383	371926.27	2200692.35	371926.27	2200692.35	Метод спутниковых геодезических измерений (определений)	–	–
377	371914.70	2200685.69	371914.70	2200685.69	Метод спутниковых геодезических измерений (определений)	–	–

2. Сведения о частях границ уточняемого земельного участка с кадастровым номером 47:23:0802001:327

Обозначение части границ		Горизонтальное проложение (S), м	Описание прохождения части границ	Сведения о согласовании местоположения границ (согласовано/спорное)
от т.	до т.			
1	2	3	4	5
377	378	1.70	–	–
378	379	37.29	–	–
379	380	1.66	–	–
380	381	52.45	–	–
381	382	16.12	–	–
382	383	46.56	–	–
383	377	13.35	–	–

3. Сведения о характеристиках уточняемого земельного участка с кадастровым номером 47:23:0802001:327

№ п/п	Наименование характеристики земельного участка	Значение характеристики
1	2	3
1.	Сведения об адресе земельного участка	–
1.1	Сведения об ином месте нахождения земельного участка, не являющегося объектом адресации, в структурированном виде	–
1.2	Дополнительные сведения о месте нахождения земельного участка	–
2.	Площадь земельного участка ±величина погрешности определения (вычисления) площади (Р ± ΔР), $м^2$	1562 кв.м ± 8.02 кв.м
3.	Формула, примененная для вычисления предельной погрешности определения площади земельного участка с подставленными значениями и итоговые (вычисленные) значения(ΔР), $м^2$	$\Delta P = 2 * Mt * \sqrt{P} * \sqrt{((1 + K^2) / (2 * K))} = 2 * 0.10 * \sqrt{1562} * \sqrt{((1 + 1.27^2)/(2 * 1.27))} = 8.02$
4.	Площадь земельного участка согласно сведениям Единого государственногореестра недвижимости ($Р_{кад}$), $м^2$	1562
5.	Оценка расхождения Р и $Р_{кад}$ ($Р - Р_{кад}$), $м^2$	0 кв.м
6.	Предельные минимальный и максимальный размеры земельного участка ($Р_{мин}$ и $Р_{макс}$), $м^2$	–
7.	Вид (виды) разрешенного использования	для индивидуального жилищного строительства .
7.1	Дополнительные сведения об использовании земельного участка	–
8.	Кадастровый или иной государственный учетный номер (инвентарный) здания, сооружения, объекта незавершенного строительства, расположенного на земельном участке	–
9.	Сведения о земельных участках (землях общего пользования, территории общего пользования), посредством которых обеспечивается доступ	–

10.	Иные сведения	–

4. Пояснения к сведениям об уточняемом земельном участке с кадастровым номером:
47:23:0802001:327

1.	–

Сведения об уточняемых земельных участках

1. Сведения о характерных точках границ уточняемого земельного участка с кадастровым номером 47:23:0802001:340

Система координат МСК 47 зона 2 **Зона №** –

Обозначение характерных точек границ	Координаты, м				Метод определения координат	Формулы, примененные для расчета средней квадратической погрешности определения координат характерных точек границ (Mt), с подставленными в такие формулы значениями и итоговые (вычисленные) значения Mt, м	Описание закрепления точки
	содержатся в Едином государственном реестре недвижимости		определены в результате выполнения комплексных кадастровых работ				
	X	Y	X	Y			
1	2	3	4	5	6	7	8
38	372241.70	2200736.11	372241.70	2200736.11	Метод спутниковых геодезических измерений (определений)	–	–
39	372258.82	2200753.28	372258.82	2200753.28	Метод спутниковых геодезических измерений (определений)	–	–
40	372254.04	2200758.86	372254.04	2200758.86	Метод спутниковых геодезических измерений (определений)	–	–
41	372230.66	2200785.36	372230.66	2200785.36	Метод спутниковых геодезических измерений (определений)	–	–
42	372213.34	2200768.75	372213.34	2200768.75	Метод спутниковых геодезических измерений (определений)	–	–
38	372241.70	2200736.11	372241.70	2200736.11	Метод спутниковых геодезических измерений	–	–

					(определений)		

2. Сведения о частях границ уточняемого земельного участка с кадастровым номером 47:23:0802001:340

Обозначение части границ		Горизонтальное проложение (S), м	Описание прохождения части границ	Сведения о согласовании местоположения границ (согласовано/спорное)
от т.	до т.			
1	**2**	**3**	**4**	**5**
38	39	24.25	–	–
39	40	7.35	–	–
40	41	35.34	–	–
41	42	24.00	–	–
42	38	43.24	–	–

3. Сведения о характеристиках уточняемого земельного участка с кадастровым номером 47:23:0802001:340

№ п/п	Наименование характеристики земельного участка	Значение характеристики
1	**2**	**3**
1.	Сведения об адресе земельного участка	–
1.1	Сведения об ином месте нахождения земельного участка, не являющегося объектом адресации, в структурированном виде	–
1.2	Дополнительные сведения о месте нахождения земельного участка	–
2.	Площадь земельного участка ±величина погрешности определения (вычисления) площади (Р ± ΔР), $м^2$	1036 кв.м ± 6.45 кв.м
3.	Формула, примененная для вычисления предельной погрешности определения площади земельного участка с подставленными значениями и итоговые (вычисленные) значения(ΔР), $м^2$	$\Delta P = 2 * Mt * \sqrt{P} * \sqrt{((1 + K^2) / (2 * K))} = 2 * 0.10 * \sqrt{1036} * \sqrt{((1 + 1.08^2)/(2 * 1.08))} = 6.45$
4.	Площадь земельного участка согласно сведениям Единого государственногореестра недвижимости ($Р_{кад}$), $м^2$	1037
5.	Оценка расхождения Р и $Р_{кад}$ (Р - $Р_{кад}$), $м^2$	1 кв.м
6.	Предельные минимальный и максимальный размеры земельного участка ($Р_{мин}$ и $Р_{макс}$), $м^2$	–
7.	Вид (виды) разрешенного использования	для индивидуального жилищного строительства .
7.1	Дополнительные сведения об использовании земельного участка	–
8.	Кадастровый или иной государственный учетный номер (инвентарный) здания, сооружения, объекта незавершенного строительства, расположенного на земельном участке	–
9.	Сведения о земельных участках (землях общего пользования, территории общего пользования), посредством которых обеспечивается доступ	–

10.	Иные сведения	–

4. Пояснения к сведениям об уточняемом земельном участке с кадастровым номером:
47:23:0802001:340

1.	–

Сведения об уточняемых земельных участках

1. Сведения о характерных точках границ уточняемого земельного участка с кадастровым номером 47:23:0802001:342

Система координат МСК-47, зона 2 **Зона №**2

Обозначение характерных точек границ	Координаты, м				Метод определения координат	Формулы, примененные для расчета средней квадратической погрешности определения координат характерных точек границ (Mt), с подставленными в такие формулы значениями и итоговые (вычисленные) значения Mt, м	Описание закрепления точки
	содержатся в Едином государственном реестре недвижимости		определены в результате выполнения комплексных кадастровых работ				
	X	Y	X	Y			
1	2	3	4	5	6	7	8
3101	371720.14	2200761.46	371720.14	2200761.46	Метод спутниковых геодезических измерений (определений)	–	–
3102	371752.81	2200743.07	371752.81	2200743.07	Метод спутниковых геодезических измерений (определений)	–	–
3103	371749.10	2200735.70	371749.10	2200735.70	Метод спутниковых геодезических измерений (определений)	–	–
3104	371759.53	2200730.19	371759.53	2200730.19	Метод спутниковых геодезических измерений (определений)	–	–
3105	371759.34	2200729.78	371759.34	2200729.78	Метод спутниковых геодезических измерений (определений)	–	–
3106	371779.75	2200718.65	371779.75	2200718.65	Метод спутниковых геодезических измерений	–	–

					(определений)		
3107	371794.77	2200751.31	371794.77	2200751.31	Метод спутниковых геодезических измерений (определений)	–	–
3108	371767.66	2200767.23	371767.66	2200767.23	Метод спутниковых геодезических измерений (определений)	–	–
3109	371756.48	2200748.48	371756.48	2200748.48	Метод спутниковых геодезических измерений (определений)	–	–
3110	371722.87	2200766.15	371722.87	2200766.15	Метод спутниковых геодезических измерений (определений)	–	–
3101	371720.14	2200761.46	371720.14	2200761.46	Метод спутниковых геодезических измерений (определений)	–	–

2. Сведения о частях границ уточняемого земельного участка с кадастровым номером 47:23:0802001:342

Обозначение части границ		**Горизонтальное проложение (S), м**	**Описание прохождения части границ**	**Сведения о согласовании местоположения границ (согласовано/спорное)**
от т.	**до т.**			
1	**2**	**3**	**4**	**5**
3101	3102	37.49	–	–
3102	3103	8.25	–	–
3103	3104	11.80	–	–
3104	3105	0.45	–	–
3105	3106	23.25	–	–
3106	3107	35.95	–	–
3107	3108	31.44	–	–
3108	3109	21.83	–	–
3109	3110	37.97	–	–
3110	3101	5.43	–	–

3. Сведения о характеристиках уточняемого земельного участка с кадастровым номером 47:23:0802001:342

№ п/п	**Наименование характеристики земельного участка**	**Значение характеристики**

1	2	3
1.	Сведения об адресе земельного участка	–
1.1	Сведения об ином месте нахождения земельного участка, не являющегося объектом адресации, в структурированном виде	–
1.2	Дополнительные сведения о месте нахождения земельного участка	–
2.	Площадь земельного участка ±величина погрешности определения (вычисления) площади (Р ± ΔР), $м^2$	1435 кв.м ± 7.93 кв.м
3.	Формула, примененная для вычисления предельной погрешности определения площади земельного участка с подставленными значениями и итоговые (вычисленные) значения(ΔР), $м^2$	$\Delta P = 2 * Mt * \sqrt{P} * \sqrt{((1 + K^2) / (2 * K))} = 2 * 0.10 * \sqrt{1435} * \sqrt{((1 + 1.54^2)/(2 * 1.54))} = 7.93$
4.	Площадь земельного участка согласно сведениям Единого государственногореестра недвижимости ($Р_{кад}$), $м^2$	1435
5.	Оценка расхождения Р и $Р_{кад}$ ($Р - Р_{кад}$), $м^2$	0 кв.м
6.	Предельные минимальный и максимальный размеры земельного участка ($Р_{мин}$ и $Р_{макс}$), $м^2$	–
7.	Вид (виды) разрешенного использования	для индивидуального жилищного строительства .
7.1	Дополнительные сведения об использовании земельного участка	–
8.	Кадастровый или иной государственный учетный номер (инвентарный) здания, сооружения, объекта незавершенного строительства, расположенного на земельном участке	–
9.	Сведения о земельных участках (землях общего пользования, территории общего пользования), посредством которых обеспечивается доступ	–
10.	Иные сведения	–

4. Пояснения к сведениям об уточняемом земельном участке с кадастровым номером:

47:23:0802001:342

1.	–

Сведения об уточняемых земельных участках

1. Сведения о характерных точках границ уточняемого земельного участка с кадастровым номером47:23:0802001:346

Система координат МСК-47, зона 2 **Зона №**2

Обозначение характерных точек границ	Координаты, м		Метод определения координат	Формулы, примененные для расчета средней квадратической погрешности определения координат характерных точек границ (Mt),	Описание закрепления точки
	содержатся в Едином государственном реестре недвижимости	определены в результате выполнения комплексных кадастровых работ			

	X	Y	X	Y		с подставленными в такие формулы значениями и итоговые (вычисленные) значения Mt, м	
1	2	3	4	5	6	7	8
3111	371888.95	2201069.06	371888.95	2201069.06	Метод спутниковых геодезических измерений (определений)	–	–
3112	371911.43	2201056.48	371911.43	2201056.48	Метод спутниковых геодезических измерений (определений)	–	–
3113	371912.95	2201059.48	371912.95	2201059.48	Метод спутниковых геодезических измерений (определений)	–	–
3114	371913.17	2201059.37	371913.17	2201059.37	Метод спутниковых геодезических измерений (определений)	–	–
3115	371916.30	2201057.80	371916.30	2201057.80	Метод спутниковых геодезических измерений (определений)	–	–
3116	371918.79	2201056.54	371918.79	2201056.54	Метод спутниковых геодезических измерений (определений)	–	–
3117	371920.89	2201055.19	371920.89	2201055.19	Метод спутниковых геодезических измерений (определений)	–	–
3118	371921.15	2201055.61	371921.15	2201055.61	Метод спутниковых геодезических измерений (определений)	–	–
3119	371925.55	2201053.23	371925.55	2201053.23	Метод спутниковых геодезических измерений (определений)	–	–
3120	371934.51	2201070.25	371934.51	2201070.25	Метод спутниковых геодезических измерений	–	–

					(определений)		
3121	371944.85	2201089.35	371944.85	2201089.35	Метод спутниковых геодезических измерений (определений)	–	–
3122	371911.19	2201109.01	371911.19	2201109.01	Метод спутниковых геодезических измерений (определений)	–	–
3123	371900.20	2201089.80	371900.20	2201089.80	Метод спутниковых геодезических измерений (определений)	–	–
3124	371893.85	2201078.72	371893.85	2201078.72	Метод спутниковых геодезических измерений (определений)	–	–
3125	371893.22	2201077.52	371893.22	2201077.52	Метод спутниковых геодезических измерений (определений)	–	–
3126	371891.33	2201073.89	371891.33	2201073.89	Метод спутниковых геодезических измерений (определений)	–	–
3111	371888.95	2201069.06	371888.95	2201069.06	Метод спутниковых геодезических измерений (определений)	–	–

2. Сведения о частях границ уточняемого земельного участка с кадастровым номером 47:23:0802001:346

Обозначение части границ		**Горизонтальное проложение (S), м**	**Описание прохождения части границ**	**Сведения о согласовании местоположения границ (согласовано/спорное)**
от т.	**до т.**			
1	**2**	**3**	**4**	**5**
3111	3112	25.76	–	–
3112	3113	3.36	–	–
3113	3114	0.25	–	–
3114	3115	3.50	–	–
3115	3116	2.79	–	–
3116	3117	2.50	–	–
3117	3118	0.49	–	–

3118	3119	5.00	–	–
3119	3120	19.23	–	–
3120	3121	21.72	–	–
3121	3122	38.98	–	–
3122	3123	22.13	–	–
3123	3124	12.77	–	–
3124	3125	1.36	–	–
3125	3126	4.09	–	–
3126	3111	5.38	–	–

3. Сведения о характеристиках уточняемого земельного участка с кадастровым номером 47:23:0802001:346

№ п/п	Наименование характеристики земельного участка	Значение характеристики
1	**2**	**3**
1.	Сведения об адресе земельного участка	–
1.1	Сведения об ином месте нахождения земельного участка, не являющегося объектом адресации, в структурированном виде	–
1.2	Дополнительные сведения о месте нахождения земельного участка	–
2.	Площадь земельного участка ±величина погрешности определения (вычисления) площади (Р ± ΔР), $м^2$	1741 кв.м ± 8.34 кв.м
3.	Формула, примененная для вычисления предельной погрешности определения площади земельного участка с подставленными значениями и итоговые (вычисленные) значения(ΔР), $м^2$	$\Delta P = 2 * Mt * \sqrt{P} * \sqrt{((1 + K^2) / (2 * K))} = 2 * 0.10 * \sqrt{1741} * \sqrt{((1 + 1.00^2)/(2 * 1.00))} = 8.34$
4.	Площадь земельного участка согласно сведениям Единого государственногореестра недвижимости ($Р_{кад}$), $м^2$	1740
5.	Оценка расхождения Р и $Р_{кад}$ ($Р - Р_{кад}$), $м^2$	1 кв.м
6.	Предельные минимальный и максимальный размеры земельного участка ($Р_{мин}$ и $Р_{макс}$), $м^2$	–
7.	Вид (виды) разрешенного использования	для индивидуального жилищного строительства .
7.1	Дополнительные сведения об использовании земельного участка	–
8.	Кадастровый или иной государственный учетный номер (инвентарный) здания, сооружения, объекта незавершенного строительства, расположенного на земельном участке	–
9.	Сведения о земельных участках (землях общего пользования, территории общего пользования), посредством которых обеспечивается доступ	–
10.	Иные сведения	–

4. Пояснения к сведениям об уточняемом земельном участке с кадастровым номером:
47:23:0802001:346

1.	–

Сведения об уточняемых земельных участках

1. Сведения о характерных точках границ уточняемого земельного участка с кадастровым номером 47:23:0802001:354

Система координат МСК 47 зона 2 **Зона №** –

Обозначение характерных точек границ	Координаты, м				Метод определения координат	Формулы, примененные для расчета средней квадратической погрешности определения координат характерных точек границ (Mt), с подставленными в такие формулы значениями и итоговые (вычисленные) значения Mt, м	Описание закрепления точки
	содержатся в Едином государственном реестре недвижимости		определены в результате выполнения комплексных кадастровых работ				
	X	Y	X	Y			
1	2	3	4	5	6	7	8
2895	372197.73	2201212.01	372197.73	2201212.01	Метод спутниковых геодезических измерений (определений)	–	–
2896	372174.01	2201242.38	372174.01	2201242.38	Метод спутниковых геодезических измерений (определений)	–	–
2897	372148.93	2201219.26	372148.93	2201219.26	Метод спутниковых геодезических измерений (определений)	–	–
2898	372172.42	2201190.26	372172.42	2201190.26	Метод спутниковых геодезических измерений (определений)	–	–
2895	372197.73	2201212.01	372197.73	2201212.01	Метод спутниковых геодезических измерений (определений)	–	–

2. Сведения о частях границ уточняемого земельного участка с кадастровым номером 47:23:0802001:354

Обозначение части границ	Горизонтальное	Описание	Сведения

от т.	до т.	проложение (S), м	прохождения части границ	о согласовании местоположения границ (согласовано/спорное)
1	**2**	**3**	**4**	**5**
2895	2896	38.54	–	–
2896	2897	34.11	–	–
2897	2898	37.32	–	–
2898	2895	33.37	–	–

3. Сведения о характеристиках уточняемого земельного участка с кадастровым номером 47:23:0802001:354

№ п/п	Наименование характеристики земельного участка	Значение характеристики
1	**2**	**3**
1.	Сведения об адресе земельного участка	–
1.1	Сведения об ином месте нахождения земельного участка, не являющегося объектом адресации, в структурированном виде	–
1.2	Дополнительные сведения о месте нахождения земельного участка	–
2.	Площадь земельного участка ±величина погрешности определения (вычисления) площади (Р ± ΔР), $м^2$	1277 кв.м ± 7.16 кв.м
3.	Формула, примененная для вычисления предельной погрешности определения площади земельного участка с подставленными значениями и итоговые (вычисленные) значения(ΔР), $м^2$	$\Delta P = 2 * Mt * \sqrt{P} * \sqrt{((1 + K^2) / (2 * K))} = 2 * 0.10 * \sqrt{1277} * \sqrt{((1 + 1.07^2)/(2 * 1.07))} = 7.16$
4.	Площадь земельного участка согласно сведениям Единого государственногореестра недвижимости ($P_{кад}$), $м^2$	1277
5.	Оценка расхождения Р и $P_{кад}$ (Р - $P_{кад}$), $м^2$	0 кв.м
6.	Предельные минимальный и максимальный размеры земельного участка ($P_{мин}$ и $P_{макс}$), $м^2$	–
7.	Вид (виды) разрешенного использования	для индивидуального жилищного строительства
7.1	Дополнительные сведения об использовании земельного участка	–
8.	Кадастровый или иной государственный учетный номер (инвентарный) здания, сооружения, объекта незавершенного строительства, расположенного на земельном участке	–
9.	Сведения о земельных участках (землях общего пользования, территории общего пользования), посредством которых обеспечивается доступ	–
10.	Иные сведения	–

4. Пояснения к сведениям об уточняемом земельном участке с кадастровым номером:

47:23:0802001:354

1.	–

Сведения об уточняемых земельных участках

1. Сведения о характерных точках границ уточняемого земельного участка с кадастровым номером 47:23:0802001:356

Система координат МСК 47 зона 2 **Зона №**–

Обозначение характерных точек границ	Координаты, м				Метод определения координат	Формулы, примененные для расчета средней квадратической погрешности определения координат характерных точек границ (Mt), с подставленными в такие формулы значениями и итоговые (вычисленные) значения Mt, м	Описание закрепления точки
	содержатся в Едином государственном реестре недвижимости		определены в результате выполнения комплексных кадастровых работ				
	X	Y	X	Y			
1	2	3	4	5	6	7	8
3127	372463.21	2200988.66	372463.21	2200988.66	Метод спутниковых геодезических измерений (определений)	–	–
3128	372496.02	2200966.22	372496.02	2200966.22	Метод спутниковых геодезических измерений (определений)	–	–
3129	372514.04	2200991.73	372514.04	2200991.73	Метод спутниковых геодезических измерений (определений)	–	–
3130	372510.27	2200994.94	372510.27	2200994.94	Метод спутниковых геодезических измерений (определений)	–	–
3131	372501.86	2201007.68	372501.86	2201007.68	Метод спутниковых геодезических измерений (определений)	–	–
3127	372463.21	2200988.66	372463.21	2200988.66	Метод спутниковых геодезических измерений (определений)	–	–

2. Сведения о частях границ уточняемого земельного участка с кадастровым номером 47:23:0802001:356

Обозначение части границ	Горизонтальное	Описание	Сведения

от т.	до т.	проложение (S), м	прохождения части границ	о согласовании местоположения границ (согласовано/спорное)
1	**2**	**3**	**4**	**5**
3127	3128	39.75	–	–
3128	3129	31.23	–	–
3129	3130	4.95	–	–
3130	3131	15.27	–	–
3131	3127	43.08	–	–

3. Сведения о характеристиках уточняемого земельного участка с кадастровым номером 47:23:0802001:356

№ п/п	Наименование характеристики земельного участка	Значение характеристики
1	**2**	**3**
1.	Сведения об адресе земельного участка	–
1.1	Сведения об ином месте нахождения земельного участка, не являющегося объектом адресации, в структурированном виде	–
1.2	Дополнительные сведения о месте нахождения земельного участка	–
2.	Площадь земельного участка ±величина погрешности определения (вычисления) площади (Р ± ΔР), м^2	1034 кв.м ± 6.50 кв.м
3.	Формула, примененная для вычисления предельной погрешности определения площади земельного участка с подставленными значениями и итоговые (вычисленные) значения(ΔР), м^2	$\Delta P = 2 * Mt * \sqrt{P} * \sqrt{((1 + K^2) / (2 * K))} = 2 * 0.10 * \sqrt{1034} * \sqrt{((1 + 1.23^2)/(2 * 1.23))} = 6.50$
4.	Площадь земельного участка согласно сведениям Единого государственногореестра недвижимости ($P_{кад}$), м^2	1034
5.	Оценка расхождения Р и $P_{кад}$ (Р - $P_{кад}$), м^2	0 кв.м
6.	Предельные минимальный и максимальный размеры земельного участка ($P_{мин}$ и $P_{макс}$), м^2	–
7.	Вид (виды) разрешенного использования	для индивидуального жилищного строительства ....
7.1	Дополнительные сведения об использовании земельного участка	–
8.	Кадастровый или иной государственный учетный номер (инвентарный) здания, сооружения, объекта незавершенного строительства, расположенного на земельном участке	–
9.	Сведения о земельных участках (землях общего пользования, территории общего пользования), посредством которых обеспечивается доступ	–
10.	Иные сведения	–

4. Пояснения к сведениям об уточняемом земельном участке с кадастровым номером:

47:23:0802001:356

1.	–

Сведения об уточняемых земельных участках

1. Сведения о характерных точках границ уточняемого земельного участка с кадастровым номером 47:23:0802001:357

Система координат МСК 47 зона 2 **Зона №** –

Обозначение характерных точек границ	Координаты, м				Метод определения координат	Формулы, примененные для расчета средней квадратической погрешности определения координат характерных точек границ (Mt), с подставленными в такие формулы значениями и итоговые (вычисленные) значения Mt, м	Описание закрепления точки
	содержатся в Едином государственном реестре недвижимости		определены в результате выполнения комплексных кадастровых работ				
	X	Y	X	Y			
1	2	3	4	5	6	7	8
2022	372228.70	2201172.95	372228.70	2201172.95	Метод спутниковых геодезических измерений (определений)	–	–
2023	372218.08	2201186.34	372218.08	2201186.34	Метод спутниковых геодезических измерений (определений)	–	–
2024	372215.13	2201190.35	372215.13	2201190.35	Метод спутниковых геодезических измерений (определений)	–	–
2025	372202.24	2201206.24	372202.24	2201206.24	Метод спутниковых геодезических измерений (определений)	–	–
2026	372178.77	2201183.03	372178.77	2201183.03	Метод спутниковых геодезических измерений (определений)	–	–
2027	372175.05	2201179.71	372175.05	2201179.71	Метод спутниковых геодезических измерений (определений)	–	–
2028	372189.32	2201163.12	372189.32	2201163.12	Метод спутниковых геодезических измерений	–	–

					(определений)		
2029	372191.32	2201160.78	372191.32	2201160.78	Метод спутниковых геодезических измерений (определений)	–	–
2030	372194.49	2201156.39	372194.49	2201156.39	Метод спутниковых геодезических измерений (определений)	–	–
2031	372197.95	2201152.48	372197.95	2201152.48	Метод спутниковых геодезических измерений (определений)	–	–
2032	372202.03	2201148.23	372202.03	2201148.23	Метод спутниковых геодезических измерений (определений)	–	–
2033	372211.60	2201156.51	372211.60	2201156.51	Метод спутниковых геодезических измерений (определений)	–	–
2022	372228.70	2201172.95	372228.70	2201172.95	Метод спутниковых геодезических измерений (определений)	–	–

2. Сведения о частях границ уточняемого земельного участка с кадастровым номером 47:23:0802001:357

Обозначение части границ		**Горизонтальное проложение (S), м**	**Описание прохождения части границ**	**Сведения о согласовании местоположения границ (согласовано/спорное)**
от т.	**до т.**			
1	**2**	**3**	**4**	**5**
2022	2023	17.09	–	–
2023	2024	4.98	–	–
2024	2025	20.46	–	–
2025	2026	33.01	–	–
2026	2027	4.99	–	–
2027	2028	21.88	–	–
2028	2029	3.08	–	–
2029	2030	5.41	–	–
2030	2031	5.22	–	–
2031	2032	5.89	–	–

2032	2033	12.65	–	–
2033	2022	23.72	–	–

3. Сведения о характеристиках уточняемого земельного участка с кадастровым номером 47:23:0802001:357

№ п/п	Наименование характеристики земельного участка	Значение характеристики
1	**2**	**3**
1.	Сведения об адресе земельного участка	–
1.1	Сведения об ином месте нахождения земельного участка, не являющегося объектом адресации, в структурированном виде	–
1.2	Дополнительные сведения о месте нахождения земельного участка	–
2.	Площадь земельного участка ±величина погрешности определения (вычисления) площади (Р ± ΔР), $м^2$	1567 кв.м ± 7.93 кв.м
3.	Формула, примененная для вычисления предельной погрешности определения площади земельного участка с подставленными значениями и итоговые (вычисленные) значения(ΔР), $м^2$	$\Delta P = 2 * Mt * \sqrt{P} * \sqrt{((1 + K^2) / (2 * K))} = 2 * 0.10 * \sqrt{1567} * \sqrt{((1 + 1.08^2)/(2 * 1.08))} = 7.93$
4.	Площадь земельного участка согласно сведениям Единого государственногореестра недвижимости ($P_{кад}$), $м^2$	1567
5.	Оценка расхождения Р и $P_{кад}$ (Р - $P_{кад}$), $м^2$	0 кв.м
6.	Предельные минимальный и максимальный размеры земельного участка ($P_{мин}$ и $P_{макс}$), $м^2$	–
7.	Вид (виды) разрешенного использования	для индивидуального жилищного строительства .
7.1	Дополнительные сведения об использовании земельного участка	–
8.	Кадастровый или иной государственный учетный номер (инвентарный) здания, сооружения, объекта незавершенного строительства, расположенного на земельном участке	–
9.	Сведения о земельных участках (землях общего пользования, территории общего пользования), посредством которых обеспечивается доступ	–
10.	Иные сведения	–

4. Пояснения к сведениям об уточняемом земельном участке с кадастровым номером:

47:23:0802001:357

1.	–

Сведения об уточняемых земельных участках

1. Сведения о характерных точках границ уточняемого земельного участка с кадастровым номером47:23:0802001:369

Система координат МСК-47, зона 2 **Зона №**2

Обозначени	Координаты, м	Метод	Формулы,	Описание

е характерных точек границ	содержатся в Едином государственном реестре недвижимости		определены в результате выполнения комплексных кадастровых работ		определения координат	примененные для расчета средней квадратической погрешности определения координат характерных точек границ (Mt), с подставленными в такие формулы значениями и итоговые (вычисленные) значения Mt, м	закрепления точки
	X	Y	X	Y			
1	2	3	4	5	6	7	8
3132	372261.71	2201025.81	372261.71	2201025.81	Метод спутниковых геодезических измерений (определений)	–	–
3133	372286.76	2200985.39	372286.76	2200985.39	Метод спутниковых геодезических измерений (определений)	–	–
3134	372309.32	2200995.72	372309.32	2200995.72	Метод спутниковых геодезических измерений (определений)	–	–
3135	372286.00	2201036.08	372286.00	2201036.08	Метод спутниковых геодезических измерений (определений)	–	–
3136	372261.60	2201026.21	372261.60	2201026.21	Метод спутниковых геодезических измерений (определений)	–	–
3132	372261.71	2201025.81	372261.71	2201025.81	Метод спутниковых геодезических измерений (определений)	–	–

2. Сведения о частях границ уточняемого земельного участка с кадастровым номером 47:23:0802001:369

Обозначение части границ		Горизонтальное проложение (S), м	Описание прохождения части границ	Сведения о согласовании местоположения границ (согласовано/спорное)
от т.	до т.			
1	2	3	4	5
3132	3133	47.55	–	–
3133	3134	24.81	–	–
3134	3135	46.61	–	–

3135	3136	26.32	–	–
3136	3132	0.41	–	–

3. Сведения о характеристиках уточняемого земельного участка с кадастровым номером 47:23:0802001:369

№ п/п	Наименование характеристики земельного участка	Значение характеристики
1	**2**	**3**
1.	Сведения об адресе земельного участка	–
1.1	Сведения об ином месте нахождения земельного участка, не являющегося объектом адресации, в структурированном виде	–
1.2	Дополнительные сведения о месте нахождения земельного участка	–
2.	Площадь земельного участка ±величина погрешности определения (вычисления) площади (Р ± ΔР), $м^2$	1201 кв.м ± 6.94 кв.м
3.	Формула, примененная для вычисления предельной погрешности определения площади земельного участка с подставленными значениями и итоговые (вычисленные) значения(ΔР), $м^2$	$\Delta P = 2 * Mt * \sqrt{P} * \sqrt{((1 + K^2) / (2 * K))} = 2 * 0.10 * \sqrt{1201} * \sqrt{((1 + 1.06^2)/(2 * 1.06))} = 6.94$
4.	Площадь земельного участка согласно сведениям Единого государственногореестра недвижимости ($Р_{кад}$), $м^2$	1200
5.	Оценка расхождения Р и $Р_{кад}$ ($Р - Р_{кад}$), $м^2$	1 кв.м
6.	Предельные минимальный и максимальный размеры земельного участка ($Р_{мин}$ и $Р_{макс}$), $м^2$	–
7.	Вид (виды) разрешенного использования	под жилую застройку - индивидуальную
7.1	Дополнительные сведения об использовании земельного участка	–
8.	Кадастровый или иной государственный учетный номер (инвентарный) здания, сооружения, объекта незавершенного строительства, расположенного на земельном участке	–
9.	Сведения о земельных участках (землях общего пользования, территории общего пользования), посредством которых обеспечивается доступ	–
10.	Иные сведения	–

4. Пояснения к сведениям об уточняемом земельном участке с кадастровым номером:

47:23:0802001:369

1.	–

Сведения об уточняемых земельных участках

1. Сведения о характерных точках границ уточняемого земельного участка с кадастровым номером47:23:0802001:372

Система координат МСК 47 зона 2 **Зона №**–

Обозначени	Координаты, м	Метод	Формулы,	Описание

е характерны х точек границ	содержатся в Едином государственном реестре недвижимости		определены в результате выполнения комплексных кадастровых работ		определения координат	примененные для расчета средней квадратической погрешности определения координат характерных точек границ (Mt), с подставленными в такие формулы значениями и итоговые (вычисленные) значения Mt, м	закрепления точки
	X	Y	X	Y			
1	2	3	4	5	6	7	8
2034	372044.16	2201134.46	372044.16	2201134.46	Метод спутниковых геодезических измерений (определений)	–	–
2035	372055.79	2201122.11	372055.79	2201122.11	Метод спутниковых геодезических измерений (определений)	–	–
2036	372068.45	2201107.71	372068.45	2201107.71	Метод спутниковых геодезических измерений (определений)	–	–
2037	372107.32	2201125.61	372107.32	2201125.61	Метод спутниковых геодезических измерений (определений)	–	–
2038	372101.45	2201133.58	372101.45	2201133.58	Метод спутниковых геодезических измерений (определений)	–	–
2039	372086.21	2201148.76	372086.21	2201148.76	Метод спутниковых геодезических измерений (определений)	–	–
2040	372081.09	2201154.56	372081.09	2201154.56	Метод спутниковых геодезических измерений (определений)	–	–
2041	372056.18	2201140.78	372056.18	2201140.78	Метод спутниковых геодезических измерений (определений)	–	–
2034	372044.16	2201134.46	372044.16	2201134.46	Метод спутниковых геодезических	–	–

					измерений (определений)		

2. Сведения о частях границ уточняемого земельного участка с кадастровым номером 47:23:0802001:372

Обозначение части границ		Горизонтальное проложение (S), м	Описание прохождения части границ	Сведения о согласовании местоположения границ (согласовано/спорное)
от т.	до т.			
1	2	3	4	5
2034	2035	16.96	–	–
2035	2036	19.17	–	–
2036	2037	42.79	–	–
2037	2038	9.90	–	–
2038	2039	21.51	–	–
2039	2040	7.74	–	–
2040	2041	28.47	–	–
2041	2034	13.58	–	–

3. Сведения о характеристиках уточняемого земельного участка с кадастровым номером 47:23:0802001:372

№ п/п	Наименование характеристики земельного участка	Значение характеристики
1	2	3
1.	Сведения об адресе земельного участка	–
1.1	Сведения об ином месте нахождения земельного участка, не являющегося объектом адресации, в структурированном виде	–
1.2	Дополнительные сведения о месте нахождения земельного участка	–
2.	Площадь земельного участка ±величина погрешности определения (вычисления) площади (Р ± ΔР), $м^2$	1540 кв.м ± 8.02 кв.м
3.	Формула, примененная для вычисления предельной погрешности определения площади земельного участка с подставленными значениями и итоговые (вычисленные) значения(ΔР), $м^2$	$\Delta P = 2 * Mt * \sqrt{P} * \sqrt{((1 + K^2) / (2 * K))} = 2 * 0.10 * \sqrt{1540} * \sqrt{((1 + 1.35^2)/(2 * 1.35))} = 8.02$
4.	Площадь земельного участка согласно сведениям Единого государственногореестра недвижимости ($Р_{кад}$), $м^2$	1540
5.	Оценка расхождения Р и $Р_{кад}$ ($Р - Р_{кад}$), $м^2$	0 кв.м
6.	Предельные минимальный и максимальный размеры земельного участка ($Р_{мин}$ и $Р_{макс}$), $м^2$	–
7.	Вид (виды) разрешенного использования	для индивидуального жилищного строительства.
7.1	Дополнительные сведения об использовании земельного участка	–

8.	Кадастровый или иной государственный учетный номер (инвентарный) здания, сооружения, объекта незавершенного строительства, расположенного на земельном участке	–
9.	Сведения о земельных участках (землях общего пользования, территории общего пользования), посредством которых обеспечивается доступ	–
10.	Иные сведения	–

4. Пояснения к сведениям об уточняемом земельном участке с кадастровым номером:

47:23:0802001:372

1.	–

Сведения об уточняемых земельных участках

1. Сведения о характерных точках границ уточняемого земельного участка с кадастровым номером47:23:0802001:375

Система координат МСК-47, зона 2 **Зона №**2

Обозначение характерных точек границ	Координаты, м				Метод определения координат	Формулы, примененные для расчета средней квадратической погрешности определения координат характерных точек границ (Mt), с подставленными в такие формулы значениями и итоговые (вычисленные) значения Mt, м	Описание закрепления точки
	содержатся в Едином государственном реестре недвижимости		определены в результате выполнения комплексных кадастровых работ				
	X	Y	X	Y			
1	2	3	4	5	6	7	8
3137	371922.03	2200450.94	371922.03	2200450.94	Метод спутниковых геодезических измерений (определений)	–	–
3138	371936.96	2200465.59	371936.96	2200465.59	Метод спутниковых геодезических измерений (определений)	–	–
3139	371922.42	2200479.83	371922.42	2200479.83	Метод спутниковых геодезических измерений (определений)	–	–
3140	371900.65	2200502.50	371900.65	2200502.50	Метод спутниковых геодезических измерений (определений)	–	–

3141	371885.57	2200486.76	371885.57	2200486.76	Метод спутниковых геодезических измерений (определений)	–	–
3137	371922.03	2200450.94	371922.03	2200450.94	Метод спутниковых геодезических измерений (определений)	–	–

2. Сведения о частях границ уточняемого земельного участка с кадастровым номером 47:23:0802001:375

Обозначение части границ		**Горизонтальное проложение (S), м**	**Описание прохождения части границ**	**Сведения о согласовании местоположения границ (согласовано/спорное)**
от т.	**до т.**			
1	**2**	**3**	**4**	**5**
3137	3138	20.92	–	–
3138	3139	20.35	–	–
3139	3140	31.43	–	–
3140	3141	21.80	–	–
3141	3137	51.11	–	–

3. Сведения о характеристиках уточняемого земельного участка с кадастровым номером 47:23:0802001:375

№ п/п	**Наименование характеристики земельного участка**	**Значение характеристики**
1	**2**	**3**
1.	Сведения об адресе земельного участка	–
1.1	Сведения об ином месте нахождения земельного участка, не являющегося объектом адресации, в структурированном виде	–
1.2	Дополнительные сведения о месте нахождения земельного участка	–
2.	Площадь земельного участка ±величина погрешности определения (вычисления) площади ($P \pm \Delta P$), $м^2$	1089 кв.м ± 6.60 кв.м
3.	Формула, примененная для вычисления предельной погрешности определения площади земельного участка с подставленными значениями и итоговые (вычисленные) значения(ΔP), $м^2$	$\Delta P = 2 * Mt * \sqrt{P} * \sqrt{((1 + K^2) / (2 * K))} = 2 * 0.10 * \sqrt{1089} * \sqrt{((1 + 1.00^2)/(2 * 1.00))} = 6.60$
4.	Площадь земельного участка согласно сведениям Единого государственногореестра недвижимости ($P_{кад}$), $м^2$	1089
5.	Оценка расхождения P и $P_{кад}$ ($P - P_{кад}$), $м^2$	0 кв.м
6.	Предельные минимальный и максимальный размеры земельного участка ($P_{мин}$ и $P_{макс}$), $м^2$	–
7.	Вид (виды) разрешенного использования	для индивидуального жилищного строительства .
7.1	Дополнительные сведения об использовании земельного участка	–

8.	Кадастровый или иной государственный учетный номер (инвентарный) здания, сооружения, объекта незавершенного строительства, расположенного на земельном участке	–
9.	Сведения о земельных участках (землях общего пользования, территории общего пользования), посредством которых обеспечивается доступ	–
10.	Иные сведения	–

4. Пояснения к сведениям об уточняемом земельном участке с кадастровым номером:

47:23:0802001:375

1.	–

Сведения об уточняемых земельных участках

1. Сведения о характерных точках границ уточняемого земельного участка с кадастровым номером47:23:0802001:381

Система координат МСК 47 зона 2 **Зона №**–

Обозначение характерных точек границ	Координаты, м				Метод определения координат	Формулы, примененные для расчета средней квадратической погрешности определения координат характерных точек границ (Mt), с подставленными в такие формулы значениями и итоговые (вычисленные) значения Mt, м	Описание закрепления точки
	содержатся в Едином государственном реестре недвижимости		определены в результате выполнения комплексных кадастровых работ				
	X	Y	X	Y			
1	2	3	4	5	6	7	8
2327	371993.78	2200448.53	371993.78	2200448.53	Метод спутниковых геодезических измерений (определений)	–	–
2328	372002.05	2200456.40	372002.05	2200456.40	Метод спутниковых геодезических измерений (определений)	–	–
2329	372004.30	2200458.43	372004.30	2200458.43	Метод спутниковых геодезических измерений (определений)	–	–
2330	372009.93	2200464.17	372009.93	2200464.17	Метод спутниковых геодезических измерений (определений)	–	–

2326	372015.60	2200469.03	372015.60	2200469.03	Метод спутниковых геодезических измерений (определений)	–	–
1948	372002.71	2200482.74	372002.71	2200482.74	Метод спутниковых геодезических измерений (определений)	–	–
1955	371989.21	2200498.09	371989.21	2200498.09	Метод спутниковых геодезических измерений (определений)	–	–
2331	371983.20	2200492.31	371983.20	2200492.31	Метод спутниковых геодезических измерений (определений)	–	–
2319	371967.29	2200478.10	371967.29	2200478.10	Метод спутниковых геодезических измерений (определений)	–	–
2332	371978.82	2200465.37	371978.82	2200465.37	Метод спутниковых геодезических измерений (определений)	–	–
2327	371993.78	2200448.53	371993.78	2200448.53	Метод спутниковых геодезических измерений (определений)	–	–

2. Сведения о частях границ уточняемого земельного участка с кадастровым номером 47:23:0802001:381

Обозначение части границ		**Горизонтальное проложение (S), м**	**Описание прохождения части границ**	**Сведения о согласовании местоположения границ (согласовано/спорное)**
от т.	**до т.**			
1	**2**	**3**	**4**	**5**
2327	2328	11.42	–	–
2328	2329	3.03	–	–
2329	2330	8.04	–	–
2330	2326	7.47	–	–
2326	1948	18.82	–	–
1948	1955	20.44	–	–
1955	2331	8.34	–	–

2331	2319	21.33	–	–
2319	2332	17.18	–	–
2332	2327	22.53	–	–

3. Сведения о характеристиках уточняемого земельного участка с кадастровым номером 47:23:0802001:381

№ п/п	Наименование характеристики земельного участка	Значение характеристики
1	**2**	**3**
1.	Сведения об адресе земельного участка	–
1.1	Сведения об ином месте нахождения земельного участка, не являющегося объектом адресации, в структурированном виде	–
1.2	Дополнительные сведения о месте нахождения земельного участка	–
2.	Площадь земельного участка ±величина погрешности определения (вычисления) площади (Р ± ΔР), $м^2$	1162 кв.м ± 6.82 кв.м
3.	Формула, примененная для вычисления предельной погрешности определения площади земельного участка с подставленными значениями и итоговые (вычисленные) значения(ΔР), $м^2$	$\Delta P = 2 * Mt * \sqrt{P} * \sqrt{((1 + K^2) / (2 * K))} = 2 * 0.10 * \sqrt{1162} * \sqrt{((1 + 1.03^2)/(2 * 1.03))} = 6.82$
4.	Площадь земельного участка согласно сведениям Единого государственногореестра недвижимости ($Р_{кад}$), $м^2$	1161
5.	Оценка расхождения Р и $Р_{кад}$ (Р - $Р_{кад}$), $м^2$	1 кв.м
6.	Предельные минимальный и максимальный размеры земельного участка ($Р_{мин}$ и $Р_{макс}$), $м^2$	–
7.	Вид (виды) разрешенного использования	для индивидуального жилищного строительства
7.1	Дополнительные сведения об использовании земельного участка	–
8.	Кадастровый или иной государственный учетный номер (инвентарный) здания, сооружения, объекта незавершенного строительства, расположенного на земельном участке	–
9.	Сведения о земельных участках (землях общего пользования, территории общего пользования), посредством которых обеспечивается доступ	–
10.	Иные сведения	–

4. Пояснения к сведениям об уточняемом земельном участке с кадастровым номером:

47:23:0802001:381

1.	–

Сведения об уточняемых земельных участках

1. Сведения о характерных точках границ уточняемого земельного участка с кадастровым номером47:23:0802001:392

Система координат МСК 47 зона 2 **Зона №**–

Обозначение характерных точек границ	Координаты, м				Метод определения координат	Формулы, примененные для расчета средней квадратической погрешности определения координат характерных точек границ (Mt), с подставленными в такие формулы значениями и итоговые (вычисленные) значения Mt, м	Описание закрепления точки
	содержатся в Едином государственном реестре недвижимости		определены в результате выполнения комплексных кадастровых работ				
	X	Y	X	Y			
1	2	3	4	5	6	7	8
3142	371974.56	2200378.08	371974.56	2200378.08	Метод спутниковых геодезических измерений (определений)	–	–
3143	371970.43	2200383.73	371970.43	2200383.73	Метод спутниковых геодезических измерений (определений)	–	–
3144	371962.41	2200391.45	371962.41	2200391.45	Метод спутниковых геодезических измерений (определений)	–	–
3145	371948.20	2200406.75	371948.20	2200406.75	Метод спутниковых геодезических измерений (определений)	–	–
3146	371931.18	2200391.35	371931.18	2200391.35	Метод спутниковых геодезических измерений (определений)	–	–
3147	371930.25	2200390.38	371930.25	2200390.38	Метод спутниковых геодезических измерений (определений)	–	–
3148	371946.58	2200371.22	371946.58	2200371.22	Метод спутниковых геодезических измерений (определений)	–	–
3149	371945.90	2200370.47	371945.90	2200370.47	Метод спутниковых геодезических измерений (определений)	–	–
3150	371949.9	2200366.63	371949.	2200366	Метод	–	–

	6		96	.63	спутниковых геодезических измерений (определений)		
3151	371959.77	2200355.47	371959.77	2200355.47	Метод спутниковых геодезических измерений (определений)	–	–
3142	371974.56	2200378.08	371974.56	2200378.08	Метод спутниковых геодезических измерений (определений)	–	–

2. Сведения о частях границ уточняемого земельного участка с кадастровым номером 47:23:0802001:392

Обозначение части границ		**Горизонтальное проложение (S), м**	**Описание прохождения части границ**	**Сведения о согласовании местоположения границ (согласовано/спорное)**
от т.	**до т.**			
1	**2**	**3**	**4**	**5**
3142	3143	7.00	–	–
3143	3144	11.13	–	–
3144	3145	20.88	–	–
3145	3146	22.95	–	–
3146	3147	1.34	–	–
3147	3148	25.17	–	–
3148	3149	1.01	–	–
3149	3150	5.59	–	–
3150	3151	14.86	–	–
3151	3142	27.02	–	–

3. Сведения о характеристиках уточняемого земельного участка с кадастровым номером 47:23:0802001:392

№ п/п	**Наименование характеристики земельного участка**	**Значение характеристики**
1	**2**	**3**
1.	Сведения об адресе земельного участка	–
1.1	Сведения об ином месте нахождения земельного участка, не являющегося объектом адресации, в структурированном виде	–
1.2	Дополнительные сведения о месте нахождения земельного участка	–
2.	Площадь земельного участка ±величина погрешности определения (вычисления) площади (Р ± ΔР), м^2	1079 кв.м ± 6.61 кв.м
3.	Формула, примененная для вычисления предельной погрешности определения площади земельного участка с подставленными	$\Delta P = 2 * Mt * \sqrt{P} * \sqrt{((1 + K^2) / (2 * K))} = 2 * 0.10 * \sqrt{1079} * \sqrt{((1 + 1.16^2)/(2 * 1.16))} = 6.61$

	значениями и итоговые (вычисленные) значения(ΔР), м^2	
4.	Площадь земельного участка согласно сведениям Единого государственногореестра недвижимости ($Р_{кад}$), м^2	1079
5.	Оценка расхождения Р и $Р_{кад}$ (Р - $Р_{кад}$), м^2	0 кв.м
6.	Предельные минимальный и максимальный размеры земельного участка ($Р_{мин}$ и $Р_{макс}$), м^2	–
7.	Вид (виды) разрешенного использования	для индивидуального жилищного строительства
7.1	Дополнительные сведения об использовании земельного участка	–
8.	Кадастровый или иной государственный учетный номер (инвентарный) здания, сооружения, объекта незавершенного строительства, расположенного на земельном участке	–
9.	Сведения о земельных участках (землях общего пользования, территории общего пользования), посредством которых обеспечивается доступ	–
10.	Иные сведения	–

4. Пояснения к сведениям об уточняемом земельном участке с кадастровым номером:

47:23:0802001:392

1.	–

Сведения об уточняемых земельных участках

1. Сведения о характерных точках границ уточняемого земельного участка с кадастровым номером47:23:0802001:394

Система координат МСК 47 зона 2 **Зона №**–

Обозначение характерных точек границ	Координаты, м				Метод определения координат	Формулы, примененные для расчета средней квадратической погрешности определения координат характерных точек границ (Mt), с подставленными в такие формулы значениями и итоговые (вычисленные) значения Mt, м	Описание закрепления точки
	содержатся в Едином государственном реестре недвижимости		определены в результате выполнения комплексных кадастровых работ				
	X	Y	X	Y			
1	2	3	4	5	6	7	8
н 1	372353.65	2200978.20	372353.65	2200978.20	Метод спутниковых геодезических измерений (определений)	–	Долговременный межевой знак
н 2	372347.44	2200990.88	372347.44	2200990.88	Метод спутниковых геодезических	–	Долговременный межевой знак

					измерений (определений)		
н 3	372322.57	2200978.85	372322.57	2200978.85	Метод спутниковых геодезических измерений (определений)	–	Долговременный межевой знак
н 4	372311.76	2200996.52	372311.76	2200996.52	Метод спутниковых геодезических измерений (определений)	–	Долговременный межевой знак
н 5	372286.64	2200985.16	372286.64	2200985.16	Метод спутниковых геодезических измерений (определений)	–	Долговременный межевой знак
н 6	372277.09	2200980.77	372277.09	2200980.77	Метод спутниковых геодезических измерений (определений)	–	Долговременный межевой знак
н 7	372287.41	2200953.16	372287.41	2200953.16	Метод спутниковых геодезических измерений (определений)	–	Долговременный межевой знак
н 8	372288.08	2200951.29	372288.08	2200951.29	Метод спутниковых геодезических измерений (определений)	–	Долговременный межевой знак
н 9	372311.86	2200960.74	372311.86	2200960.74	Метод спутниковых геодезических измерений (определений)	–	Долговременный межевой знак
н 10	372344.22	2200973.71	372344.22	2200973.71	Метод спутниковых геодезических измерений (определений)	–	Долговременный межевой знак
н 1	372353.65	2200978.20	372353.65	2200978.20	Метод спутниковых геодезических измерений (определений)	–	Долговременный межевой знак

2. Сведения о частях границ уточняемого земельного участка с кадастровым номером 47:23:0802001:394

Обозначение части границ		**Горизонтальное проложение (S), м**	**Описание прохождения части границ**	**Сведения о согласовании местоположения границ (согласовано/спорное)**
от т.	**до т.**			
1	**2**	**3**	**4**	**5**
н 1	н 2	14.12	–	–

н 2	н 3	27.63	–	–
н 3	н 4	20.71	–	–
н 4	н 5	27.57	–	–
н 5	н 6	10.51	–	–
н 6	н 7	29.48	–	–
н 7	н 8	1.99	–	–
н 8	н 9	25.59	–	–
н 9	н 10	34.86	–	–
н 10	н 1	10.44	–	–

3. Сведения о характеристиках уточняемого земельного участка с кадастровым номером 47:23:0802001:394

№ п/п	Наименование характеристики земельного участка	Значение характеристики
1	**2**	**3**
1.	Сведения об адресе земельного участка	–
1.1	Сведения об ином месте нахождения земельного участка, не являющегося объектом адресации, в структурированном виде	–
1.2	Дополнительные сведения о месте нахождения земельного участка	–
2.	Площадь земельного участка ±величина погрешности определения (вычисления) площади (Р ± ΔР), $м^2$	1708 кв.м ± 8.83 кв.м
3.	Формула, примененная для вычисления предельной погрешности определения площади земельного участка с подставленными значениями и итоговые (вычисленные) значения(ΔР), $м^2$	$\Delta P = 2 * Mt * \sqrt{P} * \sqrt{((1 + K^2) / (2 * K))} = 2 * 0.10 * \sqrt{1708} * \sqrt{((1 + 1.69^2)/(2 * 1.69))} = 8.83$
4.	Площадь земельного участка согласно сведениям Единого государственногореестра недвижимости ($Р_{кад}$), $м^2$	1708
5.	Оценка расхождения Р и $Р_{кад}$ ($Р - Р_{кад}$), $м^2$	0 кв.м
6.	Предельные минимальный и максимальный размеры земельного участка ($Р_{мин}$ и $Р_{макс}$), $м^2$	–
7.	Вид (виды) разрешенного использования	под жилую застройку - индивидуальную
7.1	Дополнительные сведения об использовании земельного участка	–
8.	Кадастровый или иной государственный учетный номер (инвентарный) здания, сооружения, объекта незавершенного строительства, расположенного на земельном участке	–
9.	Сведения о земельных участках (землях общего пользования, территории общего пользования), посредством которых обеспечивается доступ	–
10.	Иные сведения	–

4. Пояснения к сведениям об уточняемом земельном участке с кадастровым номером:

47:23:0802001:394	
1.	–

Сведения об уточняемых земельных участках

1. Сведения о характерных точках границ уточняемого земельного участка с кадастровым номером 47:23:0802001:397

Система координат МСК 47 зона 2 **Зона №** –

Обозначение характерных точек границ	Координаты, м				Метод определения координат	Формулы, примененные для расчета средней квадратической погрешности определения координат характерных точек границ (Mt), с подставленными в такие формулы значениями и итоговые (вычисленные) значения Mt, м	Описание закрепления точки
	содержатся в Едином государственном реестре недвижимости		определены в результате выполнения комплексных кадастровых работ				
	X	Y	X	Y			
1	2	3	4	5	6	7	8
3152	372581.77	2201070.34	372581.77	2201070.34	Метод спутниковых геодезических измерений (определений)	–	–
3153	372614.64	2201064.19	372614.64	2201064.19	Метод спутниковых геодезических измерений (определений)	–	–
3154	372623.94	2201106.28	372623.94	2201106.28	Метод спутниковых геодезических измерений (определений)	–	–
3155	372591.83	2201116.67	372591.83	2201116.67	Метод спутниковых геодезических измерений (определений)	–	–
3152	372581.77	2201070.34	372581.77	2201070.34	Метод спутниковых геодезических измерений (определений)	–	–

2. Сведения о частях границ уточняемого земельного участка с кадастровым номером 47:23:0802001:397

Обозначение части границ		Горизонтальное проложение (S), м	Описание прохождения части границ	Сведения о согласовании местоположения границ (согласовано/спорное)
от т.	до т.			

1	2	3	4	5
3152	3153	33.44	–	–
3153	3154	43.11	–	–
3154	3155	33.75	–	–
3155	3152	47.41	–	–

3. Сведения о характеристиках уточняемого земельного участка с кадастровым номером 47:23:0802001:397

№ п/п	Наименование характеристики земельного участка	Значение характеристики
1	2	3
1.	Сведения об адресе земельного участка	–
1.1	Сведения об ином месте нахождения земельного участка, не являющегося объектом адресации, в структурированном виде	–
1.2	Дополнительные сведения о месте нахождения земельного участка	–
2.	Площадь земельного участка ±величина погрешности определения (вычисления) площади (Р ± ΔР), $м^2$	1516 кв.м ± 7.88 кв.м
3.	Формула, примененная для вычисления предельной погрешности определения площади земельного участка с подставленными значениями и итоговые (вычисленные) значения(ΔР), $м^2$	$\Delta P = 2 * Mt * \sqrt{P} * \sqrt{((1 + K^2) / (2 * K))} = 2 * 0.10 * \sqrt{1516} * \sqrt{((1 + 1.24^2)/(2 * 1.24))} = 7.88$
4.	Площадь земельного участка согласно сведениям Единого государственногореестра недвижимости ($Р_{кад}$), $м^2$	1516
5.	Оценка расхождения Р и $Р_{кад}$ (Р - $Р_{кад}$), $м^2$	0 кв.м
6.	Предельные минимальный и максимальный размеры земельного участка ($Р_{мин}$ и $Р_{макс}$), $м^2$	–
7.	Вид (виды) разрешенного использования	Для индивидуального жилищного строительства
7.1	Дополнительные сведения об использовании земельного участка	–
8.	Кадастровый или иной государственный учетный номер (инвентарный) здания, сооружения, объекта незавершенного строительства, расположенного на земельном участке	–
9.	Сведения о земельных участках (землях общего пользования, территории общего пользования), посредством которых обеспечивается доступ	–
10.	Иные сведения	–

4. Пояснения к сведениям об уточняемом земельном участке с кадастровым номером:

47:23:0802001:397

1.	–

Сведения об уточняемых земельных участках

1. Сведения о характерных точках границ уточняемого земельного участка с кадастровым номером 47:23:0802001:396

Система координат МСК 47 зона 2 **Зона №** –

Обозначение характерных точек границ	Координаты, м				Метод определения координат	Формулы, примененные для расчета средней квадратической погрешности определения координат характерных точек границ (Mt), с подставленными в такие формулы значениями и итоговые (вычисленные) значения Mt, м	Описание закрепления точки
	содержатся в Едином государственном реестре недвижимости		определены в результате выполнения комплексных кадастровых работ				
	X	Y	X	Y			
1	2	3	4	5	6	7	8
3156	372223.46	2200848.83	372223.46	2200848.83	Метод спутниковых геодезических измерений (определений)	–	–
3157	372206.00	2200867.77	372206.00	2200867.77	Метод спутниковых геодезических измерений (определений)	–	–
3158	372201.41	2200872.47	372201.41	2200872.47	Метод спутниковых геодезических измерений (определений)	–	–
3159	372194.39	2200879.89	372194.39	2200879.89	Метод спутниковых геодезических измерений (определений)	–	–
3160	372173.52	2200859.64	372173.52	2200859.64	Метод спутниковых геодезических измерений (определений)	–	–
3161	372202.69	2200828.73	372202.69	2200828.73	Метод спутниковых геодезических измерений (определений)	–	–
3162	372213.20	2200838.90	372213.20	2200838.90	Метод спутниковых геодезических измерений (определений)	–	–
3156	372223.4	2200848.83	372223.	2200848	Метод спутниковых	–	–

	6		46	.83	геодезических измерений (определений)		

2. Сведения о частях границ уточняемого земельного участка с кадастровым номером 47:23:0802001:396

Обозначение части границ		Горизонтальное проложение (S), м	Описание прохождения части границ	Сведения о согласовании местоположения границ (согласовано/спорное)
от т.	до т.			
1	2	3	4	5
3156	3157	25.76	–	–
3157	3158	6.57	–	–
3158	3159	10.21	–	–
3159	3160	29.08	–	–
3160	3161	42.50	–	–
3161	3162	14.62	–	–
3162	3156	14.28	–	–

3. Сведения о характеристиках уточняемого земельного участка с кадастровым номером 47:23:0802001:396

№ п/п	Наименование характеристики земельного участка	Значение характеристики
1	2	3
1.	Сведения об адресе земельного участка	–
1.1	Сведения об ином месте нахождения земельного участка, не являющегося объектом адресации, в структурированном виде	–
1.2	Дополнительные сведения о месте нахождения земельного участка	–
2.	Площадь земельного участка ±величина погрешности определения (вычисления) площади ($P \pm \Delta P$), $м^2$	1236 кв.м ± 7.03 кв.м
3.	Формула, примененная для вычисления предельной погрешности определения площади земельного участка с подставленными значениями и итоговые (вычисленные) значения(ΔP), $м^2$	$\Delta P = 2 * Mt * \sqrt{P} * \sqrt{((1 + K^2) / (2 * K))} = 2 * 0.10 * \sqrt{1236} * \sqrt{((1 + 1.02^2)/(2 * 1.02))} = 7.03$
4.	Площадь земельного участка согласно сведениям Единого государственногореестра недвижимости ($P_{кад}$), $м^2$	1236
5.	Оценка расхождения P и $P_{кад}$ ($P - P_{кад}$), $м^2$	0 кв.м
6.	Предельные минимальный и максимальный размеры земельного участка ($P_{мин}$ и $P_{макс}$), $м^2$	–
7.	Вид (виды) разрешенного использования	под жилую застройку - индивидуальную
7.1	Дополнительные сведения об использовании земельного участка	–
8.	Кадастровый или иной государственный учетный номер (инвентарный) здания, сооружения, объекта незавершенного строительства, расположенного на земельном участке	–

9.	Сведения о земельных участках (землях общего пользования, территории общего пользования), посредством которых обеспечивается доступ	–
10.	Иные сведения	–

4. Пояснения к сведениям об уточняемом земельном участке с кадастровым номером:

47:23:0802001:396

1.	–

Сведения об уточняемых земельных участках

1. Сведения о характерных точках границ уточняемого земельного участка с кадастровым номером47:23:0802001:399

Система координат МСК 47 зона 2 **Зона №**–

Обозначение характерных точек границ	Координаты, м				Метод определения координат	Формулы, примененные для расчета средней квадратической погрешности определения координат характерных точек границ (Mt), с подставленными в такие формулы значениями и итоговые (вычисленные) значения Mt, м	Описание закрепления точки
	содержатся в Едином государственном реестре недвижимости		определены в результате выполнения комплексных кадастровых работ				
	X	Y	X	Y			
1	2	3	4	5	6	7	8
55	372591.07	2201163.44	372591.07	2201163.44	Метод спутниковых геодезических измерений (определений)	–	–
56	372593.90	2201176.10	372593.90	2201176.10	Метод спутниковых геодезических измерений (определений)	–	–
57	372584.94	2201178.70	372584.94	2201178.70	Метод спутниковых геодезических измерений (определений)	–	–
58	372581.01	2201179.65	372581.01	2201179.65	Метод спутниковых геодезических измерений (определений)	–	–
59	372554.53	2201185.37	372554.53	2201185.37	Метод спутниковых геодезических измерений (определений)	–	–

60	372550.71	2201174.57	372550.71	2201174.57	Метод спутниковых геодезических измерений (определений)	–	–
61	372553.75	2201173.44	372553.75	2201173.44	Метод спутниковых геодезических измерений (определений)	–	–
62	372555.32	2201170.76	372555.32	2201170.76	Метод спутниковых геодезических измерений (определений)	–	–
63	372566.76	2201166.40	372566.76	2201166.40	Метод спутниковых геодезических измерений (определений)	–	–
64	372589.81	2201159.14	372589.81	2201159.14	Метод спутниковых геодезических измерений (определений)	–	–
55	372591.07	2201163.44	372591.07	2201163.44	Метод спутниковых геодезических измерений (определений)	–	–

2. Сведения о частях границ уточняемого земельного участка с кадастровым номером 47:23:0802001:399

Обозначение части границ		**Горизонтальное проложение (S), м**	**Описание прохождения части границ**	**Сведения о согласовании местоположения границ (согласовано/спорное)**
от т.	**до т.**			
1	**2**	**3**	**4**	**5**
55	56	12.97	–	–
56	57	9.33	–	–
57	58	4.04	–	–
58	59	27.09	–	–
59	60	11.46	–	–
60	61	3.24	–	–
61	62	3.11	–	–
62	63	12.24	–	–
63	64	24.17	–	–
64	55	4.48	–	–

3. Сведения о характеристиках уточняемого земельного участка с кадастровым номером 47:23:0802001:399		
№ п/п	**Наименование характеристики земельного участка**	**Значение характеристики**
1	**2**	**3**
1.	Сведения об адресе земельного участка	–
1.1	Сведения об ином месте нахождения земельного участка, не являющегося объектом адресации, в структурированном виде	–
1.2	Дополнительные сведения о месте нахождения земельного участка	–
2.	Площадь земельного участка ±величина погрешности определения (вычисления) площади (Р ± ΔР), $м^2$	651 кв.м ± 5.42 кв.м
3.	Формула, примененная для вычисления предельной погрешности определения площади земельного участка с подставленными значениями и итоговые (вычисленные) значения(ΔР), $м^2$	$\Delta P = 2 * Mt * \sqrt{P} * \sqrt{((1 + K^2) / (2 * K))} = 2 * 0.10 * \sqrt{651} * \sqrt{((1 + 1.65^2)/(2 * 1.65))} = 5.42$
4.	Площадь земельного участка согласно сведениям Единого государственногореестра недвижимости ($P_{кад}$), $м^2$	650
5.	Оценка расхождения Р и $P_{кад}$ ($P - P_{кад}$), $м^2$	1 кв.м
6.	Предельные минимальный и максимальный размеры земельного участка ($P_{мин}$ и $P_{макс}$), $м^2$	–
7.	Вид (виды) разрешенного использования	для индивидуального жилищного строительства .
7.1	Дополнительные сведения об использовании земельного участка	–
8.	Кадастровый или иной государственный учетный номер (инвентарный) здания, сооружения, объекта незавершенного строительства, расположенного на земельном участке	–
9.	Сведения о земельных участках (землях общего пользования, территории общего пользования), посредством которых обеспечивается доступ	–
10.	Иные сведения	–

4. Пояснения к сведениям об уточняемом земельном участке с кадастровым номером: 47:23:0802001:399	
1.	–

Сведения об уточняемых земельных участках

1. Сведения о характерных точках границ уточняемого земельного участка с кадастровым номером47:23:0802001:402

Система координат МСК 47 зона 2 **Зона №**–

Обозначени	**Координаты, м**	**Метод**	**Формулы,**	**Описание**

е характерных точек границ	содержатся в Едином государственном реестре недвижимости		определены в результате выполнения комплексных кадастровых работ		определения координат	примененные для расчета средней квадратической погрешности определения координат характерных точек границ (Mt), с подставленными в такие формулы значениями и итоговые (вычисленные) значения Mt, м	закрепления точки
	X	Y	X	Y			
1	2	3	4	5	6	7	8
65	372613.65	2201267.19	372613.65	2201267.19	Метод спутниковых геодезических измерений (определений)	–	–
476	372601.91	2201273.05	372601.91	2201273.05	Метод спутниковых геодезических измерений (определений)	–	–
477	372583.04	2201283.02	372583.04	2201283.02	Метод спутниковых геодезических измерений (определений)	–	–
478	372598.48	2201314.36	372598.48	2201314.36	Метод спутниковых геодезических измерений (определений)	–	–
479	372601.32	2201320.12	372601.32	2201320.12	Метод спутниковых геодезических измерений (определений)	–	–
480	372603.24	2201324.13	372603.24	2201324.13	Метод спутниковых геодезических измерений (определений)	–	–
481	372606.29	2201329.96	372606.29	2201329.96	Метод спутниковых геодезических измерений (определений)	–	–
68	372622.69	2201315.42	372622.69	2201315.42	Метод спутниковых геодезических измерений (определений)	–	–
67	372623.55	2201311.20	372623.55	2201311.20	Метод спутниковых геодезических	–	–

					измерений (определений)		
66	372623.38	2201310.01	372623.38	2201310.01	Метод спутниковых геодезических измерений (определений)	–	–
65	372613.65	2201267.19	372613.65	2201267.19	Метод спутниковых геодезических измерений (определений)	–	–

2. Сведения о частях границ уточняемого земельного участка с кадастровым номером 47:23:0802001:402

Обозначение части границ		**Горизонтальное проложение (S), м**	**Описание прохождения части границ**	**Сведения о согласовании местоположения границ (согласовано/спорное)**
от т.	**до т.**			
1	**2**	**3**	**4**	**5**
65	476	13.12	–	–
476	477	21.34	–	–
477	478	34.94	–	–
478	479	6.42	–	–
479	480	4.45	–	–
480	481	6.58	–	–
481	68	21.92	–	–
68	67	4.31	–	–
67	66	1.20	–	–
66	65	43.91	–	–

3. Сведения о характеристиках уточняемого земельного участка с кадастровым номером 47:23:0802001:402

№ п/п	**Наименование характеристики земельного участка**	**Значение характеристики**
1	**2**	**3**
1.	Сведения об адресе земельного участка	–
1.1	Сведения об ином месте нахождения земельного участка, не являющегося объектом адресации, в структурированном виде	–
1.2	Дополнительные сведения о месте нахождения земельного участка	–
2.	Площадь земельного участка ±величина погрешности определения (вычисления) площади (Р ± ΔР), м^2	1412 кв.м ± 7.87 кв.м
3.	Формула, примененная для вычисления предельной погрешности определения площади земельного участка с подставленными значениями и итоговые (вычисленные) значения(ΔР), м^2	$\Delta P = 2 * Mt * \sqrt{P} * \sqrt{((1 + K^2) / (2 * K))} = 2 * 0.10 * \sqrt{1412} * \sqrt{((1 + 1.55^2)/(2 * 1.55))} = 7.87$

4.	Площадь земельного участка согласно сведениям Единого государственногореестра недвижимости ($P_{кад}$), м^2	1412
5.	Оценка расхождения Р и $P_{кад}$ (Р - $P_{кад}$), м^2	0 кв.м
6.	Предельные минимальный и максимальный размеры земельного участка ($P_{мин}$ и $P_{макс}$), м^2	–
7.	Вид (виды) разрешенного использования	для индивидуального жилищного строительства
7.1	Дополнительные сведения об использовании земельного участка	–
8.	Кадастровый или иной государственный учетный номер (инвентарный) здания, сооружения, объекта незавершенного строительства, расположенного на земельном участке	–
9.	Сведения о земельных участках (землях общего пользования, территории общего пользования), посредством которых обеспечивается доступ	–
10.	Иные сведения	–

4. Пояснения к сведениям об уточняемом земельном участке с кадастровым номером:

47:23:0802001:402

1.	–

Сведения об уточняемых земельных участках

1. Сведения о характерных точках границ уточняемого земельного участка с кадастровым номером47:23:0802001:408

Система координат МСК 47 зона 2 **Зона №**–

Обозначение характерных точек границ	Координаты, м				Метод определения координат	Формулы, примененные для расчета средней квадратической погрешности определения координат характерных точек границ (Mt), с подставленными в такие формулы значениями и итоговые (вычисленные) значения Mt, м	Описание закрепления точки
	содержатся в Едином государственном реестре недвижимости		определены в результате выполнения комплексных кадастровых работ				
	X	Y	X	Y			
1	2	3	4	5	6	7	8
1	372446.20	2201318.05	372446.20	2201318.05	Метод спутниковых геодезических измерений (определений)	–	–
н 10	372429.60	2201311.01	372429.60	2201311.01	Метод спутниковых геодезических измерений	–	–

					(определений)		
9	372422.45	2201317.59	372422.45	2201317.59	Метод спутниковых геодезических измерений (определений)	–	–
8	372419.54	2201320.18	372419.54	2201320.18	Метод спутниковых геодезических измерений (определений)	–	–
7	372414.13	2201324.26	372414.13	2201324.26	Метод спутниковых геодезических измерений (определений)	–	–
6	372411.39	2201327.54	372411.39	2201327.54	Метод спутниковых геодезических измерений (определений)	–	–
5	372405.31	2201334.31	372405.31	2201334.31	Метод спутниковых геодезических измерений (определений)	–	–
4	372397.45	2201342.19	372397.45	2201342.19	Метод спутниковых геодезических измерений (определений)	–	–
н 11	372395.34	2201344.04	372395.34	2201344.04	Метод спутниковых геодезических измерений (определений)	–	–
н 3	372422.48	2201364.50	372422.48	2201364.50	Метод спутниковых геодезических измерений (определений)	–	–
2	372436.09	2201341.03	372436.09	2201341.03	Метод спутниковых геодезических измерений (определений)	–	–
1	372446.20	2201318.05	372446.20	2201318.05	Метод спутниковых геодезических измерений (определений)	–	–

2. Сведения о частях границ уточняемого земельного участка с кадастровым номером 47:23:0802001:408

Обозначение части границ	Горизонтальное	Описание	Сведения

от т.	до т.	проложение (S), м	прохождения части границ	о согласовании местоположения границ (согласовано/спорное)
1	**2**	**3**	**4**	**5**
1	н 10	18.03	–	–
н 10	9	9.72	–	–
9	8	3.90	–	–
8	7	6.78	–	–
7	6	4.27	–	–
6	5	9.10	–	–
5	4	11.13	–	–
4	н 11	2.81	–	–
н 11	н 3	33.99	–	–
н 3	2	27.13	–	–
2	1	25.11	–	–

3. Сведения о характеристиках уточняемого земельного участка с кадастровым номером 47:23:0802001:408

№ п/п	Наименование характеристики земельного участка	Значение характеристики
1	**2**	**3**
1.	Сведения об адресе земельного участка	–
1.1	Сведения об ином месте нахождения земельного участка, не являющегося объектом адресации, в структурированном виде	–
1.2	Дополнительные сведения о месте нахождения земельного участка	–
2.	Площадь земельного участка ±величина погрешности определения (вычисления) площади (Р ± ΔР), $м^2$	1320 кв.м ± 7.27 кв.м
3.	Формула, примененная для вычисления предельной погрешности определения площади земельного участка с подставленными значениями и итоговые (вычисленные) значения(ΔР), $м^2$	$\Delta P = 2 * Mt * \sqrt{P} * \sqrt{((1 + K^2) / (2 * K))} = 2 * 0.10 * \sqrt{1320} * \sqrt{((1 + 1.05^2)/(2 * 1.05))} = 7.27$
4.	Площадь земельного участка согласно сведениям Единого государственногореестра недвижимости ($Р_{кад}$), $м^2$	1320
5.	Оценка расхождения Р и $Р_{кад}$ ($Р - Р_{кад}$), $м^2$	0 кв.м
6.	Предельные минимальный и максимальный размеры земельного участка ($Р_{мин}$ и $Р_{макс}$), $м^2$	–
7.	Вид (виды) разрешенного использования	под жилую застройку - индивидуальную
7.1	Дополнительные сведения об использовании земельного участка	–
8.	Кадастровый или иной государственный учетный номер (инвентарный) здания, сооружения, объекта незавершенного строительства, расположенного на земельном участке	–

9.	Сведения о земельных участках (землях общего пользования, территории общего пользования), посредством которых обеспечивается доступ	–
10.	Иные сведения	–

4. Пояснения к сведениям об уточняемом земельном участке с кадастровым номером:
47:23:0802001:408

1.	–

Сведения об уточняемых земельных участках

1. Сведения о характерных точках границ уточняемого земельного участка с кадастровым номером47:23:0802001:410

Система координат МСК 47 зона 2 **Зона №**–

Обозначение характерных точек границ	Координаты, м				Метод определения координат	Формулы, примененные для расчета средней квадратической погрешности определения координат характерных точек границ (Mt), с подставленными в такие формулы значениями и итоговые (вычисленные) значения Mt, м	Описание закрепления точки
	содержатся в Едином государственном реестре недвижимости		определены в результате выполнения комплексных кадастровых работ				
	X	Y	X	Y			
1	2	3	4	5	6	7	8
432	372548.11	2201518.14	372548.11	2201518.14	Метод спутниковых геодезических измерений (определений)	–	–
433	372500.69	2201481.55	372500.69	2201481.55	Метод спутниковых геодезических измерений (определений)	–	–
434	372471.56	2201459.36	372471.56	2201459.36	Метод спутниковых геодезических измерений (определений)	–	–
2504	372464.52	2201464.58	372464.52	2201464.58	Метод спутниковых геодезических измерений (определений)	–	–
2555	372463.08	2201466.00	372463.08	2201466.00	Метод спутниковых геодезических измерений (определений)	–	–

2556	372493.99	2201507.27	372493.99	2201507.27	Метод спутниковых геодезических измерений (определений)	–	–
2553	372528.71	2201536.08	372528.71	2201536.08	Метод спутниковых геодезических измерений (определений)	–	–
2554	372531.49	2201533.35	372531.49	2201533.35	Метод спутниковых геодезических измерений (определений)	–	–
432	372548.11	2201518.14	372548.11	2201518.14	Метод спутниковых геодезических измерений (определений)	–	–

2. Сведения о частях границ уточняемого земельного участка с кадастровым номером 47:23:0802001:410

Обозначение части границ		**Горизонтальное проложение (S), м**	**Описание прохождения части границ**	**Сведения о согласовании местоположения границ (согласовано/спорное)**
от т.	**до т.**			
1	**2**	**3**	**4**	**5**
432	433	59.90	–	–
433	434	36.62	–	–
434	2504	8.76	–	–
2504	2555	2.02	–	–
2555	2556	51.56	–	–
2556	2553	45.12	–	–
2553	2554	3.90	–	–
2554	432	22.53	–	–

3. Сведения о характеристиках уточняемого земельного участка с кадастровым номером 47:23:0802001:410

№ п/п	**Наименование характеристики земельного участка**	**Значение характеристики**
1	**2**	**3**
1.	Сведения об адресе земельного участка	–
1.1	Сведения об ином месте нахождения земельного участка, не являющегося объектом адресации, в структурированном виде	–
1.2	Дополнительные сведения о месте нахождения земельного участка	–
2.	Площадь земельного участка ±величина погрешности определения (вычисления) площади (Р ± ΔР), м^2	2050 кв.м ± 9.08 кв.м

3.	Формула, примененная для вычисления предельной погрешности определения площади земельного участка с подставленными значениями и итоговые (вычисленные) значения(ΔP), $м^2$	$\Delta P = 2 * Mt * \sqrt{P} * \sqrt{((1 + K^2) / (2 * K))} = 2 * 0.10 * \sqrt{2050} * \sqrt{((1 + 1.11^2)/(2 * 1.11))} = 9.08$
4.	Площадь земельного участка согласно сведениям Единого государственногореестра недвижимости ($P_{кад}$), $м^2$	2050
5.	Оценка расхождения P и $P_{кад}$ ($P - P_{кад}$), $м^2$	0 кв.м
6.	Предельные минимальный и максимальный размеры земельного участка ($P_{мин}$ и $P_{макс}$), $м^2$	–
7.	Вид (виды) разрешенного использования	для индивидуального жилищного строительства .
7.1	Дополнительные сведения об использовании земельного участка	–
8.	Кадастровый или иной государственный учетный номер (инвентарный) здания, сооружения, объекта незавершенного строительства, расположенного на земельном участке	–
9.	Сведения о земельных участках (землях общего пользования, территории общего пользования), посредством которых обеспечивается доступ	–
10.	Иные сведения	–

4. Пояснения к сведениям об уточняемом земельном участке с кадастровым номером:

47:23:0802001:410

1.	–

Сведения об уточняемых земельных участках

1. Сведения о характерных точках границ уточняемого земельного участка с кадастровым номером47:23:0802001:419

Система координат МСК-47, зона 2 **Зона №**2

Обозначение характерных точек границ	Координаты, м				Метод определения координат	Формулы, примененные для расчета средней квадратической погрешности определения координат характерных точек границ (Mt), с подставленными в такие формулы значениями и итоговые (вычисленные) значения Mt, м	Описание закрепления точки
	содержатся в Едином государственном реестре недвижимости		определены в результате выполнения комплексных кадастровых работ				
	X	Y	X	Y			
1	2	3	4	5	6	7	8
3163	372311.81	2200996.86	372311.81	2200996.86	Метод спутниковых геодезических измерений (определений)	–	–

3164	372301.91	2201013.13	372301.91	2201013.13	Метод спутниковых геодезических измерений (определений)	–	–
3165	372306.89	2201016.05	372306.89	2201016.05	Метод спутниковых геодезических измерений (определений)	–	–
3166	372302.64	2201023.27	372302.64	2201023.27	Метод спутниковых геодезических измерений (определений)	–	–
3167	372294.43	2201039.51	372294.43	2201039.51	Метод спутниковых геодезических измерений (определений)	–	–
3168	372286.00	2201036.08	372286.00	2201036.08	Метод спутниковых геодезических измерений (определений)	–	–
3169	372309.32	2200995.72	372309.32	2200995.72	Метод спутниковых геодезических измерений (определений)	–	–
3163	372311.81	2200996.86	372311.81	2200996.86	Метод спутниковых геодезических измерений (определений)	–	–

2. Сведения о частях границ уточняемого земельного участка с кадастровым номером 47:23:0802001:419

Обозначение части границ		**Горизонтальное проложение (S), м**	**Описание прохождения части границ**	**Сведения о согласовании местоположения границ (согласовано/спорное)**
от т.	**до т.**			
1	**2**	**3**	**4**	**5**
3163	3164	19.05	–	–
3164	3165	5.77	–	–
3165	3166	8.38	–	–
3166	3167	18.20	–	–
3167	3168	9.10	–	–
3168	3169	46.61	–	–
3169	3163	2.74	–	–

3. Сведения о характеристиках уточняемого земельного участка с кадастровым номером 47:23:0802001:419		
№ п/п	**Наименование характеристики земельного участка**	**Значение характеристики**
1	**2**	**3**
1.	Сведения об адресе земельного участка	–
1.1	Сведения об ином месте нахождения земельного участка, не являющегося объектом адресации, в структурированном виде	–
1.2	Дополнительные сведения о месте нахождения земельного участка	–
2.	Площадь земельного участка ±величина погрешности определения (вычисления) площади (Р ± ΔР), $м^2$	275 кв.м ± 3.55 кв.м
3.	Формула, примененная для вычисления предельной погрешности определения площади земельного участка с подставленными значениями и итоговые (вычисленные) значения(ΔР), $м^2$	$\Delta P = 2 * Mt * \sqrt{P} * \sqrt{((1 + K^2) / (2 * K))} = 2 * 0.10 * \sqrt{275} * \sqrt{((1 + 1.70^2)/(2 * 1.70))} = 3.55$
4.	Площадь земельного участка согласно сведениям Единого государственногореестра недвижимости ($P_{кад}$), $м^2$	276
5.	Оценка расхождения Р и $P_{кад}$ ($P - P_{кад}$), $м^2$	1 кв.м
6.	Предельные минимальный и максимальный размеры земельного участка ($P_{мин}$ и $P_{макс}$), $м^2$	–
7.	Вид (виды) разрешенного использования	под жилую застройку - индивидуальную
7.1	Дополнительные сведения об использовании земельного участка	–
8.	Кадастровый или иной государственный учетный номер (инвентарный) здания, сооружения, объекта незавершенного строительства, расположенного на земельном участке	–
9.	Сведения о земельных участках (землях общего пользования, территории общего пользования), посредством которых обеспечивается доступ	–
10.	Иные сведения	–

4. Пояснения к сведениям об уточняемом земельном участке с кадастровым номером: 47:23:0802001:419	
1.	–

Сведения об уточняемых земельных участках

1. Сведения о характерных точках границ уточняемого земельного участка с кадастровым номером 47:23:0802001:420

Система координат МСК 47 зона 2 **Зона №** –

Обозначени	Координаты, м	Метод	Формулы,	Описание

е характерных точек границ	содержатся в Едином государственном реестре недвижимости		определены в результате выполнения комплексных кадастровых работ		определения координат	примененные для расчета средней квадратической погрешности определения координат характерных точек границ (Mt), с подставленными в такие формулы значениями и итоговые (вычисленные) значения Mt, м	закрепления точки
	X	Y	X	Y			
1	2	3	4	5	6	7	8
2016	372146.05	2200510.85	372146.05	2200510.85	Метод спутниковых геодезических измерений (определений)	–	–
2017	372128.31	2200495.27	372128.31	2200495.27	Метод спутниковых геодезических измерений (определений)	–	–
2018	372161.48	2200457.09	372161.48	2200457.09	Метод спутниковых геодезических измерений (определений)	–	–
2019	372179.19	2200472.29	372179.19	2200472.29	Метод спутниковых геодезических измерений (определений)	–	–
2020	372170.97	2200483.95	372170.97	2200483.95	Метод спутниковых геодезических измерений (определений)	–	–
2021	372160.45	2200494.48	372160.45	2200494.48	Метод спутниковых геодезических измерений (определений)	–	–
2016	372146.05	2200510.85	372146.05	2200510.85	Метод спутниковых геодезических измерений (определений)	–	–

2. Сведения о частях границ уточняемого земельного участка с кадастровым номером 47:23:0802001:420

Обозначение части границ		Горизонтальное проложение (S), м	Описание прохождения части границ	Сведения о согласовании местоположения границ (согласовано/спорное)
от т.	до т.			
1	2	3	4	5

2016	2017	23.61	–	–
2017	2018	50.58	–	–
2018	2019	23.34	–	–
2019	2020	14.27	–	–
2020	2021	14.88	–	–
2021	2016	21.80	–	–

3. Сведения о характеристиках уточняемого земельного участка с кадастровым номером 47:23:0802001:420

№ п/п	Наименование характеристики земельного участка	Значение характеристики
1	**2**	**3**
1.	Сведения об адресе земельного участка	–
1.1	Сведения об ином месте нахождения земельного участка, не являющегося объектом адресации, в структурированном виде	–
1.2	Дополнительные сведения о месте нахождения земельного участка	–
2.	Площадь земельного участка ±величина погрешности определения (вычисления) площади (Р ± ΔР), $м^2$	1215 кв.м ± 6.98 кв.м
3.	Формула, примененная для вычисления предельной погрешности определения площади земельного участка с подставленными значениями и итоговые (вычисленные) значения(ΔР), $м^2$	$\Delta P = 2 * Mt * \sqrt{P} * \sqrt{((1 + K^2) / (2 * K))} = 2 * 0.10 * \sqrt{1215} * \sqrt{((1 + 1.06^2)/(2 * 1.06))} = 6.98$
4.	Площадь земельного участка согласно сведениям Единого государственногореестра недвижимости ($Р_{кад}$), $м^2$	1215
5.	Оценка расхождения Р и $Р_{кад}$ ($Р - Р_{кад}$), $м^2$	0 кв.м
6.	Предельные минимальный и максимальный размеры земельного участка ($Р_{мин}$ и $Р_{макс}$), $м^2$	–
7.	Вид (виды) разрешенного использования	для индивидуального жилищного строительства
7.1	Дополнительные сведения об использовании земельного участка	–
8.	Кадастровый или иной государственный учетный номер (инвентарный) здания, сооружения, объекта незавершенного строительства, расположенного на земельном участке	–
9.	Сведения о земельных участках (землях общего пользования, территории общего пользования), посредством которых обеспечивается доступ	–
10.	Иные сведения	–

4. Пояснения к сведениям об уточняемом земельном участке с кадастровым номером:

47:23:0802001:420

1.	–

Сведения об уточняемых земельных участках

1. Сведения о характерных точках границ уточняемого земельного участка с кадастровым номером 47:23:0802001:426

Система координат МСК-47, зона 2 **Зона №**2

Обозначение характерных точек границ	Координаты, м				Метод определения координат	Формулы, примененные для расчета средней квадратической погрешности определения координат характерных точек границ (Mt), с подставленными в такие формулы значениями и итоговые (вычисленные) значения Mt, м	Описание закрепления точки
	содержатся в Едином государственном реестре недвижимости		определены в результате выполнения комплексных кадастровых работ				
	X	Y	X	Y			
1	2	3	4	5	6	7	8
47:23:0802001:426(1)	–	–	–	–	–	–	–
3170	372031.82	2201191.31	372031.82	2201191.31	Метод спутниковых геодезических измерений (определений)	–	–
3171	372049.04	2201229.82	372049.04	2201229.82	Метод спутниковых геодезических измерений (определений)	–	–
3172	372019.76	2201246.54	372019.76	2201246.54	Метод спутниковых геодезических измерений (определений)	–	–
3173	372010.58	2201227.73	372010.58	2201227.73	Метод спутниковых геодезических измерений (определений)	–	–
3174	371983.78	2201241.74	371983.78	2201241.74	Метод спутниковых геодезических измерений (определений)	–	–
3175	371973.23	2201222.42	371973.23	2201222.42	Метод спутниковых геодезических измерений (определений)	–	–
3176	371999.15	2201208.89	371999.15	2201208.89	Метод спутниковых геодезических измерений	–	–

					(определений)		
3170	372031.82	2201191.31	372031.82	2201191.31	Метод спутниковых геодезических измерений (определений)	–	–
47:23:0802001:426(2)	–	–	–	–	–	–	–
3177	372019.76	2201246.54	372019.76	2201246.54	Метод спутниковых геодезических измерений (определений)	–	–
3178	371994.35	2201260.98	371994.35	2201260.98	Метод спутниковых геодезических измерений (определений)	–	–
3179	371983.78	2201241.74	371983.78	2201241.74	Метод спутниковых геодезических измерений (определений)	–	–
3180	372010.58	2201227.73	372010.58	2201227.73	Метод спутниковых геодезических измерений (определений)	–	–
3177	372019.76	2201246.54	372019.76	2201246.54	Метод спутниковых геодезических измерений (определений)	–	–

2. Сведения о частях границ уточняемого земельного участка с кадастровым номером 47:23:0802001:426

Обозначение части границ		**Горизонтальное проложение (S), м**	**Описание прохождения части границ**	**Сведения о согласовании местоположения границ (согласовано/спорное)**
от т.	**до т.**			
1	**2**	**3**	**4**	**5**
47:23:0802001:426(1)	–	–	–	–
3170	3171	42.18	–	–
3171	3172	33.72	–	–
3172	3173	20.93	–	–
3173	3174	30.24	–	–
3174	3175	22.01	–	–
3175	3176	29.24	–	–
3176	3170	37.10	–	–

47:23:0802001:426(2)	–	–	–	–
3177	3178	29.23	–	–
3178	3179	21.95	–	–
3179	3180	30.24	–	–
3180	3177	20.93	–	–

3. Сведения о характеристиках уточняемого земельного участка с кадастровым номером 47:23:0802001:426

№ п/п	Наименование характеристики земельного участка	Значение характеристики
1	**2**	**3**
1.	Сведения об адресе земельного участка	–
1.1	Сведения об ином месте нахождения земельного участка, не являющегося объектом адресации, в структурированном виде	–
1.2	Дополнительные сведения о месте нахождения земельного участка	–
2.	Площадь земельного участка ±величина погрешности определения (вычисления) площади (Р ± ΔР), $м^2$	2774 кв.м ± 10.55 кв.м (1) 2137.18 кв.м ± 9.47 кв.м (2) 637.12 кв.м ± 5.06 кв.м
3.	Формула, примененная для вычисления предельной погрешности определения площади земельного участка с подставленными значениями и итоговые (вычисленные) значения(ΔР), $м^2$	$\Delta P = 2 * Mt * \sqrt{P} * \sqrt{((1 + K^2) / (2 * K))} = 2 * 0.10 * \sqrt{2774} * \sqrt{((1 + 1.09^2)/(2 * 1.09))} = 10.55$ (1) $\Delta P = 2 * Mt * \sqrt{P} * \sqrt{((1 + K^2) / (2 * K))} = 2 * 0.10 * \sqrt{2137.18} * \sqrt{((1 + 1.37^2)/(2 * 1.37))} = 9.47$ (2) $\Delta P = 2 * Mt * \sqrt{P} * \sqrt{((1 + K^2) / (2 * K))} = 2 * 0.10 * \sqrt{637.12} * \sqrt{((1 + 1.08^2)/(2 * 1.08))} = 5.06$
4.	Площадь земельного участка согласно сведениям Единого государственногореестра недвижимости ($Р_{кад}$), $м^2$	2787
5.	Оценка расхождения Р и $Р_{кад}$ ($Р - Р_{кад}$), $м^2$	13 кв.м
6.	Предельные минимальный и максимальный размеры земельного участка ($Р_{мин}$ и $Р_{макс}$), $м^2$	–
7.	Вид (виды) разрешенного использования	для индивидуального жилищного строительства.
7.1	Дополнительные сведения об использовании земельного участка	–
8.	Кадастровый или иной государственный учетный номер (инвентарный) здания, сооружения, объекта незавершенного строительства, расположенного на земельном участке	–
9.	Сведения о земельных участках (землях общего пользования, территории общего пользования), посредством которых обеспечивается доступ	–
10.	Иные сведения	–

4. Пояснения к сведениям об уточняемом земельном участке с кадастровым номером:
47:23:0802001:426

1.	–

Сведения об уточняемых земельных участках

1. Сведения о характерных точках границ уточняемого земельного участка с кадастровым номером 47:23:0802001:428

Система координат МСК 47 зона 2 **Зона №** –

Обозначение характерных точек границ	Координаты, м				Метод определения координат	Формулы, примененные для расчета средней квадратической погрешности определения координат характерных точек границ (Mt), с подставленными в такие формулы значениями и итоговые (вычисленные) значения Mt, м	Описание закрепления точки
	содержатся в Едином государственном реестре недвижимости		определены в результате выполнения комплексных кадастровых работ				
	X	Y	X	Y			
1	2	3	4	5	6	7	8
3181	372122.49	2201165.87	372122.49	2201165.87	Метод спутниковых геодезических измерений (определений)	–	–
3182	372108.07	2201183.89	372108.07	2201183.89	Метод спутниковых геодезических измерений (определений)	–	–
3183	372076.25	2201161.18	372076.25	2201161.18	Метод спутниковых геодезических измерений (определений)	–	–
3184	372081.07	2201155.43	372081.07	2201155.43	Метод спутниковых геодезических измерений (определений)	–	–
3185	372087.00	2201148.67	372087.00	2201148.67	Метод спутниковых геодезических измерений (определений)	–	–
3186	372097.86	2201153.87	372097.86	2201153.87	Метод спутниковых геодезических измерений (определений)	–	–

3181	372122.49	2201165.87	372122.49	2201165.87	Метод спутниковых геодезических измерений (определений)	–	–

2. Сведения о частях границ уточняемого земельного участка с кадастровым номером 47:23:0802001:428

Обозначение части границ		Горизонтальное проложение (S), м	Описание прохождения части границ	Сведения о согласовании местоположения границ (согласовано/спорное)
от т.	до т.			
1	**2**	**3**	**4**	**5**
3181	3182	23.08	–	–
3182	3183	39.09	–	–
3183	3184	7.50	–	–
3184	3185	8.99	–	–
3185	3186	12.04	–	–
3186	3181	27.40	–	–

3. Сведения о характеристиках уточняемого земельного участка с кадастровым номером 47:23:0802001:428

№ п/п	Наименование характеристики земельного участка	Значение характеристики
1	**2**	**3**
1.	Сведения об адресе земельного участка	–
1.1	Сведения об ином месте нахождения земельного участка, не являющегося объектом адресации, в структурированном виде	–
1.2	Дополнительные сведения о месте нахождения земельного участка	–
2.	Площадь земельного участка ±величина погрешности определения (вычисления) площади ($P \pm \Delta P$), м^2	767 кв.м ± 5.64 кв.м
3.	Формула, примененная для вычисления предельной погрешности определения площади земельного участка с подставленными значениями и итоговые (вычисленные) значения(ΔP), м^2	$\Delta P = 2 * Mt * \sqrt{P} * \sqrt{((1 + K^2) / (2 * K))} = 2 * 0.10 * \sqrt{767} * \sqrt{((1 + 1.31^2)/(2 * 1.31))} = 5.64$
4.	Площадь земельного участка согласно сведениям Единого государственногореестра недвижимости ($P_{кад}$), м^2	767
5.	Оценка расхождения P и $P_{кад}$ ($P - P_{кад}$), м^2	0 кв.м
6.	Предельные минимальный и максимальный размеры земельного участка ($P_{мин}$ и $P_{макс}$), м^2	–
7.	Вид (виды) разрешенного использования	для индивидуального жилищного строительства
7.1	Дополнительные сведения об использовании земельного участка	–

8.	Кадастровый или иной государственный учетный номер (инвентарный) здания, сооружения, объекта незавершенного строительства, расположенного на земельном участке	–
9.	Сведения о земельных участках (землях общего пользования, территории общего пользования), посредством которых обеспечивается доступ	–
10.	Иные сведения	–

4. Пояснения к сведениям об уточняемом земельном участке с кадастровым номером:

47:23:0802001:428

1.	–

Сведения об уточняемых земельных участках

1. Сведения о характерных точках границ уточняемого земельного участка с кадастровым номером47:23:0802001:429

Система координат МСК 47 зона 2 **Зона №**–

Обозначение характерных точек границ	Координаты, м				Метод определения координат	Формулы, примененные для расчета средней квадратической погрешности определения координат характерных точек границ (Mt), с подставленными в такие формулы значениями и итоговые (вычисленные) значения Mt, м	Описание закрепления точки
	содержатся в Едином государственном реестре недвижимости		определены в результате выполнения комплексных кадастровых работ				
	X	Y	X	Y			
1	2	3	4	5	6	7	8
3187	371948.45	2200631.17	371948.45	2200631.17	Метод спутниковых геодезических измерений (определений)	–	–
3188	371939.59	2200622.98	371939.59	2200622.98	Метод спутниковых геодезических измерений (определений)	–	–
3189	371972.56	2200586.58	371972.56	2200586.58	Метод спутниковых геодезических измерений (определений)	–	–
3190	371984.27	2200597.93	371984.27	2200597.93	Метод спутниковых геодезических измерений (определений)	–	–

3191	371998.37	2200610.22	371998.37	2200610.22	Метод спутниковых геодезических измерений (определений)	–	–
3192	371965.44	2200646.57	371965.44	2200646.57	Метод спутниковых геодезических измерений (определений)	–	–
3193	371953.11	2200634.89	371953.11	2200634.89	Метод спутниковых геодезических измерений (определений)	–	–
3187	371948.45	2200631.17	371948.45	2200631.17	Метод спутниковых геодезических измерений (определений)	–	–

2. Сведения о частях границ уточняемого земельного участка с кадастровым номером 47:23:0802001:429

Обозначение части границ		**Горизонтальное проложение (S), м**	**Описание прохождения части границ**	**Сведения о согласовании местоположения границ (согласовано/спорное)**
от т.	**до т.**			
1	**2**	**3**	**4**	**5**
3187	3188	12.07	–	–
3188	3189	49.11	–	–
3189	3190	16.31	–	–
3190	3191	18.70	–	–
3191	3192	49.05	–	–
3192	3193	16.98	–	–
3193	3187	5.96	–	–

3. Сведения о характеристиках уточняемого земельного участка с кадастровым номером 47:23:0802001:429

№ п/п	**Наименование характеристики земельного участка**	**Значение характеристики**
1	**2**	**3**
1.	Сведения об адресе земельного участка	–
1.1	Сведения об ином месте нахождения земельного участка, не являющегося объектом адресации, в структурированном виде	–
1.2	Дополнительные сведения о месте нахождения земельного участка	–
2.	Площадь земельного участка ±величина погрешности определения (вычисления) площади (Р ± ΔР), м^2	1707 кв.м ± 8.26 кв.м
3.	Формула, примененная для вычисления предельной погрешности определения площади земельного участка с подставленными	$\Delta P = 2 * Mt * \sqrt{P} * \sqrt{((1 + K^2) / (2 * K))} = 2 *$

	значениями и итоговые (вычисленные) значения(ΔР), м^2	0.10 * √1707 * √((1 + 1.02²)/(2 * 1.02)) = 8.26
4.	Площадь земельного участка согласно сведениям Единого государственногореестра недвижимости ($Р_{кад}$), м^2	1707
5.	Оценка расхождения Р и $Р_{кад}$ (Р - $Р_{кад}$), м^2	0 кв.м
6.	Предельные минимальный и максимальный размеры земельного участка ($Р_{мин}$ и $Р_{макс}$), м^2	–
7.	Вид (виды) разрешенного использования	для индивидуального жилищного строительства
7.1	Дополнительные сведения об использовании земельного участка	–
8.	Кадастровый или иной государственный учетный номер (инвентарный) здания, сооружения, объекта незавершенного строительства, расположенного на земельном участке	–
9.	Сведения о земельных участках (землях общего пользования, территории общего пользования), посредством которых обеспечивается доступ	–
10.	Иные сведения	–

4. Пояснения к сведениям об уточняемом земельном участке с кадастровым номером:

47:23:0802001:429

1.	–

Сведения об уточняемых земельных участках

1. Сведения о характерных точках границ уточняемого земельного участка с кадастровым номером47:23:0802001:430

Система координат МСК-47, зона 2 **Зона №**2

Обозначение характерных точек границ	Координаты, м				Метод определения координат	Формулы, примененные для расчета средней квадратической погрешности определения координат характерных точек границ (Mt), с подставленными в такие формулы значениями и итоговые (вычисленные) значения Mt, м	Описание закрепления точки
	содержатся в Едином государственном реестре недвижимости		определены в результате выполнения комплексных кадастровых работ				
	X	Y	X	Y			
1	2	3	4	5	6	7	8
47:23:0802001:430(1)	–	–	–	–	–	–	–
3194	372007.73	2200408.27	372007.73	2200408.27	Метод спутниковых геодезических измерений (определений)	–	–

3195	372019.91	2200418.66	372019.91	2200418.66	Метод спутниковых геодезических измерений (определений)	–	–
3196	371993.78	2200448.54	371993.78	2200448.54	Метод спутниковых геодезических измерений (определений)	–	–
3197	371971.10	2200427.44	371971.10	2200427.44	Метод спутниковых геодезических измерений (определений)	–	–
3198	371987.87	2200409.21	371987.87	2200409.21	Метод спутниковых геодезических измерений (определений)	–	–
3199	371998.51	2200418.29	371998.51	2200418.29	Метод спутниковых геодезических измерений (определений)	–	–
3194	372007.73	2200408.27	372007.73	2200408.27	Метод спутниковых геодезических измерений (определений)	–	–
47:23:0802001:430(2)	–	–	–	–	–	–	–
3200	371997.08	2200399.18	371997.08	2200399.18	Метод спутниковых геодезических измерений (определений)	–	–
3201	372007.73	2200408.27	372007.73	2200408.27	Метод спутниковых геодезических измерений (определений)	–	–
3202	371998.51	2200418.29	371998.51	2200418.29	Метод спутниковых геодезических измерений (определений)	–	–
3203	371987.87	2200409.21	371987.87	2200409.21	Метод спутниковых геодезических измерений (определений)	–	–
3200	371997.08	2200399.18	371997.08	2200399.18	Метод спутниковых геодезических измерений	–	–

					(определений)		

2. Сведения о частях границ уточняемого земельного участка с кадастровым номером 47:23:0802001:430

Обозначение части границ		Горизонтальное проложение (S), м	Описание прохождения части границ	Сведения о согласовании местоположения границ (согласовано/спорное)
от т.	до т.			
1	2	3	4	5
47:23:0802001:430(1)	–	–	–	–
3194	3195	16.01	–	–
3195	3196	39.69	–	–
3196	3197	30.98	–	–
3197	3198	24.77	–	–
3198	3199	13.99	–	–
3199	3194	13.62	–	–
47:23:0802001:430(2)	–	–	–	–
3200	3201	14.00	–	–
3201	3202	13.62	–	–
3202	3203	13.99	–	–
3203	3200	13.62	–	–

3. Сведения о характеристиках уточняемого земельного участка с кадастровым номером 47:23:0802001:430

№ п/п	Наименование характеристики земельного участка	Значение характеристики
1	2	3
1.	Сведения об адресе земельного участка	–
1.1	Сведения об ином месте нахождения земельного участка, не являющегося объектом адресации, в структурированном виде	–
1.2	Дополнительные сведения о месте нахождения земельного участка	–
2.	Площадь земельного участка ±величина погрешности определения (вычисления) площади (P ± ΔP), $м^2$	1190 кв.м ± 6.90 кв.м (1) 999.53 кв.м ± 6.38 кв.м (2) 190.43 кв.м ± 2.76 кв.м
3.	Формула, примененная для вычисления предельной погрешности определения площади земельного участка с подставленными значениями и итоговые (вычисленные) значения(ΔP), $м^2$	$\Delta P = 2 * Mt * \sqrt{P} * \sqrt{((1 + K^2) / (2 * K))} = 2 * 0.10 * \sqrt{1190} * \sqrt{((1 + 1.01^2)/(2 * 1.01))} = 6.90$ (1) $\Delta P = 2 * Mt * \sqrt{P} * \sqrt{((1 + K^2) / (2 * K))} = 2 * 0.10 * \sqrt{999.53} * \sqrt{((1 + 1.21^2)/(2 * 1.21))} = 6.38$ (2) $\Delta P = 2 * Mt * \sqrt{P} * \sqrt{((1 + K^2) / (2 * K))} = 2 * 0.10 * \sqrt{190.43} * \sqrt{((1 + 1.04^2)/(2 * 1.04))} = 2.76$

4.	Площадь земельного участка согласно сведениям Единого государственногореестра недвижимости ($P_{кад}$), $м^2$	1191
5.	Оценка расхождения Р и $P_{кад}$ (Р - $P_{кад}$), $м^2$	1 кв.м
6.	Предельные минимальный и максимальный размеры земельного участка ($P_{мин}$ и $P_{макс}$), $м^2$	–
7.	Вид (виды) разрешенного использования	для индивидуального жилищного строительства.
7.1	Дополнительные сведения об использовании земельного участка	–
8.	Кадастровый или иной государственный учетный номер (инвентарный) здания, сооружения, объекта незавершенного строительства, расположенного на земельном участке	–
9.	Сведения о земельных участках (землях общего пользования, территории общего пользования), посредством которых обеспечивается доступ	–
10.	Иные сведения	–

4. Пояснения к сведениям об уточняемом земельном участке с кадастровым номером:

47:23:0802001:430

1.	–

Сведения об уточняемых земельных участках

1. Сведения о характерных точках границ уточняемого земельного участка с кадастровым номером47:23:0802001:439

Система координат МСК-47, зона 2 **Зона №**2

Обозначение характерных точек границ	Координаты, м				Метод определения координат	Формулы, примененные для расчета средней квадратической погрешности определения координат характерных точек границ (Mt), с подставленными в такие формулы значениями и итоговые (вычисленные) значения Mt, м	Описание закрепления точки
	содержатся в Едином государственном реестре недвижимости		определены в результате выполнения комплексных кадастровых работ				
	X	Y	X	Y			
1	2	3	4	5	6	7	8
3204	372109.33	2200478.74	372109.33	2200478.74	Метод спутниковых геодезических измерений (определений)	–	–
3205	372139.25	2200444.09	372139.25	2200444.09	Метод спутниковых геодезических измерений	–	–

					(определений)		
3206	372149.60	2200470.74	372149.60	2200470.74	Метод спутниковых геодезических измерений (определений)	–	–
3207	372128.30	2200495.25	372128.30	2200495.25	Метод спутниковых геодезических измерений (определений)	–	–
3208	372114.22	2200482.76	372114.22	2200482.76	Метод спутниковых геодезических измерений (определений)	–	–
3209	372111.92	2200480.67	372111.92	2200480.67	Метод спутниковых геодезических измерений (определений)	–	–
3210	372110.98	2200480.09	372110.98	2200480.09	Метод спутниковых геодезических измерений (определений)	–	–
3204	372109.33	2200478.74	372109.33	2200478.74	Метод спутниковых геодезических измерений (определений)	–	–

2. Сведения о частях границ уточняемого земельного участка с кадастровым номером 47:23:0802001:439

Обозначение части границ		**Горизонтальное проложение (S), м**	**Описание прохождения части границ**	**Сведения о согласовании местоположения границ (согласовано/спорное)**
от т.	**до т.**			
1	**2**	**3**	**4**	**5**
3204	3205	45.78	–	–
3205	3206	28.59	–	–
3206	3207	32.47	–	–
3207	3208	18.82	–	–
3208	3209	3.11	–	–
3209	3210	1.10	–	–
3210	3204	2.13	–	–

3. Сведения о характеристиках уточняемого земельного участка с кадастровым номером 47:23:0802001:439

№ п/п	**Наименование характеристики земельного участка**	**Значение характеристики**

1	2	3
1.	Сведения об адресе земельного участка	–
1.1	Сведения об ином месте нахождения земельного участка, не являющегося объектом адресации, в структурированном виде	–
1.2	Дополнительные сведения о месте нахождения земельного участка	–
2.	Площадь земельного участка ±величина погрешности определения (вычисления) площади (Р ± ΔР), $м^2$	984 кв.м ± 6.36 кв.м
3.	Формула, примененная для вычисления предельной погрешности определения площади земельного участка с подставленными значениями и итоговые (вычисленные) значения(ΔР), $м^2$	$\Delta P = 2 * Mt * \sqrt{P} * \sqrt{((1 + K^2) / (2 * K))} = 2 * 0.10 * \sqrt{984} * \sqrt{((1 + 1.27^2)/(2 * 1.27))} = 6.36$
4.	Площадь земельного участка согласно сведениям Единого государственногореестра недвижимости ($P_{кад}$), $м^2$	984
5.	Оценка расхождения Р и $P_{кад}$ (Р - $P_{кад}$), $м^2$	0 кв.м
6.	Предельные минимальный и максимальный размеры земельного участка ($P_{мин}$ и $P_{макс}$), $м^2$	–
7.	Вид (виды) разрешенного использования	для индивидуального жилищного строительства.
7.1	Дополнительные сведения об использовании земельного участка	–
8.	Кадастровый или иной государственный учетный номер (инвентарный) здания, сооружения, объекта незавершенного строительства, расположенного на земельном участке	–
9.	Сведения о земельных участках (землях общего пользования, территории общего пользования), посредством которых обеспечивается доступ	–
10.	Иные сведения	–

4. Пояснения к сведениям об уточняемом земельном участке с кадастровым номером:

47:23:0802001:439

1.	–

Сведения об уточняемых земельных участках

1. Сведения о характерных точках границ уточняемого земельного участка с кадастровым номером47:23:0802001:440

Система координат МСК-47, зона 2 **Зона №**2

Обозначение характерных точек границ	Координаты, м		Метод определения координат	Формулы, примененные для расчета средней квадратической погрешности определения координат характерных точек границ (Mt),	Описание закрепления точки
	содержатся в Едином государственном реестре недвижимости	определены в результате выполнения комплексных кадастровых работ			

	X	Y	X	Y		с подставленными в такие формулы значениями и итоговые (вычисленные) значения Mt, м	
1	**2**	**3**	**4**	**5**	**6**	**7**	**8**
3211	372140.59	2200442.57	372140.59	2200442.57	Метод спутниковых геодезических измерений (определений)	–	–
3212	372161.48	2200457.09	372161.48	2200457.09	Метод спутниковых геодезических измерений (определений)	–	–
3213	372149.60	2200470.74	372149.60	2200470.74	Метод спутниковых геодезических измерений (определений)	–	–
3214	372139.25	2200444.09	372139.25	2200444.09	Метод спутниковых геодезических измерений (определений)	–	–
3211	372140.59	2200442.57	372140.59	2200442.57	Метод спутниковых геодезических измерений (определений)	–	–

2. Сведения о частях границ уточняемого земельного участка с кадастровым номером 47:23:0802001:440

Обозначение части границ		**Горизонтальное проложение (S), м**	**Описание прохождения части границ**	**Сведения о согласовании местоположения границ (согласовано/спорное)**
от т.	**до т.**			
1	**2**	**3**	**4**	**5**
3211	3212	25.44	–	–
3212	3213	18.10	–	–
3213	3214	28.59	–	–
3214	3211	2.03	–	–

3. Сведения о характеристиках уточняемого земельного участка с кадастровым номером 47:23:0802001:440

№ п/п	**Наименование характеристики земельного участка**	**Значение характеристики**
1	**2**	**3**
1.	Сведения об адресе земельного участка	–
1.1	Сведения об ином месте нахождения земельного участка, не	–

	являющегося объектом адресации, в структурированном виде	
1.2	Дополнительные сведения о месте нахождения земельного участка	–
2.	Площадь земельного участка ±величина погрешности определения (вычисления) площади (Р ± ΔР), $м^2$	255 кв.м ± 3.24 кв.м
3.	Формула, примененная для вычисления предельной погрешности определения площади земельного участка с подставленными значениями и итоговые (вычисленные) значения(ΔР), $м^2$	$\Delta P = 2 * Mt * \sqrt{P} * \sqrt{((1 + K^2) / (2 * K))} = 2 * 0.10 * \sqrt{255} * \sqrt{((1 + 1.27^2)/(2 * 1.27))} = 3.24$
4.	Площадь земельного участка согласно сведениям Единого государственногореестра недвижимости ($Р_{кад}$), $м^2$	254
5.	Оценка расхождения Р и $Р_{кад}$ (Р - $Р_{кад}$), $м^2$	1 кв.м
6.	Предельные минимальный и максимальный размеры земельного участка ($Р_{мин}$ и $Р_{макс}$), $м^2$	–
7.	Вид (виды) разрешенного использования	для индивидуального жилищного строительства.
7.1	Дополнительные сведения об использовании земельного участка	–
8.	Кадастровый или иной государственный учетный номер (инвентарный) здания, сооружения, объекта незавершенного строительства, расположенного на земельном участке	–
9.	Сведения о земельных участках (землях общего пользования, территории общего пользования), посредством которых обеспечивается доступ	–
10.	Иные сведения	–

4. Пояснения к сведениям об уточняемом земельном участке с кадастровым номером:

47:23:0802001:440

1.	–

Сведения об уточняемых земельных участках

1. Сведения о характерных точках границ уточняемого земельного участка с кадастровым номером47:23:0802001:441

Система координат МСК 47 зона 2 **Зона №**–

Обозначение характерных точек границ	Координаты, м				Метод определения координат	Формулы, примененные для расчета средней квадратической погрешности определения координат характерных точек границ (Mt), с подставленными в такие формулы значениями и итоговые (вычисленные) значения Mt, м	Описание закрепления точки
	содержатся в Едином государственном реестре недвижимости		определены в результате выполнения комплексных кадастровых работ				
	X	Y	X	Y			
1	2	3	4	5	6	7	8

291	372447.88	2201383.26	372447.88	2201383.26	Метод спутниковых геодезических измерений (определений)	–	–
292	372437.52	2201378.97	372437.52	2201378.97	Метод спутниковых геодезических измерений (определений)	–	–
293	372443.38	2201367.39	372443.38	2201367.39	Метод спутниковых геодезических измерений (определений)	–	–
294	372455.29	2201343.34	372455.29	2201343.34	Метод спутниковых геодезических измерений (определений)	–	–
295	372464.68	2201348.76	372464.68	2201348.76	Метод спутниковых геодезических измерений (определений)	–	–
296	372468.65	2201351.08	372468.65	2201351.08	Метод спутниковых геодезических измерений (определений)	–	–
297	372486.55	2201359.19	372486.55	2201359.19	Метод спутниковых геодезических измерений (определений)	–	–
298	372492.16	2201361.94	372492.16	2201361.94	Метод спутниковых геодезических измерений (определений)	–	–
299	372486.31	2201370.11	372486.31	2201370.11	Метод спутниковых геодезических измерений (определений)	–	–
300	372468.50	2201391.72	372468.50	2201391.72	Метод спутниковых геодезических измерений (определений)	–	–
301	372458.58	2201387.96	372458.58	2201387.96	Метод спутниковых геодезических измерений (определений)	–	–

291	372447.88	2201383.26	372447.88	2201383.26	Метод спутниковых геодезических измерений (определений)	–	–

2. Сведения о частях границ уточняемого земельного участка с кадастровым номером 47:23:0802001:441

Обозначение части границ		Горизонтальное проложение (S), м	Описание прохождения части границ	Сведения о согласовании местоположения границ (согласовано/спорное)
от т.	до т.			
1	**2**	**3**	**4**	**5**
291	292	11.21	–	–
292	293	12.98	–	–
293	294	26.84	–	–
294	295	10.84	–	–
295	296	4.60	–	–
296	297	19.65	–	–
297	298	6.25	–	–
298	299	10.05	–	–
299	300	28.00	–	–
300	301	10.61	–	–
301	291	11.69	–	–

3. Сведения о характеристиках уточняемого земельного участка с кадастровым номером 47:23:0802001:441

№ п/п	Наименование характеристики земельного участка	Значение характеристики
1	**2**	**3**
1.	Сведения об адресе земельного участка	–
1.1	Сведения об ином месте нахождения земельного участка, не являющегося объектом адресации, в структурированном виде	–
1.2	Дополнительные сведения о месте нахождения земельного участка	–
2.	Площадь земельного участка ±величина погрешности определения (вычисления) площади ($P \pm \Delta P$), м^2	1429 кв.м ± 7.59 кв.м
3.	Формула, примененная для вычисления предельной погрешности определения площади земельного участка с подставленными значениями и итоговые (вычисленные) значения(ΔP), м^2	$\Delta P = 2 * Mt * \sqrt{P} * \sqrt{((1 + K^2) / (2 * K))} = 2 * 0.10 * \sqrt{1429} * \sqrt{((1 + 1.13^2)/(2 * 1.13))} = 7.59$
4.	Площадь земельного участка согласно сведениям Единого государственногореестра недвижимости ($P_{кад}$), м^2	1429
5.	Оценка расхождения P и $P_{кад}$ ($P - P_{кад}$), м^2	0 кв.м
6.	Предельные минимальный и максимальный размеры земельного	–

	участка ($P_{мин}$ и $P_{макс}$), м^2	
7.	Вид (виды) разрешенного использования	для индивидуального жилищного строительства
7.1	Дополнительные сведения об использовании земельного участка	–
8.	Кадастровый или иной государственный учетный номер (инвентарный) здания, сооружения, объекта незавершенного строительства, расположенного на земельном участке	–
9.	Сведения о земельных участках (землях общего пользования, территории общего пользования), посредством которых обеспечивается доступ	–
10.	Иные сведения	–

4. Пояснения к сведениям об уточняемом земельном участке с кадастровым номером:

47:23:0802001:441

1.	–

Сведения об уточняемых земельных участках

1. Сведения о характерных точках границ уточняемого земельного участка с кадастровым номером 47:23:0802001:443

Система координат МСК 47 зона 2 **Зона №** –

Обозначение характерных точек границ	Координаты, м				Метод определения координат	Формулы, примененные для расчета средней квадратической погрешности определения координат характерных точек границ (Mt), с подставленными в такие формулы значениями и итоговые (вычисленные) значения Mt, м	Описание закрепления точки
	содержатся в Едином государственном реестре недвижимости		определены в результате выполнения комплексных кадастровых работ				
	X	Y	X	Y			
1	2	3	4	5	6	7	8
330	372500.37	2201657.20	372500.37	2201657.20	Метод спутниковых геодезических измерений (определений)	–	–
331	372518.44	2201656.05	372518.44	2201656.05	Метод спутниковых геодезических измерений (определений)	–	–
332	372514.63	2201676.66	372514.63	2201676.66	Метод спутниковых геодезических измерений (определений)	–	–

333	372502.89	2201703.16	372502.89	2201703.16	Метод спутниковых геодезических измерений (определений)	–	–
334	372488.32	2201693.23	372488.32	2201693.23	Метод спутниковых геодезических измерений (определений)	–	–
335	372478.05	2201686.26	372478.05	2201686.26	Метод спутниковых геодезических измерений (определений)	–	–
336	372473.45	2201658.94	372473.45	2201658.94	Метод спутниковых геодезических измерений (определений)	–	–
330	372500.37	2201657.20	372500.37	2201657.20	Метод спутниковых геодезических измерений (определений)	–	–

2. Сведения о частях границ уточняемого земельного участка с кадастровым номером 47:23:0802001:443

Обозначение части границ		**Горизонтальное проложение (S), м**	**Описание прохождения части границ**	**Сведения о согласовании местоположения границ (согласовано/спорное)**
от т.	**до т.**			
1	**2**	**3**	**4**	**5**
330	331	18.11	–	–
331	332	20.96	–	–
332	333	28.98	–	–
333	334	17.63	–	–
334	335	12.41	–	–
335	336	27.70	–	–
336	330	26.98	–	–

3. Сведения о характеристиках уточняемого земельного участка с кадастровым номером 47:23:0802001:443

№ п/п	**Наименование характеристики земельного участка**	**Значение характеристики**
1	**2**	**3**
1.	Сведения об адресе земельного участка	–
1.1	Сведения об ином месте нахождения земельного участка, не являющегося объектом адресации, в структурированном виде	–

1.2	Дополнительные сведения о месте нахождения земельного участка	–
2.	Площадь земельного участка ±величина погрешности определения (вычисления) площади (Р ± ΔР), $м^2$	1408 кв.м ± 7.51 кв.м
3.	Формула, примененная для вычисления предельной погрешности определения площади земельного участка с подставленными значениями и итоговые (вычисленные) значения(ΔР), $м^2$	$\Delta P = 2 * Mt * \sqrt{P} * \sqrt{((1 + K^2) / (2 * K))} = 2 * 0.10 * \sqrt{1408} * \sqrt{((1 + 1.05^2)/(2 * 1.05))} = 7.51$
4.	Площадь земельного участка согласно сведениям Единого государственногореестра недвижимости ($Р_{кад}$), $м^2$	1408
5.	Оценка расхождения Р и $Р_{кад}$ ($Р - Р_{кад}$), $м^2$	0 кв.м
6.	Предельные минимальный и максимальный размеры земельного участка ($Р_{мин}$ и $Р_{макс}$), $м^2$	–
7.	Вид (виды) разрешенного использования	для индивидуального жилищного строительства .
7.1	Дополнительные сведения об использовании земельного участка	–
8.	Кадастровый или иной государственный учетный номер (инвентарный) здания, сооружения, объекта незавершенного строительства, расположенного на земельном участке	–
9.	Сведения о земельных участках (землях общего пользования, территории общего пользования), посредством которых обеспечивается доступ	–
10.	Иные сведения	–

4. Пояснения к сведениям об уточняемом земельном участке с кадастровым номером:

47:23:0802001:443

1.	–

Сведения об уточняемых земельных участках

1. Сведения о характерных точках границ уточняемого земельного участка с кадастровым номером47:23:0802001:445

Система координат МСК 47 зона 2 **Зона №**–

Обозначение характерных точек границ	Координаты, м				Метод определения координат	Формулы, примененные для расчета средней квадратической погрешности определения координат характерных точек границ (Mt), с подставленными в такие формулы значениями и итоговые (вычисленные) значения Mt, м	Описание закрепления точки
	содержатся в Едином государственном реестре недвижимости		определены в результате выполнения комплексных кадастровых работ				
	X	Y	X	Y			
1	2	3	4	5	6	7	8

430	372605.57	2201465.54	372605.57	2201465.54	Метод спутниковых геодезических измерений (определений)	–	–
431	372585.11	2201484.26	372585.11	2201484.26	Метод спутниковых геодезических измерений (определений)	–	–
432	372548.11	2201518.14	372548.11	2201518.14	Метод спутниковых геодезических измерений (определений)	–	–
433	372500.69	2201481.55	372500.69	2201481.55	Метод спутниковых геодезических измерений (определений)	–	–
434	372471.56	2201459.36	372471.56	2201459.36	Метод спутниковых геодезических измерений (определений)	–	–
435	372477.29	2201455.07	372477.29	2201455.07	Метод спутниковых геодезических измерений (определений)	–	–
436	372478.53	2201454.16	372478.53	2201454.16	Метод спутниковых геодезических измерений (определений)	–	–
437	372510.79	2201426.93	372510.79	2201426.93	Метод спутниковых геодезических измерений (определений)	–	–
438	372514.73	2201423.60	372514.73	2201423.60	Метод спутниковых геодезических измерений (определений)	–	–
439	372544.33	2201438.41	372544.33	2201438.41	Метод спутниковых геодезических измерений (определений)	–	–
440	372572.50	2201450.63	372572.50	2201450.63	Метод спутниковых геодезических измерений (определений)	–	–

441	372579.22	2201452.84	372579.22	2201452.84	Метод спутниковых геодезических измерений (определений)	–	–
442	372584.59	2201455.07	372584.59	2201455.07	Метод спутниковых геодезических измерений (определений)	–	–
430	372605.57	2201465.54	372605.57	2201465.54	Метод спутниковых геодезических измерений (определений)	–	–

2. Сведения о частях границ уточняемого земельного участка с кадастровым номером 47:23:0802001:445

Обозначение части границ		**Горизонтальное проложение (S), м**	**Описание прохождения части границ**	**Сведения о согласовании местоположения границ (согласовано/спорное)**
от т.	**до т.**			
1	**2**	**3**	**4**	**5**
430	431	27.73	–	–
431	432	50.17	–	–
432	433	59.90	–	–
433	434	36.62	–	–
434	435	7.16	–	–
435	436	1.54	–	–
436	437	42.22	–	–
437	438	5.16	–	–
438	439	33.10	–	–
439	440	30.71	–	–
440	441	7.07	–	–
441	442	5.81	–	–
442	430	23.45	–	–

3. Сведения о характеристиках уточняемого земельного участка с кадастровым номером 47:23:0802001:445

№ п/п	**Наименование характеристики земельного участка**	**Значение характеристики**
1	**2**	**3**
1.	Сведения об адресе земельного участка	–
1.1	Сведения об ином месте нахождения земельного участка, не являющегося объектом адресации, в структурированном виде	–

1.2	Дополнительные сведения о месте нахождения земельного участка	–
2.	Площадь земельного участка ±величина погрешности определения (вычисления) площади (Р ± ΔР), $м^2$	6186 кв.м ± 16.21 кв.м
3.	Формула, примененная для вычисления предельной погрешности определения площади земельного участка с подставленными значениями и итоговые (вычисленные) значения(ΔР), $м^2$	$\Delta P = 2 * Mt * \sqrt{P} * \sqrt{((1 + K^2) / (2 * K))} = 2 * 0.10 * \sqrt{6186} * \sqrt{((1 + 1.42^2)/(2 * 1.42))} = 16.21$
4.	Площадь земельного участка согласно сведениям Единого государственногореестра недвижимости ($Р_{кад}$), $м^2$	6187
5.	Оценка расхождения Р и $Р_{кад}$ ($Р - Р_{кад}$), $м^2$	1 кв.м
6.	Предельные минимальный и максимальный размеры земельного участка ($Р_{мин}$ и $Р_{макс}$), $м^2$	–
7.	Вид (виды) разрешенного использования	для индивидуального жилищного строительства
7.1	Дополнительные сведения об использовании земельного участка	–
8.	Кадастровый или иной государственный учетный номер (инвентарный) здания, сооружения, объекта незавершенного строительства, расположенного на земельном участке	–
9.	Сведения о земельных участках (землях общего пользования, территории общего пользования), посредством которых обеспечивается доступ	–
10.	Иные сведения	–

4. Пояснения к сведениям об уточняемом земельном участке с кадастровым номером:

47:23:0802001:445

1.	–

Сведения об уточняемых земельных участках

1. Сведения о характерных точках границ уточняемого земельного участка с кадастровым номером47:23:0802001:446

Система координат МСК 47 зона 2 **Зона №**–

Обозначение характерных точек границ	Координаты, м				Метод определения координат	Формулы, примененные для расчета средней квадратической погрешности определения координат характерных точек границ (Mt), с подставленными в такие формулы значениями и итоговые (вычисленные) значения Mt, м	Описание закрепления точки
	содержатся в Едином государственном реестре недвижимости		определены в результате выполнения комплексных кадастровых работ				
	X	Y	X	Y			
1	2	3	4	5	6	7	8

1947	371996.19	2200490.16	371996.19	2200490.16	Метод спутниковых геодезических измерений (определений)	–	–
1948	372002.71	2200482.74	372002.71	2200482.74	Метод спутниковых геодезических измерений (определений)	–	–
1949	372031.69	2200510.28	372031.69	2200510.28	Метод спутниковых геодезических измерений (определений)	–	–
1950	372025.20	2200517.65	372025.20	2200517.65	Метод спутниковых геодезических измерений (определений)	–	–
1951	372007.26	2200538.04	372007.26	2200538.04	Метод спутниковых геодезических измерений (определений)	–	–
1952	371983.30	2200517.84	371983.30	2200517.84	Метод спутниковых геодезических измерений (определений)	–	–
1953	371993.76	2200506.51	371993.76	2200506.51	Метод спутниковых геодезических измерений (определений)	–	–
1954	371994.38	2200503.37	371994.38	2200503.37	Метод спутниковых геодезических измерений (определений)	–	–
1955	371989.21	2200498.09	371989.21	2200498.09	Метод спутниковых геодезических измерений (определений)	–	–
1947	371996.19	2200490.16	371996.19	2200490.16	Метод спутниковых геодезических измерений (определений)	–	–

2. Сведения о частях границ уточняемого земельного участка с кадастровым номером 47:23:0802001:446

Обозначение части границ		**Горизонтальное проложение (S), м**	**Описание прохождения части границ**	**Сведения о согласовании местоположения границ (согласовано/спорное)**
от т.	**до т.**			

1	2	3	4	5
1947	1948	9.88	–	–
1948	1949	39.98	–	–
1949	1950	9.82	–	–
1950	1951	27.16	–	–
1951	1952	31.34	–	–
1952	1953	15.42	–	–
1953	1954	3.20	–	–
1954	1955	7.39	–	–
1955	1947	10.56	–	–

3. Сведения о характеристиках уточняемого земельного участка с кадастровым номером 47:23:0802001:446

№ п/п	Наименование характеристики земельного участка	Значение характеристики
1	2	3
1.	Сведения об адресе земельного участка	–
1.1	Сведения об ином месте нахождения земельного участка, не являющегося объектом адресации, в структурированном виде	–
1.2	Дополнительные сведения о месте нахождения земельного участка	–
2.	Площадь земельного участка ±величина погрешности определения (вычисления) площади (Р ± ΔР), $м^2$	1363 кв.м ± 7.42 кв.м
3.	Формула, примененная для вычисления предельной погрешности определения площади земельного участка с подставленными значениями и итоговые (вычисленные) значения(ΔР), $м^2$	$\Delta P = 2 * Mt * \sqrt{P} * \sqrt{((1 + K^2) / (2 * K))} = 2 * 0.10 * \sqrt{1363} * \sqrt{((1 + 1.14^2)/(2 * 1.14))} = 7.42$
4.	Площадь земельного участка согласно сведениям Единого государственногореестра недвижимости ($Р_{кад}$), $м^2$	1363
5.	Оценка расхождения Р и $Р_{кад}$ ($Р - Р_{кад}$), $м^2$	0 кв.м
6.	Предельные минимальный и максимальный размеры земельного участка ($Р_{мин}$ и $Р_{макс}$), $м^2$	–
7.	Вид (виды) разрешенного использования	для индивидуального жилищного строительства
7.1	Дополнительные сведения об использовании земельного участка	–
8.	Кадастровый или иной государственный учетный номер (инвентарный) здания, сооружения, объекта незавершенного строительства, расположенного на земельном участке	–
9.	Сведения о земельных участках (землях общего пользования, территории общего пользования), посредством которых обеспечивается доступ	–

10.	Иные сведения	–

4. Пояснения к сведениям об уточняемом земельном участке с кадастровым номером:
47:23:0802001:446

1.	–

Сведения об уточняемых земельных участках

1. Сведения о характерных точках границ уточняемого земельного участка с кадастровым номером47:23:0802001:449

Система координат МСК 47 зона 2 **Зона №**–

Обозначение характерных точек границ	Координаты, м				Метод определения координат	Формулы, примененные для расчета средней квадратической погрешности определения координат характерных точек границ (Mt), с подставленными в такие формулы значениями и итоговые (вычисленные) значения Mt, м	Описание закрепления точки
	содержатся в Едином государственном реестре недвижимости		определены в результате выполнения комплексных кадастровых работ				
	X	Y	X	Y			
1	2	3	4	5	6	7	8
82	372500.01	2201561.68	372500.01	2201561.68	Метод спутниковых геодезических измерений (определений)	–	–
83	372453.76	2201529.26	372453.76	2201529.26	Метод спутниковых геодезических измерений (определений)	–	–
84	372439.72	2201541.72	372439.72	2201541.72	Метод спутниковых геодезических измерений (определений)	–	–
2434	372467.80	2201558.22	372467.80	2201558.22	Метод спутниковых геодезических измерений (определений)	–	–
2433	372489.88	2201570.68	372489.88	2201570.68	Метод спутниковых геодезических измерений (определений)	–	–
82	372500.01	2201561.68	372500.01	2201561.68	Метод спутниковых геодезических измерений	–	–

					(определений)		

2. Сведения о частях границ уточняемого земельного участка с кадастровым номером 47:23:0802001:449

Обозначение части границ		Горизонтальное проложение (S), м	Описание прохождения части границ	Сведения о согласовании местоположения границ (согласовано/спорное)
от т.	до т.			
1	**2**	**3**	**4**	**5**
82	83	56.48	–	–
83	84	18.77	–	–
84	2434	32.57	–	–
2434	2433	25.35	–	–
2433	82	13.55	–	–

3. Сведения о характеристиках уточняемого земельного участка с кадастровым номером 47:23:0802001:449

№ п/п	Наименование характеристики земельного участка	Значение характеристики
1	**2**	**3**
1.	Сведения об адресе земельного участка	–
1.1	Сведения об ином месте нахождения земельного участка, не являющегося объектом адресации, в структурированном виде	–
1.2	Дополнительные сведения о месте нахождения земельного участка	–
2.	Площадь земельного участка ±величина погрешности определения (вычисления) площади (Р ± ΔР), $м^2$	895 кв.м ± 6.20 кв.м
3.	Формула, примененная для вычисления предельной погрешности определения площади земельного участка с подставленными значениями и итоговые (вычисленные) значения(ΔР), $м^2$	$\Delta P = 2 * Mt * \sqrt{P} * \sqrt{((1 + K^2) / (2 * K))} = 2 * 0.10 * \sqrt{895} * \sqrt{((1 + 1.46^2)/(2 * 1.46))} = 6.20$
4.	Площадь земельного участка согласно сведениям Единого государственногореестра недвижимости ($Р_{кад}$), $м^2$	895
5.	Оценка расхождения Р и $Р_{кад}$ (Р - $Р_{кад}$), $м^2$	0 кв.м
6.	Предельные минимальный и максимальный размеры земельного участка ($Р_{мин}$ и $Р_{макс}$), $м^2$	–
7.	Вид (виды) разрешенного использования	для индивидуального жилищного строительства
7.1	Дополнительные сведения об использовании земельного участка	–
8.	Кадастровый или иной государственный учетный номер (инвентарный) здания, сооружения, объекта незавершенного строительства, расположенного на земельном участке	–
9.	Сведения о земельных участках (землях общего пользования, территории общего пользования), посредством которых обеспечивается доступ	–

10.	Иные сведения	–

4. Пояснения к сведениям об уточняемом земельном участке с кадастровым номером:
47:23:0802001:449

1.	–

Сведения об уточняемых земельных участках

1. Сведения о характерных точках границ уточняемого земельного участка с кадастровым номером 47:23:0802001:448

Система координат МСК 47 зона 2 **Зона №** –

Обозначение характерных точек границ	Координаты, м				Метод определения координат	Формулы, примененные для расчета средней квадратической погрешности определения координат характерных точек границ (Mt), с подставленными в такие формулы значениями и итоговые (вычисленные) значения Mt, м	Описание закрепления точки
	содержатся в Едином государственном реестре недвижимости		определены в результате выполнения комплексных кадастровых работ				
	X	Y	X	Y			
1	2	3	4	5	6	7	8
81	372509.93	2201552.85	372509.93	2201552.85	Метод спутниковых геодезических измерений (определений)	–	–
82	372500.01	2201561.68	372500.01	2201561.68	Метод спутниковых геодезических измерений (определений)	–	–
83	372453.76	2201529.26	372453.76	2201529.26	Метод спутниковых геодезических измерений (определений)	–	–
84	372439.72	2201541.72	372439.72	2201541.72	Метод спутниковых геодезических измерений (определений)	–	–
2430	372425.03	2201533.09	372425.03	2201533.09	Метод спутниковых геодезических измерений (определений)	–	–
2431	372402.33	2201518.83	372402.33	2201518.83	Метод спутниковых геодезических измерений	–	–

					(определений)		
2432	372423.97	2201500.00	372423.97	2201500.00	Метод спутниковых геодезических измерений (определений)	–	–
88	372436.21	2201489.46	372436.21	2201489.46	Метод спутниковых геодезических измерений (определений)	–	–
81	372509.93	2201552.85	372509.93	2201552.85	Метод спутниковых геодезических измерений (определений)	–	–

2. Сведения о частях границ уточняемого земельного участка с кадастровым номером 47:23:0802001:448

Обозначение части границ		**Горизонтальное проложение (S), м**	**Описание прохождения части границ**	**Сведения о согласовании местоположения границ (согласовано/спорное)**
от т.	**до т.**			
1	**2**	**3**	**4**	**5**
81	82	13.28	–	–
82	83	56.48	–	–
83	84	18.77	–	–
84	2430	17.04	–	–
2430	2431	26.81	–	–
2431	2432	28.69	–	–
2432	88	16.15	–	–
88	81	97.23	–	–

3. Сведения о характеристиках уточняемого земельного участка с кадастровым номером 47:23:0802001:448

№ п/п	**Наименование характеристики земельного участка**	**Значение характеристики**
1	**2**	**3**
1.	Сведения об адресе земельного участка	–
1.1	Сведения об ином месте нахождения земельного участка, не являющегося объектом адресации, в структурированном виде	–
1.2	Дополнительные сведения о месте нахождения земельного участка	–
2.	Площадь земельного участка ±величина погрешности определения (вычисления) площади (P ± ΔP), $м^2$	2609 кв.м ± 10.62 кв.м
3.	Формула, примененная для вычисления предельной погрешности определения площади земельного участка с подставленными значениями и итоговые (вычисленные) значения(ΔP), $м^2$	$\Delta P = 2 * Mt * \sqrt{P} * \sqrt{((1 + K^2) / (2 * K))} = 2 * 0.10 * \sqrt{2609} * \sqrt{((1 + 1.49^2)/(2 * 1.49))} = 10.62$

4.	Площадь земельного участка согласно сведениям Единого государственногореестра недвижимости ($P_{кад}$), м^2	2609
5.	Оценка расхождения Р и $P_{кад}$ (Р - $P_{кад}$), м^2	0 кв.м
6.	Предельные минимальный и максимальный размеры земельного участка ($P_{мин}$ и $P_{макс}$), м^2	–
7.	Вид (виды) разрешенного использования	для индивидуального жилищного строительства
7.1	Дополнительные сведения об использовании земельного участка	–
8.	Кадастровый или иной государственный учетный номер (инвентарный) здания, сооружения, объекта незавершенного строительства, расположенного на земельном участке	–
9.	Сведения о земельных участках (землях общего пользования, территории общего пользования), посредством которых обеспечивается доступ	–
10.	Иные сведения	–

4. Пояснения к сведениям об уточняемом земельном участке с кадастровым номером:

47:23:0802001:448

1.	–

Сведения об уточняемых земельных участках

1. Сведения о характерных точках границ уточняемого земельного участка с кадастровым номером47:23:0802001:451

Система координат МСК 47 зона 2 **Зона №**–

Обозначение характерных точек границ	Координаты, м				Метод определения координат	Формулы, примененные для расчета средней квадратической погрешности определения координат характерных точек границ (Mt), с подставленными в такие формулы значениями и итоговые (вычисленные) значения Mt, м	Описание закрепления точки
	содержатся в Едином государственном реестре недвижимости		определены в результате выполнения комплексных кадастровых работ				
	X	Y	X	Y			
1	2	3	4	5	6	7	8
3215	372681.87	2201080.21	372681.87	2201080.21	Метод спутниковых геодезических измерений (определений)	–	–
3216	372696.92	2201100.70	372696.92	2201100.70	Метод спутниковых геодезических измерений	–	–

					(определений)		
3217	372660.42	2201125.72	372660.42	2201125.72	Метод спутниковых геодезических измерений (определений)	–	–
3218	372654.94	2201129.49	372654.94	2201129.49	Метод спутниковых геодезических измерений (определений)	–	–
3219	372662.20	2201160.28	372662.20	2201160.28	Метод спутниковых геодезических измерений (определений)	–	–
3220	372659.63	2201160.85	372659.63	2201160.85	Метод спутниковых геодезических измерений (определений)	–	–
3221	372652.17	2201162.54	372652.17	2201162.54	Метод спутниковых геодезических измерений (определений)	–	–
3222	372649.37	2201150.51	372649.37	2201150.51	Метод спутниковых геодезических измерений (определений)	–	–
3223	372643.77	2201127.12	372643.77	2201127.12	Метод спутниковых геодезических измерений (определений)	–	–
3224	372644.88	2201126.73	372644.88	2201126.73	Метод спутниковых геодезических измерений (определений)	–	–
3225	372637.34	2201108.72	372637.34	2201108.72	Метод спутниковых геодезических измерений (определений)	–	–
3226	372644.97	2201103.84	372644.97	2201103.84	Метод спутниковых геодезических измерений (определений)	–	–
3215	372681.87	2201080.21	372681.87	2201080.21	Метод спутниковых геодезических измерений (определений)	–	–

2. Сведения о частях границ уточняемого земельного участка с кадастровым номером 47:23:0802001:451				
Обозначение части границ		Горизонтальное проложение (S), м	Описание прохождения части границ	Сведения о согласовании местоположения границ (согласовано/спорное)
от т.	до т.			
1	2	3	4	5
3215	3216	25.42	–	–
3216	3217	44.25	–	–
3217	3218	6.65	–	–
3218	3219	31.63	–	–
3219	3220	2.63	–	–
3220	3221	7.65	–	–
3221	3222	12.35	–	–
3222	3223	24.05	–	–
3223	3224	1.18	–	–
3224	3225	19.52	–	–
3225	3226	9.06	–	–
3226	3215	43.82	–	–

3. Сведения о характеристиках уточняемого земельного участка с кадастровым номером 47:23:0802001:451		
№ п/п	Наименование характеристики земельного участка	Значение характеристики
1	2	3
1.	Сведения об адресе земельного участка	–
1.1	Сведения об ином месте нахождения земельного участка, не являющегося объектом адресации, в структурированном виде	–
1.2	Дополнительные сведения о месте нахождения земельного участка	–
2.	Площадь земельного участка ±величина погрешности определения (вычисления) площади ($P \pm \Delta P$), м^2	1793 кв.м ± 8.69 кв.м
3.	Формула, примененная для вычисления предельной погрешности определения площади земельного участка с подставленными значениями и итоговые (вычисленные) значения(ΔP), м^2	$\Delta P = 2 * Mt * \sqrt{P} * \sqrt{((1 + K^2) / (2 * K))} = 2 * 0.10 * \sqrt{1793} * \sqrt{((1 + 1.38^2)/(2 * 1.38))} = 8.69$
4.	Площадь земельного участка согласно сведениям Единого государственногореестра недвижимости ($P_{кад}$), м^2	1794
5.	Оценка расхождения P и $P_{кад}$ ($P - P_{кад}$), м^2	1 кв.м
6.	Предельные минимальный и максимальный размеры земельного участка ($P_{мин}$ и $P_{макс}$), м^2	–
7.	Вид (виды) разрешенного использования	для индивидуального жилищного строительства.

7.1	Дополнительные сведения об использовании земельного участка	–
8.	Кадастровый или иной государственный учетный номер (инвентарный) здания, сооружения, объекта незавершенного строительства, расположенного на земельном участке	–
9.	Сведения о земельных участках (землях общего пользования, территории общего пользования), посредством которых обеспечивается доступ	–
10.	Иные сведения	–

4. Пояснения к сведениям об уточняемом земельном участке с кадастровым номером:

47:23:0802001:451

1.	–

Сведения об уточняемых земельных участках

1. Сведения о характерных точках границ уточняемого земельного участка с кадастровым номером47:23:0802001:452

Система координат МСК 47 зона 2 **Зона №**–

Обозначение характерных точек границ	Координаты, м				Метод определения координат	Формулы, примененные для расчета средней квадратической погрешности определения координат характерных точек границ (Mt), с подставленными в такие формулы значениями и итоговые (вычисленные) значения Mt, м	Описание закрепления точки
	содержатся в Едином государственном реестре недвижимости		определены в результате выполнения комплексных кадастровых работ				
	X	Y	X	Y			
1	2	3	4	5	6	7	8
3227	372133.74	2200435.55	372133.74	2200435.55	Метод спутниковых геодезических измерений (определений)	–	–
3228	372121.63	2200426.94	372121.63	2200426.94	Метод спутниковых геодезических измерений (определений)	–	–
3229	372111.95	2200419.73	372111.95	2200419.73	Метод спутниковых геодезических измерений (определений)	–	–
3230	372113.12	2200418.00	372113.12	2200418.00	Метод спутниковых геодезических измерений	–	–

					(определений)		
3231	372120.09	2200400.93	372120.09	2200400.93	Метод спутниковых геодезических измерений (определений)	–	–
3232	372119.92	2200393.04	372119.92	2200393.04	Метод спутниковых геодезических измерений (определений)	–	–
3233	372119.89	2200387.03	372119.89	2200387.03	Метод спутниковых геодезических измерений (определений)	–	–
3234	372122.32	2200383.58	372122.32	2200383.58	Метод спутниковых геодезических измерений (определений)	–	–
3235	372128.52	2200373.91	372128.52	2200373.91	Метод спутниковых геодезических измерений (определений)	–	–
3236	372131.10	2200375.42	372131.10	2200375.42	Метод спутниковых геодезических измерений (определений)	–	–
3237	372127.55	2200380.96	372127.55	2200380.96	Метод спутниковых геодезических измерений (определений)	–	–
3238	372128.09	2200385.87	372128.09	2200385.87	Метод спутниковых геодезических измерений (определений)	–	–
3239	372144.25	2200401.68	372144.25	2200401.68	Метод спутниковых геодезических измерений (определений)	–	–
3240	372158.65	2200393.25	372158.65	2200393.25	Метод спутниковых геодезических измерений (определений)	–	–
3241	372164.23	2200397.49	372164.23	2200397.49	Метод спутниковых геодезических измерений (определений)	–	–

3242	372155.64	2200411.94	372155.64	2200411.94	Метод спутниковых геодезических измерений (определений)	–	–
3243	372142.22	2200436.07	372142.22	2200436.07	Метод спутниковых геодезических измерений (определений)	–	–
3244	372140.23	2200438.63	372140.23	2200438.63	Метод спутниковых геодезических измерений (определений)	–	–
3227	372133.74	2200435.55	372133.74	2200435.55	Метод спутниковых геодезических измерений (определений)	–	–

2. Сведения о частях границ уточняемого земельного участка с кадастровым номером 47:23:0802001:452

Обозначение части границ		**Горизонтальное проложение (S), м**	**Описание прохождения части границ**	**Сведения о согласовании местоположения границ (согласовано/спорное)**
от т.	**до т.**			
1	**2**	**3**	**4**	**5**
3227	3228	14.86	–	–
3228	3229	12.07	–	–
3229	3230	2.09	–	–
3230	3231	18.44	–	–
3231	3232	7.89	–	–
3232	3233	6.01	–	–
3233	3234	4.22	–	–
3234	3235	11.49	–	–
3235	3236	2.99	–	–
3236	3237	6.58	–	–
3237	3238	4.94	–	–
3238	3239	22.61	–	–
3239	3240	16.69	–	–
3240	3241	7.01	–	–
3241	3242	16.81	–	–
3242	3243	27.61	–	–

3243	3244	3.24	–	–
3244	3227	7.18	–	–

3. Сведения о характеристиках уточняемого земельного участка с кадастровым номером 47:23:0802001:452

№ п/п	Наименование характеристики земельного участка	Значение характеристики
1	**2**	**3**
1.	Сведения об адресе земельного участка	–
1.1	Сведения об ином месте нахождения земельного участка, не являющегося объектом адресации, в структурированном виде	–
1.2	Дополнительные сведения о месте нахождения земельного участка	–
2.	Площадь земельного участка ±величина погрешности определения (вычисления) площади (Р ± ΔР), $м^2$	1520 кв.м ± 7.89 кв.м
3.	Формула, примененная для вычисления предельной погрешности определения площади земельного участка с подставленными значениями и итоговые (вычисленные) значения(ΔР), $м^2$	$\Delta P = 2 * Mt * \sqrt{P} * \sqrt{((1 + K^2) / (2 * K))} = 2 * 0.10 * \sqrt{1520} * \sqrt{((1 + 1.24^2)/(2 * 1.24))} = 7.89$
4.	Площадь земельного участка согласно сведениям Единого государственногореестра недвижимости ($Р_{кад}$), $м^2$	1519
5.	Оценка расхождения Р и $Р_{кад}$ (Р - $Р_{кад}$), $м^2$	1 кв.м
6.	Предельные минимальный и максимальный размеры земельного участка ($Р_{мин}$ и $Р_{макс}$), $м^2$	–
7.	Вид (виды) разрешенного использования	для индивидуального жилищного строительства.
7.1	Дополнительные сведения об использовании земельного участка	–
8.	Кадастровый или иной государственный учетный номер (инвентарный) здания, сооружения, объекта незавершенного строительства, расположенного на земельном участке	–
9.	Сведения о земельных участках (землях общего пользования, территории общего пользования), посредством которых обеспечивается доступ	–
10.	Иные сведения	–

4. Пояснения к сведениям об уточняемом земельном участке с кадастровым номером:

47:23:0802001:452

1.	–

Сведения об уточняемых земельных участках

1. Сведения о характерных точках границ уточняемого земельного участка с кадастровым номером47:23:0802001:454

Система координат МСК-47, зона 2 **Зона №**2

Обозначени	Координаты, м	Метод	Формулы,	Описание

е характерных точек границ	содержатся в Едином государственном реестре недвижимости		определены в результате выполнения комплексных кадастровых работ		определения координат	примененные для расчета средней квадратической погрешности определения координат характерных точек границ (Mt), с подставленными в такие формулы значениями и итоговые (вычисленные) значения Mt, м	закрепления точки
	X	Y	X	Y			
1	2	3	4	5	6	7	8
3245	371943.27	2200458.42	371943.27	2200458.42	Метод спутниковых геодезических измерений (определений)	–	–
3246	371939.82	2200455.23	371939.82	2200455.23	Метод спутниковых геодезических измерений (определений)	–	–
3247	371935.93	2200451.63	371935.93	2200451.63	Метод спутниковых геодезических измерений (определений)	–	–
3248	371926.84	2200443.37	371926.84	2200443.37	Метод спутниковых геодезических измерений (определений)	–	–
3249	371924.78	2200441.66	371924.78	2200441.66	Метод спутниковых геодезических измерений (определений)	–	–
3250	371921.25	2200437.61	371921.25	2200437.61	Метод спутниковых геодезических измерений (определений)	–	–
3251	371924.31	2200434.89	371924.31	2200434.89	Метод спутниковых геодезических измерений (определений)	–	–
3252	371926.26	2200432.87	371926.26	2200432.87	Метод спутниковых геодезических измерений (определений)	–	–
3253	371928.31	2200430.78	371928.31	2200430.78	Метод спутниковых геодезических	–	–

					измерений (определений)		
3254	371928.14	2200430.50	371928.14	2200430.50	Метод спутниковых геодезических измерений (определений)	–	–
3255	371930.72	2200427.87	371930.72	2200427.87	Метод спутниковых геодезических измерений (определений)	–	–
3256	371945.18	2200412.14	371945.18	2200412.14	Метод спутниковых геодезических измерений (определений)	–	–
3257	371947.55	2200410.69	371947.55	2200410.69	Метод спутниковых геодезических измерений (определений)	–	–
3258	371949.59	2200408.28	371949.59	2200408.28	Метод спутниковых геодезических измерений (определений)	–	–
3259	371954.28	2200412.30	371954.28	2200412.30	Метод спутниковых геодезических измерений (определений)	–	–
3260	371954.68	2200412.36	371954.68	2200412.36	Метод спутниковых геодезических измерений (определений)	–	–
3261	371954.98	2200412.65	371954.98	2200412.65	Метод спутниковых геодезических измерений (определений)	–	–
3262	371960.37	2200417.58	371960.37	2200417.58	Метод спутниковых геодезических измерений (определений)	–	–
3263	371971.10	2200427.44	371971.10	2200427.44	Метод спутниковых геодезических измерений (определений)	–	–
3245	371943.27	2200458.42	371943.27	2200458.42	Метод спутниковых геодезических измерений	–	–

					(определений)		

2. Сведения о частях границ уточняемого земельного участка с кадастровым номером 47:23:0802001:454

Обозначение части границ		Горизонтальное проложение (S), м	Описание прохождения части границ	Сведения о согласовании местоположения границ (согласовано/спорное)
от т.	до т.			
1	2	3	4	5
3245	3246	4.70	–	–
3246	3247	5.30	–	–
3247	3248	12.28	–	–
3248	3249	2.68	–	–
3249	3250	5.37	–	–
3250	3251	4.09	–	–
3251	3252	2.81	–	–
3252	3253	2.93	–	–
3253	3254	0.33	–	–
3254	3255	3.68	–	–
3255	3256	21.37	–	–
3256	3257	2.78	–	–
3257	3258	3.16	–	–
3258	3259	6.18	–	–
3259	3260	0.40	–	–
3260	3261	0.42	–	–
3261	3262	7.30	–	–
3262	3263	14.57	–	–
3263	3245	41.64	–	–

3. Сведения о характеристиках уточняемого земельного участка с кадастровым номером 47:23:0802001:454

№ п/п	Наименование характеристики земельного участка	Значение характеристики
1	2	3
1.	Сведения об адресе земельного участка	–
1.1	Сведения об ином месте нахождения земельного участка, не являющегося объектом адресации, в структурированном виде	–
1.2	Дополнительные сведения о месте нахождения земельного участка	–
2.	Площадь земельного участка ±величина погрешности определения	1230 кв.м ± 7.01 кв.м

	(вычисления) площади (Р ± ΔР), м^2	
3.	Формула, примененная для вычисления предельной погрешности определения площади земельного участка с подставленными значениями и итоговые (вычисленные) значения(ΔР), м^2	$\Delta P = 2 * Mt * \sqrt{P} * \sqrt{((1 + K^2) / (2 * K))} = 2 * 0.10 * \sqrt{1230} * \sqrt{((1 + 1.01^2)/(2 * 1.01))} = 7.01$
4.	Площадь земельного участка согласно сведениям Единого государственногореестра недвижимости ($P_{кад}$), м^2	1230
5.	Оценка расхождения Р и $P_{кад}$ (Р - $P_{кад}$), м^2	0 кв.м
6.	Предельные минимальный и максимальный размеры земельного участка ($P_{мин}$ и $P_{макс}$), м^2	–
7.	Вид (виды) разрешенного использования	для индивидуального жилищного строительства .
7.1	Дополнительные сведения об использовании земельного участка	–
8.	Кадастровый или иной государственный учетный номер (инвентарный) здания, сооружения, объекта незавершенного строительства, расположенного на земельном участке	–
9.	Сведения о земельных участках (землях общего пользования, территории общего пользования), посредством которых обеспечивается доступ	–
10.	Иные сведения	–

4. Пояснения к сведениям об уточняемом земельном участке с кадастровым номером:

47:23:0802001:454

1.	–

Сведения об уточняемых земельных участках

1. Сведения о характерных точках границ уточняемого земельного участка с кадастровым номером47:23:0802001:456

Система координат МСК 47 зона 2 **Зона №**–

Обозначение характерных точек границ	Координаты, м				Метод определения координат	Формулы, примененные для расчета средней квадратической погрешности определения координат характерных точек границ (Mt), с подставленными в такие формулы значениями и итоговые (вычисленные) значения Mt, м	Описание закрепления точки
	содержатся в Едином государственном реестре недвижимости		определены в результате выполнения комплексных кадастровых работ				
	X	Y	X	Y			
1	2	3	4	5	6	7	8
1	372142.35	2200642.25	372142.35	2200642.25	Метод спутниковых геодезических измерений	–	Временный межевой знак

					(определений)		
н 2	372114.69	2200670.09	372114.69	2200670.09	Метод спутниковых геодезических измерений (определений)	–	Временный межевой знак
н 3	372092.70	2200652.38	372092.70	2200652.38	Метод спутниковых геодезических измерений (определений)	–	Временный межевой знак
н 4	372095.61	2200648.21	372095.61	2200648.21	Метод спутниковых геодезических измерений (определений)	–	Временный межевой знак
н 5	372109.72	2200633.47	372109.72	2200633.47	Метод спутниковых геодезических измерений (определений)	–	Временный межевой знак
6	372120.11	2200621.99	372120.11	2200621.99	Метод спутниковых геодезических измерений (определений)	–	Временный межевой знак
1	372142.35	2200642.25	372142.35	2200642.25	Метод спутниковых геодезических измерений (определений)	–	Временный межевой знак

2. Сведения о частях границ уточняемого земельного участка с кадастровым номером 47:23:0802001:456

Обозначение части границ		**Горизонтальное проложение (S), м**	**Описание прохождения части границ**	**Сведения о согласовании местоположения границ (согласовано/спорное)**
от т.	**до т.**			
1	**2**	**3**	**4**	**5**
1	н 2	39.24	–	–
н 2	н 3	28.23	–	–
н 3	н 4	5.08	–	–
н 4	н 5	20.40	–	–
н 5	6	15.48	–	–
6	1	30.08	–	–

3. Сведения о характеристиках уточняемого земельного участка с кадастровым номером 47:23:0802001:456

№ п/п	**Наименование характеристики земельного участка**	**Значение характеристики**
1	**2**	**3**

1.	Сведения об адресе земельного участка	–
1.1	Сведения об ином месте нахождения земельного участка, не являющегося объектом адресации, в структурированном виде	–
1.2	Дополнительные сведения о месте нахождения земельного участка	–
2.	Площадь земельного участка ±величина погрешности определения (вычисления) площади (Р ± ΔР), $м^2$	1175 кв.м ± 6.86 кв.м
3.	Формула, примененная для вычисления предельной погрешности определения площади земельного участка с подставленными значениями и итоговые (вычисленные) значения(ΔР), $м^2$	$\Delta P = 2 * Mt * \sqrt{P} * \sqrt{((1 + K^2) / (2 * K))} = 2 * 0.10 * \sqrt{1175} * \sqrt{((1 + 1.03^2)/(2 * 1.03))} = 6.86$
4.	Площадь земельного участка согласно сведениям Единого государственногореестра недвижимости ($Р_{кад}$), $м^2$	1175
5.	Оценка расхождения Р и $Р_{кад}$ (Р - $Р_{кад}$), $м^2$	0 кв.м
6.	Предельные минимальный и максимальный размеры земельного участка ($Р_{мин}$ и $Р_{макс}$), $м^2$	–
7.	Вид (виды) разрешенного использования	для индивидуального жилищного строительства
7.1	Дополнительные сведения об использовании земельного участка	–
8.	Кадастровый или иной государственный учетный номер (инвентарный) здания, сооружения, объекта незавершенного строительства, расположенного на земельном участке	–
9.	Сведения о земельных участках (землях общего пользования, территории общего пользования), посредством которых обеспечивается доступ	–
10.	Иные сведения	–

4. Пояснения к сведениям об уточняемом земельном участке с кадастровым номером:

47:23:0802001:456

1.	–

Сведения об уточняемых земельных участках

1. Сведения о характерных точках границ уточняемого земельного участка с кадастровым номером47:23:0802001:455

Система координат МСК 47 зона 2 **Зона №**–

Обозначение характерных точек границ	Координаты, м		Метод определения координат	Формулы, примененные для расчета средней квадратической погрешности определения координат характерных точек границ (Mt),	Описание закрепления точки
	содержатся в Едином государственном реестре недвижимости	определены в результате выполнения комплексных кадастровых работ			

	X	Y	X	Y		с подставленными в такие формулы значениями и итоговые (вычисленные) значения Mt, м	
1	2	3	4	5	6	7	8
2870	372413.72	2201305.45	372413.72	2201305.45	Метод спутниковых геодезических измерений (определений)	–	–
2871	372420.61	2201315.16	372420.61	2201315.16	Метод спутниковых геодезических измерений (определений)	–	–
2872	372422.45	2201317.59	372422.45	2201317.59	Метод спутниковых геодезических измерений (определений)	–	–
2873	372419.54	2201320.18	372419.54	2201320.18	Метод спутниковых геодезических измерений (определений)	–	–
2874	372414.13	2201324.26	372414.13	2201324.26	Метод спутниковых геодезических измерений (определений)	–	–
2875	372411.39	2201327.54	372411.39	2201327.54	Метод спутниковых геодезических измерений (определений)	–	–
2876	372405.31	2201334.31	372405.31	2201334.31	Метод спутниковых геодезических измерений (определений)	–	–
2877	372397.45	2201342.19	372397.45	2201342.19	Метод спутниковых геодезических измерений (определений)	–	–
2878	372383.49	2201328.91	372383.49	2201328.91	Метод спутниковых геодезических измерений (определений)	–	–
2879	372379.03	2201324.58	372379.03	2201324.58	Метод спутниковых геодезических измерений	–	–

					(определений)		
2880	372371.16	2201316.06	372371.16	2201316.06	Метод спутниковых геодезических измерений (определений)	–	–
2881	372369.70	2201313.51	372369.70	2201313.51	Метод спутниковых геодезических измерений (определений)	–	–
2882	372399.91	2201289.15	372399.91	2201289.15	Метод спутниковых геодезических измерений (определений)	–	–
2883	372403.39	2201293.09	372403.39	2201293.09	Метод спутниковых геодезических измерений (определений)	–	–
2884	372408.85	2201298.26	372408.85	2201298.26	Метод спутниковых геодезических измерений (определений)	–	–
2885	372410.45	2201300.12	372410.45	2201300.12	Метод спутниковых геодезических измерений (определений)	–	–
2886	372412.49	2201303.11	372412.49	2201303.11	Метод спутниковых геодезических измерений (определений)	–	–
2870	372413.72	2201305.45	372413.72	2201305.45	Метод спутниковых геодезических измерений (определений)	–	–

2. Сведения о частях границ уточняемого земельного участка с кадастровым номером 47:23:0802001:455

Обозначение части границ		**Горизонтальное проложение (S), м**	**Описание прохождения части границ**	**Сведения о согласовании местоположения границ (согласовано/спорное)**
от т.	**до т.**			
1	**2**	**3**	**4**	**5**
2870	2871	11.91	–	–
2871	2872	3.05	–	–
2872	2873	3.90	–	–
2873	2874	6.78	–	–

2874	2875	4.27	–	–
2875	2876	9.10	–	–
2876	2877	11.13	–	–
2877	2878	19.27	–	–
2878	2879	6.22	–	–
2879	2880	11.60	–	–
2880	2881	2.94	–	–
2881	2882	38.81	–	–
2882	2883	5.26	–	–
2883	2884	7.52	–	–
2884	2885	2.45	–	–
2885	2886	3.62	–	–
2886	2870	2.64	–	–

3. Сведения о характеристиках уточняемого земельного участка с кадастровым номером 47:23:0802001:455

№ п/п	Наименование характеристики земельного участка	Значение характеристики
1	**2**	**3**
1.	Сведения об адресе земельного участка	–
1.1	Сведения об ином месте нахождения земельного участка, не являющегося объектом адресации, в структурированном виде	–
1.2	Дополнительные сведения о месте нахождения земельного участка	–
2.	Площадь земельного участка ±величина погрешности определения (вычисления) площади ($P \pm \Delta P$), $м^2$	1438 кв.м ± 7.58 кв.м
3.	Формула, примененная для вычисления предельной погрешности определения площади земельного участка с подставленными значениями и итоговые (вычисленные) значения(ΔP), $м^2$	$\Delta P = 2 * Mt * \sqrt{P} * \sqrt{((1 + K^2) / (2 * K))} = 2 * 0.10 * \sqrt{1438} * \sqrt{((1 + 1.01^2)/(2 * 1.01))} = 7.58$
4.	Площадь земельного участка согласно сведениям Единого государственногореестра недвижимости ($P_{кад}$), $м^2$	1438
5.	Оценка расхождения P и $P_{кад}$ ($P - P_{кад}$), $м^2$	0 кв.м
6.	Предельные минимальный и максимальный размеры земельного участка ($P_{мин}$ и $P_{макс}$), $м^2$	–
7.	Вид (виды) разрешенного использования	для индивидуального жилищного строительства.
7.1	Дополнительные сведения об использовании земельного участка	–

8.	Кадастровый или иной государственный учетный номер (инвентарный) здания, сооружения, объекта незавершенного строительства, расположенного на земельном участке	–
9.	Сведения о земельных участках (землях общего пользования, территории общего пользования), посредством которых обеспечивается доступ	–
10.	Иные сведения	–

4. Пояснения к сведениям об уточняемом земельном участке с кадастровым номером:

47:23:0802001:455

1.	–

Сведения об уточняемых земельных участках

1. Сведения о характерных точках границ уточняемого земельного участка с кадастровым номером47:23:0802001:468

Система координат МСК 47 зона 2 **Зона №**–

Обозначение характерных точек границ	Координаты, м				Метод определения координат	Формулы, примененные для расчета средней квадратической погрешности определения координат характерных точек границ (Mt), с подставленными в такие формулы значениями и итоговые (вычисленные) значения Mt, м	Описание закрепления точки
	содержатся в Едином государственном реестре недвижимости		определены в результате выполнения комплексных кадастровых работ				
	X	Y	X	Y			
1	2	3	4	5	6	7	8
2758	372578.58	2200932.02	372578.58	2200932.02	Метод спутниковых геодезических измерений (определений)	–	–
2759	372576.44	2200933.11	372576.44	2200933.11	Метод спутниковых геодезических измерений (определений)	–	–
2760	372561.14	2200947.63	372561.14	2200947.63	Метод спутниковых геодезических измерений (определений)	–	–
2761	372549.00	2200931.39	372549.00	2200931.39	Метод спутниковых геодезических измерений (определений)	–	–

2762	372566.82	2200917.28	372566.82	2200917.28	Метод спутниковых геодезических измерений (определений)	–	–
2758	372578.58	2200932.02	372578.58	2200932.02	Метод спутниковых геодезических измерений (определений)	–	–

2. Сведения о частях границ уточняемого земельного участка с кадастровым номером 47:23:0802001:468

Обозначение части границ		**Горизонтальное проложение (S), м**	**Описание прохождения части границ**	**Сведения о согласовании местоположения границ (согласовано/спорное)**
от т.	**до т.**			
1	**2**	**3**	**4**	**5**
2758	2759	2.40	–	–
2759	2760	21.09	–	–
2760	2761	20.28	–	–
2761	2762	22.73	–	–
2762	2758	18.86	–	–

3. Сведения о характеристиках уточняемого земельного участка с кадастровым номером 47:23:0802001:468

№ п/п	**Наименование характеристики земельного участка**	**Значение характеристики**
1	**2**	**3**
1.	Сведения об адресе земельного участка	–
1.1	Сведения об ином месте нахождения земельного участка, не являющегося объектом адресации, в структурированном виде	–
1.2	Дополнительные сведения о месте нахождения земельного участка	–
2.	Площадь земельного участка ±величина погрешности определения (вычисления) площади ($P \pm \Delta P$), м^2	443 кв.м ± 4.21 кв.м
3.	Формула, примененная для вычисления предельной погрешности определения площади земельного участка с подставленными значениями и итоговые (вычисленные) значения(ΔP), м^2	$\Delta P = 2 * Mt * \sqrt{P} * \sqrt{((1 + K^2) / (2 * K))} = 2 * 0.10 * \sqrt{443} * \sqrt{((1 + 1.03^2)/(2 * 1.03))} = 4.21$
4.	Площадь земельного участка согласно сведениям Единого государственногореестра недвижимости ($P_{кад}$), м^2	443
5.	Оценка расхождения P и $P_{кад}$ ($P - P_{кад}$), м^2	0 кв.м
6.	Предельные минимальный и максимальный размеры земельного участка ($P_{мин}$ и $P_{макс}$), м^2	–
7.	Вид (виды) разрешенного использования	для строительства церковной колокольни
7.1	Дополнительные сведения об использовании земельного участка	–

8.	Кадастровый или иной государственный учетный номер (инвентарный) здания, сооружения, объекта незавершенного строительства, расположенного на земельном участке	–
9.	Сведения о земельных участках (землях общего пользования, территории общего пользования), посредством которых обеспечивается доступ	–
10.	Иные сведения	–

4. Пояснения к сведениям об уточняемом земельном участке с кадастровым номером:

47:23:0802001:468

1.	–

Сведения об уточняемых земельных участках

1. Сведения о характерных точках границ уточняемого земельного участка с кадастровым номером47:23:0802001:457

Система координат МСК 47 зона 2 **Зона №**–

Обозначение характерных точек границ	Координаты, м				Метод определения координат	Формулы, примененные для расчета средней квадратической погрешности определения координат характерных точек границ (Mt), с подставленными в такие формулы значениями и итоговые (вычисленные) значения Mt, м	Описание закрепления точки
	содержатся в Едином государственном реестре недвижимости		определены в результате выполнения комплексных кадастровых работ				
	X	Y	X	Y			
1	2	3	4	5	6	7	8
2025	372202.24	2201206.24	372202.24	2201206.24	Метод спутниковых геодезических измерений (определений)	–	–
2026	372178.77	2201183.03	372178.77	2201183.03	Метод спутниковых геодезических измерений (определений)	–	–
2027	372175.05	2201179.71	372175.05	2201179.71	Метод спутниковых геодезических измерений (определений)	–	–
2916	372174.35	2201180.65	372174.35	2201180.65	Метод спутниковых геодезических измерений (определений)	–	–

2915	372157.95	2201199.67	372157.95	2201199.67	Метод спутниковых геодезических измерений (определений)	–	–
2914	372150.55	2201209.23	372150.55	2201209.23	Метод спутниковых геодезических измерений (определений)	–	–
2913	372144.90	2201216.08	372144.90	2201216.08	Метод спутниковых геодезических измерений (определений)	–	–
2897	372148.93	2201219.26	372148.93	2201219.26	Метод спутниковых геодезических измерений (определений)	–	–
2898	372172.42	2201190.26	372172.42	2201190.26	Метод спутниковых геодезических измерений (определений)	–	–
2895	372197.73	2201212.01	372197.73	2201212.01	Метод спутниковых геодезических измерений (определений)	–	–
2025	372202.24	2201206.24	372202.24	2201206.24	Метод спутниковых геодезических измерений (определений)	–	–

2. Сведения о частях границ уточняемого земельного участка с кадастровым номером 47:23:0802001:457

Обозначение части границ		**Горизонтальное проложение (S), м**	**Описание прохождения части границ**	**Сведения о согласовании местоположения границ (согласовано/спорное)**
от т.	**до т.**			
1	**2**	**3**	**4**	**5**
2025	2026	33.01	–	–
2026	2027	4.99	–	–
2027	2916	1.17	–	–
2916	2915	25.11	–	–
2915	2914	12.09	–	–
2914	2913	8.88	–	–
2913	2897	5.13	–	–

2897	2898	37.32	–	–
2898	2895	33.37	–	–
2895	2025	7.32	–	–

3. Сведения о характеристиках уточняемого земельного участка с кадастровым номером 47:23:0802001:457

№ п/п	Наименование характеристики земельного участка	Значение характеристики
1	**2**	**3**
1.	Сведения об адресе земельного участка	–
1.1	Сведения об ином месте нахождения земельного участка, не являющегося объектом адресации, в структурированном виде	–
1.2	Дополнительные сведения о месте нахождения земельного участка	–
2.	Площадь земельного участка ±величина погрешности определения (вычисления) площади (Р ± ΔР), $м^2$	519 кв.м ± 4.71 кв.м
3.	Формула, примененная для вычисления предельной погрешности определения площади земельного участка с подставленными значениями и итоговые (вычисленные) значения(ΔР), $м^2$	$\Delta P = 2 * Mt * \sqrt{P} * \sqrt{((1 + K^2) / (2 * K))} = 2 * 0.10 * \sqrt{519} * \sqrt{((1 + 1.45^2)/(2 * 1.45))} = 4.71$
4.	Площадь земельного участка согласно сведениям Единого государственногореестра недвижимости ($Р_{кад}$), $м^2$	519
5.	Оценка расхождения Р и $Р_{кад}$ ($Р - Р_{кад}$), $м^2$	0 кв.м
6.	Предельные минимальный и максимальный размеры земельного участка ($Р_{мин}$ и $Р_{макс}$), $м^2$	–
7.	Вид (виды) разрешенного использования	для индивидуального жилищного строительства
7.1	Дополнительные сведения об использовании земельного участка	–
8.	Кадастровый или иной государственный учетный номер (инвентарный) здания, сооружения, объекта незавершенного строительства, расположенного на земельном участке	–
9.	Сведения о земельных участках (землях общего пользования, территории общего пользования), посредством которых обеспечивается доступ	–
10.	Иные сведения	–

4. Пояснения к сведениям об уточняемом земельном участке с кадастровым номером:

47:23:0802001:457

1.	–

Сведения об уточняемых земельных участках

1. Сведения о характерных точках границ уточняемого земельного участка с кадастровым номером47:23:0802001:474

Система координат МСК 47 зона 2 **Зона №**–

Обозначение характерных точек границ	Координаты, м				Метод определения координат	Формулы, примененные для расчета средней квадратической погрешности определения координат характерных точек границ (Mt), с подставленными в такие формулы значениями и итоговые (вычисленные) значения Mt, м	Описание закрепления точки
	содержатся в Едином государственном реестре недвижимости		определены в результате выполнения комплексных кадастровых работ				
	X	Y	X	Y			
1	2	3	4	5	6	7	8
292	372437.52	2201378.97	372437.52	2201378.97	Метод спутниковых геодезических измерений (определений)	–	–
293	372443.38	2201367.39	372443.38	2201367.39	Метод спутниковых геодезических измерений (определений)	–	–
294	372455.29	2201343.34	372455.29	2201343.34	Метод спутниковых геодезических измерений (определений)	–	–
3051	372463.52	2201326.03	372463.52	2201326.03	Метод спутниковых геодезических измерений (определений)	–	–
3055	372446.20	2201318.05	372446.20	2201318.05	Метод спутниковых геодезических измерений (определений)	–	–
3054	372436.09	2201341.03	372436.09	2201341.03	Метод спутниковых геодезических измерений (определений)	–	–
3053	372419.98	2201368.82	372419.98	2201368.82	Метод спутниковых геодезических измерений (определений)	–	–
3052	372418.97	2201370.55	372418.97	2201370.55	Метод спутниковых геодезических измерений (определений)	–	–
3048	372406.7	2201364.05	372406.	2201364	Метод	–	–

	4		74	.05	спутниковых геодезических измерений (определений)		
3047	372403.70	2201369.78	372403.70	2201369.78	Метод спутниковых геодезических измерений (определений)	–	–
3035	372416.07	2201376.92	372416.07	2201376.92	Метод спутниковых геодезических измерений (определений)	–	–
2498	372433.14	2201387.35	372433.14	2201387.35	Метод спутниковых геодезических измерений (определений)	–	–
2499	372435.09	2201383.39	372435.09	2201383.39	Метод спутниковых геодезических измерений (определений)	–	–
292	372437.52	2201378.97	372437.52	2201378.97	Метод спутниковых геодезических измерений (определений)	–	–

2. Сведения о частях границ уточняемого земельного участка с кадастровым номером 47:23:0802001:474

Обозначение части границ		**Горизонтальное проложение (S), м**	**Описание прохождения части границ**	**Сведения о согласовании местоположения границ (согласовано/спорное)**
от т.	**до т.**			
1	**2**	**3**	**4**	**5**
292	293	12.98	–	–
293	294	26.84	–	–
294	3051	19.17	–	–
3051	3055	19.07	–	–
3055	3054	25.11	–	–
3054	3053	32.12	–	–
3053	3052	2.00	–	–
3052	3048	13.85	–	–
3048	3047	6.49	–	–
3047	3035	14.28	–	–
3035	2498	20.00	–	–

2498	2499	4.41	–	–
2499	292	5.04	–	–

3. Сведения о характеристиках уточняемого земельного участка с кадастровым номером 47:23:0802001:474

№ п/п	Наименование характеристики земельного участка	Значение характеристики
1	**2**	**3**
1.	Сведения об адресе земельного участка	–
1.1	Сведения об ином месте нахождения земельного участка, не являющегося объектом адресации, в структурированном виде	–
1.2	Дополнительные сведения о месте нахождения земельного участка	–
2.	Площадь земельного участка ±величина погрешности определения (вычисления) площади (Р ± ΔР), $м^2$	1385 кв.м ± 7.48 кв.м
3.	Формула, примененная для вычисления предельной погрешности определения площади земельного участка с подставленными значениями и итоговые (вычисленные) значения(ΔР), $м^2$	$\Delta P = 2 * Mt * \sqrt{P} * \sqrt{((1 + K^2) / (2 * K))} = 2 * 0.10 * \sqrt{1385} * \sqrt{((1 + 1.16^2)/(2 * 1.16))} = 7.48$
4.	Площадь земельного участка согласно сведениям Единого государственногореестра недвижимости ($P_{кад}$), $м^2$	1385
5.	Оценка расхождения Р и $P_{кад}$ (Р - $P_{кад}$), $м^2$	0 кв.м
6.	Предельные минимальный и максимальный размеры земельного участка ($P_{мин}$ и $P_{макс}$), $м^2$	–
7.	Вид (виды) разрешенного использования	для индивидуального жилищного строительства
7.1	Дополнительные сведения об использовании земельного участка	–
8.	Кадастровый или иной государственный учетный номер (инвентарный) здания, сооружения, объекта незавершенного строительства, расположенного на земельном участке	–
9.	Сведения о земельных участках (землях общего пользования, территории общего пользования), посредством которых обеспечивается доступ	–
10.	Иные сведения	–

4. Пояснения к сведениям об уточняемом земельном участке с кадастровым номером:

47:23:0802001:474

1.	–

Сведения об уточняемых земельных участках

1. Сведения о характерных точках границ уточняемого земельного участка с кадастровым номером47:23:0802001:481

Система координат МСК 47 зона 2 **Зона №**–

Обозначени	Координаты, м	Метод	Формулы,	Описание

е характерных точек границ	содержатся в Едином государственном реестре недвижимости		определены в результате выполнения комплексных кадастровых работ		определения координат	примененные для расчета средней квадратической погрешности определения координат характерных точек границ (Mt), с подставленными в такие формулы значениями и итоговые (вычисленные) значения Mt, м	закрепления точки
	X	Y	X	Y			
1	2	3	4	5	6	7	8
3264	372123.19	2200957.84	372123.19	2200957.84	Метод спутниковых геодезических измерений (определений)	–	–
3265	372159.68	2200992.03	372159.68	2200992.03	Метод спутниковых геодезических измерений (определений)	–	–
3266	372138.80	2201013.58	372138.80	2201013.58	Метод спутниковых геодезических измерений (определений)	–	–
3267	372102.31	2200979.39	372102.31	2200979.39	Метод спутниковых геодезических измерений (определений)	–	–
3264	372123.19	2200957.84	372123.19	2200957.84	Метод спутниковых геодезических измерений (определений)	–	–

2. Сведения о частях границ уточняемого земельного участка с кадастровым номером 47:23:0802001:481

Обозначение части границ		Горизонтальное проложение (S), м	Описание прохождения части границ	Сведения о согласовании местоположения границ (согласовано/спорное)
от т.	до т.			
1	2	3	4	5
3264	3265	50.00	–	–
3265	3266	30.01	–	–
3266	3267	50.00	–	–
3267	3264	30.01	–	–

3. Сведения о характеристиках уточняемого земельного участка с кадастровым номером 47:23:0802001:481

№ п/п	Наименование характеристики земельного участка	Значение характеристики
1	2	3
1.	Сведения об адресе земельного участка	–
1.1	Сведения об ином месте нахождения земельного участка, не являющегося объектом адресации, в структурированном виде	–
1.2	Дополнительные сведения о месте нахождения земельного участка	–
2.	Площадь земельного участка ±величина погрешности определения (вычисления) площади (Р ± ΔР), $м^2$	1500 кв.м ± 7.75 кв.м
3.	Формула, примененная для вычисления предельной погрешности определения площади земельного участка с подставленными значениями и итоговые (вычисленные) значения(ΔР), $м^2$	$\Delta P = 2 * Mt * \sqrt{P} * \sqrt{((1 + K^2) / (2 * K))} = 2 * 0.10 * \sqrt{1500} * \sqrt{((1 + 1.03^2)/(2 * 1.03))} = 7.75$
4.	Площадь земельного участка согласно сведениям Единого государственногореестра недвижимости ($Р_{кад}$), $м^2$	1500
5.	Оценка расхождения Р и $Р_{кад}$ ($Р - Р_{кад}$), $м^2$	0 кв.м
6.	Предельные минимальный и максимальный размеры земельного участка ($Р_{мин}$ и $Р_{макс}$), $м^2$	–
7.	Вид (виды) разрешенного использования	для индивидуального жилищного строительства
7.1	Дополнительные сведения об использовании земельного участка	–
8.	Кадастровый или иной государственный учетный номер (инвентарный) здания, сооружения, объекта незавершенного строительства, расположенного на земельном участке	–
9.	Сведения о земельных участках (землях общего пользования, территории общего пользования), посредством которых обеспечивается доступ	–
10.	Иные сведения	–

4. Пояснения к сведениям об уточняемом земельном участке с кадастровым номером:
47:23:0802001:481

1.	–

Сведения об уточняемых земельных участках

1. Сведения о характерных точках границ уточняемого земельного участка с кадастровым номером 47:23:0802001:482

Система координат МСК 47 зона 2 **Зона №**–

Обозначени	Координаты, м	Метод	Формулы,	Описание

е характерны х точек границ	содержатся в Едином государственном реестре недвижимости		определены в результате выполнения комплексных кадастровых работ		определения координат	примененные для расчета средней квадратической погрешности определения координат характерных точек границ (Mt), с подставленными в такие формулы значениями и итоговые (вычисленные) значения Mt, м	закрепления точки
	X	Y	X	Y			
1	2	3	4	5	6	7	8
3268	372142.06	2200852.16	372142.06	2200852.16	Метод спутниковых геодезических измерений (определений)	–	–
3269	372163.96	2200872.69	372163.96	2200872.69	Метод спутниковых геодезических измерений (определений)	–	–
3270	372129.15	2200908.60	372129.15	2200908.60	Метод спутниковых геодезических измерений (определений)	–	–
3271	372107.24	2200888.07	372107.24	2200888.07	Метод спутниковых геодезических измерений (определений)	–	–
3268	372142.06	2200852.16	372142.06	2200852.16	Метод спутниковых геодезических измерений (определений)	–	–

2. Сведения о частях границ уточняемого земельного участка с кадастровым номером 47:23:0802001:482

Обозначение части границ		Горизонтальное проложение (S), м	Описание прохождения части границ	Сведения о согласовании местоположения границ (согласовано/спорное)
от т.	до т.			
1	2	3	4	5
3268	3269	30.02	–	–
3269	3270	50.01	–	–
3270	3271	30.03	–	–
3271	3268	50.02	–	–

3. Сведения о характеристиках уточняемого земельного участка с кадастровым номером 47:23:0802001:482

№ п/п	Наименование характеристики земельного участка	Значение характеристики
1	2	3
1.	Сведения об адресе земельного участка	–
1.1	Сведения об ином месте нахождения земельного участка, не являющегося объектом адресации, в структурированном виде	–
1.2	Дополнительные сведения о месте нахождения земельного участка	–
2.	Площадь земельного участка ±величина погрешности определения (вычисления) площади (Р ± ΔР), $м^2$	1501 кв.м ± 7.75 кв.м
3.	Формула, примененная для вычисления предельной погрешности определения площади земельного участка с подставленными значениями и итоговые (вычисленные) значения(ΔР), $м^2$	$\Delta P = 2 * Mt * \sqrt{P} * \sqrt{((1 + K^2) / (2 * K))} = 2 * 0.10 * \sqrt{1501} * \sqrt{((1 + 1.00^2)/(2 * 1.00))} = 7.75$
4.	Площадь земельного участка согласно сведениям Единого государственногореестра недвижимости ($Р_{кад}$), $м^2$	1500
5.	Оценка расхождения Р и $Р_{кад}$ ($Р - Р_{кад}$), $м^2$	1 кв.м
6.	Предельные минимальный и максимальный размеры земельного участка ($Р_{мин}$ и $Р_{макс}$), $м^2$	–
7.	Вид (виды) разрешенного использования	для индивидуального жилищного строительства
7.1	Дополнительные сведения об использовании земельного участка	–
8.	Кадастровый или иной государственный учетный номер (инвентарный) здания, сооружения, объекта незавершенного строительства, расположенного на земельном участке	–
9.	Сведения о земельных участках (землях общего пользования, территории общего пользования), посредством которых обеспечивается доступ	–
10.	Иные сведения	–

4. Пояснения к сведениям об уточняемом земельном участке с кадастровым номером:

47:23:0802001:482

1.	–

Сведения об уточняемых земельных участках

1. Сведения о характерных точках границ уточняемого земельного участка с кадастровым номером47:23:0802001:483

Система координат МСК 47 зона 2 **Зона №**–

Обозначени	Координаты, м	Метод	Формулы,	Описание

е характерных точек границ	содержатся в Едином государственном реестре недвижимости		определены в результате выполнения комплексных кадастровых работ		определения координат	примененные для расчета средней квадратической погрешности определения координат характерных точек границ (Mt), с подставленными в такие формулы значениями и итоговые (вычисленные) значения Mt, м	закрепления точки
	X	Y	X	Y			
1	2	3	4	5	6	7	8
3272	372163.96	2200872.69	372163.96	2200872.69	Метод спутниковых геодезических измерений (определений)	–	–
3273	372185.84	2200893.20	372185.84	2200893.20	Метод спутниковых геодезических измерений (определений)	–	–
3274	372164.96	2200914.75	372164.96	2200914.75	Метод спутниковых геодезических измерений (определений)	–	–
3275	372151.03	2200929.11	372151.03	2200929.11	Метод спутниковых геодезических измерений (определений)	–	–
3276	372129.15	2200908.60	372129.15	2200908.60	Метод спутниковых геодезических измерений (определений)	–	–
3272	372163.96	2200872.69	372163.96	2200872.69	Метод спутниковых геодезических измерений (определений)	–	–

2. Сведения о частях границ уточняемого земельного участка с кадастровым номером 47:23:0802001:483

Обозначение части границ		Горизонтальное проложение (S), м	Описание прохождения части границ	Сведения о согласовании местоположения границ (согласовано/спорное)
от т.	до т.			
1	2	3	4	5
3272	3273	29.99	–	–
3273	3274	30.01	–	–
3274	3275	20.01	–	–

3275	3276	29.99	–	–
3276	3272	50.01	–	–

3. Сведения о характеристиках уточняемого земельного участка с кадастровым номером 47:23:0802001:483

№ п/п	Наименование характеристики земельного участка	Значение характеристики
1	**2**	**3**
1.	Сведения об адресе земельного участка	–
1.1	Сведения об ином месте нахождения земельного участка, не являющегося объектом адресации, в структурированном виде	–
1.2	Дополнительные сведения о месте нахождения земельного участка	–
2.	Площадь земельного участка ±величина погрешности определения (вычисления) площади (Р ± ΔР), $м^2$	1500 кв.м ± 7.75 кв.м
3.	Формула, примененная для вычисления предельной погрешности определения площади земельного участка с подставленными значениями и итоговые (вычисленные) значения(ΔР), $м^2$	$\Delta P = 2 * Mt * \sqrt{P} * \sqrt{((1 + K^2) / (2 * K))} = 2 * 0.10 * \sqrt{1500} * \sqrt{((1 + 1.00^2)/(2 * 1.00))} = 7.75$
4.	Площадь земельного участка согласно сведениям Единого государственногореестра недвижимости ($Р_{кад}$), $м^2$	1500
5.	Оценка расхождения Р и $Р_{кад}$ (Р - $Р_{кад}$), $м^2$	0 кв.м
6.	Предельные минимальный и максимальный размеры земельного участка ($Р_{мин}$ и $Р_{макс}$), $м^2$	–
7.	Вид (виды) разрешенного использования	для индивидуального жилищного строительства
7.1	Дополнительные сведения об использовании земельного участка	–
8.	Кадастровый или иной государственный учетный номер (инвентарный) здания, сооружения, объекта незавершенного строительства, расположенного на земельном участке	–
9.	Сведения о земельных участках (землях общего пользования, территории общего пользования), посредством которых обеспечивается доступ	–
10.	Иные сведения	–

4. Пояснения к сведениям об уточняемом земельном участке с кадастровым номером:

47:23:0802001:483

1.	–

Сведения об уточняемых земельных участках

1. Сведения о характерных точках границ уточняемого земельного участка с кадастровым номером47:23:0802001:485

Система координат МСК 47 зона 2 **Зона №**–

Обозначени	Координаты, м	Метод	Формулы,	Описание

е характерных точек границ	содержатся в Едином государственном реестре недвижимости		определены в результате выполнения комплексных кадастровых работ		определения координат	примененные для расчета средней квадратической погрешности определения координат характерных точек границ (Mt), с подставленными в такие формулы значениями и итоговые (вычисленные) значения Mt, м	закрепления точки
	X	Y	X	Y			
1	2	3	4	5	6	7	8
3277	372488.03	2201165.11	372488.03	2201165.11	Метод спутниковых геодезических измерений (определений)	–	–
3278	372502.16	2201193.62	372502.16	2201193.62	Метод спутниковых геодезических измерений (определений)	–	–
3279	372465.53	2201222.46	372465.53	2201222.46	Метод спутниковых геодезических измерений (определений)	–	–
3280	372452.07	2201187.96	372452.07	2201187.96	Метод спутниковых геодезических измерений (определений)	–	–
3277	372488.03	2201165.11	372488.03	2201165.11	Метод спутниковых геодезических измерений (определений)	–	–

2. Сведения о частях границ уточняемого земельного участка с кадастровым номером 47:23:0802001:485

Обозначение части границ		Горизонтальное проложение (S), м	Описание прохождения части границ	Сведения о согласовании местоположения границ (согласовано/спорное)
от т.	до т.			
1	2	3	4	5
3277	3278	31.82	–	–
3278	3279	46.62	–	–
3279	3280	37.03	–	–
3280	3277	42.61	–	–

3. Сведения о характеристиках уточняемого земельного участка с кадастровым номером 47:23:0802001:485

№ п/п	Наименование характеристики земельного участка	Значение характеристики
1	2	3
1.	Сведения об адресе земельного участка	–
1.1	Сведения об ином месте нахождения земельного участка, не являющегося объектом адресации, в структурированном виде	–
1.2	Дополнительные сведения о месте нахождения земельного участка	–
2.	Площадь земельного участка ±величина погрешности определения (вычисления) площади (Р ± ΔР), $м^2$	1500 кв.м ± 7.78 кв.м
3.	Формула, примененная для вычисления предельной погрешности определения площади земельного участка с подставленными значениями и итоговые (вычисленные) значения(ΔР), $м^2$	$\Delta P = 2 * Mt * \sqrt{P} * \sqrt{((1 + K^2) / (2 * K))} = 2 * 0.10 * \sqrt{1500} * \sqrt{((1 + 1.14^2)/(2 * 1.14))} = 7.78$
4.	Площадь земельного участка согласно сведениям Единого государственногореестра недвижимости ($Р_{кад}$), $м^2$	1500
5.	Оценка расхождения Р и $Р_{кад}$ (Р - $Р_{кад}$), $м^2$	0 кв.м
6.	Предельные минимальный и максимальный размеры земельного участка ($Р_{мин}$ и $Р_{макс}$), $м^2$	–
7.	Вид (виды) разрешенного использования	для индивидуального жилищного строительства
7.1	Дополнительные сведения об использовании земельного участка	–
8.	Кадастровый или иной государственный учетный номер (инвентарный) здания, сооружения, объекта незавершенного строительства, расположенного на земельном участке	–
9.	Сведения о земельных участках (землях общего пользования, территории общего пользования), посредством которых обеспечивается доступ	–
10.	Иные сведения	–

4. Пояснения к сведениям об уточняемом земельном участке с кадастровым номером:

47:23:0802001:485

1.	–

Сведения об уточняемых земельных участках

1. Сведения о характерных точках границ уточняемого земельного участка с кадастровым номером47:23:0802001:486

Система координат МСК 47 зона 2 **Зона №**–

Обозначени	Координаты, м	Метод	Формулы,	Описание

е характерных точек границ	содержатся в Едином государственном реестре недвижимости		определены в результате выполнения комплексных кадастровых работ		определения координат	примененные для расчета средней квадратической погрешности определения координат характерных точек границ (Mt), с подставленными в такие формулы значениями и итоговые (вычисленные) значения Mt, м	закрепления точки
	X	Y	X	Y			
1	2	3	4	5	6	7	8
3281	372452.07	2201187.96	372452.07	2201187.96	Метод спутниковых геодезических измерений (определений)	–	–
3282	372465.53	2201222.46	372465.53	2201222.46	Метод спутниковых геодезических измерений (определений)	–	–
3283	372436.18	2201245.55	372436.18	2201245.55	Метод спутниковых геодезических измерений (определений)	–	–
3284	372417.34	2201208.26	372417.34	2201208.26	Метод спутниковых геодезических измерений (определений)	–	–
3281	372452.07	2201187.96	372452.07	2201187.96	Метод спутниковых геодезических измерений (определений)	–	–

2. Сведения о частях границ уточняемого земельного участка с кадастровым номером 47:23:0802001:486

Обозначение части границ		Горизонтальное проложение (S), м	Описание прохождения части границ	Сведения о согласовании местоположения границ (согласовано/спорное)
от т.	до т.			
1	2	3	4	5
3281	3282	37.03	–	–
3282	3283	37.34	–	–
3283	3284	41.78	–	–
3284	3281	40.23	–	–

3. Сведения о характеристиках уточняемого земельного участка с кадастровым номером 47:23:0802001:486

№ п/п	Наименование характеристики земельного участка	Значение характеристики
1	2	3
1.	Сведения об адресе земельного участка	–
1.1	Сведения об ином месте нахождения земельного участка, не являющегося объектом адресации, в структурированном виде	–
1.2	Дополнительные сведения о месте нахождения земельного участка	–
2.	Площадь земельного участка ±величина погрешности определения (вычисления) площади (Р ± ΔР), $м^2$	1500 кв.м ± 7.81 кв.м
3.	Формула, примененная для вычисления предельной погрешности определения площади земельного участка с подставленными значениями и итоговые (вычисленные) значения(ΔР), $м^2$	$\Delta P = 2 * Mt * \sqrt{P} * \sqrt{((1 + K^2) / (2 * K))} = 2 * 0.10 * \sqrt{1500} * \sqrt{((1 + 1.20^2)/(2 * 1.20))} = 7.81$
4.	Площадь земельного участка согласно сведениям Единого государственногореестра недвижимости ($Р_{кад}$), $м^2$	1500
5.	Оценка расхождения Р и $Р_{кад}$ ($Р - Р_{кад}$), $м^2$	0 кв.м
6.	Предельные минимальный и максимальный размеры земельного участка ($Р_{мин}$ и $Р_{макс}$), $м^2$	–
7.	Вид (виды) разрешенного использования	для индивидуального жилищного строительства
7.1	Дополнительные сведения об использовании земельного участка	–
8.	Кадастровый или иной государственный учетный номер (инвентарный) здания, сооружения, объекта незавершенного строительства, расположенного на земельном участке	–
9.	Сведения о земельных участках (землях общего пользования, территории общего пользования), посредством которых обеспечивается доступ	–
10.	Иные сведения	–

4. Пояснения к сведениям об уточняемом земельном участке с кадастровым номером:

47:23:0802001:486

1.	–

Сведения об уточняемых земельных участках

1. Сведения о характерных точках границ уточняемого земельного участка с кадастровым номером47:23:0802001:487

Система координат МСК 47 зона 2 **Зона №**–

Обозначени	Координаты, м	Метод	Формулы,	Описание

е характерны х точек границ	содержатся в Едином государственном реестре недвижимости		определены в результате выполнения комплексных кадастровых работ		определения координат	примененные для расчета средней квадратической погрешности определения координат характерных точек границ (Mt), с подставленными в такие формулы значениями и итоговые (вычисленные) значения Mt, м	закрепления точки
	X	Y	X	Y			
1	2	3	4	5	6	7	8
3285	372417.34	2201208.26	372417.34	2201208.26	Метод спутниковых геодезических измерений (определений)	–	–
3286	372436.18	2201245.55	372436.18	2201245.55	Метод спутниковых геодезических измерений (определений)	–	–
3287	372408.35	2201267.47	372408.35	2201267.47	Метод спутниковых геодезических измерений (определений)	–	–
3288	372388.48	2201226.01	372388.48	2201226.01	Метод спутниковых геодезических измерений (определений)	–	–
3285	372417.34	2201208.26	372417.34	2201208.26	Метод спутниковых геодезических измерений (определений)	–	–

2. Сведения о частях границ уточняемого земельного участка с кадастровым номером 47:23:0802001:487

Обозначение части границ		Горизонтальное проложение (S), м	Описание прохождения части границ	Сведения о согласовании местоположения границ (согласовано/спорное)
от т.	до т.			
1	2	3	4	5
3285	3286	41.78	–	–
3286	3287	35.43	–	–
3287	3288	45.98	–	–
3288	3285	33.88	–	–

3. Сведения о характеристиках уточняемого земельного участка с кадастровым номером 47:23:0802001:487

№ п/п	Наименование характеристики земельного участка	Значение характеристики
1	2	3
1.	Сведения об адресе земельного участка	–
1.1	Сведения об ином месте нахождения земельного участка, не являющегося объектом адресации, в структурированном виде	–
1.2	Дополнительные сведения о месте нахождения земельного участка	–
2.	Площадь земельного участка ±величина погрешности определения (вычисления) площади (Р ± ΔР), $м^2$	1500 кв.м ± 7.84 кв.м
3.	Формула, примененная для вычисления предельной погрешности определения площади земельного участка с подставленными значениями и итоговые (вычисленные) значения(ΔР), $м^2$	$\Delta P = 2 * Mt * \sqrt{P} * \sqrt{((1 + K^2) / (2 * K))} = 2 * 0.10 * \sqrt{1500} * \sqrt{((1 + 1.24^2)/(2 * 1.24))} = 7.84$
4.	Площадь земельного участка согласно сведениям Единого государственногореестра недвижимости ($Р_{кад}$), $м^2$	1500
5.	Оценка расхождения Р и $Р_{кад}$ (Р - $Р_{кад}$), $м^2$	0 кв.м
6.	Предельные минимальный и максимальный размеры земельного участка ($Р_{мин}$ и $Р_{макс}$), $м^2$	–
7.	Вид (виды) разрешенного использования	для индивидуального жилищного строительства
7.1	Дополнительные сведения об использовании земельного участка	–
8.	Кадастровый или иной государственный учетный номер (инвентарный) здания, сооружения, объекта незавершенного строительства, расположенного на земельном участке	–
9.	Сведения о земельных участках (землях общего пользования, территории общего пользования), посредством которых обеспечивается доступ	–
10.	Иные сведения	–

4. Пояснения к сведениям об уточняемом земельном участке с кадастровым номером:

47:23:0802001:487

1.	–

Сведения об уточняемых земельных участках

1. Сведения о характерных точках границ уточняемого земельного участка с кадастровым номером47:23:0802001:488

Система координат МСК 47 зона 2 **Зона №**–

Обозначени	Координаты, м	Метод	Формулы,	Описание

е характерных точек границ	содержатся в Едином государственном реестре недвижимости		определены в результате выполнения комплексных кадастровых работ		определения координат	примененные для расчета средней квадратической погрешности определения координат характерных точек границ (Mt), с подставленными в такие формулы значениями и итоговые (вычисленные) значения Mt, м	закрепления точки
	X	Y	X	Y			
1	2	3	4	5	6	7	8
3289	372388.48	2201226.01	372388.48	2201226.01	Метод спутниковых геодезических измерений (определений)	–	–
3290	372408.35	2201267.47	372408.35	2201267.47	Метод спутниковых геодезических измерений (определений)	–	–
3291	372386.17	2201284.92	372386.17	2201284.92	Метод спутниковых геодезических измерений (определений)	–	–
3292	372380.22	2201283.46	372380.22	2201283.46	Метод спутниковых геодезических измерений (определений)	–	–
3293	372362.09	2201242.44	372362.09	2201242.44	Метод спутниковых геодезических измерений (определений)	–	–
3289	372388.48	2201226.01	372388.48	2201226.01	Метод спутниковых геодезических измерений (определений)	–	–

2. Сведения о частях границ уточняемого земельного участка с кадастровым номером 47:23:0802001:488

Обозначение части границ		Горизонтальное проложение (S), м	Описание прохождения части границ	Сведения о согласовании местоположения границ (согласовано/спорное)
от т.	до т.			
1	2	3	4	5
3289	3290	45.98	–	–
3290	3291	28.22	–	–
3291	3292	6.13	–	–

3292	3293	44.85	–	–
3293	3289	31.09	–	–

3. Сведения о характеристиках уточняемого земельного участка с кадастровым номером 47:23:0802001:488

№ п/п	Наименование характеристики земельного участка	Значение характеристики
1	**2**	**3**
1.	Сведения об адресе земельного участка	–
1.1	Сведения об ином месте нахождения земельного участка, не являющегося объектом адресации, в структурированном виде	–
1.2	Дополнительные сведения о месте нахождения земельного участка	–
2.	Площадь земельного участка ±величина погрешности определения (вычисления) площади (Р ± ΔР), $м^2$	1500 кв.м ± 7.86 кв.м
3.	Формула, примененная для вычисления предельной погрешности определения площади земельного участка с подставленными значениями и итоговые (вычисленные) значения(ΔР), $м^2$	$\Delta P = 2 * Mt * \sqrt{P} * \sqrt{((1 + K^2) / (2 * K))} = 2 * 0.10 * \sqrt{1500} * \sqrt{((1 + 1.27^2)/(2 * 1.27))} = 7.86$
4.	Площадь земельного участка согласно сведениям Единого государственногореестра недвижимости ($Р_{кад}$), $м^2$	1500
5.	Оценка расхождения Р и $Р_{кад}$ ($Р - Р_{кад}$), $м^2$	0 кв.м
6.	Предельные минимальный и максимальный размеры земельного участка ($Р_{мин}$ и $Р_{макс}$), $м^2$	–
7.	Вид (виды) разрешенного использования	для индивидуального жилищного строительства
7.1	Дополнительные сведения об использовании земельного участка	–
8.	Кадастровый или иной государственный учетный номер (инвентарный) здания, сооружения, объекта незавершенного строительства, расположенного на земельном участке	–
9.	Сведения о земельных участках (землях общего пользования, территории общего пользования), посредством которых обеспечивается доступ	–
10.	Иные сведения	–

4. Пояснения к сведениям об уточняемом земельном участке с кадастровым номером:

47:23:0802001:488

1.	–

Сведения об уточняемых земельных участках

1. Сведения о характерных точках границ уточняемого земельного участка с кадастровым номером47:23:0802001:490

Система координат МСК 47 зона 2 **Зона №**–

Обозначени	Координаты, м	Метод	Формулы,	Описание

е характерных точек границ	содержатся в Едином государственном реестре недвижимости		определены в результате выполнения комплексных кадастровых работ		определения координат	примененные для расчета средней квадратической погрешности определения координат характерных точек границ (Mt), с подставленными в такие формулы значениями и итоговые (вычисленные) значения Mt, м	закрепления точки
	X	Y	X	Y			
1	2	3	4	5	6	7	8
3294	372400.86	2201176.21	372400.86	2201176.21	Метод спутниковых геодезических измерений (определений)	–	–
3295	372417.34	2201208.26	372417.34	2201208.26	Метод спутниковых геодезических измерений (определений)	–	–
3296	372388.48	2201226.01	372388.48	2201226.01	Метод спутниковых геодезических измерений (определений)	–	–
3297	372366.59	2201182.45	372366.59	2201182.45	Метод спутниковых геодезических измерений (определений)	–	–
3298	372382.58	2201175.07	372382.58	2201175.07	Метод спутниковых геодезических измерений (определений)	–	–
3294	372400.86	2201176.21	372400.86	2201176.21	Метод спутниковых геодезических измерений (определений)	–	–

2. Сведения о частях границ уточняемого земельного участка с кадастровым номером 47:23:0802001:490

Обозначение части границ		Горизонтальное проложение (S), м	Описание прохождения части границ	Сведения о согласовании местоположения границ (согласовано/спорное)
от т.	до т.			
1	2	3	4	5
3294	3295	36.04	–	–
3295	3296	33.88	–	–
3296	3297	48.75	–	–

3297	3298	17.61	–	–
3298	3294	18.32	–	–

3. Сведения о характеристиках уточняемого земельного участка с кадастровым номером 47:23:0802001:490

№ п/п	Наименование характеристики земельного участка	Значение характеристики
1	**2**	**3**
1.	Сведения об адресе земельного участка	–
1.1	Сведения об ином месте нахождения земельного участка, не являющегося объектом адресации, в структурированном виде	–
1.2	Дополнительные сведения о месте нахождения земельного участка	–
2.	Площадь земельного участка ±величина погрешности определения (вычисления) площади (Р ± ΔР), $м^2$	1500 кв.м ± 7.75 кв.м
3.	Формула, примененная для вычисления предельной погрешности определения площади земельного участка с подставленными значениями и итоговые (вычисленные) значения(ΔР), $м^2$	$\Delta P = 2 * Mt * \sqrt{P} * \sqrt{((1 + K^2) / (2 * K))} = 2 * 0.10 * \sqrt{1500} * \sqrt{((1 + 1.00^2)/(2 * 1.00))} = 7.75$
4.	Площадь земельного участка согласно сведениям Единого государственногореестра недвижимости ($Р_{кад}$), $м^2$	1500
5.	Оценка расхождения Р и $Р_{кад}$ (Р - $Р_{кад}$), $м^2$	0 кв.м
6.	Предельные минимальный и максимальный размеры земельного участка ($Р_{мин}$ и $Р_{макс}$), $м^2$	–
7.	Вид (виды) разрешенного использования	для индивидуального жилищного строительства
7.1	Дополнительные сведения об использовании земельного участка	–
8.	Кадастровый или иной государственный учетный номер (инвентарный) здания, сооружения, объекта незавершенного строительства, расположенного на земельном участке	–
9.	Сведения о земельных участках (землях общего пользования, территории общего пользования), посредством которых обеспечивается доступ	–
10.	Иные сведения	–

4. Пояснения к сведениям об уточняемом земельном участке с кадастровым номером:

47:23:0802001:490

1.	–

Сведения об уточняемых земельных участках

1. Сведения о характерных точках границ уточняемого земельного участка с кадастровым номером47:23:0802001:492

Система координат МСК 47 зона 2 **Зона №**–

Обозначени	Координаты, м	Метод	Формулы,	Описание

е характерных точек границ	содержатся в Едином государственном реестре недвижимости		определены в результате выполнения комплексных кадастровых работ		определения координат	примененные для расчета средней квадратической погрешности определения координат характерных точек границ (Mt), с подставленными в такие формулы значениями и итоговые (вычисленные) значения Mt, м	закрепления точки
	X	Y	X	Y			
1	2	3	4	5	6	7	8
3299	372474.28	2201137.38	372474.28	2201137.38	Метод спутниковых геодезических измерений (определений)	–	–
3300	372488.03	2201165.11	372488.03	2201165.11	Метод спутниковых геодезических измерений (определений)	–	–
3301	372452.07	2201187.96	372452.07	2201187.96	Метод спутниковых геодезических измерений (определений)	–	–
3302	372437.03	2201154.20	372437.03	2201154.20	Метод спутниковых геодезических измерений (определений)	–	–
3303	372467.79	2201135.49	372467.79	2201135.49	Метод спутниковых геодезических измерений (определений)	–	–
3299	372474.28	2201137.38	372474.28	2201137.38	Метод спутниковых геодезических измерений (определений)	–	–

2. Сведения о частях границ уточняемого земельного участка с кадастровым номером 47:23:0802001:492

Обозначение части границ		Горизонтальное проложение (S), м	Описание прохождения части границ	Сведения о согласовании местоположения границ (согласовано/спорное)
от т.	до т.			
1	2	3	4	5
3299	3300	30.95	–	–
3300	3301	42.61	–	–
3301	3302	36.96	–	–

3302	3303	36.00	–	–
3303	3299	6.76	–	–

3. Сведения о характеристиках уточняемого земельного участка с кадастровым номером 47:23:0802001:492

№ п/п	Наименование характеристики земельного участка	Значение характеристики
1	**2**	**3**
1.	Сведения об адресе земельного участка	–
1.1	Сведения об ином месте нахождения земельного участка, не являющегося объектом адресации, в структурированном виде	–
1.2	Дополнительные сведения о месте нахождения земельного участка	–
2.	Площадь земельного участка ±величина погрешности определения (вычисления) площади (Р ± ΔР), $м^2$	1501 кв.м ± 7.75 кв.м
3.	Формула, примененная для вычисления предельной погрешности определения площади земельного участка с подставленными значениями и итоговые (вычисленные) значения(ΔР), $м^2$	$\Delta P = 2 * Mt * \sqrt{P} * \sqrt{((1 + K^2) / (2 * K))} = 2 * 0.10 * \sqrt{1501} * \sqrt{((1 + 1.03^2)/(2 * 1.03))} = 7.75$
4.	Площадь земельного участка согласно сведениям Единого государственногореестра недвижимости ($Р_{кад}$), $м^2$	1500
5.	Оценка расхождения Р и $Р_{кад}$ (Р - $Р_{кад}$), $м^2$	1 кв.м
6.	Предельные минимальный и максимальный размеры земельного участка ($Р_{мин}$ и $Р_{макс}$), $м^2$	–
7.	Вид (виды) разрешенного использования	для индивидуального жилищного строительства
7.1	Дополнительные сведения об использовании земельного участка	–
8.	Кадастровый или иной государственный учетный номер (инвентарный) здания, сооружения, объекта незавершенного строительства, расположенного на земельном участке	–
9.	Сведения о земельных участках (землях общего пользования, территории общего пользования), посредством которых обеспечивается доступ	–
10.	Иные сведения	–

4. Пояснения к сведениям об уточняемом земельном участке с кадастровым номером:

47:23:0802001:492

1.	–

Сведения об уточняемых земельных участках

1. Сведения о характерных точках границ уточняемого земельного участка с кадастровым номером47:23:0802001:491

Система координат МСК 47 зона 2 **Зона №**–

Обозначени	Координаты, м	Метод	Формулы,	Описание

е характерных точек границ	содержатся в Едином государственном реестре недвижимости		определены в результате выполнения комплексных кадастровых работ		определения координат	примененные для расчета средней квадратической погрешности определения координат характерных точек границ (Mt), с подставленными в такие формулы значениями и итоговые (вычисленные) значения Mt, м	закрепления точки
	X	Y	X	Y			
1	2	3	4	5	6	7	8
3304	372437.03	2201154.20	372437.03	2201154.20	Метод спутниковых геодезических измерений (определений)	–	–
3305	372452.07	2201187.96	372452.07	2201187.96	Метод спутниковых геодезических измерений (определений)	–	–
3306	372417.34	2201208.26	372417.34	2201208.26	Метод спутниковых геодезических измерений (определений)	–	–
3307	372400.86	2201176.21	372400.86	2201176.21	Метод спутниковых геодезических измерений (определений)	–	–
3304	372437.03	2201154.20	372437.03	2201154.20	Метод спутниковых геодезических измерений (определений)	–	–

2. Сведения о частях границ уточняемого земельного участка с кадастровым номером 47:23:0802001:491

Обозначение части границ		Горизонтальное проложение (S), м	Описание прохождения части границ	Сведения о согласовании местоположения границ (согласовано/спорное)
от т.	до т.			
1	2	3	4	5
3304	3305	36.96	–	–
3305	3306	40.23	–	–
3306	3307	36.04	–	–
3307	3304	42.34	–	–

3. Сведения о характеристиках уточняемого земельного участка с кадастровым номером 47:23:0802001:491

№ п/п	Наименование характеристики земельного участка	Значение характеристики
1	2	3
1.	Сведения об адресе земельного участка	–
1.1	Сведения об ином месте нахождения земельного участка, не являющегося объектом адресации, в структурированном виде	–
1.2	Дополнительные сведения о месте нахождения земельного участка	–
2.	Площадь земельного участка ±величина погрешности определения (вычисления) площади (Р ± ΔР), $м^2$	1500 кв.м ± 7.75 кв.м
3.	Формула, примененная для вычисления предельной погрешности определения площади земельного участка с подставленными значениями и итоговые (вычисленные) значения(ΔР), $м^2$	$\Delta P = 2 * Mt * \sqrt{P} * \sqrt{((1 + K^2) / (2 * K))} = 2 * 0.10 * \sqrt{1500} * \sqrt{((1 + 1.06^2)/(2 * 1.06))} = 7.75$
4.	Площадь земельного участка согласно сведениям Единого государственногореестра недвижимости ($Р_{кад}$), $м^2$	1500
5.	Оценка расхождения Р и $Р_{кад}$ ($Р - Р_{кад}$), $м^2$	0 кв.м
6.	Предельные минимальный и максимальный размеры земельного участка ($Р_{мин}$ и $Р_{макс}$), $м^2$	–
7.	Вид (виды) разрешенного использования	для индивидуального жилищного строительства
7.1	Дополнительные сведения об использовании земельного участка	–
8.	Кадастровый или иной государственный учетный номер (инвентарный) здания, сооружения, объекта незавершенного строительства, расположенного на земельном участке	–
9.	Сведения о земельных участках (землях общего пользования, территории общего пользования), посредством которых обеспечивается доступ	–
10.	Иные сведения	–

4. Пояснения к сведениям об уточняемом земельном участке с кадастровым номером:
47:23:0802001:491

1.	–

Сведения об уточняемых земельных участках

1. Сведения о характерных точках границ уточняемого земельного участка с кадастровым номером 47:23:0802001:494

Система координат МСК 47 зона 2 **Зона №**–

Обозначени	Координаты, м	Метод	Формулы,	Описание

е характерных точек границ	содержатся в Едином государственном реестре недвижимости		определены в результате выполнения комплексных кадастровых работ		определения координат	примененные для расчета средней квадратической погрешности определения координат характерных точек границ (Mt), с подставленными в такие формулы значениями и итоговые (вычисленные) значения Mt, м	закрепления точки
	X	Y	X	Y			
1	2	3	4	5	6	7	8
3308	371901.86	2200915.57	371901.86	2200915.57	Метод спутниковых геодезических измерений (определений)	–	–
3309	371891.29	2200926.14	371891.29	2200926.14	Метод спутниковых геодезических измерений (определений)	–	–
3310	371872.57	2200934.83	371872.57	2200934.83	Метод спутниковых геодезических измерений (определений)	–	–
3311	371871.85	2200942.13	371871.85	2200942.13	Метод спутниковых геодезических измерений (определений)	–	–
3312	371857.69	2200941.72	371857.69	2200941.72	Метод спутниковых геодезических измерений (определений)	–	–
3313	371846.77	2200946.51	371846.77	2200946.51	Метод спутниковых геодезических измерений (определений)	–	–
3314	371844.49	2200942.31	371844.49	2200942.31	Метод спутниковых геодезических измерений (определений)	–	–
3315	371825.16	2200953.13	371825.16	2200953.13	Метод спутниковых геодезических измерений (определений)	–	–
3316	371817.36	2200938.46	371817.36	2200938.46	Метод спутниковых геодезических	–	–

					измерений (определений)		
3317	371891.26	2200899.79	371891.26	2200899.79	Метод спутниковых геодезических измерений (определений)	–	–
3318	371893.90	2200874.42	371893.90	2200874.42	Метод спутниковых геодезических измерений (определений)	–	–
3308	371901.86	2200915.57	371901.86	2200915.57	Метод спутниковых геодезических измерений (определений)	–	–

2. Сведения о частях границ уточняемого земельного участка с кадастровым номером 47:23:0802001:494

Обозначение части границ		**Горизонтальное проложение (S), м**	**Описание прохождения части границ**	**Сведения о согласовании местоположения границ (согласовано/спорное)**
от т.	**до т.**			
1	**2**	**3**	**4**	**5**
3308	3309	14.95	–	–
3309	3310	20.64	–	–
3310	3311	7.34	–	–
3311	3312	14.17	–	–
3312	3313	11.92	–	–
3313	3314	4.78	–	–
3314	3315	22.15	–	–
3315	3316	16.61	–	–
3316	3317	83.41	–	–
3317	3318	25.51	–	–
3318	3308	41.91	–	–

3. Сведения о характеристиках уточняемого земельного участка с кадастровым номером 47:23:0802001:494

№ п/п	**Наименование характеристики земельного участка**	**Значение характеристики**
1	**2**	**3**
1.	Сведения об адресе земельного участка	–
1.1	Сведения об ином месте нахождения земельного участка, не являющегося объектом адресации, в структурированном виде	–
1.2	Дополнительные сведения о месте нахождения земельного участка	–

2.	Площадь земельного участка ±величина погрешности определения (вычисления) площади (P ± ΔP), м^2	1936 кв.м ± 8.81 кв.м
3.	Формула, примененная для вычисления предельной погрешности определения площади земельного участка с подставленными значениями и итоговые (вычисленные) значения(ΔP), м^2	$\Delta P = 2 * Mt * \sqrt{P} * \sqrt{((1 + K^2) / (2 * K))} = 2 * 0.10 * \sqrt{1936} * \sqrt{((1 + 1.07^2)/(2 * 1.07))} = 8.81$
4.	Площадь земельного участка согласно сведениям Единого государственногореестра недвижимости ($P_{кад}$), м^2	1936
5.	Оценка расхождения P и $P_{кад}$ (P - $P_{кад}$), м^2	0 кв.м
6.	Предельные минимальный и максимальный размеры земельного участка ($P_{мин}$ и $P_{макс}$), м^2	–
7.	Вид (виды) разрешенного использования	для индивидуального жилищного строительства
7.1	Дополнительные сведения об использовании земельного участка	–
8.	Кадастровый или иной государственный учетный номер (инвентарный) здания, сооружения, объекта незавершенного строительства, расположенного на земельном участке	–
9.	Сведения о земельных участках (землях общего пользования, территории общего пользования), посредством которых обеспечивается доступ	–
10.	Иные сведения	–

4. Пояснения к сведениям об уточняемом земельном участке с кадастровым номером:

47:23:0802001:494

1.	–

Сведения об уточняемых земельных участках

1. Сведения о характерных точках границ уточняемого земельного участка с кадастровым номером47:23:0802001:495

Система координат МСК 47 зона 2 **Зона №**–

Обозначение характерных точек границ	Координаты, м				Метод определения координат	Формулы, примененные для расчета средней квадратической погрешности определения координат характерных точек границ (Mt), с подставленными в такие формулы значениями и итоговые (вычисленные) значения Mt, м	Описание закрепления точки
	содержатся в Едином государственном реестре недвижимости		определены в результате выполнения комплексных кадастровых работ				
	X	Y	X	Y			
1	2	3	4	5	6	7	8
3319	371942.05	2200825.22	371942.05	2200825.22	Метод спутниковых геодезических	–	–

					измерений (определений)		
3320	371923.17	2200833.65	371923.17	2200833.65	Метод спутниковых геодезических измерений (определений)	–	–
3321	371907.08	2200864.15	371907.08	2200864.15	Метод спутниковых геодезических измерений (определений)	–	–
3322	371892.31	2200871.01	371892.31	2200871.01	Метод спутниковых геодезических измерений (определений)	–	–
3323	371875.87	2200835.54	371875.87	2200835.54	Метод спутниковых геодезических измерений (определений)	–	–
3324	371859.76	2200804.86	371859.76	2200804.86	Метод спутниковых геодезических измерений (определений)	–	–
3325	371872.71	2200797.45	371872.71	2200797.45	Метод спутниковых геодезических измерений (определений)	–	–
3326	371880.00	2200810.18	371880.00	2200810.18	Метод спутниковых геодезических измерений (определений)	–	–
3327	371887.10	2200806.10	371887.10	2200806.10	Метод спутниковых геодезических измерений (определений)	–	–
3328	371879.78	2200793.37	371879.78	2200793.37	Метод спутниковых геодезических измерений (определений)	–	–
3329	371912.38	2200774.65	371912.38	2200774.65	Метод спутниковых геодезических измерений (определений)	–	–
3330	371937.32	2200814.65	371937.32	2200814.65	Метод спутниковых геодезических измерений	–	–

					(определений)		
3319	371942.05	2200825.22	371942.05	2200825.22	Метод спутниковых геодезических измерений (определений)	–	–

2. Сведения о частях границ уточняемого земельного участка с кадастровым номером 47:23:0802001:495

Обозначение части границ		Горизонтальное проложение (S), м	Описание прохождения части границ	Сведения о согласовании местоположения границ (согласовано/спорное)
от т.	до т.			
1	2	3	4	5
3319	3320	20.68	–	–
3320	3321	34.48	–	–
3321	3322	16.29	–	–
3322	3323	39.09	–	–
3323	3324	34.65	–	–
3324	3325	14.92	–	–
3325	3326	14.67	–	–
3326	3327	8.19	–	–
3327	3328	14.68	–	–
3328	3329	37.59	–	–
3329	3330	47.14	–	–
3330	3319	11.58	–	–

3. Сведения о характеристиках уточняемого земельного участка с кадастровым номером 47:23:0802001:495

№ п/п	Наименование характеристики земельного участка	Значение характеристики
1	2	3
1.	Сведения об адресе земельного участка	–
1.1	Сведения об ином месте нахождения земельного участка, не являющегося объектом адресации, в структурированном виде	–
1.2	Дополнительные сведения о месте нахождения земельного участка	–
2.	Площадь земельного участка ±величина погрешности определения (вычисления) площади (Р ± ΔР), $м^2$	4000 кв.м ± 12.73 кв.м
3.	Формула, примененная для вычисления предельной погрешности определения площади земельного участка с подставленными значениями и итоговые (вычисленные) значения(ΔР), $м^2$	$\Delta P = 2 * Mt * \sqrt{P} * \sqrt{((1 + K^2) / (2 * K))} = 2 * 0.10 * \sqrt{4000} * \sqrt{((1 + 1.17^2)/(2 * 1.17))} = 12.73$
4.	Площадь земельного участка согласно сведениям Единого государственногореестра недвижимости ($P_{кад}$), $м^2$	4000

5.	Оценка расхождения Р и $Р_{кад}$ (Р - $Р_{кад}$), $м^2$	0 кв.м
6.	Предельные минимальный и максимальный размеры земельного участка ($Р_{мин}$ и $Р_{макс}$), $м^2$	–
7.	Вид (виды) разрешенного использования	для производства автомобильных прицепов
7.1	Дополнительные сведения об использовании земельного участка	–
8.	Кадастровый или иной государственный учетный номер (инвентарный) здания, сооружения, объекта незавершенного строительства, расположенного на земельном участке	–
9.	Сведения о земельных участках (землях общего пользования, территории общего пользования), посредством которых обеспечивается доступ	–
10.	Иные сведения	–

4. Пояснения к сведениям об уточняемом земельном участке с кадастровым номером:

47:23:0802001:495

1.	–

Сведения об уточняемых земельных участках

1. Сведения о характерных точках границ уточняемого земельного участка с кадастровым номером 47:23:0802001:496

Система координат МСК 47 зона 2 **Зона №** –

Обозначение характерных точек границ	Координаты, м				Метод определения координат	Формулы, примененные для расчета средней квадратической погрешности определения координат характерных точек границ (Mt), с подставленными в такие формулы значениями и итоговые (вычисленные) значения Mt, м	Описание закрепления точки
	содержатся в Едином государственном реестре недвижимости		определены в результате выполнения комплексных кадастровых работ				
	X	Y	X	Y			
1	2	3	4	5	6	7	8
3331	371887.10	2200806.10	371887.10	2200806.10	Метод спутниковых геодезических измерений (определений)	–	–
3332	371880.00	2200810.18	371880.00	2200810.18	Метод спутниковых геодезических измерений (определений)	–	–
3333	371872.71	2200797.45	371872.71	2200797.45	Метод спутниковых	–	–

					геодезических измерений (определений)		
3334	371879.78	2200793.37	371879.78	2200793.37	Метод спутниковых геодезических измерений (определений)	–	–
3331	371887.10	2200806.10	371887.10	2200806.10	Метод спутниковых геодезических измерений (определений)	–	–

2. Сведения о частях границ уточняемого земельного участка с кадастровым номером 47:23:0802001:496

Обозначение части границ		**Горизонтальное проложение (S), м**	**Описание прохождения части границ**	**Сведения о согласовании местоположения границ (согласовано/спорное)**
от т.	**до т.**			
1	**2**	**3**	**4**	**5**
3331	3332	8.19	–	–
3332	3333	14.67	–	–
3333	3334	8.16	–	–
3334	3331	14.68	–	–

3. Сведения о характеристиках уточняемого земельного участка с кадастровым номером 47:23:0802001:496

№ п/п	**Наименование характеристики земельного участка**	**Значение характеристики**
1	**2**	**3**
1.	Сведения об адресе земельного участка	–
1.1	Сведения об ином месте нахождения земельного участка, не являющегося объектом адресации, в структурированном виде	–
1.2	Дополнительные сведения о месте нахождения земельного участка	–
2.	Площадь земельного участка ±величина погрешности определения (вычисления) площади (Р ± ΔР), $м^2$	120 кв.м ± 2.20 кв.м
3.	Формула, примененная для вычисления предельной погрешности определения площади земельного участка с подставленными значениями и итоговые (вычисленные) значения(ΔР), $м^2$	$\Delta P = 2 * Mt * \sqrt{P} * \sqrt{((1 + K^2) / (2 * K))} = 2 * 0.10 * \sqrt{120} * \sqrt{((1 + 1.17^2)/(2 * 1.17))} = 2.20$
4.	Площадь земельного участка согласно сведениям Единого государственногореестра недвижимости ($Р_{кад}$), $м^2$	120
5.	Оценка расхождения Р и $Р_{кад}$ (Р - $Р_{кад}$), $м^2$	0 кв.м
6.	Предельные минимальный и максимальный размеры земельного участка ($Р_{мин}$ и $Р_{макс}$), $м^2$	–
7.	Вид (виды) разрешенного использования	для размещения и эксплуатации трансформаторной подстанции

7.1	Дополнительные сведения об использовании земельного участка	–
8.	Кадастровый или иной государственный учетный номер (инвентарный) здания, сооружения, объекта незавершенного строительства, расположенного на земельном участке	–
9.	Сведения о земельных участках (землях общего пользования, территории общего пользования), посредством которых обеспечивается доступ	–
10.	Иные сведения	–

4. Пояснения к сведениям об уточняемом земельном участке с кадастровым номером:

47:23:0802001:496

1.	–

Сведения об уточняемых земельных участках

1. Сведения о характерных точках границ уточняемого земельного участка с кадастровым номером47:23:0802001:1039

Система координат МСК 47 зона 2 **Зона №**–

Обозначение характерных точек границ	Координаты, м				Метод определения координат	Формулы, примененные для расчета средней квадратической погрешности определения координат характерных точек границ (Mt), с подставленными в такие формулы значениями и итоговые (вычисленные) значения Mt, м	Описание закрепления точки
	содержатся в Едином государственном реестре недвижимости		определены в результате выполнения комплексных кадастровых работ				
	X	Y	X	Y			
1	2	3	4	5	6	7	8
3335	372488.52	2200644.46	372488.52	2200644.46	Метод спутниковых геодезических измерений (определений)	–	–
3336	372463.12	2200674.32	372463.12	2200674.32	Метод спутниковых геодезических измерений (определений)	–	–
3337	372432.68	2200648.96	372432.68	2200648.96	Метод спутниковых геодезических измерений (определений)	–	–
3338	372459.24	2200617.31	372459.24	2200617.31	Метод спутниковых геодезических измерений	–	–

					(определений)		
3335	372488.52	2200644.46	372488.52	2200644.46	Метод спутниковых геодезических измерений (определений)	–	–

2. Сведения о частях границ уточняемого земельного участка с кадастровым номером 47:23:0802001:1039

Обозначение части границ		Горизонтальное проложение (S), м	Описание прохождения части границ	Сведения о согласовании местоположения границ (согласовано/спорное)
от т.	до т.			
1	2	3	4	5
3335	3336	39.20	–	–
3336	3337	39.62	–	–
3337	3338	41.32	–	–
3338	3335	39.93	–	–

3. Сведения о характеристиках уточняемого земельного участка с кадастровым номером 47:23:0802001:1039

№ п/п	Наименование характеристики земельного участка	Значение характеристики
1	2	3
1.	Сведения об адресе земельного участка	–
1.1	Сведения об ином месте нахождения земельного участка, не являющегося объектом адресации, в структурированном виде	–
1.2	Дополнительные сведения о месте нахождения земельного участка	–
2.	Площадь земельного участка ±величина погрешности определения (вычисления) площади ($P \pm \Delta P$), м^2	1600 кв.м ± 8.00 кв.м
3.	Формула, примененная для вычисления предельной погрешности определения площади земельного участка с подставленными значениями и итоговые (вычисленные) значения(ΔP), м^2	$\Delta P = 2 * Mt * \sqrt{P} * \sqrt{((1 + K^2) / (2 * K))} = 2 * 0.10 * \sqrt{1600} * \sqrt{((1 + 1.02^2)/(2 * 1.02))} = 8.00$
4.	Площадь земельного участка согласно сведениям Единого государственногореестра недвижимости ($P_{кад}$), м^2	1600
5.	Оценка расхождения P и $P_{кад}$ ($P - P_{кад}$), м^2	0 кв.м
6.	Предельные минимальный и максимальный размеры земельного участка ($P_{мин}$ и $P_{макс}$), м^2	–
7.	Вид (виды) разрешенного использования	для эксплуатации артезианской скважины № 18284
7.1	Дополнительные сведения об использовании земельного участка	–
8.	Кадастровый или иной государственный учетный номер (инвентарный) здания, сооружения, объекта незавершенного строительства, расположенного на земельном участке	–
9.	Сведения о земельных участках (землях общего пользования,	–

	территории общего пользования), посредством которых обеспечивается доступ	
10.	Иные сведения	–

4. Пояснения к сведениям об уточняемом земельном участке с кадастровым номером:

47:23:0802001:1039

1.	–

Сведения об уточняемых земельных участках

1. Сведения о характерных точках границ уточняемого земельного участка с кадастровым номером 47:23:0802001:1063

Система координат МСК 47 зона 2 **Зона №** –

Обозначение характерных точек границ	Координаты, м				Метод определения координат	Формулы, примененные для расчета средней квадратической погрешности определения координат характерных точек границ (Mt), с подставленными в такие формулы значениями и итоговые (вычисленные) значения Mt, м	Описание закрепления точки
	содержатся в Едином государственном реестре недвижимости		определены в результате выполнения комплексных кадастровых работ				
	X	Y	X	Y			
1	2	3	4	5	6	7	8
н 3	372022.51	2200905.76	372022.51	2200905.76	Метод спутниковых геодезических измерений (определений)	–	–
п 23	371937.00	2200976.82	371937.00	2200976.82	Метод спутниковых геодезических измерений (определений)	–	–
п 24	371924.96	2200955.63	371924.96	2200955.63	Метод спутниковых геодезических измерений (определений)	–	–
п 25	371919.46	2200958.62	371919.46	2200958.62	Метод спутниковых геодезических измерений (определений)	–	–
п 26	371883.93	2200962.80	371883.93	2200962.80	Метод спутниковых геодезических измерений (определений)	–	–

п 27	371881.23	2200958.27	371881.23	2200958.27	Метод спутниковых геодезических измерений (определений)	–	–
п 28	371871.85	2200942.13	371871.85	2200942.13	Метод спутниковых геодезических измерений (определений)	–	–
п 29	371872.57	2200934.83	371872.57	2200934.83	Метод спутниковых геодезических измерений (определений)	–	–
п 30	371891.29	2200926.14	371891.29	2200926.14	Метод спутниковых геодезических измерений (определений)	–	–
п 31	371901.86	2200915.57	371901.86	2200915.57	Метод спутниковых геодезических измерений (определений)	–	–
п 32	371893.90	2200874.42	371893.90	2200874.42	Метод спутниковых геодезических измерений (определений)	–	–
п 33	371892.31	2200871.01	371892.31	2200871.01	Метод спутниковых геодезических измерений (определений)	–	–
п 34	371907.08	2200864.15	371907.08	2200864.15	Метод спутниковых геодезических измерений (определений)	–	–
п 35	371923.17	2200833.65	371923.17	2200833.65	Метод спутниковых геодезических измерений (определений)	–	–
п 36	371942.05	2200825.22	371942.05	2200825.22	Метод спутниковых геодезических измерений (определений)	–	–
п 37	371937.32	2200814.65	371937.32	2200814.65	Метод спутниковых геодезических измерений (определений)	–	–

п 38	371968.48	2200796.62	371968.48	2200796.62	Метод спутниковых геодезических измерений (определений)	–	–
п 39	371962.44	2200788.99	371962.44	2200788.99	Метод спутниковых геодезических измерений (определений)	–	–
п 40	371984.46	2200772.14	371984.46	2200772.14	Метод спутниковых геодезических измерений (определений)	–	–
п 9	371997.02	2200783.96	371997.02	2200783.96	Метод спутниковых геодезических измерений (определений)	–	–
н 8	371992.59	2200788.80	371992.59	2200788.80	Метод спутниковых геодезических измерений (определений)	–	–
н 7	372007.02	2200823.03	372007.02	2200823.03	Метод спутниковых геодезических измерений (определений)	–	–
н 6	372019.23	2200817.87	372019.23	2200817.87	Метод спутниковых геодезических измерений (определений)	–	–
н 5	372030.14	2200831.88	372030.14	2200831.88	Метод спутниковых геодезических измерений (определений)	–	–
н 4	372014.57	2200845.08	372014.57	2200845.08	Метод спутниковых геодезических измерений (определений)	–	–
н 3	372022.51	2200905.76	372022.51	2200905.76	Метод спутниковых геодезических измерений (определений)	–	–

2. Сведения о частях границ уточняемого земельного участка с кадастровым номером 47:23:0802001:1063

Обозначение части границ		**Горизонтальное проложение (S), м**	**Описание прохождения части границ**	**Сведения о согласовании местоположения границ (согласовано/спорное)**
от т.	**до т.**			

1	2	3	4	5
н 3	п 23	111.18	–	–
п 23	п 24	24.37	–	–
п 24	п 25	6.26	–	–
п 25	п 26	35.78	–	–
п 26	п 27	5.27	–	–
п 27	п 28	18.67	–	–
п 28	п 29	7.34	–	–
п 29	п 30	20.64	–	–
п 30	п 31	14.95	–	–
п 31	п 32	41.91	–	–
п 32	п 33	3.76	–	–
п 33	п 34	16.29	–	–
п 34	п 35	34.48	–	–
п 35	п 36	20.68	–	–
п 36	п 37	11.58	–	–
п 37	п 38	36.00	–	–
п 38	п 39	9.73	–	–
п 39	п 40	27.73	–	–
п 40	п 9	17.25	–	–
п 9	н 8	6.56	–	–
н 8	н 7	37.15	–	–
н 7	н 6	13.26	–	–
н 6	н 5	17.76	–	–
н 5	н 4	20.41	–	–
н 4	н 3	61.20	–	–

3. Сведения о характеристиках уточняемого земельного участка с кадастровым номером 47:23:0802001:1063

№ п/п	Наименование характеристики земельного участка	Значение характеристики
1	2	3
1.	Сведения об адресе земельного участка	–
1.1	Сведения об ином месте нахождения земельного участка, не являющегося объектом адресации, в структурированном виде	–

1.2	Дополнительные сведения о месте нахождения земельного участка	–
2.	Площадь земельного участка ±величина погрешности определения (вычисления) площади (Р ± ΔР), $м^2$	17123 кв.м ± 26.59 кв.м
3.	Формула, примененная для вычисления предельной погрешности определения площади земельного участка с подставленными значениями и итоговые (вычисленные) значения(ΔР), $м^2$	$\Delta P = 2 * Mt * \sqrt{P} * \sqrt{((1 + K^2) / (2 * K))} = 2 * 0.10 * \sqrt{17123} * \sqrt{((1 + 1.29^2)/(2 * 1.29))} = 26.59$
4.	Площадь земельного участка согласно сведениям Единого государственногореестра недвижимости ($Р_{кад}$), $м^2$	17122
5.	Оценка расхождения Р и $Р_{кад}$ ($Р - Р_{кад}$), $м^2$	1 кв.м
6.	Предельные минимальный и максимальный размеры земельного участка ($Р_{мин}$ и $Р_{макс}$), $м^2$	–
7.	Вид (виды) разрешенного использования	Для размещения производства мебельной фабрики
7.1	Дополнительные сведения об использовании земельного участка	–
8.	Кадастровый или иной государственный учетный номер (инвентарный) здания, сооружения, объекта незавершенного строительства, расположенного на земельном участке	–
9.	Сведения о земельных участках (землях общего пользования, территории общего пользования), посредством которых обеспечивается доступ	–
10.	Иные сведения	–

4. Пояснения к сведениям об уточняемом земельном участке с кадастровым номером:

47:23:0802001:1063

1.	–

Сведения об уточняемых земельных участках

1. Сведения о характерных точках границ уточняемого земельного участка с кадастровым номером 47:23:0802001:1110

Система координат МСК 47 зона 2 **Зона №** –

Обозначение характерных точек границ	Координаты, м				Метод определения координат	Формулы, примененные для расчета средней квадратической погрешности определения координат характерных точек границ (Mt), с подставленными в такие формулы значениями и итоговые (вычисленные) значения Mt, м	Описание закрепления точки
	содержатся в Едином государственном реестре недвижимости		определены в результате выполнения комплексных кадастровых работ				
	X	Y	X	Y			
1	2	3	4	5	6	7	8

2	372048.53	2200758.83	372048.53	2200758.83	Метод спутниковых геодезических измерений (определений)	–	–
5	372063.77	2200774.41	372063.77	2200774.41	Метод спутниковых геодезических измерений (определений)	–	–
6	372026.12	2200811.27	372026.12	2200811.27	Метод спутниковых геодезических измерений (определений)	–	–
3	372012.22	2200796.87	372012.22	2200796.87	Метод спутниковых геодезических измерений (определений)	–	–
2	372048.53	2200758.83	372048.53	2200758.83	Метод спутниковых геодезических измерений (определений)	–	–

2. Сведения о частях границ уточняемого земельного участка с кадастровым номером 47:23:0802001:1110

Обозначение части границ		**Горизонтальное проложение (S), м**	**Описание прохождения части границ**	**Сведения о согласовании местоположения границ (согласовано/спорное)**
от т.	**до т.**			
1	**2**	**3**	**4**	**5**
2	5	21.79	–	–
5	6	52.69	–	–
6	3	20.01	–	–
3	2	52.59	–	–

3. Сведения о характеристиках уточняемого земельного участка с кадастровым номером 47:23:0802001:1110

№ п/п	**Наименование характеристики земельного участка**	**Значение характеристики**
1	**2**	**3**
1.	Сведения об адресе земельного участка	–
1.1	Сведения об ином месте нахождения земельного участка, не являющегося объектом адресации, в структурированном виде	–
1.2	Дополнительные сведения о месте нахождения земельного участка	–
2.	Площадь земельного участка ±величина погрешности определения (вычисления) площади (Р ± ΔР), $м^2$	1100 кв.м ± 6.63 кв.м
3.	Формула, примененная для вычисления предельной погрешности определения площади земельного участка с подставленными	$\Delta P = 2 * Mt * \sqrt{P} * \sqrt{((1 + K^2) / (2 * K))} = 2 *$

	значениями и итоговые (вычисленные) значения(ΔР), м^2	0.10 * √1100 * √((1 + 1.02²)/(2 * 1.02)) = 6.63
4.	Площадь земельного участка согласно сведениям Единого государственногореестра недвижимости ($Р_{кад}$), м^2	1100
5.	Оценка расхождения Р и $Р_{кад}$ (Р - $Р_{кад}$), м^2	0 кв.м
6.	Предельные минимальный и максимальный размеры земельного участка ($Р_{мин}$ и $Р_{макс}$), м^2	–
7.	Вид (виды) разрешенного использования	для индивидуального жилищного строительства
7.1	Дополнительные сведения об использовании земельного участка	–
8.	Кадастровый или иной государственный учетный номер (инвентарный) здания, сооружения, объекта незавершенного строительства, расположенного на земельном участке	–
9.	Сведения о земельных участках (землях общего пользования, территории общего пользования), посредством которых обеспечивается доступ	–
10.	Иные сведения	–

4. Пояснения к сведениям об уточняемом земельном участке с кадастровым номером:

47:23:0802001:1110

1.	–

Сведения об уточняемых земельных участках

1. Сведения о характерных точках границ уточняемого земельного участка с кадастровым номером47:23:0802001:1113

Система координат МСК 47 зона 2 **Зона №**–

Обозначение характерных точек границ	Координаты, м				Метод определения координат	Формулы, примененные для расчета средней квадратической погрешности определения координат характерных точек границ (Mt), с подставленными в такие формулы значениями и итоговые (вычисленные) значения Mt, м	Описание закрепления точки
	содержатся в Едином государственном реестре недвижимости		определены в результате выполнения комплексных кадастровых работ				
	X	Y	X	Y			
1	2	3	4	5	6	7	8
7	372078.94	2200789.92	372078.94	2200789.92	Метод спутниковых геодезических измерений (определений)	–	–
9	372094.05	2200805.34	372094.05	2200805.34	Метод спутниковых геодезических	–	–

					измерений (определений)		
10	372053.92	2200840.04	372053.92	2200840.04	Метод спутниковых геодезических измерений (определений)	–	–
8	372040.03	2200825.66	372040.03	2200825.66	Метод спутниковых геодезических измерений (определений)	–	–
7	372078.94	2200789.92	372078.94	2200789.92	Метод спутниковых геодезических измерений (определений)	–	–

2. Сведения о частях границ уточняемого земельного участка с кадастровым номером 47:23:0802001:1113

Обозначение части границ		**Горизонтальное проложение (S), м**	**Описание прохождения части границ**	**Сведения о согласовании местоположения границ (согласовано/спорное)**
от т.	**до т.**			
1	**2**	**3**	**4**	**5**
7	9	21.59	–	–
9	10	53.05	–	–
10	8	19.99	–	–
8	7	52.83	–	–

3. Сведения о характеристиках уточняемого земельного участка с кадастровым номером 47:23:0802001:1113

№ п/п	**Наименование характеристики земельного участка**	**Значение характеристики**
1	**2**	**3**
1.	Сведения об адресе земельного участка	–
1.1	Сведения об ином месте нахождения земельного участка, не являющегося объектом адресации, в структурированном виде	–
1.2	Дополнительные сведения о месте нахождения земельного участка	–
2.	Площадь земельного участка ±величина погрешности определения (вычисления) площади (Р ± ΔР), $м^2$	1100 кв.м ± 6.64 кв.м
3.	Формула, примененная для вычисления предельной погрешности определения площади земельного участка с подставленными значениями и итоговые (вычисленные) значения(ΔР), $м^2$	$\Delta P = 2 * Mt * \sqrt{P} * \sqrt{((1 + K^2) / (2 * K))} = 2 * 0.10 * \sqrt{1100} * \sqrt{((1 + 1.08^2)/(2 * 1.08))} = 6.64$
4.	Площадь земельного участка согласно сведениям Единого государственногореестра недвижимости ($Р_{кад}$), $м^2$	1100
5.	Оценка расхождения Р и $Р_{кад}$ (Р - $Р_{кад}$), $м^2$	0 кв.м
6.	Предельные минимальный и максимальный размеры земельного участка ($Р_{мин}$ и $Р_{макс}$), $м^2$	–

7.	Вид (виды) разрешенного использования	для индивидуального жилищного строительства
7.1	Дополнительные сведения об использовании земельного участка	–
8.	Кадастровый или иной государственный учетный номер (инвентарный) здания, сооружения, объекта незавершенного строительства, расположенного на земельном участке	–
9.	Сведения о земельных участках (землях общего пользования, территории общего пользования), посредством которых обеспечивается доступ	–
10.	Иные сведения	–

4. Пояснения к сведениям об уточняемом земельном участке с кадастровым номером:
47:23:0802001:1113

1.	–

Сведения об уточняемых земельных участках

1. Сведения о характерных точках границ уточняемого земельного участка с кадастровым номером47:23:0802001:1116

Система координат МСК 47 зона 2 **Зона №**–

Обозначение характерных точек границ	Координаты, м				Метод определения координат	Формулы, примененные для расчета средней квадратической погрешности определения координат характерных точек границ (Mt), с подставленными в такие формулы значениями и итоговые (вычисленные) значения Mt, м	Описание закрепления точки
	содержатся в Едином государственном реестре недвижимости		определены в результате выполнения комплексных кадастровых работ				
	X	Y	X	Y			
1	2	3	4	5	6	7	8
9	372094.05	2200805.34	372094.05	2200805.34	Метод спутниковых геодезических измерений (определений)	–	–
11	372098.27	2200809.66	372098.27	2200809.66	Метод спутниковых геодезических измерений (определений)	–	–
14	372064.84	2200838.54	372064.84	2200838.54	Метод спутниковых геодезических измерений (определений)	–	–

17	372034.47	2200864.79	372034.47	2200864.79	Метод спутниковых геодезических измерений (определений)	–	–
19	372032.84	2200858.25	372032.84	2200858.25	Метод спутниковых геодезических измерений (определений)	–	–
10	372053.92	2200840.04	372053.92	2200840.04	Метод спутниковых геодезических измерений (определений)	–	–
9	372094.05	2200805.34	372094.05	2200805.34	Метод спутниковых геодезических измерений (определений)	–	–

2. Сведения о частях границ уточняемого земельного участка с кадастровым номером 47:23:0802001:1116

Обозначение части границ		**Горизонтальное проложение (S), м**	**Описание прохождения части границ**	**Сведения о согласовании местоположения границ (согласовано/спорное)**
от т.	**до т.**			
1	**2**	**3**	**4**	**5**
9	11	6.04	–	–
11	14	44.18	–	–
14	17	40.14	–	–
17	19	6.74	–	–
19	10	27.86	–	–
10	9	53.05	–	–

3. Сведения о характеристиках уточняемого земельного участка с кадастровым номером 47:23:0802001:1116

№ п/п	**Наименование характеристики земельного участка**	**Значение характеристики**
1	**2**	**3**
1.	Сведения об адресе земельного участка	–
1.1	Сведения об ином месте нахождения земельного участка, не являющегося объектом адресации, в структурированном виде	–
1.2	Дополнительные сведения о месте нахождения земельного участка	–
2.	Площадь земельного участка ±величина погрешности определения (вычисления) площади (P ± ΔP), м^2	497 кв.м ± 4.47 кв.м
3.	Формула, примененная для вычисления предельной погрешности определения площади земельного участка с подставленными значениями и итоговые (вычисленные) значения(ΔP), м^2	$\Delta P = 2 * Mt * \sqrt{P} * \sqrt{((1 + K^2) / (2 * K))} = 2 * 0.10 * \sqrt{497} * \sqrt{((1 + 1.10^2)/(2 * 1.10))} = 4.47$

4.	Площадь земельного участка согласно сведениям Единого государственногореестра недвижимости ($P_{кад}$), м^2	497
5.	Оценка расхождения Р и $P_{кад}$ (Р - $P_{кад}$), м^2	0 кв.м
6.	Предельные минимальный и максимальный размеры земельного участка ($P_{мин}$ и $P_{макс}$), м^2	–
7.	Вид (виды) разрешенного использования	для индивидуального жилищного строительства
7.1	Дополнительные сведения об использовании земельного участка	–
8.	Кадастровый или иной государственный учетный номер (инвентарный) здания, сооружения, объекта незавершенного строительства, расположенного на земельном участке	–
9.	Сведения о земельных участках (землях общего пользования, территории общего пользования), посредством которых обеспечивается доступ	–
10.	Иные сведения	–

4. Пояснения к сведениям об уточняемом земельном участке с кадастровым номером:

47:23:0802001:1116

1.	–

Сведения об уточняемых земельных участках

1. Сведения о характерных точках границ уточняемого земельного участка с кадастровым номером 47:23:0802001:1117

Система координат МСК 47 зона 2 **Зона №** –

Обозначение характерных точек границ	Координаты, м				Метод определения координат	Формулы, примененные для расчета средней квадратической погрешности определения координат характерных точек границ (Mt), с подставленными в такие формулы значениями и итоговые (вычисленные) значения Mt, м	Описание закрепления точки
	содержатся в Едином государственном реестре недвижимости		определены в результате выполнения комплексных кадастровых работ				
	X	Y	X	Y			
1	2	3	4	5	6	7	8
18	372018.77	2200841.52	372018.77	2200841.52	Метод спутниковых геодезических измерений (определений)	–	–
19	372032.84	2200858.25	372032.84	2200858.25	Метод спутниковых геодезических измерений	–	–

					(определений)		
17	372034.47	2200864.79	372034.47	2200864.79	Метод спутниковых геодезических измерений (определений)	–	–
16	372040.89	2200890.49	372040.89	2200890.49	Метод спутниковых геодезических измерений (определений)	–	–
20	372022.51	2200905.76	372022.51	2200905.76	Метод спутниковых геодезических измерений (определений)	–	–
21	372014.57	2200845.08	372014.57	2200845.08	Метод спутниковых геодезических измерений (определений)	–	–
18	372018.77	2200841.52	372018.77	2200841.52	Метод спутниковых геодезических измерений (определений)	–	–

2. Сведения о частях границ уточняемого земельного участка с кадастровым номером 47:23:0802001:1117

Обозначение части границ		**Горизонтальное проложение (S), м**	**Описание прохождения части границ**	**Сведения о согласовании местоположения границ (согласовано/спорное)**
от т.	**до т.**			
1	**2**	**3**	**4**	**5**
18	19	21.86	–	–
19	17	6.74	–	–
17	16	26.49	–	–
16	20	23.90	–	–
20	21	61.20	–	–
21	18	5.51	–	–

3. Сведения о характеристиках уточняемого земельного участка с кадастровым номером 47:23:0802001:1117

№ п/п	**Наименование характеристики земельного участка**	**Значение характеристики**
1	**2**	**3**
1.	Сведения об адресе земельного участка	–
1.1	Сведения об ином месте нахождения земельного участка, не являющегося объектом адресации, в структурированном виде	–
1.2	Дополнительные сведения о месте нахождения земельного участка	–

2.	Площадь земельного участка ±величина погрешности определения (вычисления) площади (Р ± ΔР), $м^2$	920 кв.м ± 7.24 кв.м
3.	Формула, примененная для вычисления предельной погрешности определения площади земельного участка с подставленными значениями и итоговые (вычисленные) значения(ΔР), $м^2$	$\Delta P = 2 * Mt * \sqrt{P} * \sqrt{((1 + K^2) / (2 * K))} = 2 * 0.10 * \sqrt{920} * \sqrt{((1 + 2.44^2)/(2 * 2.44))} = 7.24$
4.	Площадь земельного участка согласно сведениям Единого государственногореестра недвижимости ($Р_{кад}$), $м^2$	920
5.	Оценка расхождения Р и $Р_{кад}$ (Р - $Р_{кад}$), $м^2$	0 кв.м
6.	Предельные минимальный и максимальный размеры земельного участка ($Р_{мин}$ и $Р_{макс}$), $м^2$	–
7.	Вид (виды) разрешенного использования	для индивидуального жилищного строительства
7.1	Дополнительные сведения об использовании земельного участка	–
8.	Кадастровый или иной государственный учетный номер (инвентарный) здания, сооружения, объекта незавершенного строительства, расположенного на земельном участке	–
9.	Сведения о земельных участках (землях общего пользования, территории общего пользования), посредством которых обеспечивается доступ	–
10.	Иные сведения	–

4. Пояснения к сведениям об уточняемом земельном участке с кадастровым номером:

47:23:0802001:1117

1.	–

Сведения об уточняемых земельных участках

1. Сведения о характерных точках границ уточняемого земельного участка с кадастровым номером47:23:0802001:1115

Система координат МСК 47 зона 2 **Зона №**–

Обозначение характерных точек границ	Координаты, м				Метод определения координат	Формулы, примененные для расчета средней квадратической погрешности определения координат характерных точек границ (Mt), с подставленными в такие формулы значениями и итоговые (вычисленные) значения Mt, м	Описание закрепления точки
	содержатся в Едином государственном реестре недвижимости		определены в результате выполнения комплексных кадастровых работ				
	X	Y	X	Y			
1	2	3	4	5	6	7	8
14	372064.84	2200838.54	372064.84	2200838.54	Метод спутниковых геодезических	–	–

					измерений (определений)		
13	372080.32	2200857.08	372080.32	2200857.08	Метод спутниковых геодезических измерений (определений)	–	–
15	372044.30	2200887.67	372044.30	2200887.67	Метод спутниковых геодезических измерений (определений)	–	–
16	372040.89	2200890.49	372040.89	2200890.49	Метод спутниковых геодезических измерений (определений)	–	–
17	372034.47	2200864.79	372034.47	2200864.79	Метод спутниковых геодезических измерений (определений)	–	–
14	372064.84	2200838.54	372064.84	2200838.54	Метод спутниковых геодезических измерений (определений)	–	–

2. Сведения о частях границ уточняемого земельного участка с кадастровым номером 47:23:0802001:1115

Обозначение части границ		**Горизонтальное проложение (S), м**	**Описание прохождения части границ**	**Сведения о согласовании местоположения границ (согласовано/спорное)**
от т.	**до т.**			
1	**2**	**3**	**4**	**5**
14	13	24.15	–	–
13	15	47.26	–	–
15	16	4.42	–	–
16	17	26.49	–	–
17	14	40.14	–	–

3. Сведения о характеристиках уточняемого земельного участка с кадастровым номером 47:23:0802001:1115

№ п/п	**Наименование характеристики земельного участка**	**Значение характеристики**
1	**2**	**3**
1.	Сведения об адресе земельного участка	–
1.1	Сведения об ином месте нахождения земельного участка, не являющегося объектом адресации, в структурированном виде	–
1.2	Дополнительные сведения о месте нахождения земельного участка	–

2.	Площадь земельного участка ±величина погрешности определения (вычисления) площади (Р ± ΔР), $м^2$	1100 кв.м ± 6.66 кв.м
3.	Формула, примененная для вычисления предельной погрешности определения площади земельного участка с подставленными значениями и итоговые (вычисленные) значения(ΔР), $м^2$	$\Delta P = 2 * Mt * \sqrt{P} * \sqrt{((1 + K^2) / (2 * K))} = 2 * 0.10 * \sqrt{1100} * \sqrt{((1 + 1.13^2)/(2 * 1.13))} = 6.66$
4.	Площадь земельного участка согласно сведениям Единого государственногореестра недвижимости ($Р_{кад}$), $м^2$	1100
5.	Оценка расхождения Р и $Р_{кад}$ (Р - $Р_{кад}$), $м^2$	0 кв.м
6.	Предельные минимальный и максимальный размеры земельного участка ($Р_{мин}$ и $Р_{макс}$), $м^2$	–
7.	Вид (виды) разрешенного использования	для индивидуального жилищного строительства
7.1	Дополнительные сведения об использовании земельного участка	–
8.	Кадастровый или иной государственный учетный номер (инвентарный) здания, сооружения, объекта незавершенного строительства, расположенного на земельном участке	–
9.	Сведения о земельных участках (землях общего пользования, территории общего пользования), посредством которых обеспечивается доступ	–
10.	Иные сведения	–

4. Пояснения к сведениям об уточняемом земельном участке с кадастровым номером:

47:23:0802001:1115

1.	–

Сведения об уточняемых земельных участках

1. Сведения о характерных точках границ уточняемого земельного участка с кадастровым номером47:23:0802001:1114

Система координат МСК 47 зона 2 **Зона №**–

Обозначение характерных точек границ	Координаты, м				Метод определения координат	Формулы, примененные для расчета средней квадратической погрешности определения координат характерных точек границ (Mt), с подставленными в такие формулы значениями и итоговые (вычисленные) значения Mt, м	Описание закрепления точки
	содержатся в Едином государственном реестре недвижимости		определены в результате выполнения комплексных кадастровых работ				
	X	Y	X	Y			
1	2	3	4	5	6	7	8
11	372098.27	2200809.66	372098.27	2200809.66	Метод спутниковых геодезических	–	–

					измерений (определений)		
12	372115.50	2200827.29	372115.50	2200827.29	Метод спутниковых геодезических измерений (определений)	–	–
13	372080.32	2200857.08	372080.32	2200857.08	Метод спутниковых геодезических измерений (определений)	–	–
14	372064.84	2200838.54	372064.84	2200838.54	Метод спутниковых геодезических измерений (определений)	–	–
11	372098.27	2200809.66	372098.27	2200809.66	Метод спутниковых геодезических измерений (определений)	–	–

2. Сведения о частях границ уточняемого земельного участка с кадастровым номером 47:23:0802001:1114

Обозначение части границ		**Горизонтальное проложение (S), м**	**Описание прохождения части границ**	**Сведения о согласовании местоположения границ (согласовано/спорное)**
от т.	**до т.**			
1	**2**	**3**	**4**	**5**
11	12	24.65	–	–
12	13	46.10	–	–
13	14	24.15	–	–
14	11	44.18	–	–

3. Сведения о характеристиках уточняемого земельного участка с кадастровым номером 47:23:0802001:1114

№ п/п	**Наименование характеристики земельного участка**	**Значение характеристики**
1	**2**	**3**
1.	Сведения об адресе земельного участка	–
1.1	Сведения об ином месте нахождения земельного участка, не являющегося объектом адресации, в структурированном виде	–
1.2	Дополнительные сведения о месте нахождения земельного участка	–
2.	Площадь земельного участка ±величина погрешности определения (вычисления) площади (P ± ΔP), $м^2$	1100 кв.м ± 6.64 кв.м
3.	Формула, примененная для вычисления предельной погрешности определения площади земельного участка с подставленными значениями и итоговые (вычисленные) значения(ΔP), $м^2$	$\Delta P = 2 * Mt * \sqrt{P} * \sqrt{((1 + K^2) / (2 * K))} = 2 * 0.10 * \sqrt{1100} * \sqrt{((1 + 1.07^2)/(2 * 1.07))} = 6.64$
4.	Площадь земельного участка согласно сведениям Единого	1100

	государственногореестра недвижимости ($Р_{кад}$), м^2	
5.	Оценка расхождения Р и $Р_{кад}$ (Р - $Р_{кад}$), м^2	0 кв.м
6.	Предельные минимальный и максимальный размеры земельного участка ($Р_{мин}$ и $Р_{макс}$), м^2	–
7.	Вид (виды) разрешенного использования	для индивидуального жилищного строительства
7.1	Дополнительные сведения об использовании земельного участка	–
8.	Кадастровый или иной государственный учетный номер (инвентарный) здания, сооружения, объекта незавершенного строительства, расположенного на земельном участке	–
9.	Сведения о земельных участках (землях общего пользования, территории общего пользования), посредством которых обеспечивается доступ	–
10.	Иные сведения	–

4. Пояснения к сведениям об уточняемом земельном участке с кадастровым номером:

47:23:0802001:1114

1.	–

Сведения об уточняемых земельных участках

1. Сведения о характерных точках границ уточняемого земельного участка с кадастровым номером47:23:0802001:1118

Система координат МСК 47 зона 2 **Зона №**–

Обозначение характерных точек границ	Координаты, м				Метод определения координат	Формулы, примененные для расчета средней квадратической погрешности определения координат характерных точек границ (Mt), с подставленными в такие формулы значениями и итоговые (вычисленные) значения Mt, м	Описание закрепления точки
	содержатся в Едином государственном реестре недвижимости		определены в результате выполнения комплексных кадастровых работ				
	X	Y	X	Y			
1	2	3	4	5	6	7	8
4	371998.32	2200782.50	371998.32	2200782.50	Метод спутниковых геодезических измерений (определений)	–	–
3	372012.22	2200796.87	372012.22	2200796.87	Метод спутниковых геодезических измерений (определений)	–	–

6	372026.12	2200811.27	372026.12	2200811.27	Метод спутниковых геодезических измерений (определений)	–	–
8	372040.03	2200825.66	372040.03	2200825.66	Метод спутниковых геодезических измерений (определений)	–	–
10	372053.92	2200840.04	372053.92	2200840.04	Метод спутниковых геодезических измерений (определений)	–	–
19	372032.84	2200858.25	372032.84	2200858.25	Метод спутниковых геодезических измерений (определений)	–	–
18	372018.77	2200841.52	372018.77	2200841.52	Метод спутниковых геодезических измерений (определений)	–	–
22	372030.14	2200831.88	372030.14	2200831.88	Метод спутниковых геодезических измерений (определений)	–	–
23	372019.23	2200817.87	372019.23	2200817.87	Метод спутниковых геодезических измерений (определений)	–	–
24	372007.02	2200823.03	372007.02	2200823.03	Метод спутниковых геодезических измерений (определений)	–	–
25	371992.59	2200788.80	371992.59	2200788.80	Метод спутниковых геодезических измерений (определений)	–	–
4	371998.32	2200782.50	371998.32	2200782.50	Метод спутниковых геодезических измерений (определений)	–	–

2. Сведения о частях границ уточняемого земельного участка с кадастровым номером 47:23:0802001:1118

Обозначение части границ		**Горизонтальное проложение (S), м**	**Описание прохождения части границ**	**Сведения о согласовании местоположения границ (согласовано/спорное)**
от т.	**до т.**			

1	2	3	4	5
4	3	19.99	–	–
3	6	20.01	–	–
6	8	20.01	–	–
8	10	19.99	–	–
10	19	27.86	–	–
19	18	21.86	–	–
18	22	14.91	–	–
22	23	17.76	–	–
23	24	13.26	–	–
24	25	37.15	–	–
25	4	8.52	–	–

3. Сведения о характеристиках уточняемого земельного участка с кадастровым номером 47:23:0802001:1118

№ п/п	Наименование характеристики земельного участка	Значение характеристики
1	2	3
1.	Сведения об адресе земельного участка	–
1.1	Сведения об ином месте нахождения земельного участка, не являющегося объектом адресации, в структурированном виде	–
1.2	Дополнительные сведения о месте нахождения земельного участка	–
2.	Площадь земельного участка ±величина погрешности определения (вычисления) площади (Р ± ΔР), $м^2$	1383 кв.м ± 7.52 кв.м
3.	Формула, примененная для вычисления предельной погрешности определения площади земельного участка с подставленными значениями и итоговые (вычисленные) значения(ΔР), $м^2$	$\Delta P = 2 * Mt * \sqrt{P} * \sqrt{((1 + K^2) / (2 * K))} = 2 * 0.10 * \sqrt{1383} * \sqrt{((1 + 1.24^2)/(2 * 1.24))} = 7.52$
4.	Площадь земельного участка согласно сведениям Единого государственногореестра недвижимости ($Р_{кад}$), $м^2$	1383
5.	Оценка расхождения Р и $Р_{кад}$ ($Р - Р_{кад}$), $м^2$	0 кв.м
6.	Предельные минимальный и максимальный размеры земельного участка ($Р_{мин}$ и $Р_{макс}$), $м^2$	–
7.	Вид (виды) разрешенного использования	для индивидуального жилищного строительства
7.1	Дополнительные сведения об использовании земельного участка	–
8.	Кадастровый или иной государственный учетный номер (инвентарный) здания, сооружения, объекта незавершенного строительства, расположенного на земельном участке	–

9.	Сведения о земельных участках (землях общего пользования, территории общего пользования), посредством которых обеспечивается доступ	–
10.	Иные сведения	–

4. Пояснения к сведениям об уточняемом земельном участке с кадастровым номером:
47:23:0802001:1118

1.	–

Сведения об уточняемых земельных участках

1. Сведения о характерных точках границ уточняемого земельного участка с кадастровым номером 47:23:0802001:1111

Система координат МСК 47 зона 2 **Зона №** –

Обозначение характерных точек границ	Координаты, м				Метод определения координат	Формулы, примененные для расчета средней квадратической погрешности определения координат характерных точек границ (Mt), с подставленными в такие формулы значениями и итоговые (вычисленные) значения Mt, м	Описание закрепления точки
	содержатся в Едином государственном реестре недвижимости		определены в результате выполнения комплексных кадастровых работ				
	X	Y	X	Y			
1	2	3	4	5	6	7	8
1	372033.22	2200743.17	372033.22	2200743.17	Метод спутниковых геодезических измерений (определений)	–	–
2	372048.53	2200758.83	372048.53	2200758.83	Метод спутниковых геодезических измерений (определений)	–	–
3	372012.22	2200796.87	372012.22	2200796.87	Метод спутниковых геодезических измерений (определений)	–	–
4	371998.32	2200782.50	371998.32	2200782.50	Метод спутниковых геодезических измерений (определений)	–	–
1	372033.22	2200743.17	372033.22	2200743.17	Метод спутниковых геодезических измерений (определений)	–	–

2. Сведения о частях границ уточняемого земельного участка с кадастровым номером 47:23:0802001:1111

Обозначение части границ		Горизонтальное проложение (S), м	Описание прохождения части границ	Сведения о согласовании местоположения границ (согласовано/спорное)
от т.	до т.			
1	**2**	**3**	**4**	**5**
1	2	21.90	–	–
2	3	52.59	–	–
3	4	19.99	–	–
4	1	52.58	–	–

3. Сведения о характеристиках уточняемого земельного участка с кадастровым номером 47:23:0802001:1111

№ п/п	Наименование характеристики земельного участка	Значение характеристики
1	**2**	**3**
1.	Сведения об адресе земельного участка	–
1.1	Сведения об ином месте нахождения земельного участка, не являющегося объектом адресации, в структурированном виде	–
1.2	Дополнительные сведения о месте нахождения земельного участка	–
2.	Площадь земельного участка ±величина погрешности определения (вычисления) площади (Р ± ΔР), $м^2$	1100 кв.м ± 6.64 кв.м
3.	Формула, примененная для вычисления предельной погрешности определения площади земельного участка с подставленными значениями и итоговые (вычисленные) значения(ΔР), $м^2$	$\Delta P = 2 * Mt * \sqrt{P} * \sqrt{((1 + K^2) / (2 * K))} = 2 * 0.10 * \sqrt{1100} * \sqrt{((1 + 1.07^2)/(2 * 1.07))} = 6.64$
4.	Площадь земельного участка согласно сведениям Единого государственногореестра недвижимости ($P_{кад}$), $м^2$	1100
5.	Оценка расхождения Р и $P_{кад}$ ($P - P_{кад}$), $м^2$	0 кв.м
6.	Предельные минимальный и максимальный размеры земельного участка ($P_{мин}$ и $P_{макс}$), $м^2$	–
7.	Вид (виды) разрешенного использования	для индивидуального жилищного строительства
7.1	Дополнительные сведения об использовании земельного участка	–
8.	Кадастровый или иной государственный учетный номер (инвентарный) здания, сооружения, объекта незавершенного строительства, расположенного на земельном участке	–
9.	Сведения о земельных участках (землях общего пользования, территории общего пользования), посредством которых обеспечивается доступ	–
10.	Иные сведения	–

4. Пояснения к сведениям об уточняемом земельном участке с кадастровым номером:

47:23:0802001:1111	
1.	–

Сведения об уточняемых земельных участках

1. Сведения о характерных точках границ уточняемого земельного участка с кадастровым номером 47:23:0802001:1112

Система координат МСК 47 зона 2 **Зона №** –

Обозначение характерных точек границ	Координаты, м				Метод определения координат	Формулы, примененные для расчета средней квадратической погрешности определения координат характерных точек границ (Mt), с подставленными в такие формулы значениями и итоговые (вычисленные) значения Mt, м	Описание закрепления точки
	содержатся в Едином государственном реестре недвижимости		определены в результате выполнения комплексных кадастровых работ				
	X	Y	X	Y			
1	2	3	4	5	6	7	8
5	372063.77	2200774.41	372063.77	2200774.41	Метод спутниковых геодезических измерений (определений)	–	–
7	372078.94	2200789.92	372078.94	2200789.92	Метод спутниковых геодезических измерений (определений)	–	–
8	372040.03	2200825.66	372040.03	2200825.66	Метод спутниковых геодезических измерений (определений)	–	–
6	372026.12	2200811.27	372026.12	2200811.27	Метод спутниковых геодезических измерений (определений)	–	–
5	372063.77	2200774.41	372063.77	2200774.41	Метод спутниковых геодезических измерений (определений)	–	–

2. Сведения о частях границ уточняемого земельного участка с кадастровым номером 47:23:0802001:1112

Обозначение части границ		Горизонтальное проложение (S), м	Описание прохождения части границ	Сведения о согласовании местоположения границ (согласовано/спорное)
от т.	до т.			

1	2	3	4	5
5	7	21.70	–	–
7	8	52.83	–	–
8	6	20.01	–	–
6	5	52.69	–	–

3. Сведения о характеристиках уточняемого земельного участка с кадастровым номером 47:23:0802001:1112

№ п/п	Наименование характеристики земельного участка	Значение характеристики
1	2	3
1.	Сведения об адресе земельного участка	–
1.1	Сведения об ином месте нахождения земельного участка, не являющегося объектом адресации, в структурированном виде	–
1.2	Дополнительные сведения о месте нахождения земельного участка	–
2.	Площадь земельного участка ±величина погрешности определения (вычисления) площади (Р ± ΔР), $м^2$	1100 кв.м ± 6.63 кв.м
3.	Формула, примененная для вычисления предельной погрешности определения площади земельного участка с подставленными значениями и итоговые (вычисленные) значения(ΔР), $м^2$	$\Delta P = 2 * Mt * \sqrt{P} * \sqrt{((1 + K^2) / (2 * K))} = 2 * 0.10 * \sqrt{1100} * \sqrt{((1 + 1.03^2)/(2 * 1.03))} = 6.63$
4.	Площадь земельного участка согласно сведениям Единого государственногореестра недвижимости ($Р_{кад}$), $м^2$	1100
5.	Оценка расхождения Р и $Р_{кад}$ ($Р - Р_{кад}$), $м^2$	0 кв.м
6.	Предельные минимальный и максимальный размеры земельного участка ($Р_{мин}$ и $Р_{макс}$), $м^2$	–
7.	Вид (виды) разрешенного использования	для индивидуального жилищного строительства
7.1	Дополнительные сведения об использовании земельного участка	–
8.	Кадастровый или иной государственный учетный номер (инвентарный) здания, сооружения, объекта незавершенного строительства, расположенного на земельном участке	–
9.	Сведения о земельных участках (землях общего пользования, территории общего пользования), посредством которых обеспечивается доступ	–
10.	Иные сведения	–

4. Пояснения к сведениям об уточняемом земельном участке с кадастровым номером:

47:23:0802001:1112

1.	–

Сведения об уточняемых земельных участках

1. Сведения о характерных точках границ уточняемого земельного участка с кадастровым номером 47:23:0802001:1205

Система координат МСК 47 зона 2 **Зона №** –

Обозначение характерных точек границ	Координаты, м				Метод определения координат	Формулы, примененные для расчета средней квадратической погрешности определения координат характерных точек границ (Mt), с подставленными в такие формулы значениями и итоговые (вычисленные) значения Mt, м	Описание закрепления точки
	содержатся в Едином государственном реестре недвижимости		определены в результате выполнения комплексных кадастровых работ				
	X	Y	X	Y			
1	2	3	4	5	6	7	8
н 7	371957.54	2200742.73	371957.54	2200742.73	Метод спутниковых геодезических измерений (определений)	–	Угол забора (изгороди, ограды, металлической сеткой)
н 1	371983.26	2200773.06	371983.26	2200773.06	Метод спутниковых геодезических измерений (определений)	–	Угол забора (изгороди, ограды, металлической сеткой)
2	371962.44	2200788.99	371962.44	2200788.99	Метод спутниковых геодезических измерений (определений)	–	Угол забора (изгороди, ограды, металлической сеткой)
3	371968.48	2200796.62	371968.48	2200796.62	Метод спутниковых геодезических измерений (определений)	–	Угол забора (изгороди, ограды, металлической сеткой)
4	371937.32	2200814.65	371937.32	2200814.65	Метод спутниковых геодезических измерений (определений)	–	Угол забора (изгороди, ограды, металлической сеткой)
5	371912.38	2200774.65	371912.38	2200774.65	Метод спутниковых геодезических измерений (определений)	–	Угол забора (изгороди, ограды, металлической сеткой)
н 6	371938.68	2200758.38	371938.68	2200758.38	Метод спутниковых геодезических измерений (определений)	–	Угол забора (изгороди, ограды, металлической сеткой)
н 7	371957.5	2200742.73	371957.	2200742	Метод спутниковых	–	Угол забора (изгороди,

	4		54	.73	геодезических измерений (определений)		ограды, металлической сеткой)

2. Сведения о частях границ уточняемого земельного участка с кадастровым номером 47:23:0802001:1205

Обозначение части границ		Горизонтальное проложение (S), м	Описание прохождения части границ	Сведения о согласовании местоположения границ (согласовано/спорное)
от т.	до т.			
1	**2**	**3**	**4**	**5**
н 7	н 1	39.77	–	–
н 1	2	26.22	–	–
2	3	9.73	–	–
3	4	36.00	–	–
4	5	47.14	–	–
5	н 6	30.93	–	–
н 6	н 7	24.51	–	–

3. Сведения о характеристиках уточняемого земельного участка с кадастровым номером 47:23:0802001:1205

№ п/п	Наименование характеристики земельного участка	Значение характеристики
1	**2**	**3**
1.	Сведения об адресе земельного участка	–
1.1	Сведения об ином месте нахождения земельного участка, не являющегося объектом адресации, в структурированном виде	–
1.2	Дополнительные сведения о месте нахождения земельного участка	–
2.	Площадь земельного участка ±величина погрешности определения (вычисления) площади (Р ± ΔР), $м^2$	2587 кв.м ± 10.17 кв.м
3.	Формула, примененная для вычисления предельной погрешности определения площади земельного участка с подставленными значениями и итоговые (вычисленные) значения(ΔР), $м^2$	$\Delta P = 2 * Mt * \sqrt{P} * \sqrt{((1 + K^2) / (2 * K))} = 2 * 0.10 * \sqrt{2587} * \sqrt{((1 + 1.01^2)/(2 * 1.01))} = 10.17$
4.	Площадь земельного участка согласно сведениям Единого государственногореестра недвижимости ($Р_{кад}$), $м^2$	2587
5.	Оценка расхождения Р и $Р_{кад}$ ($Р - Р_{кад}$), $м^2$	0 кв.м
6.	Предельные минимальный и максимальный размеры земельного участка ($Р_{мин}$ и $Р_{макс}$), $м^2$	–
7.	Вид (виды) разрешенного использования	Малоэтажная жилая застройка индивидуальными жилыми домами
7.1	Дополнительные сведения об использовании земельного участка	–

8.	Кадастровый или иной государственный учетный номер (инвентарный) здания, сооружения, объекта незавершенного строительства, расположенного на земельном участке	–
9.	Сведения о земельных участках (землях общего пользования, территории общего пользования), посредством которых обеспечивается доступ	–
10.	Иные сведения	–

4. Пояснения к сведениям об уточняемом земельном участке с кадастровым номером:

47:23:0802001:1205

1.	–

Сведения об уточняемых земельных участках

1. Сведения о характерных точках границ уточняемого земельного участка с кадастровым номером47:23:0802001:1208

Система координат МСК 47 зона 2 **Зона №**–

Обозначение характерных точек границ	Координаты, м				Метод определения координат	Формулы, примененные для расчета средней квадратической погрешности определения координат характерных точек границ (Mt), с подставленными в такие формулы значениями и итоговые (вычисленные) значения Mt, м	Описание закрепления точки
	содержатся в Едином государственном реестре недвижимости		определены в результате выполнения комплексных кадастровых работ				
	X	Y	X	Y			
1	2	3	4	5	6	7	8
1	372336.30	2200890.13	372336.30	2200890.13	Метод спутниковых геодезических измерений (определений)	–	Уголок (металлический)
н 2	372313.48	2200920.07	372313.48	2200920.07	Метод спутниковых геодезических измерений (определений)	–	Уголок (металлический)
н 3	372279.12	2200890.15	372279.12	2200890.15	Метод спутниковых геодезических измерений (определений)	–	Уголок (металлический)
4	372300.11	2200868.36	372300.11	2200868.36	Метод спутниковых геодезических измерений (определений)	–	Уголок (металлический)

5	372304.18	2200864.12	372304.18	2200864.12	Метод спутниковых геодезических измерений (определений)	–	Уголок (металлический)
1	372336.30	2200890.13	372336.30	2200890.13	Метод спутниковых геодезических измерений (определений)	–	Уголок (металлический)

2. Сведения о частях границ уточняемого земельного участка с кадастровым номером 47:23:0802001:1208

Обозначение части границ		**Горизонтальное проложение (S), м**	**Описание прохождения части границ**	**Сведения о согласовании местоположения границ (согласовано/спорное)**
от т.	**до т.**			
1	**2**	**3**	**4**	**5**
1	н 2	37.65	–	–
н 2	н 3	45.56	–	–
н 3	4	30.26	–	–
4	5	5.88	–	–
5	1	41.33	–	–

3. Сведения о характеристиках уточняемого земельного участка с кадастровым номером 47:23:0802001:1208

№ п/п	**Наименование характеристики земельного участка**	**Значение характеристики**
1	**2**	**3**
1.	Сведения об адресе земельного участка	–
1.1	Сведения об ином месте нахождения земельного участка, не являющегося объектом адресации, в структурированном виде	–
1.2	Дополнительные сведения о месте нахождения земельного участка	–
2.	Площадь земельного участка ±величина погрешности определения (вычисления) площади ($P \pm \Delta P$), $м^2$	1600 кв.м ± 8.00 кв.м
3.	Формула, примененная для вычисления предельной погрешности определения площади земельного участка с подставленными значениями и итоговые (вычисленные) значения(ΔP), $м^2$	$\Delta P = 2 * Mt * \sqrt{P} * \sqrt{((1 + K^2) / (2 * K))} = 2 * 0.10 * \sqrt{1600} * \sqrt{((1 + 1.02^2)/(2 * 1.02))} = 8.00$
4.	Площадь земельного участка согласно сведениям Единого государственногореестра недвижимости ($P_{кад}$), $м^2$	1600
5.	Оценка расхождения P и $P_{кад}$ ($P - P_{кад}$), $м^2$	0 кв.м
6.	Предельные минимальный и максимальный размеры земельного участка ($P_{мин}$ и $P_{макс}$), $м^2$	–
7.	Вид (виды) разрешенного использования	Малоэтажная жилая застройка индивидуальными жилыми домами
7.1	Дополнительные сведения об использовании земельного участка	–

8.	Кадастровый или иной государственный учетный номер (инвентарный) здания, сооружения, объекта незавершенного строительства, расположенного на земельном участке	–
9.	Сведения о земельных участках (землях общего пользования, территории общего пользования), посредством которых обеспечивается доступ	–
10.	Иные сведения	–

4. Пояснения к сведениям об уточняемом земельном участке с кадастровым номером:

47:23:0802001:1208

1.	–

Сведения об уточняемых земельных участках

1. Сведения о характерных точках границ уточняемого земельного участка с кадастровым номером47:23:0802001:1207

Система координат МСК 47 зона 2 **Зона №**–

Обозначение характерных точек границ	Координаты, м				Метод определения координат	Формулы, примененные для расчета средней квадратической погрешности определения координат характерных точек границ (Mt), с подставленными в такие формулы значениями и итоговые (вычисленные) значения Mt, м	Описание закрепления точки
	содержатся в Едином государственном реестре недвижимости		определены в результате выполнения комплексных кадастровых работ				
	X	Y	X	Y			
1	2	3	4	5	6	7	8
н 2	372313.48	2200920.07	372313.48	2200920.07	Метод спутниковых геодезических измерений (определений)	–	Уголок (металлический)
6	372293.93	2200945.72	372293.93	2200945.72	Метод спутниковых геодезических измерений (определений)	–	Уголок (металлический)
7	372281.28	2200941.30	372281.28	2200941.30	Метод спутниковых геодезических измерений (определений)	–	Уголок (металлический)
8	372246.16	2200929.25	372246.16	2200929.25	Метод спутниковых геодезических измерений (определений)	–	Уголок (металлический)

9	372244.14	2200926.46	372244.14	2200926.46	Метод спутниковых геодезических измерений (определений)	–	Уголок (металлический)
н 3	372279.12	2200890.15	372279.12	2200890.15	Метод спутниковых геодезических измерений (определений)	–	Уголок (металлический)
н 2	372313.48	2200920.07	372313.48	2200920.07	Метод спутниковых геодезических измерений (определений)	–	Уголок (металлический)

2. Сведения о частях границ уточняемого земельного участка с кадастровым номером 47:23:0802001:1207

Обозначение части границ		**Горизонтальное проложение (S), м**	**Описание прохождения части границ**	**Сведения о согласовании местоположения границ (согласовано/спорное)**
от т.	**до т.**			
1	**2**	**3**	**4**	**5**
н 2	6	32.25	–	–
6	7	13.40	–	–
7	8	37.13	–	–
8	9	3.44	–	–
9	н 3	50.42	–	–
н 3	н 2	45.56	–	–

3. Сведения о характеристиках уточняемого земельного участка с кадастровым номером 47:23:0802001:1207

№ п/п	**Наименование характеристики земельного участка**	**Значение характеристики**
1	**2**	**3**
1.	Сведения об адресе земельного участка	–
1.1	Сведения об ином месте нахождения земельного участка, не являющегося объектом адресации, в структурированном виде	–
1.2	Дополнительные сведения о месте нахождения земельного участка	–
2.	Площадь земельного участка ±величина погрешности определения (вычисления) площади (Р ± ΔР), $м^2$	2023 кв.м ± 9.11 кв.м
3.	Формула, примененная для вычисления предельной погрешности определения площади земельного участка с подставленными значениями и итоговые (вычисленные) значения(ΔР), $м^2$	$\Delta P = 2 * Mt * \sqrt{P} * \sqrt{((1 + K^2) / (2 * K))} = 2 * 0.10 * \sqrt{2023} * \sqrt{((1 + 1.25^2)/(2 * 1.25))} = 9.11$
4.	Площадь земельного участка согласно сведениям Единого государственногореестра недвижимости ($P_{кад}$), $м^2$	2022
5.	Оценка расхождения Р и $P_{кад}$ (Р - $P_{кад}$), $м^2$	1 кв.м

6.	Предельные минимальный и максимальный размеры земельного участка ($P_{мин}$ и $P_{макс}$), $м^2$	–
7.	Вид (виды) разрешенного использования	Малоэтажная жилая застройка индивидуальными жилыми домами
7.1	Дополнительные сведения об использовании земельного участка	–
8.	Кадастровый или иной государственный учетный номер (инвентарный) здания, сооружения, объекта незавершенного строительства, расположенного на земельном участке	–
9.	Сведения о земельных участках (землях общего пользования, территории общего пользования), посредством которых обеспечивается доступ	–
10.	Иные сведения	–

4. Пояснения к сведениям об уточняемом земельном участке с кадастровым номером:

47:23:0802001:1207

1.	–

Сведения об уточняемых земельных участках

1. Сведения о характерных точках границ уточняемого земельного участка с кадастровым номером47:23:0802001:1714

Система координат МСК-47, зона 2 **Зона №**2

Обозначение характерных точек границ	Координаты, м				Метод определения координат	Формулы, примененные для расчета средней квадратической погрешности определения координат характерных точек границ (Mt), с подставленными в такие формулы значениями и итоговые (вычисленные) значения Mt, м	Описание закрепления точки
	содержатся в Едином государственном реестре недвижимости		определены в результате выполнения комплексных кадастровых работ				
	X	Y	X	Y			
1	2	3	4	5	6	7	8
1	372080.31	2200365.60	372080.31	2200365.60	Метод спутниковых геодезических измерений (определений)	–	Закрепление отсутствует
2	372074.24	2200371.66	372074.24	2200371.66	Метод спутниковых геодезических измерений (определений)	–	Закрепление отсутствует
3	372070.34	2200375.56	372070.34	2200375.56	Метод спутниковых геодезических измерений	–	Закрепление отсутствует

					(определений)		
4	372064.45	2200381.44	372064.45	2200381.44	Метод спутниковых геодезических измерений (определений)	–	Закрепление отсутствует
5	372057.00	2200388.61	372057.00	2200388.61	Метод спутниковых геодезических измерений (определений)	–	Закрепление отсутствует
6	372043.62	2200386.87	372043.62	2200386.87	Метод спутниковых геодезических измерений (определений)	–	Закрепление отсутствует
7	372058.47	2200365.34	372058.47	2200365.34	Метод спутниковых геодезических измерений (определений)	–	Закрепление отсутствует
8	372036.48	2200345.93	372036.48	2200345.93	Метод спутниковых геодезических измерений (определений)	–	Закрепление отсутствует
9	372038.64	2200343.44	372038.64	2200343.44	Метод спутниковых геодезических измерений (определений)	–	Закрепление отсутствует
10	372054.15	2200325.18	372054.15	2200325.18	Метод спутниковых геодезических измерений (определений)	–	Закрепление отсутствует
11	372057.40	2200336.75	372057.40	2200336.75	Метод спутниковых геодезических измерений (определений)	–	Закрепление отсутствует
12	372062.73	2200351.31	372062.73	2200351.31	Метод спутниковых геодезических измерений (определений)	–	Закрепление отсутствует
13	372063.11	2200354.40	372063.11	2200354.40	Метод спутниковых геодезических измерений (определений)	–	Закрепление отсутствует
14	372070.08	2200358.40	372070.08	2200358.40	Метод спутниковых геодезических измерений (определений)	–	Закрепление отсутствует

15	372075.19	2200361.76	372075.19	2200361.76	Метод спутниковых геодезических измерений (определений)	–	Закрепление отсутствует
1	372080.31	2200365.60	372080.31	2200365.60	Метод спутниковых геодезических измерений (определений)	–	Закрепление отсутствует

2. Сведения о частях границ уточняемого земельного участка с кадастровым номером 47:23:0802001:1714

Обозначение части границ		**Горизонтальное проложение (S), м**	**Описание прохождения части границ**	**Сведения о согласовании местоположения границ (согласовано/спорное)**
от т.	**до т.**			
1	**2**	**3**	**4**	**5**
1	2	8.58	–	–
2	3	5.52	–	–
3	4	8.32	–	–
4	5	10.34	–	–
5	6	13.49	–	–
6	7	26.15	–	–
7	8	29.33	–	–
8	9	3.30	–	–
9	10	23.96	–	–
10	11	12.02	–	–
11	12	15.50	–	–
12	13	3.11	–	–
13	14	8.04	–	–
14	15	6.12	–	–
15	1	6.40	–	–

3. Сведения о характеристиках уточняемого земельного участка с кадастровым номером 47:23:0802001:1714

№ п/п	**Наименование характеристики земельного участка**	**Значение характеристики**
1	**2**	**3**
1.	Сведения об адресе земельного участка	–
1.1	Сведения об ином месте нахождения земельного участка, не являющегося объектом адресации, в структурированном виде	–
1.2	Дополнительные сведения о месте нахождения земельного участка	–

2.	Площадь земельного участка ±величина погрешности определения (вычисления) площади (Р ± ΔР), $м^2$	1056 кв.м ± 6.72 кв.м
3.	Формула, примененная для вычисления предельной погрешности определения площади земельного участка с подставленными значениями и итоговые (вычисленные) значения(ΔР), $м^2$	$\Delta P = 2 * Mt * \sqrt{P} * \sqrt{((1 + K^2) / (2 * K))} = 2 * 0.10 * \sqrt{1056} * \sqrt{((1 + 1.45^2)/(2 * 1.45))} = 6.72$
4.	Площадь земельного участка согласно сведениям Единого государственногореестра недвижимости ($Р_{кад}$), $м^2$	1056
5.	Оценка расхождения Р и $Р_{кад}$ (Р - $Р_{кад}$), $м^2$	0 кв.м
6.	Предельные минимальный и максимальный размеры земельного участка ($Р_{мин}$ и $Р_{макс}$), $м^2$	–
7.	Вид (виды) разрешенного использования	для индивидуального жилищного строительства
7.1	Дополнительные сведения об использовании земельного участка	–
8.	Кадастровый или иной государственный учетный номер (инвентарный) здания, сооружения, объекта незавершенного строительства, расположенного на земельном участке	–
9.	Сведения о земельных участках (землях общего пользования, территории общего пользования), посредством которых обеспечивается доступ	–
10.	Иные сведения	–

4. Пояснения к сведениям об уточняемом земельном участке с кадастровым номером:

47:23:0802001:1714

1.	–

Сведения об уточняемых земельных участках

1. Сведения о характерных точках границ уточняемого земельного участка с кадастровым номером47:23:0802001:1715

Система координат МСК-47, зона 2 **Зона №**2

Обозначение характерных точек границ	Координаты, м				Метод определения координат	Формулы, примененные для расчета средней квадратической погрешности определения координат характерных точек границ (Mt), с подставленными в такие формулы значениями и итоговые (вычисленные) значения Mt, м	Описание закрепления точки
	содержатся в Едином государственном реестре недвижимости		определены в результате выполнения комплексных кадастровых работ				
	X	Y	X	Y			
1	2	3	4	5	6	7	8
7	372058.47	2200365.34	372058.47	2200365.34	Метод спутниковых геодезических	–	Закрепление отсутствует

					измерений (определений)		
6	372043.62	2200386.87	372043.62	2200386.87	Метод спутниковых геодезических измерений (определений)	–	Закрепление отсутствует
16	372030.16	2200385.12	372030.16	2200385.12	Метод спутниковых геодезических измерений (определений)	–	Закрепление отсутствует
17	372029.10	2200384.67	372029.10	2200384.67	Метод спутниковых геодезических измерений (определений)	–	Закрепление отсутствует
18	372027.74	2200385.85	372027.74	2200385.85	Метод спутниковых геодезических измерений (определений)	–	Закрепление отсутствует
19	372013.56	2200386.51	372013.56	2200386.51	Метод спутниковых геодезических измерений (определений)	–	Закрепление отсутствует
20	372010.11	2200382.31	372010.11	2200382.31	Метод спутниковых геодезических измерений (определений)	–	Закрепление отсутствует
21	372017.47	2200378.15	372017.47	2200378.15	Метод спутниковых геодезических измерений (определений)	–	Закрепление отсутствует
22	372016.05	2200373.24	372016.05	2200373.24	Метод спутниковых геодезических измерений (определений)	–	Закрепление отсутствует
23	372016.58	2200368.93	372016.58	2200368.93	Метод спутниковых геодезических измерений (определений)	–	Закрепление отсутствует
24	372021.69	2200363.03	372021.69	2200363.03	Метод спутниковых геодезических измерений (определений)	–	Закрепление отсутствует
25	372026.54	2200357.42	372026.54	2200357.42	Метод спутниковых геодезических измерений	–	Закрепление отсутствует

					(определений)		
8	372036.48	2200345.93	372036.48	2200345.93	Метод спутниковых геодезических измерений (определений)	–	Закрепление отсутствует
7	372058.47	2200365.34	372058.47	2200365.34	Метод спутниковых геодезических измерений (определений)	–	Закрепление отсутствует

2. Сведения о частях границ уточняемого земельного участка с кадастровым номером 47:23:0802001:1715

Обозначение части границ		**Горизонтальное проложение (S), м**	**Описание прохождения части границ**	**Сведения о согласовании местоположения границ (согласовано/спорное)**
от т.	**до т.**			
1	**2**	**3**	**4**	**5**
7	6	26.15	–	–
6	16	13.57	–	–
16	17	1.15	–	–
17	18	1.80	–	–
18	19	14.20	–	–
19	20	5.44	–	–
20	21	8.45	–	–
21	22	5.11	–	–
22	23	4.34	–	–
23	24	7.81	–	–
24	25	7.42	–	–
25	8	15.19	–	–
8	7	29.33	–	–

3. Сведения о характеристиках уточняемого земельного участка с кадастровым номером 47:23:0802001:1715

№ п/п	**Наименование характеристики земельного участка**	**Значение характеристики**
1	**2**	**3**
1.	Сведения об адресе земельного участка	–
1.1	Сведения об ином месте нахождения земельного участка, не являющегося объектом адресации, в структурированном виде	–
1.2	Дополнительные сведения о месте нахождения земельного участка	–
2.	Площадь земельного участка ±величина погрешности определения (вычисления) площади (Р ± ΔР), м^2	1120 кв.м ± 6.74 кв.м

3.	Формула, примененная для вычисления предельной погрешности определения площади земельного участка с подставленными значениями и итоговые (вычисленные) значения(ΔP), м^2	$\Delta P = 2 * Mt * \sqrt{P} * \sqrt{((1 + K^2) / (2 * K))} = 2 * 0.10 * \sqrt{1120} * \sqrt{((1 + 1.18^2)/(2 * 1.18))} = 6.74$
4.	Площадь земельного участка согласно сведениям Единого государственногореестра недвижимости ($P_{кад}$), м^2	1120
5.	Оценка расхождения P и $P_{кад}$ ($P - P_{кад}$), м^2	0 кв.м
6.	Предельные минимальный и максимальный размеры земельного участка ($P_{мин}$ и $P_{макс}$), м^2	–
7.	Вид (виды) разрешенного использования	для индивидуального жилищного строительства
7.1	Дополнительные сведения об использовании земельного участка	–
8.	Кадастровый или иной государственный учетный номер (инвентарный) здания, сооружения, объекта незавершенного строительства, расположенного на земельном участке	–
9.	Сведения о земельных участках (землях общего пользования, территории общего пользования), посредством которых обеспечивается доступ	–
10.	Иные сведения	–

4. Пояснения к сведениям об уточняемом земельном участке с кадастровым номером:

47:23:0802001:1715

1.	–

Сведения об уточняемых земельных участках

1. Сведения о характерных точках границ уточняемого земельного участка с кадастровым номером47:23:0802001:1122

Система координат – **Зона №**–

Обозначение характерных точек границ	Координаты, м				Метод определения координат	Формулы, примененные для расчета средней квадратической погрешности определения координат характерных точек границ (Mt), с подставленными в такие формулы значениями и итоговые (вычисленные) значения Mt, м	Описание закрепления точки
	содержатся в Едином государственном реестре недвижимости		определены в результате выполнения комплексных кадастровых работ				
	X	Y	X	Y			
1	2	3	4	5	6	7	8
–	–	–	–	–	–	–	–

2. Сведения о частях границ уточняемого земельного участка с кадастровым номером 47:23:0802001:1122

Обозначение части границ	Горизонтальное	Описание	Сведения

от т.	до т.	проложение (S), м	прохождения части границ	о согласовании местоположения границ (согласовано/спорное)
1	2	3	4	5
–	–	–	–	–

3. Сведения о характеристиках уточняемого земельного участка с кадастровым номером 47:23:0802001:1122

№ п/п	Наименование характеристики земельного участка	Значение характеристики
1	2	3
1.	Сведения об адресе земельного участка	–
1.1	Сведения об ином месте нахождения земельного участка, не являющегося объектом адресации, в структурированном виде	–
1.2	Дополнительные сведения о месте нахождения земельного участка	–
2.	Площадь земельного участка ±величина погрешности определения (вычисления) площади (Р ± ΔР), $м^2$	–
3.	Формула, примененная для вычисления предельной погрешности определения площади земельного участка с подставленными значениями и итоговые (вычисленные) значения(ΔР), $м^2$	–
4.	Площадь земельного участка согласно сведениям Единого государственногореестра недвижимости ($Р_{кад}$), $м^2$	1186
5.	Оценка расхождения Р и $Р_{кад}$ (Р - $Р_{кад}$), $м^2$	1186 кв.м
6.	Предельные минимальный и максимальный размеры земельного участка ($Р_{мин}$ и $Р_{макс}$), $м^2$	–
7.	Вид (виды) разрешенного использования	для индивидуального жилищного строительства
7.1	Дополнительные сведения об использовании земельного участка	–
8.	Кадастровый или иной государственный учетный номер (инвентарный) здания, сооружения, объекта незавершенного строительства, расположенного на земельном участке	–
9.	Сведения о земельных участках (землях общего пользования, территории общего пользования), посредством которых обеспечивается доступ	–
10.	Иные сведения	–

4. Пояснения к сведениям об уточняемом земельном участке с кадастровым номером:

47:23:0802001:1122

1.	–

Сведения об уточняемых земельных участках

1. Сведения о характерных точках границ уточняемого земельного участка с кадастровым номером47:23:0802001:1136

Система координат МСК 47 зона 2 **Зона №**–

Обозначение характерных точек границ	Координаты, м				Метод определения координат	Формулы, примененные для расчета средней квадратической погрешности определения координат характерных точек границ (Mt), с подставленными в такие формулы значениями и итоговые (вычисленные) значения Mt, м	Описание закрепления точки
	содержатся в Едином государственном реестре недвижимости		определены в результате выполнения комплексных кадастровых работ				
	X	Y	X	Y			
1	2	3	4	5	6	7	8
н 1	372671.21	2201065.39	–	–	–	–	Закрепление отсутствует
2	372681.87	2201080.21	–	–	–	–	Закрепление отсутствует
3	372644.97	2201103.84	–	–	–	–	Закрепление отсутствует
4	372637.34	2201108.72	–	–	–	–	Закрепление отсутствует
н 5	372634.71	2201102.70	–	–	–	–	Закрепление отсутствует
6	372623.94	2201106.28	–	–	–	–	Закрепление отсутствует
н 7	372620.45	2201090.46	–	–	–	–	Закрепление отсутствует
н 8	372637.48	2201082.99	–	–	–	–	Закрепление отсутствует
н 9	372644.81	2201092.84	–	–	–	–	Закрепление отсутствует
н 10	372648.03	2201090.44	–	–	–	–	Закрепление отсутствует
н 11	372651.54	2201087.82	–	–	–	–	Закрепление отсутствует
н 12	372649.40	2201084.95	–	–	–	–	Закрепление отсутствует
н 13	372652.76	2201082.45	–	–	–	–	Закрепление отсутствует
н 14	372654.16	2201082.65	–	–	–	–	Закрепление отсутствует
н 15	372659.28	2201078.84	–	–	–	–	Закрепление отсутствует
н 16	372658.38	2201077.64	–	–	–	–	Закрепление отсутствует

н 1	372671.21	2201065.39	–	–	–	–	Закрепление отсутствует

2. Сведения о частях границ уточняемого земельного участка с кадастровым номером 47:23:0802001:1136

Обозначение части границ		Горизонтальное проложение (S), м	Описание прохождения части границ	Сведения о согласовании местоположения границ (согласовано/спорное)
от т.	до т.			
1	**2**	**3**	**4**	**5**
н 1	2	18.26	–	–
2	3	43.82	–	–
3	4	9.06	–	–
4	н 5	6.57	–	–
н 5	6	11.35	–	–
6	н 7	16.20	–	–
н 7	н 8	18.60	–	–
н 8	н 9	12.28	–	–
н 9	н 10	4.02	–	–
н 10	н 11	4.38	–	–
н 11	н 12	3.58	–	–
н 12	н 13	4.19	–	–
н 13	н 14	1.41	–	–
н 14	н 15	6.38	–	–
н 15	н 16	1.50	–	–
н 16	н 1	17.74	–	–

3. Сведения о характеристиках уточняемого земельного участка с кадастровым номером 47:23:0802001:1136

№ п/п	Наименование характеристики земельного участка	Значение характеристики
1	**2**	**3**
1.	Сведения об адресе земельного участка	–
1.1	Сведения об ином месте нахождения земельного участка, не являющегося объектом адресации, в структурированном виде	–
1.2	Дополнительные сведения о месте нахождения земельного участка	–
2.	Площадь земельного участка ±величина погрешности определения (вычисления) площади (P ± ΔP), $м^2$	0 кв.м ± 0.00 кв.м
3.	Формула, примененная для вычисления предельной погрешности определения площади земельного участка с подставленными значениями и итоговые (вычисленные) значения(ΔP), $м^2$	$\Delta P = 2 * Mt * \sqrt{P} * \sqrt{((1 + K^2) / (2 * K))} = 2 * 0.10 * \sqrt{0} * \sqrt{((1 + 1.00^2)/(2 * 1.00))} = 0.00$

4.	Площадь земельного участка согласно сведениям Единого государственногореестра недвижимости ($Р_{кад}$), $м^2$	975
5.	Оценка расхождения Р и $Р_{кад}$ (Р - $Р_{кад}$), $м^2$	975 кв.м
6.	Предельные минимальный и максимальный размеры земельного участка ($Р_{мин}$ и $Р_{макс}$), $м^2$	–
7.	Вид (виды) разрешенного использования	для размещения многоквартирного дома
7.1	Дополнительные сведения об использовании земельного участка	–
8.	Кадастровый или иной государственный учетный номер (инвентарный) здания, сооружения, объекта незавершенного строительства, расположенного на земельном участке	–
9.	Сведения о земельных участках (землях общего пользования, территории общего пользования), посредством которых обеспечивается доступ	–
10.	Иные сведения	–

4. Пояснения к сведениям об уточняемом земельном участке с кадастровым номером:

47:23:0802001:1136

1.	–

Сведения об уточняемых земельных участках

1. Сведения о характерных точках границ уточняемого земельного участка с кадастровым номером47:23:0802001:12

Система координат МСК-47, зона 2 **Зона №**2

Обозначение характерных точек границ	Координаты, м				Метод определения координат	Формулы, примененные для расчета средней квадратической погрешности определения координат характерных точек границ (Mt), с подставленными в такие формулы значениями и итоговые (вычисленные) значения Mt, м	Описание закрепления точки
	содержатся в Едином государственном реестре недвижимости		определены в результате выполнения комплексных кадастровых работ				
	X	Y	X	Y			
1	2	3	4	5	6	7	8
н40У	–	–	371663.50	2200658.31	Метод спутниковых геодезических измерений (определений)	–	–
н41У	–	–	371682.72	2200649.56	Метод спутниковых геодезических измерений (определений)	–	–

н42У	–	–	371681.19	2200646.99	Метод спутниковых геодезических измерений (определений)	–	–
н43У	–	–	371693.89	2200639.13	Метод спутниковых геодезических измерений (определений)	–	–
н44У	–	–	371694.57	2200640.02	Метод спутниковых геодезических измерений (определений)	–	–
н45У	–	–	371697.78	2200637.63	Метод спутниковых геодезических измерений (определений)	–	–
н46У	–	–	371703.76	2200633.59	Метод спутниковых геодезических измерений (определений)	–	–
н47У	–	–	371703.95	2200633.49	Метод спутниковых геодезических измерений (определений)	–	–
н48У	–	–	371721.50	2200666.44	Метод спутниковых геодезических измерений (определений)	–	–
н49У	–	–	371727.41	2200677.49	Метод спутниковых геодезических измерений (определений)	–	–
н50У	–	–	371727.78	2200678.49	Метод спутниковых геодезических измерений (определений)	–	–
н51У	–	–	371686.53	2200699.72	Метод спутниковых геодезических измерений (определений)	–	–
н40У	–	–	371663.50	2200658.31	Метод спутниковых геодезических измерений (определений)	–	–

2. Сведения о частях границ уточняемого земельного участка с кадастровым номером 47:23:0802001:12				
Обозначение части границ		**Горизонтальное проложение (S), м**	**Описание прохождения части границ**	**Сведения о согласовании местоположения границ (согласовано/спорное)**
от т.	**до т.**			
1	**2**	**3**	**4**	**5**
н40У	н41У	21.12	–	–
н41У	н42У	2.99	–	–
н42У	н43У	14.94	–	–
н43У	н44У	1.12	–	–
н44У	н45У	4.00	–	–
н45У	н46У	7.22	–	–
н46У	н47У	0.21	–	–
н47У	н48У	37.33	–	–
н48У	н49У	12.53	–	–
н49У	н50У	1.07	–	–
н50У	н51У	46.39	–	–
н51У	н40У	47.38	–	–

3. Сведения о характеристиках уточняемого земельного участка с кадастровым номером 47:23:0802001:12		
№ п/п	**Наименование характеристики земельного участка**	**Значение характеристики**
1	**2**	**3**
1.	Сведения об адресе земельного участка	–
1.1	Сведения об ином месте нахождения земельного участка, не являющегося объектом адресации, в структурированном виде	–
1.2	Дополнительные сведения о месте нахождения земельного участка	–
2.	Площадь земельного участка ±величина погрешности определения (вычисления) площади ($P \pm \Delta P$), м^2	2284 кв.м ± 9.56 кв.м
3.	Формула, примененная для вычисления предельной погрешности определения площади земельного участка с подставленными значениями и итоговые (вычисленные) значения(ΔP), м^2	$\Delta P = 2 * Mt * \sqrt{P} * \sqrt{((1 + K^2) / (2 * K))} = 2 * 0.10 * \sqrt{2284} * \sqrt{((1 + 1.03^2)/(2 * 1.03))} = 9.56$
4.	Площадь земельного участка согласно сведениям Единого государственногореестра недвижимости ($P_{кад}$), м^2	2221
5.	Оценка расхождения P и $P_{кад}$ ($P - P_{кад}$), м^2	63 кв.м
6.	Предельные минимальный и максимальный размеры земельного участка ($P_{мин}$ и $P_{макс}$), м^2	–
7.	Вид (виды) разрешенного использования	под жилищную застройку - индивидуальную

7.1	Дополнительные сведения об использовании земельного участка	–
8.	Кадастровый или иной государственный учетный номер (инвентарный) здания, сооружения, объекта незавершенного строительства, расположенного на земельном участке	–
9.	Сведения о земельных участках (землях общего пользования, территории общего пользования), посредством которых обеспечивается доступ	–
10.	Иные сведения	–

4. Пояснения к сведениям об уточняемом земельном участке с кадастровым номером:

47:23:0802001:12

1.	–

Сведения об уточняемых земельных участках

1. Сведения о характерных точках границ уточняемого земельного участка с кадастровым номером47:23:0802001:126

Система координат МСК-47, зона 2 **Зона №**2

Обозначение характерных точек границ	Координаты, м				Метод определения координат	Формулы, примененные для расчета средней квадратической погрешности определения координат характерных точек границ (Mt), с подставленными в такие формулы значениями и итоговые (вычисленные) значения Mt, м	Описание закрепления точки
	содержатся в Едином государственном реестре недвижимости		определены в результате выполнения комплексных кадастровых работ				
	X	Y	X	Y			
1	2	3	4	5	6	7	8
н226У	–	–	372244.55	2200792.57	Метод спутниковых геодезических измерений (определений)	–	–
н227У	–	–	372258.04	2200778.09	Метод спутниковых геодезических измерений (определений)	–	–
н228У	–	–	372266.38	2200769.81	Метод спутниковых геодезических измерений (определений)	–	–
н229У	–	–	372269.59	2200772.70	Метод спутниковых геодезических измерений	–	–

					(определений)		
н230У	–	–	372274.70	2200778.29	Метод спутниковых геодезических измерений (определений)	–	–
н231У	–	–	372286.05	2200788.77	Метод спутниковых геодезических измерений (определений)	–	–
н232У	–	–	372292.30	2200795.18	Метод спутниковых геодезических измерений (определений)	–	–
н233У	–	–	372270.47	2200818.80	Метод спутниковых геодезических измерений (определений)	–	–
н234У	–	–	372270.10	2200819.13	Метод спутниковых геодезических измерений (определений)	–	–
н235У	–	–	372269.39	2200819.31	Метод спутниковых геодезических измерений (определений)	–	–
н236У	–	–	372267.25	2200821.10	Метод спутниковых геодезических измерений (определений)	–	–
н237У	–	–	372265.55	2200819.06	Метод спутниковых геодезических измерений (определений)	–	–
н238У	–	–	372251.83	2200806.09	Метод спутниковых геодезических измерений (определений)	–	–
н239У	–	–	372241.42	2200795.67	Метод спутниковых геодезических измерений (определений)	–	–
н226У	–	–	372244.55	2200792.57	Метод спутниковых геодезических измерений (определений)	–	–

2. Сведения о частях границ уточняемого земельного участка с кадастровым номером 47:23:0802001:126				
Обозначение части границ		**Горизонтальное проложение (S), м**	**Описание прохождения части границ**	**Сведения о согласовании местоположения границ (согласовано/спорное)**
от т.	**до т.**			
1	**2**	**3**	**4**	**5**
н226У	н227У	19.79	–	–
н227У	н228У	11.75	–	–
н228У	н229У	4.32	–	–
н229У	н230У	7.57	–	–
н230У	н231У	15.45	–	–
н231У	н232У	8.95	–	–
н232У	н233У	32.16	–	–
н233У	н234У	0.50	–	–
н234У	н235У	0.73	–	–
н235У	н236У	2.79	–	–
н236У	н237У	2.66	–	–
н237У	н238У	18.88	–	–
н238У	н239У	14.73	–	–
н239У	н226У	4.41	–	–

3. Сведения о характеристиках уточняемого земельного участка с кадастровым номером 47:23:0802001:126		
№ п/п	**Наименование характеристики земельного участка**	**Значение характеристики**
1	**2**	**3**
1.	Сведения об адресе земельного участка	–
1.1	Сведения об ином месте нахождения земельного участка, не являющегося объектом адресации, в структурированном виде	–
1.2	Дополнительные сведения о месте нахождения земельного участка	–
2.	Площадь земельного участка ±величина погрешности определения (вычисления) площади (Р ± ΔР), $м^2$	1320 кв.м ± 7.27 кв.м
3.	Формула, примененная для вычисления предельной погрешности определения площади земельного участка с подставленными значениями и итоговые (вычисленные) значения(ΔР), $м^2$	$\Delta P = 2 * Mt * \sqrt{P} * \sqrt{((1 + K^2) / (2 * K))} = 2 * 0.10 * \sqrt{1320} * \sqrt{((1 + 1.01^2)/(2 * 1.01))} = 7.27$
4.	Площадь земельного участка согласно сведениям Единого государственногореестра недвижимости ($Р_{кад}$), $м^2$	1200
5.	Оценка расхождения Р и $Р_{кад}$ (Р - $Р_{кад}$), $м^2$	120 кв.м
6.	Предельные минимальный и максимальный размеры земельного	–

	участка ($P_{мин}$ и $P_{макс}$), $м^2$	
7.	Вид (виды) разрешенного использования	для индивидуального жилищного строительства .
7.1	Дополнительные сведения об использовании земельного участка	–
8.	Кадастровый или иной государственный учетный номер (инвентарный) здания, сооружения, объекта незавершенного строительства, расположенного на земельном участке	–
9.	Сведения о земельных участках (землях общего пользования, территории общего пользования), посредством которых обеспечивается доступ	–
10.	Иные сведения	–

4. Пояснения к сведениям об уточняемом земельном участке с кадастровым номером:

47:23:0802001:126

1.	–

Сведения об уточняемых земельных участках

1. Сведения о характерных точках границ уточняемого земельного участка с кадастровым номером47:23:0802001:129

Система координат МСК-47, зона 2 **Зона №**2

Обозначение характерных точек границ	Координаты, м				Метод определения координат	Формулы, примененные для расчета средней квадратической погрешности определения координат характерных точек границ (Mt), с подставленными в такие формулы значениями и итоговые (вычисленные) значения Mt, м	Описание закрепления точки
	содержатся в Едином государственном реестре недвижимости		определены в результате выполнения комплексных кадастровых работ				
	X	Y	X	Y			
1	2	3	4	5	6	7	8
н181У	–	–	372194.39	2200879.89	Метод спутниковых геодезических измерений (определений)	–	–
н182У	–	–	372223.46	2200848.83	Метод спутниковых геодезических измерений (определений)	–	–
н183У	–	–	372245.06	2200868.96	Метод спутниковых геодезических измерений (определений)	–	–

н184У	–	–	372222.31	2200892.04	Метод спутниковых геодезических измерений (определений)	–	–
н185У	–	–	372214.25	2200899.93	Метод спутниковых геодезических измерений (определений)	–	–
н181У	–	–	372194.39	2200879.89	Метод спутниковых геодезических измерений (определений)	–	–

2. Сведения о частях границ уточняемого земельного участка с кадастровым номером 47:23:0802001:129

Обозначение части границ		**Горизонтальное проложение (S), м**	**Описание прохождения части границ**	**Сведения о согласовании местоположения границ (согласовано/спорное)**
от т.	**до т.**			
1	**2**	**3**	**4**	**5**
н181У	н182У	42.54	–	–
н182У	н183У	29.53	–	–
н183У	н184У	32.41	–	–
н184У	н185У	11.28	–	–
н185У	н181У	28.21	–	–

3. Сведения о характеристиках уточняемого земельного участка с кадастровым номером 47:23:0802001:129

№ п/п	**Наименование характеристики земельного участка**	**Значение характеристики**
1	**2**	**3**
1.	Сведения об адресе земельного участка	–
1.1	Сведения об ином месте нахождения земельного участка, не являющегося объектом адресации, в структурированном виде	–
1.2	Дополнительные сведения о месте нахождения земельного участка	–
2.	Площадь земельного участка ±величина погрешности определения (вычисления) площади (Р ± ΔР), $м^2$	1248 кв.м ± 7.06 кв.м
3.	Формула, примененная для вычисления предельной погрешности определения площади земельного участка с подставленными значениями и итоговые (вычисленные) значения(ΔР), $м^2$	$\Delta P = 2 * Mt * \sqrt{P} * \sqrt{((1 + K^2) / (2 * K))} = 2 * 0.10 * \sqrt{1248} * \sqrt{((1 + 1.01^2)/(2 * 1.01))} = 7.06$
4.	Площадь земельного участка согласно сведениям Единого государственногореестра недвижимости ($Р_{кад}$), $м^2$	1157
5.	Оценка расхождения Р и $Р_{кад}$ (Р - $Р_{кад}$), $м^2$	91 кв.м
6.	Предельные минимальный и максимальный размеры земельного участка ($Р_{мин}$ и $Р_{макс}$), $м^2$	–

7.	Вид (виды) разрешенного использования	для индивидуального жилищного строительства .
7.1	Дополнительные сведения об использовании земельного участка	–
8.	Кадастровый или иной государственный учетный номер (инвентарный) здания, сооружения, объекта незавершенного строительства, расположенного на земельном участке	–
9.	Сведения о земельных участках (землях общего пользования, территории общего пользования), посредством которых обеспечивается доступ	–
10.	Иные сведения	–

4. Пояснения к сведениям об уточняемом земельном участке с кадастровым номером:
47:23:0802001:129

1.	–

Сведения об уточняемых земельных участках

1. Сведения о характерных точках границ уточняемого земельного участка с кадастровым номером47:23:0802001:130

Система координат МСК-47, зона 2 **Зона №**2

Обозначение характерных точек границ	Координаты, м				Метод определения координат	Формулы, примененные для расчета средней квадратической погрешности определения координат характерных точек границ (Mt), с подставленными в такие формулы значениями и итоговые (вычисленные) значения Mt, м	Описание закрепления точки
	содержатся в Едином государственном реестре недвижимости		определены в результате выполнения комплексных кадастровых работ				
	X	Y	X	Y			
1	2	3	4	5	6	7	8
н309У	–	–	372252.75	2200819.69	Метод спутниковых геодезических измерений (определений)	–	–
н310У	–	–	372271.98	2200837.74	Метод спутниковых геодезических измерений (определений)	–	–
н311У	–	–	372271.74	2200838.07	Метод спутниковых геодезических измерений (определений)	–	–

н301У	–	–	372274.39	2200840.81	Метод спутниковых геодезических измерений (определений)	–	–
н183У	–	–	372245.06	2200868.96	Метод спутниковых геодезических измерений (определений)	–	–
н182У	–	–	372223.46	2200848.83	Метод спутниковых геодезических измерений (определений)	–	–
н309У	–	–	372252.75	2200819.69	Метод спутниковых геодезических измерений (определений)	–	–

2. Сведения о частях границ уточняемого земельного участка с кадастровым номером 47:23:0802001:130

Обозначение части границ		**Горизонтальное проложение (S), м**	**Описание прохождения части границ**	**Сведения о согласовании местоположения границ (согласовано/спорное)**
от т.	**до т.**			
1	**2**	**3**	**4**	**5**
н309У	н310У	26.37	–	–
н310У	н311У	0.41	–	–
н311У	н301У	3.81	–	–
н301У	н183У	40.65	–	–
н183У	н182У	29.53	–	–
н182У	н309У	41.32	–	–

3. Сведения о характеристиках уточняемого земельного участка с кадастровым номером 47:23:0802001:130

№ п/п	**Наименование характеристики земельного участка**	**Значение характеристики**
1	**2**	**3**
1.	Сведения об адресе земельного участка	–
1.1	Сведения об ином месте нахождения земельного участка, не являющегося объектом адресации, в структурированном виде	–
1.2	Дополнительные сведения о месте нахождения земельного участка	–
2.	Площадь земельного участка ±величина погрешности определения (вычисления) площади (Р ± ΔР), $м^2$	1231 кв.м ± 7.02 кв.м
3.	Формула, примененная для вычисления предельной погрешности определения площади земельного участка с подставленными значениями и итоговые (вычисленные) значения(ΔР), $м^2$	$\Delta P = 2 * Mt * \sqrt{P} * \sqrt{(1 + K^2) / (2 * K)} = 2 * 0.10 * \sqrt{1231} * \sqrt{(1 + 1.03^2)/(2 * 1.03)} = 7.02$

4.	Площадь земельного участка согласно сведениям Единого государственногореестра недвижимости ($P_{кад}$), $м^2$	1202
5.	Оценка расхождения Р и $P_{кад}$ (Р - $P_{кад}$), $м^2$	29 кв.м
6.	Предельные минимальный и максимальный размеры земельного участка ($P_{мин}$ и $P_{макс}$), $м^2$	–
7.	Вид (виды) разрешенного использования	под жилую застройку - индивидуальную
7.1	Дополнительные сведения об использовании земельного участка	–
8.	Кадастровый или иной государственный учетный номер (инвентарный) здания, сооружения, объекта незавершенного строительства, расположенного на земельном участке	–
9.	Сведения о земельных участках (землях общего пользования, территории общего пользования), посредством которых обеспечивается доступ	–
10.	Иные сведения	–

4. Пояснения к сведениям об уточняемом земельном участке с кадастровым номером:

47:23:0802001:130

1.	–

Сведения об уточняемых земельных участках

1. Сведения о характерных точках границ уточняемого земельного участка с кадастровым номером 47:23:0802001:132

Система координат МСК-47, зона 2 **Зона №**2

Обозначение характерных точек границ	Координаты, м				Метод определения координат	Формулы, примененные для расчета средней квадратической погрешности определения координат характерных точек границ (Mt), с подставленными в такие формулы значениями и итоговые (вычисленные) значения Mt, м	Описание закрепления точки
	содержатся в Едином государственном реестре недвижимости		определены в результате выполнения комплексных кадастровых работ				
	X	Y	X	Y			
1	2	3	4	5	6	7	8
н301У	–	–	372274.39	2200840.81	Метод спутниковых геодезических измерений (определений)	–	–
н302У	–	–	372274.76	2200840.46	Метод спутниковых геодезических измерений (определений)	–	–

н303У	–	–	372292.96	2200857.76	Метод спутниковых геодезических измерений (определений)	–	–
н304У	–	–	372296.52	2200861.33	Метод спутниковых геодезических измерений (определений)	–	–
н305У	–	–	372282.50	2200876.37	Метод спутниковых геодезических измерений (определений)	–	–
н306У	–	–	372268.42	2200891.35	Метод спутниковых геодезических измерений (определений)	–	–
н307У	–	–	372268.27	2200891.51	Метод спутниковых геодезических измерений (определений)	–	–
н308У	–	–	372265.42	2200888.97	Метод спутниковых геодезических измерений (определений)	–	–
н183У	–	–	372245.06	2200868.96	Метод спутниковых геодезических измерений (определений)	–	–
н301У	–	–	372274.39	2200840.81	Метод спутниковых геодезических измерений (определений)	–	–

2. Сведения о частях границ уточняемого земельного участка с кадастровым номером 47:23:0802001:132

Обозначение части границ		**Горизонтальное проложение (S), м**	**Описание прохождения части границ**	**Сведения о согласовании местоположения границ (согласовано/спорное)**
от т.	**до т.**			
1	**2**	**3**	**4**	**5**
н301У	н302У	0.51	–	–
н302У	н303У	25.11	–	–
н303У	н304У	5.04	–	–
н304У	н305У	20.56	–	–
н305У	н306У	20.56	–	–

н306У	н307У	0.22	–	–
н307У	н308У	3.82	–	–
н308У	н183У	28.55	–	–
н183У	н301У	40.65	–	–

3. Сведения о характеристиках уточняемого земельного участка с кадастровым номером 47:23:0802001:132

№ п/п	Наименование характеристики земельного участка	Значение характеристики
1	**2**	**3**
1.	Сведения об адресе земельного участка	–
1.1	Сведения об ином месте нахождения земельного участка, не являющегося объектом адресации, в структурированном виде	–
1.2	Дополнительные сведения о месте нахождения земельного участка	–
2.	Площадь земельного участка ±величина погрешности определения (вычисления) площади (Р ± ΔР), $м^2$	1294 кв.м ± 7.19 кв.м
3.	Формула, примененная для вычисления предельной погрешности определения площади земельного участка с подставленными значениями и итоговые (вычисленные) значения(ΔР), $м^2$	$\Delta P = 2 * Mt * \sqrt{P} * \sqrt{((1 + K^2) / (2 * K))} = 2 * 0.10 * \sqrt{1294} * \sqrt{((1 + 1.01^2)/(2 * 1.01))} = 7.19$
4.	Площадь земельного участка согласно сведениям Единого государственногореестра недвижимости ($P_{кад}$), $м^2$	1237
5.	Оценка расхождения Р и $P_{кад}$ ($P - P_{кад}$), $м^2$	57 кв.м
6.	Предельные минимальный и максимальный размеры земельного участка ($P_{мин}$ и $P_{макс}$), $м^2$	–
7.	Вид (виды) разрешенного использования	для индивидуального жилищного строительства
7.1	Дополнительные сведения об использовании земельного участка	–
8.	Кадастровый или иной государственный учетный номер (инвентарный) здания, сооружения, объекта незавершенного строительства, расположенного на земельном участке	–
9.	Сведения о земельных участках (землях общего пользования, территории общего пользования), посредством которых обеспечивается доступ	–
10.	Иные сведения	–

4. Пояснения к сведениям об уточняемом земельном участке с кадастровым номером:

47:23:0802001:132

1.	–

Сведения об уточняемых земельных участках

1. Сведения о характерных точках границ уточняемого земельного участка с кадастровым номером47:23:0802001:1347

Система координат МСК-47, зона 2 **Зона №**2

Обозначение характерных точек границ	Координаты, м				Метод определения координат	Формулы, примененные для расчета средней квадратической погрешности определения координат характерных точек границ (Mt), с подставленными в такие формулы значениями и итоговые (вычисленные) значения Mt, м	Описание закрепления точки
	содержатся в Едином государственном реестре недвижимости		определены в результате выполнения комплексных кадастровых работ				
	X	Y	X	Y			
1	2	3	4	5	6	7	8
н171У	–	–	372107.32	2201125.61	Метод спутниковых геодезических измерений (определений)	–	–
н172У	–	–	372112.54	2201119.50	Метод спутниковых геодезических измерений (определений)	–	–
н173У	–	–	372126.83	2201131.90	Метод спутниковых геодезических измерений (определений)	–	–
н174У	–	–	372138.25	2201143.57	Метод спутниковых геодезических измерений (определений)	–	–
н175У	–	–	372140.37	2201145.31	Метод спутниковых геодезических измерений (определений)	–	–
н176У	–	–	372122.59	2201165.95	Метод спутниковых геодезических измерений (определений)	–	–
н177У	–	–	372122.49	2201165.87	Метод спутниковых геодезических измерений (определений)	–	–
н178У	–	–	372097.86	2201153.87	Метод спутниковых геодезических измерений (определений)	–	–

н179У	–	–	372087.00	2201148.67	Метод спутниковых геодезических измерений (определений)	–	–
н180У	–	–	372101.45	2201133.58	Метод спутниковых геодезических измерений (определений)	–	–
н171У	–	–	372107.32	2201125.61	Метод спутниковых геодезических измерений (определений)	–	–

2. Сведения о частях границ уточняемого земельного участка с кадастровым номером 47:23:0802001:1347

Обозначение части границ		**Горизонтальное проложение (S), м**	**Описание прохождения части границ**	**Сведения о согласовании местоположения границ (согласовано/спорное)**
от т.	**до т.**			
1	**2**	**3**	**4**	**5**
н171У	н172У	8.04	–	–
н172У	н173У	18.92	–	–
н173У	н174У	16.33	–	–
н174У	н175У	2.74	–	–
н175У	н176У	27.24	–	–
н176У	н177У	0.13	–	–
н177У	н178У	27.40	–	–
н178У	н179У	12.04	–	–
н179У	н180У	20.89	–	–
н180У	н171У	9.90	–	–

3. Сведения о характеристиках уточняемого земельного участка с кадастровым номером 47:23:0802001:1347

№ п/п	**Наименование характеристики земельного участка**	**Значение характеристики**
1	**2**	**3**
1.	Сведения об адресе земельного участка	–
1.1	Сведения об ином месте нахождения земельного участка, не являющегося объектом адресации, в структурированном виде	–
1.2	Дополнительные сведения о месте нахождения земельного участка	–
2.	Площадь земельного участка ±величина погрешности определения (вычисления) площади (Р ± ΔР), м^2	1249 кв.м ± 7.10 кв.м
3.	Формула, примененная для вычисления предельной погрешности	$\Delta P = 2 * Mt * \sqrt{P} * \sqrt{((1 + K^2) / (2 * K))} = 2 *$

	определения площади земельного участка с подставленными значениями и итоговые (вычисленные) значения(ΔР), $м^2$	$0.10 * \sqrt{1249} * \sqrt{((1 + 1.15^2)/(2 * 1.15))} = 7.10$
4.	Площадь земельного участка согласно сведениям Единого государственногореестра недвижимости ($Р_{кад}$), $м^2$	1140
5.	Оценка расхождения Р и $Р_{кад}$ ($Р - Р_{кад}$), $м^2$	109 кв.м
6.	Предельные минимальный и максимальный размеры земельного участка ($Р_{мин}$ и $Р_{макс}$), $м^2$	–
7.	Вид (виды) разрешенного использования	под строительство индивидуального жилого дома
7.1	Дополнительные сведения об использовании земельного участка	–
8.	Кадастровый или иной государственный учетный номер (инвентарный) здания, сооружения, объекта незавершенного строительства, расположенного на земельном участке	–
9.	Сведения о земельных участках (землях общего пользования, территории общего пользования), посредством которых обеспечивается доступ	–
10.	Иные сведения	–

4. Пояснения к сведениям об уточняемом земельном участке с кадастровым номером:

47:23:0802001:1347

1.	–

Сведения об уточняемых земельных участках

1. Сведения о характерных точках границ уточняемого земельного участка с кадастровым номером47:23:0802001:150

Система координат МСК-47, зона 2 **Зона №**2

Обозначение характерных точек границ	Координаты, м				Метод определения координат	Формулы, примененные для расчета средней квадратической погрешности определения координат характерных точек границ (Mt), с подставленными в такие формулы значениями и итоговые (вычисленные) значения Mt, м	Описание закрепления точки
	содержатся в Едином государственном реестре недвижимости		определены в результате выполнения комплексных кадастровых работ				
	X	Y	X	Y			
1	2	3	4	5	6	7	8
н172У	–	–	372112.54	2201119.50	Метод спутниковых геодезических измерений (определений)	–	–
н168У	–	–	372121.	2201108	Метод спутниковых	–	–

			29	.90	геодезических измерений (определений)		
н167У	–	–	372132.74	2201096.75	Метод спутниковых геодезических измерений (определений)	–	–
н350У	–	–	372159.83	2201120.23	Метод спутниковых геодезических измерений (определений)	–	–
н174У	–	–	372138.25	2201143.57	Метод спутниковых геодезических измерений (определений)	–	–
н173У	–	–	372126.83	2201131.90	Метод спутниковых геодезических измерений (определений)	–	–
н172У	–	–	372112.54	2201119.50	Метод спутниковых геодезических измерений (определений)	–	–

2. Сведения о частях границ уточняемого земельного участка с кадастровым номером 47:23:0802001:150

Обозначение части границ		**Горизонтальное проложение (S), м**	**Описание прохождения части границ**	**Сведения о согласовании местоположения границ (согласовано/спорное)**
от т.	**до т.**			
1	**2**	**3**	**4**	**5**
н172У	н168У	13.74	–	–
н168У	н167У	16.70	–	–
н167У	н350У	35.85	–	–
н350У	н174У	31.79	–	–
н174У	н173У	16.33	–	–
н173У	н172У	18.92	–	–

3. Сведения о характеристиках уточняемого земельного участка с кадастровым номером 47:23:0802001:150

№ п/п	**Наименование характеристики земельного участка**	**Значение характеристики**
1	**2**	**3**
1.	Сведения об адресе земельного участка	–
1.1	Сведения об ином месте нахождения земельного участка, не являющегося объектом адресации, в структурированном виде	–

1.2	Дополнительные сведения о месте нахождения земельного участка	–
2.	Площадь земельного участка ±величина погрешности определения (вычисления) площади (Р ± ΔР), $м^2$	1100 кв.м ± 6.63 кв.м
3.	Формула, примененная для вычисления предельной погрешности определения площади земельного участка с подставленными значениями и итоговые (вычисленные) значения(ΔР), $м^2$	$\Delta P = 2 * Mt * \sqrt{P} * \sqrt{((1 + K^2) / (2 * K))} = 2 * 0.10 * \sqrt{1100} * \sqrt{((1 + 1.01^2)/(2 * 1.01))} = 6.63$
4.	Площадь земельного участка согласно сведениям Единого государственногореестра недвижимости ($Р_{кад}$), $м^2$	1000
5.	Оценка расхождения Р и $Р_{кад}$ ($Р - Р_{кад}$), $м^2$	100 кв.м
6.	Предельные минимальный и максимальный размеры земельного участка ($Р_{мин}$ и $Р_{макс}$), $м^2$	–
7.	Вид (виды) разрешенного использования	для индивидуального жилищного строительства .
7.1	Дополнительные сведения об использовании земельного участка	–
8.	Кадастровый или иной государственный учетный номер (инвентарный) здания, сооружения, объекта незавершенного строительства, расположенного на земельном участке	–
9.	Сведения о земельных участках (землях общего пользования, территории общего пользования), посредством которых обеспечивается доступ	–
10.	Иные сведения	–

4. Пояснения к сведениям об уточняемом земельном участке с кадастровым номером:

47:23:0802001:150

1.	–

Сведения об уточняемых земельных участках

1. Сведения о характерных точках границ уточняемого земельного участка с кадастровым номером47:23:0802001:151

Система координат МСК-47, зона 2 **Зона №**2

Обозначение характерных точек границ	Координаты, м				Метод определения координат	Формулы, примененные для расчета средней квадратической погрешности определения координат характерных точек границ (Mt), с подставленными в такие формулы значениями и итоговые (вычисленные) значения Mt, м	Описание закрепления точки
	содержатся в Едином государственном реестре недвижимости		определены в результате выполнения комплексных кадастровых работ				
	X	Y	X	Y			
1	2	3	4	5	6	7	8

н164У	–	–	372137.62	2201089.36	Метод спутниковых геодезических измерений (определений)	–	–
н167У	–	–	372132.74	2201096.75	Метод спутниковых геодезических измерений (определений)	–	–
н168У	–	–	372121.29	2201108.90	Метод спутниковых геодезических измерений (определений)	–	–
н169У	–	–	372090.40	2201083.71	Метод спутниковых геодезических измерений (определений)	–	–
н170У	–	–	372094.02	2201079.56	Метод спутниковых геодезических измерений (определений)	–	–
н165У	–	–	372107.11	2201064.85	Метод спутниковых геодезических измерений (определений)	–	–
н164У	–	–	372137.62	2201089.36	Метод спутниковых геодезических измерений (определений)	–	–

2. Сведения о частях границ уточняемого земельного участка с кадастровым номером 47:23:0802001:151

Обозначение части границ		**Горизонтальное проложение (S), м**	**Описание прохождения части границ**	**Сведения о согласовании местоположения границ (согласовано/спорное)**
от т.	**до т.**			
1	**2**	**3**	**4**	**5**
н164У	н167У	8.86	–	–
н167У	н168У	16.70	–	–
н168У	н169У	39.86	–	–
н169У	н170У	5.51	–	–
н170У	н165У	19.69	–	–
н165У	н164У	39.14	–	–

3. Сведения о характеристиках уточняемого земельного участка с кадастровым номером 47:23:0802001:151

№ п/п	Наименование характеристики земельного участка	Значение характеристики
1	2	3
1.	Сведения об адресе земельного участка	–
1.1	Сведения об ином месте нахождения земельного участка, не являющегося объектом адресации, в структурированном виде	–
1.2	Дополнительные сведения о месте нахождения земельного участка	–
2.	Площадь земельного участка ±величина погрешности определения (вычисления) площади (Р ± ΔР), $м^2$	1013 кв.м ± 6.37 кв.м
3.	Формула, примененная для вычисления предельной погрешности определения площади земельного участка с подставленными значениями и итоговые (вычисленные) значения(ΔР), $м^2$	$\Delta P = 2 * Mt * \sqrt{P} * \sqrt{((1 + K^2) / (2 * K))} = 2 * 0.10 * \sqrt{1013} * \sqrt{((1 + 1.07^2)/(2 * 1.07))} = 6.37$
4.	Площадь земельного участка согласно сведениям Единого государственногореестра недвижимости ($Р_{кад}$), $м^2$	996
5.	Оценка расхождения Р и $Р_{кад}$ ($Р - Р_{кад}$), $м^2$	17 кв.м
6.	Предельные минимальный и максимальный размеры земельного участка ($Р_{мин}$ и $Р_{макс}$), $м^2$	–
7.	Вид (виды) разрешенного использования	под жилую застройку - индивидуальную
7.1	Дополнительные сведения об использовании земельного участка	–
8.	Кадастровый или иной государственный учетный номер (инвентарный) здания, сооружения, объекта незавершенного строительства, расположенного на земельном участке	–
9.	Сведения о земельных участках (землях общего пользования, территории общего пользования), посредством которых обеспечивается доступ	–
10.	Иные сведения	–

4. Пояснения к сведениям об уточняемом земельном участке с кадастровым номером:

47:23:0802001:151

1.	–

Сведения об уточняемых земельных участках

1. Сведения о характерных точках границ уточняемого земельного участка с кадастровым номером 47:23:0802001:165

Система координат МСК-47, зона 2 **Зона №**2

Обозначение характерных точек границ	Координаты, м		Метод определения координат	Формулы, примененные для расчета средней квадратической погрешности определения координат характерных точек границ (Mt),	Описание закрепления точки
	содержатся в Едином государственном реестре недвижимости	определены в результате выполнения комплексных кадастровых работ			

	X	Y	X	Y		с подставленными в такие формулы значениями и итоговые (вычисленные) значения Mt, м	
1	2	3	4	5	6	7	8
н282У	–	–	372174.61	2201121.12	Метод спутниковых геодезических измерений (определений)	–	–
н283У	–	–	372201.66	2201146.25	Метод спутниковых геодезических измерений (определений)	–	–
н284У	–	–	372201.00	2201147.16	Метод спутниковых геодезических измерений (определений)	–	–
н285У	–	–	372202.03	2201148.23	Метод спутниковых геодезических измерений (определений)	–	–
н286У	–	–	372197.95	2201152.48	Метод спутниковых геодезических измерений (определений)	–	–
н287У	–	–	372194.49	2201156.39	Метод спутниковых геодезических измерений (определений)	–	–
н288У	–	–	372191.32	2201160.78	Метод спутниковых геодезических измерений (определений)	–	–
н289У	–	–	372175.05	2201179.71	Метод спутниковых геодезических измерений (определений)	–	–
н290У	–	–	372147.68	2201153.53	Метод спутниковых геодезических измерений (определений)	–	–
н291У	–	–	372147.24	2201153.15	Метод спутниковых геодезических измерений	–	–

					(определений)		
н292У	–	–	372165.40	2201132.14	Метод спутниковых геодезических измерений (определений)	–	–
н293У	–	–	372174.35	2201121.59	Метод спутниковых геодезических измерений (определений)	–	–
н282У	–	–	372174.61	2201121.12	Метод спутниковых геодезических измерений (определений)	–	–

2. Сведения о частях границ уточняемого земельного участка с кадастровым номером 47:23:0802001:165

Обозначение части границ		**Горизонтальное проложение (S), м**	**Описание прохождения части границ**	**Сведения о согласовании местоположения границ (согласовано/спорное)**
от т.	**до т.**			
1	**2**	**3**	**4**	**5**
н282У	н283У	36.92	–	–
н283У	н284У	1.12	–	–
н284У	н285У	1.49	–	–
н285У	н286У	5.89	–	–
н286У	н287У	5.22	–	–
н287У	н288У	5.41	–	–
н288У	н289У	24.96	–	–
н289У	н290У	37.87	–	–
н290У	н291У	0.58	–	–
н291У	н292У	27.77	–	–
н292У	н293У	13.83	–	–
н293У	н282У	0.54	–	–

3. Сведения о характеристиках уточняемого земельного участка с кадастровым номером 47:23:0802001:165

№ п/п	**Наименование характеристики земельного участка**	**Значение характеристики**
1	**2**	**3**
1.	Сведения об адресе земельного участка	–
1.1	Сведения об ином месте нахождения земельного участка, не являющегося объектом адресации, в структурированном виде	–

1.2	Дополнительные сведения о месте нахождения земельного участка	–
2.	Площадь земельного участка ±величина погрешности определения (вычисления) площади (Р ± ΔР), $м^2$	1619 кв.м ± 8.06 кв.м
3.	Формула, примененная для вычисления предельной погрешности определения площади земельного участка с подставленными значениями и итоговые (вычисленные) значения(ΔР), $м^2$	$\Delta P = 2 * Mt * \sqrt{P} * \sqrt{((1 + K^2) / (2 * K))} = 2 * 0.10 * \sqrt{1619} * \sqrt{((1 + 1.07^2)/(2 * 1.07))} = 8.06$
4.	Площадь земельного участка согласно сведениям Единого государственногореестра недвижимости ($Р_{кад}$), $м^2$	1595
5.	Оценка расхождения Р и $Р_{кад}$ ($Р - Р_{кад}$), $м^2$	24 кв.м
6.	Предельные минимальный и максимальный размеры земельного участка ($Р_{мин}$ и $Р_{макс}$), $м^2$	–
7.	Вид (виды) разрешенного использования	для индивидуального жилищного строительства .
7.1	Дополнительные сведения об использовании земельного участка	–
8.	Кадастровый или иной государственный учетный номер (инвентарный) здания, сооружения, объекта незавершенного строительства, расположенного на земельном участке	–
9.	Сведения о земельных участках (землях общего пользования, территории общего пользования), посредством которых обеспечивается доступ	–
10.	Иные сведения	–

4. Пояснения к сведениям об уточняемом земельном участке с кадастровым номером:

47:23:0802001:165

1.	–

Сведения об уточняемых земельных участках

1. Сведения о характерных точках границ уточняемого земельного участка с кадастровым номером47:23:0802001:17

Система координат МСК-47, зона 2 **Зона №**2

Обозначение характерных точек границ	Координаты, м				Метод определения координат	Формулы, примененные для расчета средней квадратической погрешности определения координат характерных точек границ (Mt), с подставленными в такие формулы значениями и итоговые (вычисленные) значения Mt, м	Описание закрепления точки
	содержатся в Едином государственном реестре недвижимости		определены в результате выполнения комплексных кадастровых работ				
	X	Y	X	Y			
1	2	3	4	5	6	7	8

н164У	–	–	372137.62	2201089.36	Метод спутниковых геодезических измерений (определений)	–	–
н165У	–	–	372107.11	2201064.85	Метод спутниковых геодезических измерений (определений)	–	–
н166У	–	–	372131.46	2201037.16	Метод спутниковых геодезических измерений (определений)	–	–
н152У	–	–	372154.61	2201052.67	Метод спутниковых геодезических измерений (определений)	–	–
н151У	–	–	372149.43	2201061.29	Метод спутниковых геодезических измерений (определений)	–	–
н150У	–	–	372157.25	2201065.70	Метод спутниковых геодезических измерений (определений)	–	–
н164У	–	–	372137.62	2201089.36	Метод спутниковых геодезических измерений (определений)	–	–

2. Сведения о частях границ уточняемого земельного участка с кадастровым номером 47:23:0802001:17

Обозначение части границ		**Горизонтальное проложение (S), м**	**Описание прохождения части границ**	**Сведения о согласовании местоположения границ (согласовано/спорное)**
от т.	**до т.**			
1	**2**	**3**	**4**	**5**
н164У	н165У	39.14	–	–
н165У	н166У	36.87	–	–
н166У	н152У	27.87	–	–
н152У	н151У	10.06	–	–
н151У	н150У	8.98	–	–
н150У	н164У	30.74	–	–

3. Сведения о характеристиках уточняемого земельного участка с кадастровым номером 47:23:0802001:17

№ п/п	Наименование характеристики земельного участка	Значение характеристики
1	2	3
1.	Сведения об адресе земельного участка	–
1.1	Сведения об ином месте нахождения земельного участка, не являющегося объектом адресации, в структурированном виде	–
1.2	Дополнительные сведения о месте нахождения земельного участка	–
2.	Площадь земельного участка ±величина погрешности определения (вычисления) площади (Р ± ΔР), $м^2$	1391 кв.м ± 7.46 кв.м
3.	Формула, примененная для вычисления предельной погрешности определения площади земельного участка с подставленными значениями и итоговые (вычисленные) значения(ΔР), $м^2$	$\Delta P = 2 * Mt * \sqrt{P} * \sqrt{((1 + K^2) / (2 * K))} = 2 * 0.10 * \sqrt{1391} * \sqrt{((1 + 1.04^2)/(2 * 1.04))} = 7.46$
4.	Площадь земельного участка согласно сведениям Единого государственногореестра недвижимости ($Р_{кад}$), $м^2$	1410
5.	Оценка расхождения Р и $Р_{кад}$ ($Р - Р_{кад}$), $м^2$	19 кв.м
6.	Предельные минимальный и максимальный размеры земельного участка ($Р_{мин}$ и $Р_{макс}$), $м^2$	–
7.	Вид (виды) разрешенного использования	под жилую застройку - индивидуальную
7.1	Дополнительные сведения об использовании земельного участка	–
8.	Кадастровый или иной государственный учетный номер (инвентарный) здания, сооружения, объекта незавершенного строительства, расположенного на земельном участке	–
9.	Сведения о земельных участках (землях общего пользования, территории общего пользования), посредством которых обеспечивается доступ	–
10.	Иные сведения	–

4. Пояснения к сведениям об уточняемом земельном участке с кадастровым номером:

47:23:0802001:17

1.	–

Сведения об уточняемых земельных участках

1. Сведения о характерных точках границ уточняемого земельного участка с кадастровым номером 47:23:0802001:174

Система координат МСК-47, зона 2 **Зона №**2

Обозначение характерных точек границ	Координаты, м		Метод определения координат	Формулы, примененные для расчета средней квадратической погрешности определения координат характерных точек границ (Mt),	Описание закрепления точки
	содержатся в Едином государственном реестре недвижимости	определены в результате выполнения комплексных кадастровых работ			

	X	Y	X	Y		с подставленными в такие формулы значениями и итоговые (вычисленные) значения Mt, м	
1	2	3	4	5	6	7	8
н138У	–	–	372273.08	2201116.40	Метод спутниковых геодезических измерений (определений)	–	–
н139У	–	–	372250.14	2201146.48	Метод спутниковых геодезических измерений (определений)	–	–
н140У	–	–	372225.30	2201127.50	Метод спутниковых геодезических измерений (определений)	–	–
н141У	–	–	372220.82	2201123.70	Метод спутниковых геодезических измерений (определений)	–	–
н142У	–	–	372226.78	2201116.13	Метод спутниковых геодезических измерений (определений)	–	–
н143У	–	–	372226.99	2201115.87	Метод спутниковых геодезических измерений (определений)	–	–
н144У	–	–	372233.58	2201120.31	Метод спутниковых геодезических измерений (определений)	–	–
н145У	–	–	372242.39	2201109.85	Метод спутниковых геодезических измерений (определений)	–	–
н146У	–	–	372247.45	2201103.20	Метод спутниковых геодезических измерений (определений)	–	–
н147У	–	–	372240.83	2201099.15	Метод спутниковых геодезических измерений	–	–

					(определений)		
н148У	–	–	372242.61	2201096.86	Метод спутниковых геодезических измерений (определений)	–	–
н149У	–	–	372262.74	2201110.59	Метод спутниковых геодезических измерений (определений)	–	–
н138У	–	–	372273.08	2201116.40	Метод спутниковых геодезических измерений (определений)	–	–

2. Сведения о частях границ уточняемого земельного участка с кадастровым номером 47:23:0802001:174

Обозначение части границ		**Горизонтальное проложение (S), м**	**Описание прохождения части границ**	**Сведения о согласовании местоположения границ (согласовано/спорное)**
от т.	**до т.**			
1	**2**	**3**	**4**	**5**
н138У	н139У	37.83	–	–
н139У	н140У	31.26	–	–
н140У	н141У	5.87	–	–
н141У	н142У	9.63	–	–
н142У	н143У	0.33	–	–
н143У	н144У	7.95	–	–
н144У	н145У	13.68	–	–
н145У	н146У	8.36	–	–
н146У	н147У	7.76	–	–
н147У	н148У	2.90	–	–
н148У	н149У	24.37	–	–
н149У	н138У	11.86	–	–

3. Сведения о характеристиках уточняемого земельного участка с кадастровым номером 47:23:0802001:174

№ п/п	**Наименование характеристики земельного участка**	**Значение характеристики**
1	**2**	**3**
1.	Сведения об адресе земельного участка	–
1.1	Сведения об ином месте нахождения земельного участка, не являющегося объектом адресации, в структурированном виде	–

1.2	Дополнительные сведения о месте нахождения земельного участка	–
2.	Площадь земельного участка ±величина погрешности определения (вычисления) площади (Р ± ΔР), $м^2$	1144 кв.м ± 6.77 кв.м
3.	Формула, примененная для вычисления предельной погрешности определения площади земельного участка с подставленными значениями и итоговые (вычисленные) значения(ΔР), $м^2$	$\Delta P = 2 * Mt * \sqrt{P} * \sqrt{((1 + K^2) / (2 * K))} = 2 * 0.10 * \sqrt{1144} * \sqrt{((1 + 1.05^2)/(2 * 1.05))} = 6.77$
4.	Площадь земельного участка согласно сведениям Единого государственногореестра недвижимости ($Р_{кад}$), $м^2$	1014
5.	Оценка расхождения Р и $Р_{кад}$ ($Р - Р_{кад}$), $м^2$	130 кв.м
6.	Предельные минимальный и максимальный размеры земельного участка ($Р_{мин}$ и $Р_{макс}$), $м^2$	–
7.	Вид (виды) разрешенного использования	для индивидуального жилищного строительства .
7.1	Дополнительные сведения об использовании земельного участка	–
8.	Кадастровый или иной государственный учетный номер (инвентарный) здания, сооружения, объекта незавершенного строительства, расположенного на земельном участке	–
9.	Сведения о земельных участках (землях общего пользования, территории общего пользования), посредством которых обеспечивается доступ	–
10.	Иные сведения	–

4. Пояснения к сведениям об уточняемом земельном участке с кадастровым номером:

47:23:0802001:174

1.	–

Сведения об уточняемых земельных участках

1. Сведения о характерных точках границ уточняемого земельного участка с кадастровым номером47:23:0802001:19

Система координат МСК-47, зона 2 **Зона №**2

Обозначение характерных точек границ	Координаты, м				Метод определения координат	Формулы, примененные для расчета средней квадратической погрешности определения координат характерных точек границ (Mt), с подставленными в такие формулы значениями и итоговые (вычисленные) значения Mt, м	Описание закрепления точки
	содержатся в Едином государственном реестре недвижимости		определены в результате выполнения комплексных кадастровых работ				
	X	Y	X	Y			
1	2	3	4	5	6	7	8

н52У	–	–	371812.17	2200821.43	Метод спутниковых геодезических измерений (определений)	–	–
н53У	–	–	371811.61	2200820.37	Метод спутниковых геодезических измерений (определений)	–	–
н54У	–	–	371805.28	2200809.14	Метод спутниковых геодезических измерений (определений)	–	–
н55У	–	–	371800.89	2200802.03	Метод спутниковых геодезических измерений (определений)	–	–
н56У	–	–	371846.21	2200777.37	Метод спутниковых геодезических измерений (определений)	–	–
н57У	–	–	371850.18	2200787.26	Метод спутниковых геодезических измерений (определений)	–	–
н58У	–	–	371854.19	2200798.27	Метод спутниковых геодезических измерений (определений)	–	–
н59У	–	–	371846.69	2200802.73	Метод спутниковых геодезических измерений (определений)	–	–
н60У	–	–	371818.05	2200818.58	Метод спутниковых геодезических измерений (определений)	–	–
н61У	–	–	371812.31	2200821.46	Метод спутниковых геодезических измерений (определений)	–	–
н52У	–	–	371812.17	2200821.43	Метод спутниковых геодезических измерений (определений)	–	–

2. Сведения о частях границ уточняемого земельного участка с кадастровым номером 47:23:0802001:19

Обозначение части границ		Горизонтальное проложение (S), м	Описание прохождения части границ	Сведения о согласовании местоположения границ (согласовано/спорное)
от т.	до т.			
1	2	3	4	5
н52У	н53У	1.20	–	–
н53У	н54У	12.89	–	–
н54У	н55У	8.36	–	–
н55У	н56У	51.59	–	–
н56У	н57У	10.66	–	–
н57У	н58У	11.72	–	–
н58У	н59У	8.73	–	–
н59У	н60У	32.73	–	–
н60У	н61У	6.42	–	–
н61У	н52У	0.14	–	–

3. Сведения о характеристиках уточняемого земельного участка с кадастровым номером 47:23:0802001:19

№ п/п	Наименование характеристики земельного участка	Значение характеристики
1	2	3
1.	Сведения об адресе земельного участка	–
1.1	Сведения об ином месте нахождения земельного участка, не являющегося объектом адресации, в структурированном виде	–
1.2	Дополнительные сведения о месте нахождения земельного участка	–
2.	Площадь земельного участка ±величина погрешности определения (вычисления) площади (Р ± ΔР), $м^2$	1122 кв.м ± 6.76 кв.м
3.	Формула, примененная для вычисления предельной погрешности определения площади земельного участка с подставленными значениями и итоговые (вычисленные) значения(ΔР), $м^2$	$\Delta P = 2 * Mt * \sqrt{P} * \sqrt{((1 + K^2) / (2 * K))} = 2 * 0.10 * \sqrt{1122} * \sqrt{((1 + 1.21^2)/(2 * 1.21))} = 6.76$
4.	Площадь земельного участка согласно сведениям Единого государственногореестра недвижимости ($P_{кад}$), $м^2$	1000
5.	Оценка расхождения Р и $P_{кад}$ ($P - P_{кад}$), $м^2$	122 кв.м
6.	Предельные минимальный и максимальный размеры земельного участка ($P_{мин}$ и $P_{макс}$), $м^2$	–
7.	Вид (виды) разрешенного использования	под жилую застройку - индивидуальную
7.1	Дополнительные сведения об использовании земельного участка	–

8.	Кадастровый или иной государственный учетный номер (инвентарный) здания, сооружения, объекта незавершенного строительства, расположенного на земельном участке	–
9.	Сведения о земельных участках (землях общего пользования, территории общего пользования), посредством которых обеспечивается доступ	–
10.	Иные сведения	–

4. Пояснения к сведениям об уточняемом земельном участке с кадастровым номером:

47:23:0802001:19

1.	–

Сведения об уточняемых земельных участках

1. Сведения о характерных точках границ уточняемого земельного участка с кадастровым номером47:23:0802001:21

Система координат МСК-47, зона 2 **Зона №**2

Обозначение характерных точек границ	Координаты, м				Метод определения координат	Формулы, примененные для расчета средней квадратической погрешности определения координат характерных точек границ (Mt), с подставленными в такие формулы значениями и итоговые (вычисленные) значения Mt, м	Описание закрепления точки
	содержатся в Едином государственном реестре недвижимости		определены в результате выполнения комплексных кадастровых работ				
	X	Y	X	Y			
1	2	3	4	5	6	7	8
н333У	–	–	371865.38	2200538.31	Метод спутниковых геодезических измерений (определений)	–	–
н334У	–	–	371849.12	2200523.10	Метод спутниковых геодезических измерений (определений)	–	–
н335У	–	–	371885.57	2200486.76	Метод спутниковых геодезических измерений (определений)	–	–
н336У	–	–	371900.65	2200502.50	Метод спутниковых геодезических измерений (определений)	–	–

н337У	–	–	371898.32	2200505.14	Метод спутниковых геодезических измерений (определений)	–	–
н333У	–	–	371865.38	2200538.31	Метод спутниковых геодезических измерений (определений)	–	–

2. Сведения о частях границ уточняемого земельного участка с кадастровым номером 47:23:0802001:21

Обозначение части границ		**Горизонтальное проложение (S), м**	**Описание прохождения части границ**	**Сведения о согласовании местоположения границ (согласовано/спорное)**
от т.	**до т.**			
1	**2**	**3**	**4**	**5**
н333У	н334У	22.27	–	–
н334У	н335У	51.47	–	–
н335У	н336У	21.80	–	–
н336У	н337У	3.52	–	–
н337У	н333У	46.75	–	–

3. Сведения о характеристиках уточняемого земельного участка с кадастровым номером 47:23:0802001:21

№ п/п	**Наименование характеристики земельного участка**	**Значение характеристики**
1	**2**	**3**
1.	Сведения об адресе земельного участка	–
1.1	Сведения об ином месте нахождения земельного участка, не являющегося объектом адресации, в структурированном виде	–
1.2	Дополнительные сведения о месте нахождения земельного участка	–
2.	Площадь земельного участка ±величина погрешности определения (вычисления) площади (Р ± ΔР), $м^2$	1125 кв.м ± 6.71 кв.м
3.	Формула, примененная для вычисления предельной погрешности определения площади земельного участка с подставленными значениями и итоговые (вычисленные) значения(ΔР), $м^2$	$\Delta P = 2 * Mt * \sqrt{P} * \sqrt{(1 + K^2) / (2 * K)} = 2 * 0.10 * \sqrt{1125} * \sqrt{(1 + 1.00^2)/(2 * 1.00)} = 6.71$
4.	Площадь земельного участка согласно сведениям Единого государственногореестра недвижимости ($Р_{кад}$), $м^2$	1136
5.	Оценка расхождения Р и $Р_{кад}$ ($Р - Р_{кад}$), $м^2$	11 кв.м
6.	Предельные минимальный и максимальный размеры земельного участка ($Р_{мин}$ и $Р_{макс}$), $м^2$	–
7.	Вид (виды) разрешенного использования	под жилую застройку - индивидуальную
7.1	Дополнительные сведения об использовании земельного участка	–

8.	Кадастровый или иной государственный учетный номер (инвентарный) здания, сооружения, объекта незавершенного строительства, расположенного на земельном участке	–
9.	Сведения о земельных участках (землях общего пользования, территории общего пользования), посредством которых обеспечивается доступ	–
10.	Иные сведения	–

4. Пояснения к сведениям об уточняемом земельном участке с кадастровым номером:
47:23:0802001:21

1.	–

Сведения об уточняемых земельных участках

1. Сведения о характерных точках границ уточняемого земельного участка с кадастровым номером 47:23:0802001:219

Система координат МСК-47, зона 2 **Зона №**2

Обозначение характерных точек границ	Координаты, м				Метод определения координат	Формулы, примененные для расчета средней квадратической погрешности определения координат характерных точек границ (Mt), с подставленными в такие формулы значениями и итоговые (вычисленные) значения Mt, м	Описание закрепления точки
	содержатся в Едином государственном реестре недвижимости		определены в результате выполнения комплексных кадастровых работ				
	X	Y	X	Y			
1	2	3	4	5	6	7	8
н240У	–	–	372592.34	2201116.51	Метод спутниковых геодезических измерений (определений)	–	–
н241У	–	–	372623.94	2201106.28	Метод спутниковых геодезических измерений (определений)	–	–
н242У	–	–	372634.71	2201102.70	Метод спутниковых геодезических измерений (определений)	–	–
н243У	–	–	372637.34	2201108.72	Метод спутниковых геодезических измерений (определений)	–	–

н244У	–	–	372644.88	2201126.73	Метод спутниковых геодезических измерений (определений)	–	–
н245У	–	–	372643.77	2201127.12	Метод спутниковых геодезических измерений (определений)	–	–
н246У	–	–	372599.80	2201148.25	Метод спутниковых геодезических измерений (определений)	–	–
н247У	–	–	372596.03	2201132.95	Метод спутниковых геодезических измерений (определений)	–	–
н240У	–	–	372592.34	2201116.51	Метод спутниковых геодезических измерений (определений)	–	–

2. Сведения о частях границ уточняемого земельного участка с кадастровым номером 47:23:0802001:219

Обозначение части границ		**Горизонтальное проложение (S), м**	**Описание прохождения части границ**	**Сведения о согласовании местоположения границ (согласовано/спорное)**
от т.	**до т.**			
1	**2**	**3**	**4**	**5**
н240У	н241У	33.21	–	–
н241У	н242У	11.35	–	–
н242У	н243У	6.57	–	–
н243У	н244У	19.52	–	–
н244У	н245У	1.18	–	–
н245У	н246У	48.78	–	–
н246У	н247У	15.76	–	–
н247У	н240У	16.85	–	–

3. Сведения о характеристиках уточняемого земельного участка с кадастровым номером 47:23:0802001:219

№ п/п	**Наименование характеристики земельного участка**	**Значение характеристики**
1	**2**	**3**
1.	Сведения об адресе земельного участка	–
1.1	Сведения об ином месте нахождения земельного участка, не	–

	являющегося объектом адресации, в структурированном виде	
1.2	Дополнительные сведения о месте нахождения земельного участка	–
2.	Площадь земельного участка ±величина погрешности определения (вычисления) площади (Р ± ΔР), $м^2$	1374 кв.м ± 7.45 кв.м
3.	Формула, примененная для вычисления предельной погрешности определения площади земельного участка с подставленными значениями и итоговые (вычисленные) значения(ΔР), $м^2$	$\Delta P = 2 * Mt * \sqrt{P} * \sqrt{((1 + K^2) / (2 * K))} = 2 * 0.10 * \sqrt{1374} * \sqrt{((1 + 1.15^2)/(2 * 1.15))} = 7.45$
4.	Площадь земельного участка согласно сведениям Единого государственногореестра недвижимости ($Р_{кад}$), $м^2$	1374
5.	Оценка расхождения Р и $Р_{кад}$ (Р - $Р_{кад}$), $м^2$	0 кв.м
6.	Предельные минимальный и максимальный размеры земельного участка ($Р_{мин}$ и $Р_{макс}$), $м^2$	–
7.	Вид (виды) разрешенного использования	под жилую застройку - индивидуальную
7.1	Дополнительные сведения об использовании земельного участка	–
8.	Кадастровый или иной государственный учетный номер (инвентарный) здания, сооружения, объекта незавершенного строительства, расположенного на земельном участке	–
9.	Сведения о земельных участках (землях общего пользования, территории общего пользования), посредством которых обеспечивается доступ	–
10.	Иные сведения	–

4. Пояснения к сведениям об уточняемом земельном участке с кадастровым номером:

47:23:0802001:219

1.	–

Сведения об уточняемых земельных участках

1. Сведения о характерных точках границ уточняемого земельного участка с кадастровым номером 47:23:0802001:23

Система координат МСК-47, зона 2 **Зона №**2

Обозначение характерных точек границ	Координаты, м				Метод определения координат	Формулы, примененные для расчета средней квадратической погрешности определения координат характерных точек границ (Mt), с подставленными в такие формулы значениями и итоговые (вычисленные) значения Mt, м	Описание закрепления точки
	содержатся в Едином государственном реестре недвижимости		определены в результате выполнения комплексных кадастровых работ				
	X	Y	X	Y			
1	2	3	4	5	6	7	8

н14У	–	–	371757.57	2200664.71	Метод спутниковых геодезических измерений (определений)	–	–
н15У	–	–	371788.89	2200650.99	Метод спутниковых геодезических измерений (определений)	–	–
н16У	–	–	371810.16	2200698.26	Метод спутниковых геодезических измерений (определений)	–	–
н17У	–	–	371811.72	2200702.94	Метод спутниковых геодезических измерений (определений)	–	–
н18У	–	–	371779.48	2200718.21	Метод спутниковых геодезических измерений (определений)	–	–
н19У	–	–	371758.83	2200729.24	Метод спутниковых геодезических измерений (определений)	–	–
н20У	–	–	371750.44	2200713.54	Метод спутниковых геодезических измерений (определений)	–	–
н21У	–	–	371749.52	2200714.16	Метод спутниковых геодезических измерений (определений)	–	–
н22У	–	–	371747.58	2200710.14	Метод спутниковых геодезических измерений (определений)	–	–
н23У	–	–	371772.39	2200698.16	Метод спутниковых геодезических измерений (определений)	–	–
н14У	–	–	371757.57	2200664.71	Метод спутниковых геодезических измерений (определений)	–	–

2. Сведения о частях границ уточняемого земельного участка с кадастровым номером 47:23:0802001:23

Обозначение части границ		Горизонтальное проложение (S), м	Описание прохождения части границ	Сведения о согласовании местоположения границ (согласовано/спорное)
от т.	до т.			
1	2	3	4	5
н14У	н15У	34.19	–	–
н15У	н16У	51.83	–	–
н16У	н17У	4.93	–	–
н17У	н18У	35.67	–	–
н18У	н19У	23.41	–	–
н19У	н20У	17.80	–	–
н20У	н21У	1.11	–	–
н21У	н22У	4.46	–	–
н22У	н23У	27.55	–	–
н23У	н14У	36.59	–	–

3. Сведения о характеристиках уточняемого земельного участка с кадастровым номером 47:23:0802001:23

№ п/п	Наименование характеристики земельного участка	Значение характеристики
1	2	3
1.	Сведения об адресе земельного участка	–
1.1	Сведения об ином месте нахождения земельного участка, не являющегося объектом адресации, в структурированном виде	–
1.2	Дополнительные сведения о месте нахождения земельного участка	–
2.	Площадь земельного участка ±величина погрешности определения (вычисления) площади (Р ± ΔР), $м^2$	2527 кв.м ± 10.15 кв.м
3.	Формула, примененная для вычисления предельной погрешности определения площади земельного участка с подставленными значениями и итоговые (вычисленные) значения(ΔР), $м^2$	$\Delta P = 2 * Mt * \sqrt{P} * \sqrt{((1 + K^2) / (2 * K))} = 2 * 0.10 * \sqrt{2527} * \sqrt{((1 + 1.22^2)/(2 * 1.22))} = 10.15$
4.	Площадь земельного участка согласно сведениям Единого государственногореестра недвижимости ($P_{кад}$), $м^2$	2461
5.	Оценка расхождения Р и $P_{кад}$ ($P - P_{кад}$), $м^2$	66 кв.м
6.	Предельные минимальный и максимальный размеры земельного участка ($P_{мин}$ и $P_{макс}$), $м^2$	–
7.	Вид (виды) разрешенного использования	для индивидуального жилищного строительства .
7.1	Дополнительные сведения об использовании земельного участка	–

8.	Кадастровый или иной государственный учетный номер (инвентарный) здания, сооружения, объекта незавершенного строительства, расположенного на земельном участке	–
9.	Сведения о земельных участках (землях общего пользования, территории общего пользования), посредством которых обеспечивается доступ	–
10.	Иные сведения	–

4. Пояснения к сведениям об уточняемом земельном участке с кадастровым номером:

47:23:0802001:23

1.	–

Сведения об уточняемых земельных участках

1. Сведения о характерных точках границ уточняемого земельного участка с кадастровым номером47:23:0802001:254

Система координат МСК-47, зона 2 **Зона №**2

Обозначение характерных точек границ	Координаты, м				Метод определения координат	Формулы, примененные для расчета средней квадратической погрешности определения координат характерных точек границ (Mt), с подставленными в такие формулы значениями и итоговые (вычисленные) значения Mt, м	Описание закрепления точки
	содержатся в Едином государственном реестре недвижимости		определены в результате выполнения комплексных кадастровых работ				
	X	Y	X	Y			
1	2	3	4	5	6	7	8
н343У	–	–	371968.08	2200649.07	Метод спутниковых геодезических измерений (определений)	–	–
н344У	–	–	371995.94	2200675.45	Метод спутниковых геодезических измерений (определений)	–	–
н345У	–	–	371991.58	2200680.83	Метод спутниковых геодезических измерений (определений)	–	–
н346У	–	–	371978.37	2200694.41	Метод спутниковых геодезических измерений (определений)	–	–

н347У	–	–	371978.01	2200694.06	Метод спутниковых геодезических измерений (определений)	–	–
н348У	–	–	371950.52	2200668.57	Метод спутниковых геодезических измерений (определений)	–	–
н343У	–	–	371968.08	2200649.07	Метод спутниковых геодезических измерений (определений)	–	–

2. Сведения о частях границ уточняемого земельного участка с кадастровым номером 47:23:0802001:254

Обозначение части границ		**Горизонтальное проложение (S), м**	**Описание прохождения части границ**	**Сведения о согласовании местоположения границ (согласовано/спорное)**
от т.	**до т.**			
1	**2**	**3**	**4**	**5**
н343У	н344У	38.37	–	–
н344У	н345У	6.92	–	–
н345У	н346У	18.95	–	–
н346У	н347У	0.50	–	–
н347У	н348У	37.49	–	–
н348У	н343У	26.24	–	–

3. Сведения о характеристиках уточняемого земельного участка с кадастровым номером 47:23:0802001:254

№ п/п	**Наименование характеристики земельного участка**	**Значение характеристики**
1	**2**	**3**
1.	Сведения об адресе земельного участка	–
1.1	Сведения об ином месте нахождения земельного участка, не являющегося объектом адресации, в структурированном виде	–
1.2	Дополнительные сведения о месте нахождения земельного участка	–
2.	Площадь земельного участка ±величина погрешности определения (вычисления) площади ($P \pm \Delta P$), $м^2$	1000 кв.м ± 6.32 кв.м
3.	Формула, примененная для вычисления предельной погрешности определения площади земельного участка с подставленными значениями и итоговые (вычисленные) значения(ΔP), $м^2$	$\Delta P = 2 * Mt * \sqrt{P} * \sqrt{((1 + K^2) / (2 * K))} = 2 * 0.10 * \sqrt{1000} * \sqrt{((1 + 1.00^2)/(2 * 1.00))} = 6.32$
4.	Площадь земельного участка согласно сведениям Единого государственногореестра недвижимости ($P_{кад}$), $м^2$	1000
5.	Оценка расхождения P и $P_{кад}$ ($P - P_{кад}$), $м^2$	0 кв.м

6.	Предельные минимальный и максимальный размеры земельного участка ($P_{мин}$ и $P_{макс}$), $м^2$	–
7.	Вид (виды) разрешенного использования	под жилую застройку - индивидуальную
7.1	Дополнительные сведения об использовании земельного участка	–
8.	Кадастровый или иной государственный учетный номер (инвентарный) здания, сооружения, объекта незавершенного строительства, расположенного на земельном участке	–
9.	Сведения о земельных участках (землях общего пользования, территории общего пользования), посредством которых обеспечивается доступ	–
10.	Иные сведения	–

4. Пояснения к сведениям об уточняемом земельном участке с кадастровым номером:
47:23:0802001:254

1.	–

Сведения об уточняемых земельных участках

1. Сведения о характерных точках границ уточняемого земельного участка с кадастровым номером47:23:0802001:263

Система координат МСК-47, зона 2 **Зона №**2

Обозначение характерных точек границ	Координаты, м				Метод определения координат	Формулы, примененные для расчета средней квадратической погрешности определения координат характерных точек границ (Mt), с подставленными в такие формулы значениями и итоговые (вычисленные) значения Mt, м	Описание закрепления точки
	содержатся в Едином государственном реестре недвижимости		определены в результате выполнения комплексных кадастровых работ				
	X	Y	X	Y			
1	2	3	4	5	6	7	8
н1У	–	–	372044.98	2200549.78	Метод спутниковых геодезических измерений (определений)	–	–
н2У	–	–	372019.40	2200526.39	Метод спутниковых геодезических измерений (определений)	–	–
н3У	–	–	372018.35	2200525.43	Метод спутниковых геодезических измерений	–	–

					(определений)		
н4У	–	–	372025.20	2200517.65	Метод спутниковых геодезических измерений (определений)	–	–
н5У	–	–	372031.69	2200510.28	Метод спутниковых геодезических измерений (определений)	–	–
н6У	–	–	372071.88	2200464.27	Метод спутниковых геодезических измерений (определений)	–	–
н7У	–	–	372100.22	2200488.82	Метод спутниковых геодезических измерений (определений)	–	–
н1У	–	–	372044.98	2200549.78	Метод спутниковых геодезических измерений (определений)	–	–
н1У	–	–	372044.98	2200549.78	Метод спутниковых геодезических измерений (определений)	–	–

2. Сведения о частях границ уточняемого земельного участка с кадастровым номером 47:23:0802001:263

Обозначение части границ		**Горизонтальное проложение (S), м**	**Описание прохождения части границ**	**Сведения о согласовании местоположения границ (согласовано/спорное)**
от т.	**до т.**			
1	**2**	**3**	**4**	**5**
н1У	н2У	34.66	–	–
н2У	н3У	1.42	–	–
н3У	н4У	10.37	–	–
н4У	н5У	9.82	–	–
н5У	н6У	61.09	–	–
н6У	н7У	37.49	–	–
н7У	н1У	82.27	–	–
н1У	н1У	0.00	–	–

3. Сведения о характеристиках уточняемого земельного участка с кадастровым номером 47:23:0802001:263

№ п/п	Наименование характеристики земельного участка	Значение характеристики
1	2	3
1.	Сведения об адресе земельного участка	–
1.1	Сведения об ином месте нахождения земельного участка, не являющегося объектом адресации, в структурированном виде	–
1.2	Дополнительные сведения о месте нахождения земельного участка	–
2.	Площадь земельного участка ±величина погрешности определения (вычисления) площади (Р ± ΔР), $м^2$	3006 кв.м ± 10.97 кв.м
3.	Формула, примененная для вычисления предельной погрешности определения площади земельного участка с подставленными значениями и итоговые (вычисленные) значения(ΔР), $м^2$	$\Delta P = 2 * Mt * \sqrt{P} * \sqrt{((1 + K^2) / (2 * K))} = 2 * 0.10 * \sqrt{3006} * \sqrt{((1 + 1.04^2)/(2 * 1.04))} = 10.97$
4.	Площадь земельного участка согласно сведениям Единого государственногореестра недвижимости ($Р_{кад}$), $м^2$	2972
5.	Оценка расхождения Р и $Р_{кад}$ ($Р - Р_{кад}$), $м^2$	34 кв.м
6.	Предельные минимальный и максимальный размеры земельного участка ($Р_{мин}$ и $Р_{макс}$), $м^2$	–
7.	Вид (виды) разрешенного использования	под жилую застройку - индивидуальную
7.1	Дополнительные сведения об использовании земельного участка	–
8.	Кадастровый или иной государственный учетный номер (инвентарный) здания, сооружения, объекта незавершенного строительства, расположенного на земельном участке	–
9.	Сведения о земельных участках (землях общего пользования, территории общего пользования), посредством которых обеспечивается доступ	–
10.	Иные сведения	–

4. Пояснения к сведениям об уточняемом земельном участке с кадастровым номером:

47:23:0802001:263

1.	–

Сведения об уточняемых земельных участках

1. Сведения о характерных точках границ уточняемого земельного участка с кадастровым номером47:23:0802001:275

Система координат МСК-47, зона 2 **Зона №**2

Обозначение характерных точек границ	Координаты, м		Метод определения координат	Формулы, примененные для расчета средней квадратической погрешности определения координат характерных точек границ (Mt),	Описание закрепления точки
	содержатся в Едином государственном реестре недвижимости	определены в результате выполнения комплексных кадастровых работ			

	X	Y	X	Y		с подставленными в такие формулы значениями и итоговые (вычисленные) значения Mt, м	
1	**2**	**3**	**4**	**5**	**6**	**7**	**8**
н248У	–	–	372605.00	2201171.34	Метод спутниковых геодезических измерений (определений)	–	–
н246У	–	–	372600.11	2201149.52	Метод спутниковых геодезических измерений (определений)	–	–
н245У	–	–	372599.80	2201148.25	Метод спутниковых геодезических измерений (определений)	–	–
н249У	–	–	372643.77	2201127.12	Метод спутниковых геодезических измерений (определений)	–	–
н250У	–	–	372649.37	2201150.51	Метод спутниковых геодезических измерений (определений)	–	–
н251У	–	–	372648.59	2201151.02	Метод спутниковых геодезических измерений (определений)	–	–
н248У	–	–	372605.00	2201171.34	Метод спутниковых геодезических измерений (определений)	–	–

2. Сведения о частях границ уточняемого земельного участка с кадастровым номером 47:23:0802001:275

Обозначение части границ		**Горизонтальное проложение (S), м**	**Описание прохождения части границ**	**Сведения о согласовании местоположения границ (согласовано/спорное)**
от т.	**до т.**			
1	**2**	**3**	**4**	**5**
н248У	н246У	22.36	–	–
н246У	н245У	1.31	–	–
н245У	н249У	48.78	–	–

н249У	н250У	24.05	–	–
н250У	н251У	0.93	–	–
н251У	н248У	48.09	–	–

3. Сведения о характеристиках уточняемого земельного участка с кадастровым номером 47:23:0802001:275

№ п/п	Наименование характеристики земельного участка	Значение характеристики
1	**2**	**3**
1.	Сведения об адресе земельного участка	–
1.1	Сведения об ином месте нахождения земельного участка, не являющегося объектом адресации, в структурированном виде	–
1.2	Дополнительные сведения о месте нахождения земельного участка	–
2.	Площадь земельного участка ±величина погрешности определения (вычисления) площади (Р ± ΔР), $м^2$	1143 кв.м ± 6.78 кв.м
3.	Формула, примененная для вычисления предельной погрешности определения площади земельного участка с подставленными значениями и итоговые (вычисленные) значения(ΔР), $м^2$	$\Delta P = 2 * Mt * \sqrt{P} * \sqrt{((1 + K^2) / (2 * K))} = 2 * 0.10 * \sqrt{1143} * \sqrt{((1 + 1.12^2)/(2 * 1.12))} = 6.78$
4.	Площадь земельного участка согласно сведениям Единого государственногореестра недвижимости ($Р_{кад}$), $м^2$	1147
5.	Оценка расхождения Р и $Р_{кад}$ (Р - $Р_{кад}$), $м^2$	4 кв.м
6.	Предельные минимальный и максимальный размеры земельного участка ($Р_{мин}$ и $Р_{макс}$), $м^2$	–
7.	Вид (виды) разрешенного использования	для индивидуального жилищного строительства .
7.1	Дополнительные сведения об использовании земельного участка	–
8.	Кадастровый или иной государственный учетный номер (инвентарный) здания, сооружения, объекта незавершенного строительства, расположенного на земельном участке	–
9.	Сведения о земельных участках (землях общего пользования, территории общего пользования), посредством которых обеспечивается доступ	–
10.	Иные сведения	–

4. Пояснения к сведениям об уточняемом земельном участке с кадастровым номером:

47:23:0802001:275

1.	–

Сведения об уточняемых земельных участках

1. Сведения о характерных точках границ уточняемого земельного участка с кадастровым номером47:23:0802001:277

Система координат МСК-47, зона 2 **Зона №**2

Обозначение характерных точек границ	Координаты, м				Метод определения координат	Формулы, примененные для расчета средней квадратической погрешности определения координат характерных точек границ (Mt), с подставленными в такие формулы значениями и итоговые (вычисленные) значения Mt, м	Описание закрепления точки
	содержатся в Едином государственном реестре недвижимости		определены в результате выполнения комплексных кадастровых работ				
	X	Y	X	Y			
1	2	3	4	5	6	7	8
н87У	–	–	371955.36	2201134.93	Метод спутниковых геодезических измерений (определений)	–	–
н88У	–	–	371965.08	2201129.23	Метод спутниковых геодезических измерений (определений)	–	–
н89У	–	–	371964.91	2201128.94	Метод спутниковых геодезических измерений (определений)	–	–
н90У	–	–	371996.07	2201112.11	Метод спутниковых геодезических измерений (определений)	–	–
н91У	–	–	372010.93	2201145.04	Метод спутниковых геодезических измерений (определений)	–	–
н92У	–	–	372023.06	2201171.16	Метод спутниковых геодезических измерений (определений)	–	–
н93У	–	–	371996.64	2201185.46	Метод спутниковых геодезических измерений (определений)	–	–
н94У	–	–	371987.11	2201190.60	Метод спутниковых геодезических измерений (определений)	–	–
н95У	–	–	371983.	2201182	Метод	–	–

			05	.99	спутниковых геодезических измерений (определений)		
н96У	–	–	371973.86	2201170.27	Метод спутниковых геодезических измерений (определений)	–	–
н97У	–	–	371959.60	2201143.34	Метод спутниковых геодезических измерений (определений)	–	–
н87У	–	–	371955.36	2201134.93	Метод спутниковых геодезических измерений (определений)	–	–

2. Сведения о частях границ уточняемого земельного участка с кадастровым номером 47:23:0802001:277

Обозначение части границ		**Горизонтальное проложение (S), м**	**Описание прохождения части границ**	**Сведения о согласовании местоположения границ (согласовано/спорное)**
от т.	**до т.**			
1	**2**	**3**	**4**	**5**
н87У	н88У	11.27	–	–
н88У	н89У	0.34	–	–
н89У	н90У	35.41	–	–
н90У	н91У	36.13	–	–
н91У	н92У	28.80	–	–
н92У	н93У	30.04	–	–
н93У	н94У	10.83	–	–
н94У	н95У	8.63	–	–
н95У	н96У	15.69	–	–
н96У	н97У	30.47	–	–
н97У	н87У	9.42	–	–

3. Сведения о характеристиках уточняемого земельного участка с кадастровым номером 47:23:0802001:277

№ п/п	**Наименование характеристики земельного участка**	**Значение характеристики**
1	**2**	**3**
1.	Сведения об адресе земельного участка	–
1.1	Сведения об ином месте нахождения земельного участка, не являющегося объектом адресации, в структурированном виде	–

1.2	Дополнительные сведения о месте нахождения земельного участка	–
2.	Площадь земельного участка ±величина погрешности определения (вычисления) площади (Р ± ΔР), $м^2$	2865 кв.м ± 10.76 кв.м
3.	Формула, примененная для вычисления предельной погрешности определения площади земельного участка с подставленными значениями и итоговые (вычисленные) значения(ΔР), $м^2$	$\Delta P = 2 * Mt * \sqrt{P} * \sqrt{((1 + K^2) / (2 * K))} = 2 * 0.10 * \sqrt{2865} * \sqrt{((1 + 1.16^2)/(2 * 1.16))} = 10.76$
4.	Площадь земельного участка согласно сведениям Единого государственногореестра недвижимости ($Р_{кад}$), $м^2$	2862
5.	Оценка расхождения Р и $Р_{кад}$ (Р - $Р_{кад}$), $м^2$	3 кв.м
6.	Предельные минимальный и максимальный размеры земельного участка ($Р_{мин}$ и $Р_{макс}$), $м^2$	–
7.	Вид (виды) разрешенного использования	под жилую застройку - индивидуальную
7.1	Дополнительные сведения об использовании земельного участка	–
8.	Кадастровый или иной государственный учетный номер (инвентарный) здания, сооружения, объекта незавершенного строительства, расположенного на земельном участке	–
9.	Сведения о земельных участках (землях общего пользования, территории общего пользования), посредством которых обеспечивается доступ	–
10.	Иные сведения	–

4. Пояснения к сведениям об уточняемом земельном участке с кадастровым номером:
47:23:0802001:277

1.	–

Сведения об уточняемых земельных участках

1. Сведения о характерных точках границ уточняемого земельного участка с кадастровым номером47:23:0802001:28

Система координат МСК-47, зона 2 **Зона №**2

Обозначение характерных точек границ	Координаты, м				Метод определения координат	Формулы, примененные для расчета средней квадратической погрешности определения координат характерных точек границ (Mt), с подставленными в такие формулы значениями и итоговые (вычисленные) значения Mt, м	Описание закрепления точки
	содержатся в Едином государственном реестре недвижимости		определены в результате выполнения комплексных кадастровых работ				
	X	Y	X	Y			
1	2	3	4	5	6	7	8
н100У	–	–	372092.	2201298	Метод спутниковых	–	–

			27	.48	геодезических измерений (определений)		
н120У	–	–	372090.47	2201294.88	Метод спутниковых геодезических измерений (определений)	–	–
н112У	–	–	372080.39	2201271.90	Метод спутниковых геодезических измерений (определений)	–	–
н111У	–	–	372105.63	2201256.45	Метод спутниковых геодезических измерений (определений)	–	–
н110У	–	–	372107.68	2201259.58	Метод спутниковых геодезических измерений (определений)	–	–
н109У	–	–	372109.64	2201258.18	Метод спутниковых геодезических измерений (определений)	–	–
н108У	–	–	372108.17	2201255.44	Метод спутниковых геодезических измерений (определений)	–	–
н107У	–	–	372112.61	2201245.21	Метод спутниковых геодезических измерений (определений)	–	–
н121У	–	–	372128.28	2201260.38	Метод спутниковых геодезических измерений (определений)	–	–
н122У	–	–	372132.98	2201261.09	Метод спутниковых геодезических измерений (определений)	–	–
н102У	–	–	372135.75	2201264.03	Метод спутниковых геодезических измерений (определений)	–	–
н101У	–	–	372120.72	2201282.86	Метод спутниковых геодезических измерений	–	–

					(определений)		
н100У	–	–	372092.27	2201298.48	Метод спутниковых геодезических измерений (определений)	–	–

2. Сведения о частях границ уточняемого земельного участка с кадастровым номером 47:23:0802001:28

Обозначение части границ		Горизонтальное проложение (S), м	Описание прохождения части границ	Сведения о согласовании местоположения границ (согласовано/спорное)
от т.	до т.			
1	2	3	4	5
н100У	н120У	4.02	–	–
н120У	н112У	25.09	–	–
н112У	н111У	29.59	–	–
н111У	н110У	3.74	–	–
н110У	н109У	2.41	–	–
н109У	н108У	3.11	–	–
н108У	н107У	11.15	–	–
н107У	н121У	21.81	–	–
н121У	н122У	4.75	–	–
н122У	н102У	4.04	–	–
н102У	н101У	24.09	–	–
н101У	н100У	32.46	–	–

3. Сведения о характеристиках уточняемого земельного участка с кадастровым номером 47:23:0802001:28

№ п/п	Наименование характеристики земельного участка	Значение характеристики
1	2	3
1.	Сведения об адресе земельного участка	–
1.1	Сведения об ином месте нахождения земельного участка, не являющегося объектом адресации, в структурированном виде	–
1.2	Дополнительные сведения о месте нахождения земельного участка	–
2.	Площадь земельного участка ±величина погрешности определения (вычисления) площади (Р ± ΔР), $м^2$	1418 кв.м ± 7.53 кв.м
3.	Формула, примененная для вычисления предельной погрешности определения площади земельного участка с подставленными значениями и итоговые (вычисленные) значения(ΔР), $м^2$	$\Delta P = 2 * Mt * \sqrt{P} * \sqrt{((1 + K^2) / (2 * K))} = 2 * 0.10 * \sqrt{1418} * \sqrt{((1 + 1.04^2)/(2 * 1.04))} = 7.53$
4.	Площадь земельного участка согласно сведениям Единого государственногореестра недвижимости ($Р_{кад}$), $м^2$	1438

5.	Оценка расхождения Р и $Р_{кад}$ (Р - $Р_{кад}$), $м^2$	20 кв.м
6.	Предельные минимальный и максимальный размеры земельного участка ($Р_{мин}$ и $Р_{макс}$), $м^2$	–
7.	Вид (виды) разрешенного использования	под жилую застройку - индивидуальную
7.1	Дополнительные сведения об использовании земельного участка	–
8.	Кадастровый или иной государственный учетный номер (инвентарный) здания, сооружения, объекта незавершенного строительства, расположенного на земельном участке	–
9.	Сведения о земельных участках (землях общего пользования, территории общего пользования), посредством которых обеспечивается доступ	–
10.	Иные сведения	–

4. Пояснения к сведениям об уточняемом земельном участке с кадастровым номером:

47:23:0802001:28

1.	–

Сведения об уточняемых земельных участках

1. Сведения о характерных точках границ уточняемого земельного участка с кадастровым номером 47:23:0802001:293

Система координат МСК-47, зона 2 **Зона №**2

Обозначение характерных точек границ	Координаты, м				Метод определения координат	Формулы, примененные для расчета средней квадратической погрешности определения координат характерных точек границ (Mt), с подставленными в такие формулы значениями и итоговые (вычисленные) значения Mt, м	Описание закрепления точки
	содержатся в Едином государственном реестре недвижимости		определены в результате выполнения комплексных кадастровых работ				
	X	Y	X	Y			
1	2	3	4	5	6	7	8
н202У	–	–	372191.15	2200552.22	Метод спутниковых геодезических измерений (определений)	–	–
н203У	–	–	372197.30	2200543.23	Метод спутниковых геодезических измерений (определений)	–	–
н204У	–	–	372208.49	2200527.39	Метод спутниковых	–	–

					геодезических измерений (определений)		
н205У	–	–	372224.85	2200505.36	Метод спутниковых геодезических измерений (определений)	–	–
н206У	–	–	372249.07	2200527.18	Метод спутниковых геодезических измерений (определений)	–	–
н207У	–	–	372231.72	2200545.69	Метод спутниковых геодезических измерений (определений)	–	–
н208У	–	–	372211.83	2200568.04	Метод спутниковых геодезических измерений (определений)	–	–
н209У	–	–	372211.25	2200568.77	Метод спутниковых геодезических измерений (определений)	–	–
н210У	–	–	372200.95	2200560.52	Метод спутниковых геодезических измерений (определений)	–	–
н202У	–	–	372191.15	2200552.22	Метод спутниковых геодезических измерений (определений)	–	–

2. Сведения о частях границ уточняемого земельного участка с кадастровым номером 47:23:0802001:293

Обозначение части границ		**Горизонтальное проложение (S), м**	**Описание прохождения части границ**	**Сведения о согласовании местоположения границ (согласовано/спорное)**
от т.	**до т.**			
1	**2**	**3**	**4**	**5**
н202У	н203У	10.89	–	–
н203У	н204У	19.39	–	–
н204У	н205У	27.44	–	–
н205У	н206У	32.60	–	–
н206У	н207У	25.37	–	–
н207У	н208У	29.92	–	–

н208У	н209У	0.93	–	–
н209У	н210У	13.20	–	–
н210У	н202У	12.84	–	–

3. Сведения о характеристиках уточняемого земельного участка с кадастровым номером 47:23:0802001:293

№ п/п	Наименование характеристики земельного участка	Значение характеристики
1	**2**	**3**
1.	Сведения об адресе земельного участка	–
1.1	Сведения об ином месте нахождения земельного участка, не являющегося объектом адресации, в структурированном виде	–
1.2	Дополнительные сведения о месте нахождения земельного участка	–
2.	Площадь земельного участка ±величина погрешности определения (вычисления) площади (Р ± ΔР), $м^2$	1671 кв.м ± 8.19 кв.м
3.	Формула, примененная для вычисления предельной погрешности определения площади земельного участка с подставленными значениями и итоговые (вычисленные) значения(ΔР), $м^2$	$\Delta P = 2 * Mt * \sqrt{P} * \sqrt{((1 + K^2) / (2 * K))} = 2 * 0.10 * \sqrt{1671} * \sqrt{((1 + 1.09^2)/(2 * 1.09))} = 8.19$
4.	Площадь земельного участка согласно сведениям Единого государственногореестра недвижимости ($Р_{кад}$), $м^2$	1649
5.	Оценка расхождения Р и $Р_{кад}$ ($Р - Р_{кад}$), $м^2$	22 кв.м
6.	Предельные минимальный и максимальный размеры земельного участка ($Р_{мин}$ и $Р_{макс}$), $м^2$	–
7.	Вид (виды) разрешенного использования	под жилую застройку - индивидуальную
7.1	Дополнительные сведения об использовании земельного участка	–
8.	Кадастровый или иной государственный учетный номер (инвентарный) здания, сооружения, объекта незавершенного строительства, расположенного на земельном участке	–
9.	Сведения о земельных участках (землях общего пользования, территории общего пользования), посредством которых обеспечивается доступ	–
10.	Иные сведения	–

4. Пояснения к сведениям об уточняемом земельном участке с кадастровым номером:
47:23:0802001:293

1.	–

Сведения об уточняемых земельных участках

1. Сведения о характерных точках границ уточняемого земельного участка с кадастровым номером47:23:0802001:3

Система координат МСК-47, зона 2 **Зона №**2

Обозначение характерных точек границ	Координаты, м				Метод определения координат	Формулы, примененные для расчета средней квадратической погрешности определения координат характерных точек границ (Mt), с подставленными в такие формулы значениями и итоговые (вычисленные) значения Mt, м	Описание закрепления точки
	содержатся в Едином государственном реестре недвижимости		определены в результате выполнения комплексных кадастровых работ				
	X	Y	X	Y			
1	2	3	4	5	6	7	8
н133У	–	–	372174.01	2201242.38	Метод спутниковых геодезических измерений (определений)	–	–
н134У	–	–	372162.45	2201256.99	Метод спутниковых геодезических измерений (определений)	–	–
н135У	–	–	372152.73	2201269.15	Метод спутниковых геодезических измерений (определений)	–	–
н136У	–	–	372127.73	2201248.16	Метод спутниковых геодезических измерений (определений)	–	–
н137У	–	–	372144.86	2201227.93	Метод спутниковых геодезических измерений (определений)	–	–
н130У	–	–	372142.96	2201226.30	Метод спутниковых геодезических измерений (определений)	–	–
н129У	–	–	372148.93	2201219.26	Метод спутниковых геодезических измерений (определений)	–	–
н133У	–	–	372174.01	2201242.38	Метод спутниковых геодезических измерений (определений)	–	–

2. Сведения о частях границ уточняемого земельного участка с кадастровым номером 47:23:0802001:3

Обозначение части границ		Горизонтальное проложение (S), м	Описание прохождения части границ	Сведения о согласовании местоположения границ (согласовано/спорное)
от т.	до т.			
1	2	3	4	5
н133У	н134У	18.63	–	–
н134У	н135У	15.57	–	–
н135У	н136У	32.64	–	–
н136У	н137У	26.51	–	–
н137У	н130У	2.50	–	–
н130У	н129У	9.23	–	–
н129У	н133У	34.11	–	–

3. Сведения о характеристиках уточняемого земельного участка с кадастровым номером 47:23:0802001:3

№ п/п	Наименование характеристики земельного участка	Значение характеристики
1	2	3
1.	Сведения об адресе земельного участка	–
1.1	Сведения об ином месте нахождения земельного участка, не являющегося объектом адресации, в структурированном виде	–
1.2	Дополнительные сведения о месте нахождения земельного участка	–
2.	Площадь земельного участка ±величина погрешности определения (вычисления) площади (Р ± ΔР), $м^2$	1145 кв.м ± 6.78 кв.м
3.	Формула, примененная для вычисления предельной погрешности определения площади земельного участка с подставленными значениями и итоговые (вычисленные) значения(ΔР), $м^2$	$\Delta P = 2 * Mt * \sqrt{P} * \sqrt{((1 + K^2) / (2 * K))} = 2 * 0.10 * \sqrt{1145} * \sqrt{((1 + 1.08^2)/(2 * 1.08))} = 6.78$
4.	Площадь земельного участка согласно сведениям Единого государственногореестра недвижимости ($Р_{кад}$), $м^2$	1022
5.	Оценка расхождения Р и $Р_{кад}$ ($Р - Р_{кад}$), $м^2$	123 кв.м
6.	Предельные минимальный и максимальный размеры земельного участка ($Р_{мин}$ и $Р_{макс}$), $м^2$	–
7.	Вид (виды) разрешенного использования	под жилую застройку - индивидуальную
7.1	Дополнительные сведения об использовании земельного участка	–
8.	Кадастровый или иной государственный учетный номер (инвентарный) здания, сооружения, объекта незавершенного строительства, расположенного на земельном участке	–
9.	Сведения о земельных участках (землях общего пользования, территории общего пользования), посредством которых обеспечивается доступ	–

10.	Иные сведения	–

4. Пояснения к сведениям об уточняемом земельном участке с кадастровым номером:
47:23:0802001:3

1.	–

Сведения об уточняемых земельных участках

1. Сведения о характерных точках границ уточняемого земельного участка с кадастровым номером 47:23:0802001:317

Система координат МСК-47, зона 2 **Зона №**2

Обозначение характерных точек границ	Координаты, м				Метод определения координат	Формулы, примененные для расчета средней квадратической погрешности определения координат характерных точек границ (Mt), с подставленными в такие формулы значениями и итоговые (вычисленные) значения Mt, м	Описание закрепления точки
	содержатся в Едином государственном реестре недвижимости		определены в результате выполнения комплексных кадастровых работ				
	X	Y	X	Y			
1	2	3	4	5	6	7	8
н55У	–	–	371800.89	2200802.03	Метод спутниковых геодезических измерений (определений)	–	–
н66У	–	–	371796.75	2200801.61	Метод спутниковых геодезических измерений (определений)	–	–
н65У	–	–	371784.66	2200778.76	Метод спутниковых геодезических измерений (определений)	–	–
н74У	–	–	371784.62	2200778.68	Метод спутниковых геодезических измерений (определений)	–	–
н75У	–	–	371826.06	2200753.68	Метод спутниковых геодезических измерений (определений)	–	–
н76У	–	–	371830.34	2200751.45	Метод спутниковых геодезических измерений	–	–

					(определений)		
н77У	–	–	371833.70	2200749.95	Метод спутниковых геодезических измерений (определений)	–	–
н78У	–	–	371840.71	2200765.51	Метод спутниковых геодезических измерений (определений)	–	–
н56У	–	–	371846.21	2200777.37	Метод спутниковых геодезических измерений (определений)	–	–
н55У	–	–	371800.89	2200802.03	Метод спутниковых геодезических измерений (определений)	–	–

2. Сведения о частях границ уточняемого земельного участка с кадастровым номером 47:23:0802001:317

Обозначение части границ		**Горизонтальное проложение (S), м**	**Описание прохождения части границ**	**Сведения о согласовании местоположения границ (согласовано/спорное)**
от т.	**до т.**			
1	**2**	**3**	**4**	**5**
н55У	н66У	4.16	–	–
н66У	н65У	25.85	–	–
н65У	н74У	0.09	–	–
н74У	н75У	48.40	–	–
н75У	н76У	4.83	–	–
н76У	н77У	3.68	–	–
н77У	н78У	17.07	–	–
н78У	н56У	13.07	–	–
н56У	н55У	51.59	–	–

3. Сведения о характеристиках уточняемого земельного участка с кадастровым номером 47:23:0802001:317

№ п/п	**Наименование характеристики земельного участка**	**Значение характеристики**
1	**2**	**3**
1.	Сведения об адресе земельного участка	–
1.1	Сведения об ином месте нахождения земельного участка, не являющегося объектом адресации, в структурированном виде	–

1.2	Дополнительные сведения о месте нахождения земельного участка	–
2.	Площадь земельного участка ±величина погрешности определения (вычисления) площади (Р ± ΔР), $м^2$	1645 кв.м ± 8.17 кв.м
3.	Формула, примененная для вычисления предельной погрешности определения площади земельного участка с подставленными значениями и итоговые (вычисленные) значения(ΔР), $м^2$	$\Delta P = 2 * Mt * \sqrt{P} * \sqrt{((1 + K^2) / (2 * K))} = 2 * 0.10 * \sqrt{1645} * \sqrt{((1 + 1.18^2)/(2 * 1.18))} = 8.17$
4.	Площадь земельного участка согласно сведениям Единого государственногореестра недвижимости ($Р_{кад}$), $м^2$	1556
5.	Оценка расхождения Р и $Р_{кад}$ (Р - $Р_{кад}$), $м^2$	89 кв.м
6.	Предельные минимальный и максимальный размеры земельного участка ($Р_{мин}$ и $Р_{макс}$), $м^2$	–
7.	Вид (виды) разрешенного использования	под жилую застройку - индивидуальную
7.1	Дополнительные сведения об использовании земельного участка	–
8.	Кадастровый или иной государственный учетный номер (инвентарный) здания, сооружения, объекта незавершенного строительства, расположенного на земельном участке	–
9.	Сведения о земельных участках (землях общего пользования, территории общего пользования), посредством которых обеспечивается доступ	–
10.	Иные сведения	–

4. Пояснения к сведениям об уточняемом земельном участке с кадастровым номером:
47:23:0802001:317

1.	–

Сведения об уточняемых земельных участках

1. Сведения о характерных точках границ уточняемого земельного участка с кадастровым номером47:23:0802001:326

Система координат МСК-47, зона 2 **Зона №**2

Обозначение характерных точек границ	Координаты, м				Метод определения координат	Формулы, примененные для расчета средней квадратической погрешности определения координат характерных точек границ (Mt), с подставленными в такие формулы значениями и итоговые (вычисленные) значения Mt, м	Описание закрепления точки
	содержатся в Едином государственном реестре недвижимости		определены в результате выполнения комплексных кадастровых работ				
	X	Y	X	Y			
1	2	3	4	5	6	7	8
н98У	–	–	372108.	2201332	Метод спутниковых	–	–

			39	.14	геодезических измерений (определений)		
н99У	–	–	372104.17	2201324.10	Метод спутниковых геодезических измерений (определений)	–	–
н100У	–	–	372092.27	2201298.48	Метод спутниковых геодезических измерений (определений)	–	–
н101У	–	–	372120.72	2201282.86	Метод спутниковых геодезических измерений (определений)	–	–
н102У	–	–	372135.75	2201264.03	Метод спутниковых геодезических измерений (определений)	–	–
н103У	–	–	372150.42	2201275.81	Метод спутниковых геодезических измерений (определений)	–	–
н98У	–	–	372108.39	2201332.14	Метод спутниковых геодезических измерений (определений)	–	–

2. Сведения о частях границ уточняемого земельного участка с кадастровым номером 47:23:0802001:326

Обозначение части границ		**Горизонтальное проложение (S), м**	**Описание прохождения части границ**	**Сведения о согласовании местоположения границ (согласовано/спорное)**
от т.	**до т.**			
1	**2**	**3**	**4**	**5**
н98У	н99У	9.08	–	–
н99У	н100У	28.25	–	–
н100У	н101У	32.46	–	–
н101У	н102У	24.09	–	–
н102У	н103У	18.81	–	–
н103У	н98У	70.28	–	–

3. Сведения о характеристиках уточняемого земельного участка с кадастровым номером 47:23:0802001:326

№ п/п	**Наименование характеристики земельного участка**	**Значение характеристики**

1	2	3
1.	Сведения об адресе земельного участка	–
1.1	Сведения об ином месте нахождения земельного участка, не являющегося объектом адресации, в структурированном виде	–
1.2	Дополнительные сведения о месте нахождения земельного участка	–
2.	Площадь земельного участка ±величина погрешности определения (вычисления) площади (Р ± ΔР), $м^2$	1526 кв.м ± 7.86 кв.м
3.	Формула, примененная для вычисления предельной погрешности определения площади земельного участка с подставленными значениями и итоговые (вычисленные) значения(ΔР), $м^2$	$\Delta P = 2 * Mt * \sqrt{P} * \sqrt{((1 + K^2) / (2 * K))} = 2 * 0.10 * \sqrt{1526} * \sqrt{((1 + 1.17^2)/(2 * 1.17))} = 7.86$
4.	Площадь земельного участка согласно сведениям Единого государственногореестра недвижимости ($Р_{кад}$), $м^2$	1386
5.	Оценка расхождения Р и $Р_{кад}$ ($Р - Р_{кад}$), $м^2$	140 кв.м
6.	Предельные минимальный и максимальный размеры земельного участка ($Р_{мин}$ и $Р_{макс}$), $м^2$	–
7.	Вид (виды) разрешенного использования	под жилую застройку - индивидуальную
7.1	Дополнительные сведения об использовании земельного участка	–
8.	Кадастровый или иной государственный учетный номер (инвентарный) здания, сооружения, объекта незавершенного строительства, расположенного на земельном участке	–
9.	Сведения о земельных участках (землях общего пользования, территории общего пользования), посредством которых обеспечивается доступ	–
10.	Иные сведения	–

4. Пояснения к сведениям об уточняемом земельном участке с кадастровым номером:

47:23:0802001:326

1.	–

Сведения об уточняемых земельных участках

1. Сведения о характерных точках границ уточняемого земельного участка с кадастровым номером47:23:0802001:33

Система координат МСК-47, зона 2 **Зона №**2

Обозначение характерных точек границ	Координаты, м		Метод определения координат	Формулы, примененные для расчета средней квадратической погрешности определения координат характерных точек границ (Mt),	Описание закрепления точки
	содержатся в Едином государственном реестре недвижимости	определены в результате выполнения комплексных кадастровых работ			

	X	Y	X	Y		с подставленными в такие формулы значениями и итоговые (вычисленные) значения Mt, м	
1	2	3	4	5	6	7	8
н200У	–	–	371973.66	2200360.30	Метод спутниковых геодезических измерений (определений)	–	–
н199У	–	–	371987.77	2200376.77	Метод спутниковых геодезических измерений (определений)	–	–
н198У	–	–	372032.71	2200327.93	Метод спутниковых геодезических измерений (определений)	–	–
н197У	–	–	372005.28	2200315.45	Метод спутниковых геодезических измерений (определений)	–	–
н200У	–	–	371973.66	2200360.30	Метод спутниковых геодезических измерений (определений)	–	–

2. Сведения о частях границ уточняемого земельного участка с кадастровым номером 47:23:0802001:33

Обозначение части границ		Горизонтальное проложение (S), м	Описание прохождения части границ	Сведения о согласовании местоположения границ (согласовано/спорное)
от т.	до т.			
1	2	3	4	5
н200У	н199У	21.69	–	–
н199У	н198У	66.37	–	–
н198У	н197У	30.14	–	–
н197У	н200У	54.88	–	–

3. Сведения о характеристиках уточняемого земельного участка с кадастровым номером 47:23:0802001:33

№ п/п	Наименование характеристики земельного участка	Значение характеристики
1	2	3
1.	Сведения об адресе земельного участка	–
1.1	Сведения об ином месте нахождения земельного участка, не	–

	являющегося объектом адресации, в структурированном виде	
1.2	Дополнительные сведения о месте нахождения земельного участка	–
2.	Площадь земельного участка ±величина погрешности определения (вычисления) площади (Р ± ΔР), $м^2$	1527 кв.м ± 7.82 кв.м
3.	Формула, примененная для вычисления предельной погрешности определения площади земельного участка с подставленными значениями и итоговые (вычисленные) значения(ΔР), $м^2$	$\Delta P = 2 * Mt * \sqrt{P} * \sqrt{((1 + K^2) / (2 * K))} = 2 * 0.10 * \sqrt{1527} * \sqrt{((1 + 1.04^2)/(2 * 1.04))} = 7.82$
4.	Площадь земельного участка согласно сведениям Единого государственногореестра недвижимости ($Р_{кад}$), $м^2$	1500
5.	Оценка расхождения Р и $Р_{кад}$ (Р - $Р_{кад}$), $м^2$	27 кв.м
6.	Предельные минимальный и максимальный размеры земельного участка ($Р_{мин}$ и $Р_{макс}$), $м^2$	–
7.	Вид (виды) разрешенного использования	для индивидуального жилищного строительства
7.1	Дополнительные сведения об использовании земельного участка	–
8.	Кадастровый или иной государственный учетный номер (инвентарный) здания, сооружения, объекта незавершенного строительства, расположенного на земельном участке	–
9.	Сведения о земельных участках (землях общего пользования, территории общего пользования), посредством которых обеспечивается доступ	–
10.	Иные сведения	–

4. Пояснения к сведениям об уточняемом земельном участке с кадастровым номером:

47:23:0802001:33

1.	–

Сведения об уточняемых земельных участках

1. Сведения о характерных точках границ уточняемого земельного участка с кадастровым номером47:23:0802001:335

Система координат МСК-47, зона 2 **Зона №**2

Обозначение характерных точек границ	Координаты, м				Метод определения координат	Формулы, примененные для расчета средней квадратической погрешности определения координат характерных точек границ (Mt), с подставленными в такие формулы значениями и итоговые (вычисленные) значения Mt, м	Описание закрепления точки
	содержатся в Едином государственном реестре недвижимости		определены в результате выполнения комплексных кадастровых работ				
	X	Y	X	Y			
1	2	3	4	5	6	7	8

н338У	–	–	371840.45	2200526.91	Метод спутниковых геодезических измерений (определений)	–	–
н339У	–	–	371858.15	2200544.87	Метод спутниковых геодезических измерений (определений)	–	–
н340У	–	–	371823.39	2200581.35	Метод спутниковых геодезических измерений (определений)	–	–
н341У	–	–	371811.24	2200565.38	Метод спутниковых геодезических измерений (определений)	–	–
н342У	–	–	371820.20	2200554.41	Метод спутниковых геодезических измерений (определений)	–	–
н338У	–	–	371840.45	2200526.91	Метод спутниковых геодезических измерений (определений)	–	–
н338У	–	–	371840.45	2200526.91	Метод спутниковых геодезических измерений (определений)	–	–

2. Сведения о частях границ уточняемого земельного участка с кадастровым номером 47:23:0802001:335

Обозначение части границ		**Горизонтальное проложение (S), м**	**Описание прохождения части границ**	**Сведения о согласовании местоположения границ (согласовано/спорное)**
от т.	**до т.**			
1	**2**	**3**	**4**	**5**
н338У	н339У	25.22	–	–
н339У	н340У	50.39	–	–
н340У	н341У	20.07	–	–
н341У	н342У	14.16	–	–
н342У	н338У	34.15	–	–
н338У	н338У	0.00	–	–

3. Сведения о характеристиках уточняемого земельного участка с кадастровым номером 47:23:0802001:335

№ п/п	Наименование характеристики земельного участка	Значение характеристики
1	2	3
1.	Сведения об адресе земельного участка	–
1.1	Сведения об ином месте нахождения земельного участка, не являющегося объектом адресации, в структурированном виде	–
1.2	Дополнительные сведения о месте нахождения земельного участка	–
2.	Площадь земельного участка ±величина погрешности определения (вычисления) площади (Р ± ΔР), $м^2$	1090 кв.м ± 6.64 кв.м
3.	Формула, примененная для вычисления предельной погрешности определения площади земельного участка с подставленными значениями и итоговые (вычисленные) значения(ΔР), $м^2$	$\Delta P = 2 * Mt * \sqrt{P} * \sqrt{((1 + K^2) / (2 * K))} = 2 * 0.10 * \sqrt{1090} * \sqrt{((1 + 1.16^2)/(2 * 1.16))} = 6.64$
4.	Площадь земельного участка согласно сведениям Единого государственногореестра недвижимости ($Р_{кад}$), $м^2$	1056
5.	Оценка расхождения Р и $Р_{кад}$ ($Р - Р_{кад}$), $м^2$	34 кв.м
6.	Предельные минимальный и максимальный размеры земельного участка ($Р_{мин}$ и $Р_{макс}$), $м^2$	–
7.	Вид (виды) разрешенного использования	под жилую застройку - индивидуальную
7.1	Дополнительные сведения об использовании земельного участка	–
8.	Кадастровый или иной государственный учетный номер (инвентарный) здания, сооружения, объекта незавершенного строительства, расположенного на земельном участке	–
9.	Сведения о земельных участках (землях общего пользования, территории общего пользования), посредством которых обеспечивается доступ	–
10.	Иные сведения	–

4. Пояснения к сведениям об уточняемом земельном участке с кадастровым номером:

47:23:0802001:335

1.	–

Сведения об уточняемых земельных участках

1. Сведения о характерных точках границ уточняемого земельного участка с кадастровым номером47:23:0802001:338

Система координат МСК-47, зона 2 **Зона №**2

Обозначение характерных точек границ	Координаты, м		Метод определения координат	Формулы, примененные для расчета средней квадратической погрешности определения координат характерных точек границ (Mt),	Описание закрепления точки
	содержатся в Едином государственном реестре недвижимости	определены в результате выполнения комплексных кадастровых работ			

	X	Y	X	Y		с подставленными в такие формулы значениями и итоговые (вычисленные) значения Mt, м	
1	2	3	4	5	6	7	8
н211У	–	–	372381.49	2200541.05	Метод спутниковых геодезических измерений (определений)	–	–
н212У	–	–	372374.68	2200548.56	Метод спутниковых геодезических измерений (определений)	–	–
н213У	–	–	372372.29	2200550.47	Метод спутниковых геодезических измерений (определений)	–	–
н214У	–	–	372372.23	2200551.43	Метод спутниковых геодезических измерений (определений)	–	–
н215У	–	–	372366.21	2200557.64	Метод спутниковых геодезических измерений (определений)	–	–
н216У	–	–	372365.47	2200558.15	Метод спутниковых геодезических измерений (определений)	–	–
н217У	–	–	372359.28	2200564.68	Метод спутниковых геодезических измерений (определений)	–	–
н218У	–	–	372348.39	2200554.83	Метод спутниковых геодезических измерений (определений)	–	–
н219У	–	–	372347.38	2200553.59	Метод спутниковых геодезических измерений (определений)	–	–
н220У	–	–	372338.83	2200546.03	Метод спутниковых геодезических измерений	–	–

					(определений)		
н221У	–	–	372329.26	2200536.66	Метод спутниковых геодезических измерений (определений)	–	–
н222У	–	–	372348.36	2200516.40	Метод спутниковых геодезических измерений (определений)	–	–
н223У	–	–	372350.60	2200516.24	Метод спутниковых геодезических измерений (определений)	–	–
н211У	–	–	372381.45	2200541.09	Метод спутниковых геодезических измерений (определений)	–	–

2. Сведения о частях границ уточняемого земельного участка с кадастровым номером 47:23:0802001:338

Обозначение части границ		**Горизонтальное проложение (S), м**	**Описание прохождения части границ**	**Сведения о согласовании местоположения границ (согласовано/спорное)**
от т.	**до т.**			
1	**2**	**3**	**4**	**5**
н211У	н212У	10.14	–	–
н212У	н213У	3.06	–	–
н213У	н214У	0.96	–	–
н214У	н215У	8.65	–	–
н215У	н216У	0.90	–	–
н216У	н217У	9.00	–	–
н217У	н218У	14.68	–	–
н218У	н219У	1.60	–	–
н219У	н220У	11.41	–	–
н220У	н221У	13.39	–	–
н221У	н222У	27.84	–	–
н222У	н223У	2.25	–	–
н223У	н211У	39.61	–	–

3. Сведения о характеристиках уточняемого земельного участка с кадастровым номером 47:23:0802001:338

№ п/п	**Наименование характеристики земельного участка**	**Значение характеристики**

1	2	3
1.	Сведения об адресе земельного участка	–
1.1	Сведения об ином месте нахождения земельного участка, не являющегося объектом адресации, в структурированном виде	–
1.2	Дополнительные сведения о месте нахождения земельного участка	–
2.	Площадь земельного участка ±величина погрешности определения (вычисления) площади (Р ± ΔР), $м^2$	0 кв.м ± 0.00 кв.м
3.	Формула, примененная для вычисления предельной погрешности определения площади земельного участка с подставленными значениями и итоговые (вычисленные) значения(ΔР), $м^2$	$\Delta P = 2 * Mt * \sqrt{P} * \sqrt{((1 + K^2) / (2 * K))} = 2 * 0.10 * \sqrt{0} * \sqrt{((1 + 1.08^2)/(2 * 1.08))} = 0.00$
4.	Площадь земельного участка согласно сведениям Единого государственногореестра недвижимости ($Р_{кад}$), $м^2$	1274
5.	Оценка расхождения Р и $Р_{кад}$ ($Р - Р_{кад}$), $м^2$	1274 кв.м
6.	Предельные минимальный и максимальный размеры земельного участка ($Р_{мин}$ и $Р_{макс}$), $м^2$	–
7.	Вид (виды) разрешенного использования	под жилую застройку - индивидуальную
7.1	Дополнительные сведения об использовании земельного участка	–
8.	Кадастровый или иной государственный учетный номер (инвентарный) здания, сооружения, объекта незавершенного строительства, расположенного на земельном участке	–
9.	Сведения о земельных участках (землях общего пользования, территории общего пользования), посредством которых обеспечивается доступ	–
10.	Иные сведения	–

4. Пояснения к сведениям об уточняемом земельном участке с кадастровым номером:

47:23:0802001:338

1.	–

Сведения об уточняемых земельных участках

1. Сведения о характерных точках границ уточняемого земельного участка с кадастровым номером47:23:0802001:34

Система координат МСК-47, зона 2 **Зона №**2

Обозначение характерных точек границ	Координаты, м		Метод определения координат	Формулы, примененные для расчета средней квадратической погрешности определения координат характерных точек границ (Mt),	Описание закрепления точки
	содержатся в Едином государственном реестре недвижимости	определены в результате выполнения комплексных кадастровых работ			

	X	Y	X	Y		с подставленными в такие формулы значениями и итоговые (вычисленные) значения Mt, м	
1	2	3	4	5	6	7	8
н278У	–	–	372553.99	2201115.86	Метод спутниковых геодезических измерений (определений)	–	–
н279У	–	–	372543.23	2201085.34	Метод спутниковых геодезических измерений (определений)	–	–
н280У	–	–	372561.95	2201075.78	Метод спутниковых геодезических измерений (определений)	–	–
н281У	–	–	372568.43	2201072.42	Метод спутниковых геодезических измерений (определений)	–	–
н276У	–	–	372575.48	2201102.12	Метод спутниковых геодезических измерений (определений)	–	–
н278У	–	–	372553.99	2201115.86	Метод спутниковых геодезических измерений (определений)	–	–

2. Сведения о частях границ уточняемого земельного участка с кадастровым номером 47:23:0802001:34

Обозначение части границ		Горизонтальное проложение (S), м	Описание прохождения части границ	Сведения о согласовании местоположения границ (согласовано/спорное)
от т.	до т.			
1	2	3	4	5
н278У	н279У	32.36	–	–
н279У	н280У	21.02	–	–
н280У	н281У	7.30	–	–
н281У	н276У	30.53	–	–
н276У	н278У	25.51	–	–

3. Сведения о характеристиках уточняемого земельного участка с кадастровым номером 47:23:0802001:34

№ п/п	Наименование характеристики земельного участка	Значение характеристики
1	2	3
1.	Сведения об адресе земельного участка	–
1.1	Сведения об ином месте нахождения земельного участка, не являющегося объектом адресации, в структурированном виде	–
1.2	Дополнительные сведения о месте нахождения земельного участка	–
2.	Площадь земельного участка ±величина погрешности определения (вычисления) площади (Р ± ΔР), $м^2$	821 кв.м ± 5.86 кв.м
3.	Формула, примененная для вычисления предельной погрешности определения площади земельного участка с подставленными значениями и итоговые (вычисленные) значения(ΔР), $м^2$	$\Delta P = 2 * Mt * \sqrt{P} * \sqrt{((1 + K^2) / (2 * K))} = 2 * 0.10 * \sqrt{821} * \sqrt{((1 + 1.35^2)/(2 * 1.35))} = 5.86$
4.	Площадь земельного участка согласно сведениям Единого государственногореестра недвижимости ($Р_{кад}$), $м^2$	816
5.	Оценка расхождения Р и $Р_{кад}$ (Р - $Р_{кад}$), $м^2$	5 кв.м
6.	Предельные минимальный и максимальный размеры земельного участка ($Р_{мин}$ и $Р_{макс}$), $м^2$	–
7.	Вид (виды) разрешенного использования	под жилую застройку - индивидуальную
7.1	Дополнительные сведения об использовании земельного участка	–
8.	Кадастровый или иной государственный учетный номер (инвентарный) здания, сооружения, объекта незавершенного строительства, расположенного на земельном участке	–
9.	Сведения о земельных участках (землях общего пользования, территории общего пользования), посредством которых обеспечивается доступ	–
10.	Иные сведения	–

4. Пояснения к сведениям об уточняемом земельном участке с кадастровым номером:

47:23:0802001:34

1.	–

Сведения об уточняемых земельных участках

1. Сведения о характерных точках границ уточняемого земельного участка с кадастровым номером47:23:0802001:35

Система координат МСК-47, зона 2 **Зона №**2

Обозначение характерных точек границ	Координаты, м		Метод определения координат	Формулы, примененные для расчета средней квадратической погрешности определения координат характерных точек границ (Mt),	Описание закрепления точки
	содержатся в Едином государственном реестре недвижимости	определены в результате выполнения комплексных кадастровых работ			

	X	Y	X	Y		с подставленными в такие формулы значениями и итоговые (вычисленные) значения Mt, м	
1	2	3	4	5	6	7	8
н312У	–	–	372042.91	2200484.63	Метод спутниковых геодезических измерений (определений)	–	–
н313У	–	–	372024.48	2200503.43	Метод спутниковых геодезических измерений (определений)	–	–
н314У	–	–	372002.71	2200482.74	Метод спутниковых геодезических измерений (определений)	–	–
н315У	–	–	372015.60	2200469.03	Метод спутниковых геодезических измерений (определений)	–	–
н316У	–	–	372022.11	2200462.48	Метод спутниковых геодезических измерений (определений)	–	–
н312У	–	–	372042.91	2200484.63	Метод спутниковых геодезических измерений (определений)	–	–

2. Сведения о частях границ уточняемого земельного участка с кадастровым номером 47:23:0802001:35

Обозначение части границ		Горизонтальное проложение (S), м	Описание прохождения части границ	Сведения о согласовании местоположения границ (согласовано/спорное)
от т.	до т.			
1	2	3	4	5
н312У	н313У	26.33	–	–
н313У	н314У	30.03	–	–
н314У	н315У	18.82	–	–
н315У	н316У	9.23	–	–
н316У	н312У	30.39	–	–

3. Сведения о характеристиках уточняемого земельного участка с кадастровым номером 47:23:0802001:35

№ п/п	Наименование характеристики земельного участка	Значение характеристики
1	2	3
1.	Сведения об адресе земельного участка	–
1.1	Сведения об ином месте нахождения земельного участка, не являющегося объектом адресации, в структурированном виде	–
1.2	Дополнительные сведения о месте нахождения земельного участка	–
2.	Площадь земельного участка ±величина погрешности определения (вычисления) площади (Р ± ΔР), $м^2$	823 кв.м ± 5.74 кв.м
3.	Формула, примененная для вычисления предельной погрешности определения площади земельного участка с подставленными значениями и итоговые (вычисленные) значения(ΔР), $м^2$	$\Delta P = 2 * Mt * \sqrt{P} * \sqrt{((1 + K^2) / (2 * K))} = 2 * 0.10 * \sqrt{823} * \sqrt{((1 + 1.02^2)/(2 * 1.02))} = 5.74$
4.	Площадь земельного участка согласно сведениям Единого государственногореестра недвижимости ($Р_{кад}$), $м^2$	782
5.	Оценка расхождения Р и $Р_{кад}$ (Р - $Р_{кад}$), $м^2$	41 кв.м
6.	Предельные минимальный и максимальный размеры земельного участка ($Р_{мин}$ и $Р_{макс}$), $м^2$	–
7.	Вид (виды) разрешенного использования	под жилую застройку - индивидуальную
7.1	Дополнительные сведения об использовании земельного участка	–
8.	Кадастровый или иной государственный учетный номер (инвентарный) здания, сооружения, объекта незавершенного строительства, расположенного на земельном участке	–
9.	Сведения о земельных участках (землях общего пользования, территории общего пользования), посредством которых обеспечивается доступ	–
10.	Иные сведения	–

4. Пояснения к сведениям об уточняемом земельном участке с кадастровым номером:

47:23:0802001:35

1.	–

Сведения об уточняемых земельных участках

1. Сведения о характерных точках границ уточняемого земельного участка с кадастровым номером 47:23:0802001:382

Система координат МСК-47, зона 2 **Зона №**2

Обозначение характерных точек границ	Координаты, м		Метод определения координат	Формулы, примененные для расчета средней квадратической погрешности определения координат характерных точек границ (Mt),	Описание закрепления точки
	содержатся в Едином государственном реестре недвижимости	определены в результате выполнения комплексных кадастровых работ			

	X	Y	X	Y		с подставленными в такие формулы значениями и итоговые (вычисленные) значения Mt, м	
1	2	3	4	5	6	7	8
н323У	–	–	371945.14	2200543.83	Метод спутниковых геодезических измерений (определений)	–	–
н324У	–	–	371928.05	2200561.41	Метод спутниковых геодезических измерений (определений)	–	–
н325У	–	–	371927.77	2200561.68	Метод спутниковых геодезических измерений (определений)	–	–
н326У	–	–	371917.99	2200552.72	Метод спутниковых геодезических измерений (определений)	–	–
н327У	–	–	371909.48	2200545.33	Метод спутниковых геодезических измерений (определений)	–	–
н328У	–	–	371897.46	2200534.60	Метод спутниковых геодезических измерений (определений)	–	–
н329У	–	–	371897.67	2200534.37	Метод спутниковых геодезических измерений (определений)	–	–
н330У	–	–	371914.87	2200516.58	Метод спутниковых геодезических измерений (определений)	–	–
н331У	–	–	371918.36	2200519.73	Метод спутниковых геодезических измерений (определений)	–	–
н332У	–	–	371937.61	2200536.67	Метод спутниковых геодезических измерений	–	–

					(определений)		
н323У	–	–	371945.14	2200543.83	Метод спутниковых геодезических измерений (определений)	–	–

2. Сведения о частях границ уточняемого земельного участка с кадастровым номером 47:23:0802001:382

Обозначение части границ		Горизонтальное проложение (S), м	Описание прохождения части границ	Сведения о согласовании местоположения границ (согласовано/спорное)
от т.	до т.			
1	2	3	4	5
н323У	н324У	24.52	–	–
н324У	н325У	0.39	–	–
н325У	н326У	13.26	–	–
н326У	н327У	11.27	–	–
н327У	н328У	16.11	–	–
н328У	н329У	0.31	–	–
н329У	н330У	24.75	–	–
н330У	н331У	4.70	–	–
н331У	н332У	25.64	–	–
н332У	н323У	10.39	–	–

3. Сведения о характеристиках уточняемого земельного участка с кадастровым номером 47:23:0802001:382

№ п/п	Наименование характеристики земельного участка	Значение характеристики
1	2	3
1.	Сведения об адресе земельного участка	–
1.1	Сведения об ином месте нахождения земельного участка, не являющегося объектом адресации, в структурированном виде	–
1.2	Дополнительные сведения о месте нахождения земельного участка	–
2.	Площадь земельного участка ±величина погрешности определения (вычисления) площади (Р ± ΔР), м^2	1019 кв.м ± 6.39 кв.м
3.	Формула, примененная для вычисления предельной погрешности определения площади земельного участка с подставленными значениями и итоговые (вычисленные) значения(ΔР), м^2	$\Delta P = 2 * Mt * \sqrt{P} * \sqrt{((1 + K^2) / (2 * K))} = 2 * 0.10 * \sqrt{1019} * \sqrt{((1 + 1.06^2)/(2 * 1.06))} = 6.39$
4.	Площадь земельного участка согласно сведениям Единого государственногореестра недвижимости ($P_{кад}$), м^2	1000
5.	Оценка расхождения Р и $P_{кад}$ (Р - $P_{кад}$), м^2	19 кв.м
6.	Предельные минимальный и максимальный размеры земельного участка ($P_{мин}$ и $P_{макс}$), м^2	–

7.	Вид (виды) разрешенного использования	под жилую застройку - индивидуальную
7.1	Дополнительные сведения об использовании земельного участка	–
8.	Кадастровый или иной государственный учетный номер (инвентарный) здания, сооружения, объекта незавершенного строительства, расположенного на земельном участке	–
9.	Сведения о земельных участках (землях общего пользования, территории общего пользования), посредством которых обеспечивается доступ	–
10.	Иные сведения	–

4. Пояснения к сведениям об уточняемом земельном участке с кадастровым номером:
47:23:0802001:382

1.	–

Сведения об уточняемых земельных участках

1. Сведения о характерных точках границ уточняемого земельного участка с кадастровым номером47:23:0802001:386

Система координат МСК-47, зона 2 **Зона №**2

Обозначение характерных точек границ	Координаты, м				Метод определения координат	Формулы, примененные для расчета средней квадратической погрешности определения координат характерных точек границ (Mt), с подставленными в такие формулы значениями и итоговые (вычисленные) значения Mt, м	Описание закрепления точки
	содержатся в Едином государственном реестре недвижимости		определены в результате выполнения комплексных кадастровых работ				
	X	Y	X	Y			
1	2	3	4	5	6	7	8
н261У	–	–	371838.30	2200668.45	Метод спутниковых геодезических измерений (определений)	–	–
н262У	–	–	371844.13	2200662.56	Метод спутниковых геодезических измерений (определений)	–	–
н263У	–	–	371855.98	2200651.07	Метод спутниковых геодезических измерений (определений)	–	–
н264У	–	–	371860.	2200653	Метод спутниковых	–	–

			06	.90	геодезических измерений (определений)		
н265У	–	–	371883.34	2200670.74	Метод спутниковых геодезических измерений (определений)	–	–
н260У	–	–	371870.27	2200687.39	Метод спутниковых геодезических измерений (определений)	–	–
н259У	–	–	371861.68	2200692.68	Метод спутниковых геодезических измерений (определений)	–	–
н261У	–	–	371838.30	2200668.45	Метод спутниковых геодезических измерений (определений)	–	–

2. Сведения о частях границ уточняемого земельного участка с кадастровым номером 47:23:0802001:386

Обозначение части границ		**Горизонтальное проложение (S), м**	**Описание прохождения части границ**	**Сведения о согласовании местоположения границ (согласовано/спорное)**
от т.	**до т.**			
1	**2**	**3**	**4**	**5**
н261У	н262У	8.29	–	–
н262У	н263У	16.51	–	–
н263У	н264У	4.97	–	–
н264У	н265У	28.73	–	–
н265У	н260У	21.17	–	–
н260У	н259У	10.09	–	–
н259У	н261У	33.67	–	–

3. Сведения о характеристиках уточняемого земельного участка с кадастровым номером 47:23:0802001:386

№ п/п	**Наименование характеристики земельного участка**	**Значение характеристики**
1	**2**	**3**
1.	Сведения об адресе земельного участка	–
1.1	Сведения об ином месте нахождения земельного участка, не являющегося объектом адресации, в структурированном виде	–
1.2	Дополнительные сведения о месте нахождения земельного участка	–
2.	Площадь земельного участка ±величина погрешности определения	970 кв.м ± 6.24 кв.м

	(вычисления) площади (Р ± ΔР), м^2	
3.	Формула, примененная для вычисления предельной погрешности определения площади земельного участка с подставленными значениями и итоговые (вычисленные) значения(ΔР), м^2	$\Delta P = 2 * Mt * \sqrt{P} * \sqrt{((1 + K^2) / (2 * K))} = 2 * 0.10 * \sqrt{970} * \sqrt{((1 + 1.08^2)/(2 * 1.08))} = 6.24$
4.	Площадь земельного участка согласно сведениям Единого государственногореестра недвижимости ($P_{кад}$), м^2	919
5.	Оценка расхождения Р и $P_{кад}$ (Р - $P_{кад}$), м^2	51 кв.м
6.	Предельные минимальный и максимальный размеры земельного участка ($P_{мин}$ и $P_{макс}$), м^2	–
7.	Вид (виды) разрешенного использования	для индивидуального жилищного строительства .
7.1	Дополнительные сведения об использовании земельного участка	–
8.	Кадастровый или иной государственный учетный номер (инвентарный) здания, сооружения, объекта незавершенного строительства, расположенного на земельном участке	–
9.	Сведения о земельных участках (землях общего пользования, территории общего пользования), посредством которых обеспечивается доступ	–
10.	Иные сведения	–

4. Пояснения к сведениям об уточняемом земельном участке с кадастровым номером:

47:23:0802001:386

1.	–

Сведения об уточняемых земельных участках

1. Сведения о характерных точках границ уточняемого земельного участка с кадастровым номером47:23:0802001:387

Система координат МСК-47, зона 2 **Зона №**2

Обозначение характерных точек границ	Координаты, м				Метод определения координат	Формулы, примененные для расчета средней квадратической погрешности определения координат характерных точек границ (Mt), с подставленными в такие формулы значениями и итоговые (вычисленные) значения Mt, м	Описание закрепления точки
	содержатся в Едином государственном реестре недвижимости		определены в результате выполнения комплексных кадастровых работ				
	X	Y	X	Y			
1	2	3	4	5	6	7	8
н294У	–	–	371855.64	2200577.73	Метод спутниковых геодезических измерений	–	–

					(определений)		
н295У	–	–	371885.02	2200605.36	Метод спутниковых геодезических измерений (определений)	–	–
н296У	–	–	371869.87	2200621.35	Метод спутниковых геодезических измерений (определений)	–	–
н297У	–	–	371866.71	2200624.55	Метод спутниковых геодезических измерений (определений)	–	–
н298У	–	–	371850.31	2200608.68	Метод спутниковых геодезических измерений (определений)	–	–
н299У	–	–	371837.95	2200596.72	Метод спутниковых геодезических измерений (определений)	–	–
н300У	–	–	371850.25	2200583.30	Метод спутниковых геодезических измерений (определений)	–	–
н294У	–	–	371855.64	2200577.73	Метод спутниковых геодезических измерений (определений)	–	–

2. Сведения о частях границ уточняемого земельного участка с кадастровым номером 47:23:0802001:387

Обозначение части границ		**Горизонтальное проложение (S), м**	**Описание прохождения части границ**	**Сведения о согласовании местоположения границ (согласовано/спорное)**
от т.	**до т.**			
1	**2**	**3**	**4**	**5**
н294У	н295У	40.33	–	–
н295У	н296У	22.03	–	–
н296У	н297У	4.50	–	–
н297У	н298У	22.82	–	–
н298У	н299У	17.20	–	–
н299У	н300У	18.20	–	–
н300У	н294У	7.75	–	–

3. Сведения о характеристиках уточняемого земельного участка с кадастровым номером 47:23:0802001:387		
№ п/п	**Наименование характеристики земельного участка**	**Значение характеристики**
1	**2**	**3**
1.	Сведения об адресе земельного участка	–
1.1	Сведения об ином месте нахождения земельного участка, не являющегося объектом адресации, в структурированном виде	–
1.2	Дополнительные сведения о месте нахождения земельного участка	–
2.	Площадь земельного участка ±величина погрешности определения (вычисления) площади (Р ± ΔР), $м^2$	1057 кв.м ± 6.50 кв.м
3.	Формула, примененная для вычисления предельной погрешности определения площади земельного участка с подставленными значениями и итоговые (вычисленные) значения(ΔР), $м^2$	$\Delta P = 2 * Mt * \sqrt{P} * \sqrt{((1 + K^2) / (2 * K))} = 2 * 0.10 * \sqrt{1057} * \sqrt{((1 + 1.01^2)/(2 * 1.01))} = 6.50$
4.	Площадь земельного участка согласно сведениям Единого государственногореестра недвижимости ($Р_{кад}$), $м^2$	1050
5.	Оценка расхождения Р и $Р_{кад}$ ($Р - Р_{кад}$), $м^2$	7 кв.м
6.	Предельные минимальный и максимальный размеры земельного участка ($Р_{мин}$ и $Р_{макс}$), $м^2$	–
7.	Вид (виды) разрешенного использования	под жилую застройку - индивидуальную
7.1	Дополнительные сведения об использовании земельного участка	–
8.	Кадастровый или иной государственный учетный номер (инвентарный) здания, сооружения, объекта незавершенного строительства, расположенного на земельном участке	–
9.	Сведения о земельных участках (землях общего пользования, территории общего пользования), посредством которых обеспечивается доступ	–
10.	Иные сведения	–

4. Пояснения к сведениям об уточняемом земельном участке с кадастровым номером: 47:23:0802001:387	
1.	–

Сведения об уточняемых земельных участках

1. Сведения о характерных точках границ уточняемого земельного участка с кадастровым номером 47:23:0802001:40

Система координат МСК-47, зона 2 **Зона №**2

Обозначени	Координаты, м	Метод	Формулы,	Описание

е характерных точек границ	содержатся в Едином государственном реестре недвижимости		определены в результате выполнения комплексных кадастровых работ		определения координат	примененные для расчета средней квадратической погрешности определения координат характерных точек границ (Mt), с подставленными в такие формулы значениями и итоговые (вычисленные) значения Mt, м	закрепления точки
	X	Y	X	Y			
1	2	3	4	5	6	7	8
н272У	–	–	372542.45	2201152.39	Метод спутниковых геодезических измерений (определений)	–	–
н273У	–	–	372537.49	2201140.68	Метод спутниковых геодезических измерений (определений)	–	–
н274У	–	–	372533.48	2201130.69	Метод спутниковых геодезических измерений (определений)	–	–
н275У	–	–	372532.97	2201129.30	Метод спутниковых геодезических измерений (определений)	–	–
н276У	–	–	372575.48	2201102.12	Метод спутниковых геодезических измерений (определений)	–	–
н277У	–	–	372581.95	2201127.18	Метод спутниковых геодезических измерений (определений)	–	–
н272У	–	–	372542.45	2201152.39	Метод спутниковых геодезических измерений (определений)	–	–

2. Сведения о частях границ уточняемого земельного участка с кадастровым номером 47:23:0802001:40

Обозначение части границ		Горизонтальное проложение (S), м	Описание прохождения части границ	Сведения о согласовании местоположения границ (согласовано/спорное)
от т.	до т.			
1	2	3	4	5

н272У	н273У	12.72	–	–
н273У	н274У	10.76	–	–
н274У	н275У	1.48	–	–
н275У	н276У	50.46	–	–
н276У	н277У	25.88	–	–
н277У	н272У	46.86	–	–

3. Сведения о характеристиках уточняемого земельного участка с кадастровым номером 47:23:0802001:40

№ п/п	Наименование характеристики земельного участка	Значение характеристики
1	**2**	**3**
1.	Сведения об адресе земельного участка	–
1.1	Сведения об ином месте нахождения земельного участка, не являющегося объектом адресации, в структурированном виде	–
1.2	Дополнительные сведения о месте нахождения земельного участка	–
2.	Площадь земельного участка ±величина погрешности определения (вычисления) площади (Р ± ΔР), $м^2$	1198 кв.м ± 6.92 кв.м
3.	Формула, примененная для вычисления предельной погрешности определения площади земельного участка с подставленными значениями и итоговые (вычисленные) значения(ΔР), $м^2$	$\Delta P = 2 * Mt * \sqrt{P} * \sqrt{((1 + K^2) / (2 * K))} = 2 * 0.10 * \sqrt{1198} * \sqrt{((1 + 1.03^2)/(2 * 1.03))} = 6.92$
4.	Площадь земельного участка согласно сведениям Единого государственногореестра недвижимости ($Р_{кад}$), $м^2$	1112
5.	Оценка расхождения Р и $Р_{кад}$ ($Р - Р_{кад}$), $м^2$	86 кв.м
6.	Предельные минимальный и максимальный размеры земельного участка ($Р_{мин}$ и $Р_{макс}$), $м^2$	–
7.	Вид (виды) разрешенного использования	для индивидуального жилищного строительства .
7.1	Дополнительные сведения об использовании земельного участка	–
8.	Кадастровый или иной государственный учетный номер (инвентарный) здания, сооружения, объекта незавершенного строительства, расположенного на земельном участке	–
9.	Сведения о земельных участках (землях общего пользования, территории общего пользования), посредством которых обеспечивается доступ	–
10.	Иные сведения	–

4. Пояснения к сведениям об уточняемом земельном участке с кадастровым номером:

47:23:0802001:40

1.	–

Сведения об уточняемых земельных участках

1. Сведения о характерных точках границ уточняемого земельного участка с кадастровым номером 47:23:0802001:411

Система координат МСК-47, зона 2 **Зона №** 2

Обозначение характерных точек границ	Координаты, м				Метод определения координат	Формулы, примененные для расчета средней квадратической погрешности определения координат характерных точек границ (Mt), с подставленными в такие формулы значениями и итоговые (вычисленные) значения Mt, м	Описание закрепления точки
	содержатся в Едином государственном реестре недвижимости		определены в результате выполнения комплексных кадастровых работ				
	X	Y	X	Y			
1	2	3	4	5	6	7	8
н79У	–	–	371923.49	2201131.99	Метод спутниковых геодезических измерений (определений)	–	–
н80У	–	–	371911.19	2201109.01	Метод спутниковых геодезических измерений (определений)	–	–
н81У	–	–	371944.99	2201088.96	Метод спутниковых геодезических измерений (определений)	–	–
н82У	–	–	371957.65	2201113.78	Метод спутниковых геодезических измерений (определений)	–	–
н83У	–	–	371957.09	2201114.26	Метод спутниковых геодезических измерений (определений)	–	–
н84У	–	–	371957.97	2201115.84	Метод спутниковых геодезических измерений (определений)	–	–
н85У	–	–	371929.94	2201130.29	Метод спутниковых геодезических измерений (определений)	–	–
н86У	–	–	371929.	2201129	Метод спутниковых	–	–

			33	.07	геодезических измерений (определений)		
н79У	–	–	371923.49	2201131.99	Метод спутниковых геодезических измерений (определений)	–	–

2. Сведения о частях границ уточняемого земельного участка с кадастровым номером 47:23:0802001:411

Обозначение части границ		Горизонтальное проложение (S), м	Описание прохождения части границ	Сведения о согласовании местоположения границ (согласовано/спорное)
от т.	до т.			
1	2	3	4	5
н79У	н80У	26.06	–	–
н80У	н81У	39.30	–	–
н81У	н82У	27.86	–	–
н82У	н83У	0.74	–	–
н83У	н84У	1.81	–	–
н84У	н85У	31.54	–	–
н85У	н86У	1.36	–	–
н86У	н79У	6.53	–	–

3. Сведения о характеристиках уточняемого земельного участка с кадастровым номером 47:23:0802001:411

№ п/п	Наименование характеристики земельного участка	Значение характеристики
1	2	3
1.	Сведения об адресе земельного участка	–
1.1	Сведения об ином месте нахождения земельного участка, не являющегося объектом адресации, в структурированном виде	–
1.2	Дополнительные сведения о месте нахождения земельного участка	–
2.	Площадь земельного участка ±величина погрешности определения (вычисления) площади (Р ± ΔР), м^2	1107 кв.м ± 6.67 кв.м
3.	Формула, примененная для вычисления предельной погрешности определения площади земельного участка с подставленными значениями и итоговые (вычисленные) значения(ΔР), м^2	$\Delta P = 2 * Mt * \sqrt{P} * \sqrt{((1 + K^2) / (2 * K))} = 2 * 0.10 * \sqrt{1107} * \sqrt{((1 + 1.09^2)/(2 * 1.09))} = 6.67$
4.	Площадь земельного участка согласно сведениям Единого государственногореестра недвижимости ($P_{кад}$), м^2	1031
5.	Оценка расхождения Р и $P_{кад}$ (Р - $P_{кад}$), м^2	76 кв.м
6.	Предельные минимальный и максимальный размеры земельного участка ($P_{мин}$ и $P_{макс}$), м^2	–
7.	Вид (виды) разрешенного использования	для индивидуального жилищного

		строительства .
7.1	Дополнительные сведения об использовании земельного участка	–
8.	Кадастровый или иной государственный учетный номер (инвентарный) здания, сооружения, объекта незавершенного строительства, расположенного на земельном участке	–
9.	Сведения о земельных участках (землях общего пользования, территории общего пользования), посредством которых обеспечивается доступ	–
10.	Иные сведения	–

4. Пояснения к сведениям об уточняемом земельном участке с кадастровым номером:

47:23:0802001:411

1.	–

Сведения об уточняемых земельных участках

1. Сведения о характерных точках границ уточняемого земельного участка с кадастровым номером47:23:0802001:427

Система координат МСК-47, зона 2 **Зона №**2

Обозначение характерных точек границ	Координаты, м				Метод определения координат	Формулы, примененные для расчета средней квадратической погрешности определения координат характерных точек границ (Mt), с подставленными в такие формулы значениями и итоговые (вычисленные) значения Mt, м	Описание закрепления точки
	содержатся в Едином государственном реестре недвижимости		определены в результате выполнения комплексных кадастровых работ				
	X	Y	X	Y			
1	2	3	4	5	6	7	8
н260У	–	–	371870.27	2200687.39	Метод спутниковых геодезических измерений (определений)	–	–
н265У	–	–	371883.34	2200670.74	Метод спутниковых геодезических измерений (определений)	–	–
н266У	–	–	371918.07	2200695.73	Метод спутниковых геодезических измерений (определений)	–	–
н255У	–	–	371893.88	2200718.78	Метод спутниковых	–	–

					геодезических измерений (определений)		
н254У	–	–	371884.13	2200705.86	Метод спутниковых геодезических измерений (определений)	–	–
н260У	–	–	371870.27	2200687.39	Метод спутниковых геодезических измерений (определений)	–	–

2. Сведения о частях границ уточняемого земельного участка с кадастровым номером 47:23:0802001:427

Обозначение части границ		**Горизонтальное проложение (S), м**	**Описание прохождения части границ**	**Сведения о согласовании местоположения границ (согласовано/спорное)**
от т.	**до т.**			
1	**2**	**3**	**4**	**5**
н260У	н265У	21.17	–	–
н265У	н266У	42.79	–	–
н266У	н255У	33.41	–	–
н255У	н254У	16.19	–	–
н254У	н260У	23.09	–	–

3. Сведения о характеристиках уточняемого земельного участка с кадастровым номером 47:23:0802001:427

№ п/п	**Наименование характеристики земельного участка**	**Значение характеристики**
1	**2**	**3**
1.	Сведения об адресе земельного участка	–
1.1	Сведения об ином месте нахождения земельного участка, не являющегося объектом адресации, в структурированном виде	–
1.2	Дополнительные сведения о месте нахождения земельного участка	–
2.	Площадь земельного участка ±величина погрешности определения (вычисления) площади (Р ± ΔР), $м^2$	1105 кв.м ± 6.65 кв.м
3.	Формула, примененная для вычисления предельной погрешности определения площади земельного участка с подставленными значениями и итоговые (вычисленные) значения(ΔР), $м^2$	$\Delta P = 2 * Mt * \sqrt{P} * \sqrt{((1 + K^2) / (2 * K))} = 2 * 0.10 * \sqrt{1105} * \sqrt{((1 + 1.01^2)/(2 * 1.01))} = 6.65$
4.	Площадь земельного участка согласно сведениям Единого государственногореестра недвижимости ($P_{кад}$), $м^2$	1099
5.	Оценка расхождения Р и $P_{кад}$ ($P - P_{кад}$), $м^2$	6 кв.м
6.	Предельные минимальный и максимальный размеры земельного участка ($P_{мин}$ и $P_{макс}$), $м^2$	–
7.	Вид (виды) разрешенного использования	для индивидуального жилищного

		строительства
7.1	Дополнительные сведения об использовании земельного участка	–
8.	Кадастровый или иной государственный учетный номер (инвентарный) здания, сооружения, объекта незавершенного строительства, расположенного на земельном участке	–
9.	Сведения о земельных участках (землях общего пользования, территории общего пользования), посредством которых обеспечивается доступ	–
10.	Иные сведения	–

4. Пояснения к сведениям об уточняемом земельном участке с кадастровым номером:

47:23:0802001:427

1.	–

Сведения об уточняемых земельных участках

1. Сведения о характерных точках границ уточняемого земельного участка с кадастровым номером47:23:0802001:434

Система координат МСК-47, зона 2 **Зона №**2

Обозначение характерных точек границ	Координаты, м				Метод определения координат	Формулы, примененные для расчета средней квадратической погрешности определения координат характерных точек границ (Mt), с подставленными в такие формулы значениями и итоговые (вычисленные) значения Mt, м	Описание закрепления точки
	содержатся в Едином государственном реестре недвижимости		определены в результате выполнения комплексных кадастровых работ				
	X	Y	X	Y			
1	2	3	4	5	6	7	8
н104У	–	–	372100.32	2201210.23	Метод спутниковых геодезических измерений (определений)	–	–
н105У	–	–	372121.51	2201229.56	Метод спутниковых геодезических измерений (определений)	–	–
н106У	–	–	372115.24	2201238.69	Метод спутниковых геодезических измерений (определений)	–	–
н107У	–	–	372112.61	2201245.21	Метод спутниковых	–	–

					геодезических измерений (определений)		
н108У	–	–	372108.17	2201255.44	Метод спутниковых геодезических измерений (определений)	–	–
н109У	–	–	372109.64	2201258.18	Метод спутниковых геодезических измерений (определений)	–	–
н110У	–	–	372107.68	2201259.58	Метод спутниковых геодезических измерений (определений)	–	–
н111У	–	–	372105.63	2201256.45	Метод спутниковых геодезических измерений (определений)	–	–
н112У	–	–	372080.39	2201271.90	Метод спутниковых геодезических измерений (определений)	–	–
н113У	–	–	372070.77	2201250.02	Метод спутниковых геодезических измерений (определений)	–	–
н114У	–	–	372070.80	2201248.32	Метод спутниковых геодезических измерений (определений)	–	–
н115У	–	–	372071.81	2201246.96	Метод спутниковых геодезических измерений (определений)	–	–
н116У	–	–	372071.57	2201246.21	Метод спутниковых геодезических измерений (определений)	–	–
н117У	–	–	372071.94	2201245.66	Метод спутниковых геодезических измерений (определений)	–	–
н118У	–	–	372079.63	2201236.41	Метод спутниковых геодезических измерений	–	–

					(определений)		
н119У	–	–	372095.12	2201216.88	Метод спутниковых геодезических измерений (определений)	–	–
н104У	–	–	372100.32	2201210.23	Метод спутниковых геодезических измерений (определений)	–	–

2. Сведения о частях границ уточняемого земельного участка с кадастровым номером 47:23:0802001:434

Обозначение части границ		**Горизонтальное проложение (S), м**	**Описание прохождения части границ**	**Сведения о согласовании местоположения границ (согласовано/спорное)**
от т.	**до т.**			
1	**2**	**3**	**4**	**5**
н104У	н105У	28.68	–	–
н105У	н106У	11.08	–	–
н106У	н107У	7.03	–	–
н107У	н108У	11.15	–	–
н108У	н109У	3.11	–	–
н109У	н110У	2.41	–	–
н110У	н111У	3.74	–	–
н111У	н112У	29.59	–	–
н112У	н113У	23.90	–	–
н113У	н114У	1.70	–	–
н114У	н115У	1.69	–	–
н115У	н116У	0.79	–	–
н116У	н117У	0.66	–	–
н117У	н118У	12.03	–	–
н118У	н119У	24.93	–	–
н119У	н104У	8.44	–	–

3. Сведения о характеристиках уточняемого земельного участка с кадастровым номером 47:23:0802001:434

№ п/п	**Наименование характеристики земельного участка**	**Значение характеристики**
1	**2**	**3**
1.	Сведения об адресе земельного участка	–

1.1	Сведения об ином месте нахождения земельного участка, не являющегося объектом адресации, в структурированном виде	–
1.2	Дополнительные сведения о месте нахождения земельного участка	–
2.	Площадь земельного участка ±величина погрешности определения (вычисления) площади (P ± ΔP), $м^2$	1629 кв.м ± 8.15 кв.м
3.	Формула, примененная для вычисления предельной погрешности определения площади земельного участка с подставленными значениями и итоговые (вычисленные) значения(ΔP), $м^2$	$\Delta P = 2 * Mt * \sqrt{P} * \sqrt{((1 + K^2) / (2 * K))} = 2 * 0.10 * \sqrt{1629} * \sqrt{((1 + 1.22^2)/(2 * 1.22))} = 8.15$
4.	Площадь земельного участка согласно сведениям Единого государственногореестра недвижимости ($P_{кад}$), $м^2$	1626
5.	Оценка расхождения P и $P_{кад}$ (P - $P_{кад}$), $м^2$	3 кв.м
6.	Предельные минимальный и максимальный размеры земельного участка ($P_{мин}$ и $P_{макс}$), $м^2$	–
7.	Вид (виды) разрешенного использования	для индивидуального жилищного строительства .
7.1	Дополнительные сведения об использовании земельного участка	–
8.	Кадастровый или иной государственный учетный номер (инвентарный) здания, сооружения, объекта незавершенного строительства, расположенного на земельном участке	–
9.	Сведения о земельных участках (землях общего пользования, территории общего пользования), посредством которых обеспечивается доступ	–
10.	Иные сведения	–

4. Пояснения к сведениям об уточняемом земельном участке с кадастровым номером:

47:23:0802001:434

1.	–

Сведения об уточняемых земельных участках

1. Сведения о характерных точках границ уточняемого земельного участка с кадастровым номером47:23:0802001:459

Система координат МСК-47, зона 2 **Зона №**2

Обозначение характерных точек границ	Координаты, м				Метод определения координат	Формулы, примененные для расчета средней квадратической погрешности определения координат характерных точек границ (Mt), с подставленными в такие формулы значениями и итоговые (вычисленные) значения Mt, м	Описание закрепления точки
	содержатся в Едином государственном реестре недвижимости		определены в результате выполнения комплексных кадастровых работ				
	X	Y	X	Y			

1	2	3	4	5	6	7	8
н150У	–	–	372157.25	2201065.70	Метод спутниковых геодезических измерений (определений)	–	–
н151У	–	–	372149.43	2201061.29	Метод спутниковых геодезических измерений (определений)	–	–
н152У	–	–	372154.61	2201052.67	Метод спутниковых геодезических измерений (определений)	–	–
н153У	–	–	372164.21	2201036.30	Метод спутниковых геодезических измерений (определений)	–	–
н154У	–	–	372178.68	2201044.00	Метод спутниковых геодезических измерений (определений)	–	–
н155У	–	–	372206.80	2201057.70	Метод спутниковых геодезических измерений (определений)	–	–
н156У	–	–	372210.23	2201060.19	Метод спутниковых геодезических измерений (определений)	–	–
н157У	–	–	372209.07	2201061.54	Метод спутниковых геодезических измерений (определений)	–	–
н158У	–	–	372210.95	2201062.89	Метод спутниковых геодезических измерений (определений)	–	–
н159У	–	–	372208.62	2201066.14	Метод спутниковых геодезических измерений (определений)	–	–
н160У	–	–	372206.74	2201064.79	Метод спутниковых геодезических измерений	–	–

					(определений)		
н161У	–	–	372196.41	2201076.86	Метод спутниковых геодезических измерений (определений)	–	–
н162У	–	–	372192.13	2201081.65	Метод спутниковых геодезических измерений (определений)	–	–
н163У	–	–	372191.60	2201081.60	Метод спутниковых геодезических измерений (определений)	–	–
н150У	–	–	372157.25	2201065.70	Метод спутниковых геодезических измерений (определений)	–	–

2. Сведения о частях границ уточняемого земельного участка с кадастровым номером 47:23:0802001:459

Обозначение части границ		**Горизонтальное проложение (S), м**	**Описание прохождения части границ**	**Сведения о согласовании местоположения границ (согласовано/спорное)**
от т.	**до т.**			
1	**2**	**3**	**4**	**5**
н150У	н151У	8.98	–	–
н151У	н152У	10.06	–	–
н152У	н153У	18.98	–	–
н153У	н154У	16.39	–	–
н154У	н155У	31.28	–	–
н155У	н156У	4.24	–	–
н156У	н157У	1.78	–	–
н157У	н158У	2.31	–	–
н158У	н159У	4.00	–	–
н159У	н160У	2.31	–	–
н160У	н161У	15.89	–	–
н161У	н162У	6.42	–	–
н162У	н163У	0.53	–	–
н163У	н150У	37.85	–	–

3. Сведения о характеристиках уточняемого земельного участка с кадастровым номером 47:23:0802001:459

№ п/п	Наименование характеристики земельного участка	Значение характеристики
1	2	3
1.	Сведения об адресе земельного участка	–
1.1	Сведения об ином месте нахождения земельного участка, не являющегося объектом адресации, в структурированном виде	–
1.2	Дополнительные сведения о месте нахождения земельного участка	–
2.	Площадь земельного участка ±величина погрешности определения (вычисления) площади (Р ± ΔР), $м^2$	1432 кв.м ± 7.75 кв.м
3.	Формула, примененная для вычисления предельной погрешности определения площади земельного участка с подставленными значениями и итоговые (вычисленные) значения(ΔР), $м^2$	$\Delta P = 2 * Mt * \sqrt{P} * \sqrt{((1 + K^2) / (2 * K))} = 2 * 0.10 * \sqrt{1432} * \sqrt{((1 + 1.36^2)/(2 * 1.36))} = 7.75$
4.	Площадь земельного участка согласно сведениям Единого государственногореестра недвижимости ($Р_{кад}$), $м^2$	1407
5.	Оценка расхождения Р и $Р_{кад}$ ($Р - Р_{кад}$), $м^2$	25 кв.м
6.	Предельные минимальный и максимальный размеры земельного участка ($Р_{мин}$ и $Р_{макс}$), $м^2$	–
7.	Вид (виды) разрешенного использования	для индивидуального жилищного строительства
7.1	Дополнительные сведения об использовании земельного участка	–
8.	Кадастровый или иной государственный учетный номер (инвентарный) здания, сооружения, объекта незавершенного строительства, расположенного на земельном участке	–
9.	Сведения о земельных участках (землях общего пользования, территории общего пользования), посредством которых обеспечивается доступ	–
10.	Иные сведения	–

4. Пояснения к сведениям об уточняемом земельном участке с кадастровым номером:
47:23:0802001:459

1.	–

Сведения об уточняемых земельных участках

1. Сведения о характерных точках границ уточняемого земельного участка с кадастровым номером 47:23:0802001:48

Система координат МСК-47, зона 2 **Зона №**2

Обозначени	Координаты, м	Метод	Формулы,	Описание

е характерны х точек границ	содержатся в Едином государственном реестре недвижимости		определены в результате выполнения комплексных кадастровых работ		определения координат	примененные для расчета средней квадратической погрешности определения координат характерных точек границ (Mt), с подставленными в такие формулы значениями и итоговые (вычисленные) значения Mt, м	закрепления точки
	X	Y	X	Y			
1	2	3	4	5	6	7	8
н8У	–	–	371841.99	2200413.20	Метод спутниковых геодезических измерений (определений)	–	–
н9У	–	–	371863.52	2200390.66	Метод спутниковых геодезических измерений (определений)	–	–
н10У	–	–	371888.37	2200416.27	Метод спутниковых геодезических измерений (определений)	–	–
н11У	–	–	371887.70	2200416.95	Метод спутниковых геодезических измерений (определений)	–	–
н12У	–	–	371866.94	2200439.03	Метод спутниковых геодезических измерений (определений)	–	–
н13У	–	–	371850.92	2200422.17	Метод спутниковых геодезических измерений (определений)	–	–
н8У	–	–	371841.99	2200413.20	Метод спутниковых геодезических измерений (определений)	–	–

2. Сведения о частях границ уточняемого земельного участка с кадастровым номером 47:23:0802001:48

Обозначение части границ		Горизонтальное проложение (S), м	Описание прохождения части границ	Сведения о согласовании местоположения границ (согласовано/спорное)
от т.	до т.			
1	2	3	4	5

н8У	н9У	31.17	–	–
н9У	н10У	35.68	–	–
н10У	н11У	0.95	–	–
н11У	н12У	30.31	–	–
н12У	н13У	23.26	–	–
н13У	н8У	12.66	–	–

3. Сведения о характеристиках уточняемого земельного участка с кадастровым номером 47:23:0802001:48

№ п/п	Наименование характеристики земельного участка	Значение характеристики
1	**2**	**3**
1.	Сведения об адресе земельного участка	–
1.1	Сведения об ином месте нахождения земельного участка, не являющегося объектом адресации, в структурированном виде	–
1.2	Дополнительные сведения о месте нахождения земельного участка	–
2.	Площадь земельного участка ±величина погрешности определения (вычисления) площади (Р ± ΔР), $м^2$	1113 кв.м ± 6.67 кв.м
3.	Формула, примененная для вычисления предельной погрешности определения площади земельного участка с подставленными значениями и итоговые (вычисленные) значения(ΔР), $м^2$	$\Delta P = 2 * Mt * \sqrt{P} * \sqrt{((1 + K^2) / (2 * K))} = 2 * 0.10 * \sqrt{1113} * \sqrt{((1 + 1.04^2)/(2 * 1.04))} = 6.67$
4.	Площадь земельного участка согласно сведениям Единого государственногореестра недвижимости ($Р_{кад}$), $м^2$	1035
5.	Оценка расхождения Р и $Р_{кад}$ ($Р - Р_{кад}$), $м^2$	78 кв.м
6.	Предельные минимальный и максимальный размеры земельного участка ($Р_{мин}$ и $Р_{макс}$), $м^2$	–
7.	Вид (виды) разрешенного использования	под жилую застройку - индивидуальную
7.1	Дополнительные сведения об использовании земельного участка	–
8.	Кадастровый или иной государственный учетный номер (инвентарный) здания, сооружения, объекта незавершенного строительства, расположенного на земельном участке	–
9.	Сведения о земельных участках (землях общего пользования, территории общего пользования), посредством которых обеспечивается доступ	–
10.	Иные сведения	–

4. Пояснения к сведениям об уточняемом земельном участке с кадастровым номером:

47:23:0802001:48

1.	–

Сведения об уточняемых земельных участках

1. Сведения о характерных точках границ уточняемого земельного участка с кадастровым номером 47:23:0802001:49

Система координат МСК-47, зона 2 **Зона №** 2

Обозначение характерных точек границ	Координаты, м				Метод определения координат	Формулы, примененные для расчета средней квадратической погрешности определения координат характерных точек границ (Mt), с подставленными в такие формулы значениями и итоговые (вычисленные) значения Mt, м	Описание закрепления точки
	содержатся в Едином государственном реестре недвижимости		определены в результате выполнения комплексных кадастровых работ				
	X	Y	X	Y			
1	2	3	4	5	6	7	8
н10У	–	–	371888.37	2200416.27	Метод спутниковых геодезических измерений (определений)	–	–
н1828У	–	–	371913.55	2200442.53	Метод спутниковых геодезических измерений (определений)	–	–
н1829У	–	–	371891.87	2200464.92	Метод спутниковых геодезических измерений (определений)	–	–
н1830У	–	–	371888.90	2200461.84	Метод спутниковых геодезических измерений (определений)	–	–
н1831У	–	–	371885.43	2200458.24	Метод спутниковых геодезических измерений (определений)	–	–
н1832У	–	–	371881.97	2200454.65	Метод спутниковых геодезических измерений (определений)	–	–
н12У	–	–	371866.94	2200439.03	Метод спутниковых геодезических измерений (определений)	–	–
н10У	–	–	371888.	2200416	Метод спутниковых	–	–

			37	.27	геодезических измерений (определений)		

2. Сведения о частях границ уточняемого земельного участка с кадастровым номером 47:23:0802001:49

Обозначение части границ		Горизонтальное проложение (S), м	Описание прохождения части границ	Сведения о согласовании местоположения границ (согласовано/спорное)
от т.	до т.			
1	2	3	4	5
н10У	н1828У	36.38	–	–
н1828У	н1829У	31.17	–	–
н1829У	н1830У	4.28	–	–
н1830У	н1831У	5.00	–	–
н1831У	н1832У	4.99	–	–
н1832У	н12У	21.68	–	–
н12У	н10У	31.26	–	–

3. Сведения о характеристиках уточняемого земельного участка с кадастровым номером 47:23:0802001:49

№ п/п	Наименование характеристики земельного участка	Значение характеристики
1	2	3
1.	Сведения об адресе земельного участка	–
1.1	Сведения об ином месте нахождения земельного участка, не являющегося объектом адресации, в структурированном виде	–
1.2	Дополнительные сведения о месте нахождения земельного участка	–
2.	Площадь земельного участка ±величина погрешности определения (вычисления) площади (Р ± ΔР), $м^2$	1128 кв.м ± 6.72 кв.м
3.	Формула, примененная для вычисления предельной погрешности определения площади земельного участка с подставленными значениями и итоговые (вычисленные) значения(ΔР), $м^2$	$\Delta P = 2 * Mt * \sqrt{P} * \sqrt{((1 + K^2) / (2 * K))} = 2 * 0.10 * \sqrt{1128} * \sqrt{((1 + 1.04^2)/(2 * 1.04))} = 6.72$
4.	Площадь земельного участка согласно сведениям Единого государственногореестра недвижимости ($P_{кад}$), $м^2$	1112
5.	Оценка расхождения Р и $P_{кад}$ ($P - P_{кад}$), $м^2$	16 кв.м
6.	Предельные минимальный и максимальный размеры земельного участка ($P_{мин}$ и $P_{макс}$), $м^2$	–
7.	Вид (виды) разрешенного использования	для индивидуального жилищного строительства .
7.1	Дополнительные сведения об использовании земельного участка	–

8.	Кадастровый или иной государственный учетный номер (инвентарный) здания, сооружения, объекта незавершенного строительства, расположенного на земельном участке	–
9.	Сведения о земельных участках (землях общего пользования, территории общего пользования), посредством которых обеспечивается доступ	–
10.	Иные сведения	–

4. Пояснения к сведениям об уточняемом земельном участке с кадастровым номером:

47:23:0802001:49

1.	–

Сведения об уточняемых земельных участках

1. Сведения о характерных точках границ уточняемого земельного участка с кадастровым номером47:23:0802001:57

Система координат МСК-47, зона 2 **Зона №**2

Обозначение характерных точек границ	Координаты, м				Метод определения координат	Формулы, примененные для расчета средней квадратической погрешности определения координат характерных точек границ (Mt), с подставленными в такие формулы значениями и итоговые (вычисленные) значения Mt, м	Описание закрепления точки
	содержатся в Едином государственном реестре недвижимости		определены в результате выполнения комплексных кадастровых работ				
	X	Y	X	Y			
1	2	3	4	5	6	7	8
н191У	–	–	371973.66	2200360.30	Метод спутниковых геодезических измерений (определений)	–	–
н192У	–	–	371961.32	2200333.61	Метод спутниковых геодезических измерений (определений)	–	–
н193У	–	–	371984.05	2200313.43	Метод спутниковых геодезических измерений (определений)	–	–
н194У	–	–	371987.70	2200311.42	Метод спутниковых геодезических измерений (определений)	–	–

н195У	–	–	371991.47	2200314.13	Метод спутниковых геодезических измерений (определений)	–	–
н196У	–	–	371999.03	2200304.21	Метод спутниковых геодезических измерений (определений)	–	–
н197У	–	–	372005.28	2200315.45	Метод спутниковых геодезических измерений (определений)	–	–
н191У	–	–	371973.66	2200360.30	Метод спутниковых геодезических измерений (определений)	–	–

2. Сведения о частях границ уточняемого земельного участка с кадастровым номером 47:23:0802001:57

Обозначение части границ		**Горизонтальное проложение (S), м**	**Описание прохождения части границ**	**Сведения о согласовании местоположения границ (согласовано/спорное)**
от т.	**до т.**			
1	**2**	**3**	**4**	**5**
н191У	н192У	29.40	–	–
н192У	н193У	30.40	–	–
н193У	н194У	4.17	–	–
н194У	н195У	4.64	–	–
н195У	н196У	12.47	–	–
н196У	н197У	12.86	–	–
н197У	н191У	54.88	–	–

3. Сведения о характеристиках уточняемого земельного участка с кадастровым номером 47:23:0802001:57

№ п/п	**Наименование характеристики земельного участка**	**Значение характеристики**
1	**2**	**3**
1.	Сведения об адресе земельного участка	–
1.1	Сведения об ином месте нахождения земельного участка, не являющегося объектом адресации, в структурированном виде	–
1.2	Дополнительные сведения о месте нахождения земельного участка	–
2.	Площадь земельного участка ±величина погрешности определения (вычисления) площади (Р ± ΔР), $м^2$	1018 кв.м ± 6.48 кв.м
3.	Формула, примененная для вычисления предельной погрешности определения площади земельного участка с подставленными	$\Delta P = 2 * Mt * \sqrt{P} * \sqrt{((1 + K^2) / (2 * K))} = 2 *$

	значениями и итоговые (вычисленные) значения(ΔР), м^2	0.10 * √1018 * √((1 + 1.28²)/(2 * 1.28)) = 6.48
4.	Площадь земельного участка согласно сведениям Единого государственногореестра недвижимости ($Р_{кад}$), м^2	914
5.	Оценка расхождения Р и $Р_{кад}$ (Р - $Р_{кад}$), м^2	104 кв.м
6.	Предельные минимальный и максимальный размеры земельного участка ($Р_{мин}$ и $Р_{макс}$), м^2	–
7.	Вид (виды) разрешенного использования	под жилую застройку - индивидуальную
7.1	Дополнительные сведения об использовании земельного участка	–
8.	Кадастровый или иной государственный учетный номер (инвентарный) здания, сооружения, объекта незавершенного строительства, расположенного на земельном участке	–
9.	Сведения о земельных участках (землях общего пользования, территории общего пользования), посредством которых обеспечивается доступ	–
10.	Иные сведения	–

4. Пояснения к сведениям об уточняемом земельном участке с кадастровым номером:
47:23:0802001:57

1.	–

Сведения об уточняемых земельных участках

1. Сведения о характерных точках границ уточняемого земельного участка с кадастровым номером47:23:0802001:7

Система координат МСК-47, зона 2 **Зона №**2

Обозначение характерных точек границ	Координаты, м				Метод определения координат	Формулы, примененные для расчета средней квадратической погрешности определения координат характерных точек границ (Mt), с подставленными в такие формулы значениями и итоговые (вычисленные) значения Mt, м	Описание закрепления точки
	содержатся в Едином государственном реестре недвижимости		определены в результате выполнения комплексных кадастровых работ				
	X	Y	X	Y			
1	2	3	4	5	6	7	8
н253У	–	–	371835.16	2200730.78	Метод спутниковых геодезических измерений (определений)	–	–
н258У	–	–	371827.46	2200712.98	Метод спутниковых геодезических измерений	–	–

					(определений)		
н259У	–	–	371861.68	2200692.68	Метод спутниковых геодезических измерений (определений)	–	–
н260У	–	–	371870.27	2200687.39	Метод спутниковых геодезических измерений (определений)	–	–
н254У	–	–	371884.13	2200705.86	Метод спутниковых геодезических измерений (определений)	–	–
н253У	–	–	371835.16	2200730.78	Метод спутниковых геодезических измерений (определений)	–	–

2. Сведения о частях границ уточняемого земельного участка с кадастровым номером 47:23:0802001:7

Обозначение части границ		**Горизонтальное проложение (S), м**	**Описание прохождения части границ**	**Сведения о согласовании местоположения границ (согласовано/спорное)**
от т.	**до т.**			
1	**2**	**3**	**4**	**5**
н253У	н258У	19.39	–	–
н258У	н259У	39.79	–	–
н259У	н260У	10.09	–	–
н260У	н254У	23.09	–	–
н254У	н253У	54.95	–	–

3. Сведения о характеристиках уточняемого земельного участка с кадастровым номером 47:23:0802001:7

№ п/п	**Наименование характеристики земельного участка**	**Значение характеристики**
1	**2**	**3**
1.	Сведения об адресе земельного участка	–
1.1	Сведения об ином месте нахождения земельного участка, не являющегося объектом адресации, в структурированном виде	–
1.2	Дополнительные сведения о месте нахождения земельного участка	–
2.	Площадь земельного участка ±величина погрешности определения (вычисления) площади ($P \pm \Delta P$), м^2	1101 кв.м ± 6.76 кв.м
3.	Формула, примененная для вычисления предельной погрешности определения площади земельного участка с подставленными значениями и итоговые (вычисленные) значения(ΔP), м^2	$\Delta P = 2 * Mt * \sqrt{P} * \sqrt{((1 + K^2) / (2 * K))} = 2 * 0.10 * \sqrt{1101} * \sqrt{((1 + 1.31^2)/(2 * 1.31))} = 6.76$

4.	Площадь земельного участка согласно сведениям Единого государственногореестра недвижимости ($Р_{кад}$), $м^2$	988
5.	Оценка расхождения Р и $Р_{кад}$ (Р - $Р_{кад}$), $м^2$	113 кв.м
6.	Предельные минимальный и максимальный размеры земельного участка ($Р_{мин}$ и $Р_{макс}$), $м^2$	–
7.	Вид (виды) разрешенного использования	под жилую застройку - индивидуальную
7.1	Дополнительные сведения об использовании земельного участка	–
8.	Кадастровый или иной государственный учетный номер (инвентарный) здания, сооружения, объекта незавершенного строительства, расположенного на земельном участке	–
9.	Сведения о земельных участках (землях общего пользования, территории общего пользования), посредством которых обеспечивается доступ	–
10.	Иные сведения	–

4. Пояснения к сведениям об уточняемом земельном участке с кадастровым номером:

47:23:0802001:7

1.	–

Сведения об уточняемых земельных участках

1. Сведения о характерных точках границ уточняемого земельного участка с кадастровым номером 47:23:0802001:82

Система координат МСК-47, зона 2 **Зона №**2

Обозначение характерных точек границ	Координаты, м				Метод определения координат	Формулы, примененные для расчета средней квадратической погрешности определения координат характерных точек границ (Mt), с подставленными в такие формулы значениями и итоговые (вычисленные) значения Mt, м	Описание закрепления точки
	содержатся в Едином государственном реестре недвижимости		определены в результате выполнения комплексных кадастровых работ				
	X	Y	X	Y			
1	2	3	4	5	6	7	8
н251У	–	–	371843.42	2200749.95	Метод спутниковых геодезических измерений (определений)	–	–
н252У	–	–	371836.61	2200734.55	Метод спутниковых геодезических измерений (определений)	–	–

н253У	–	–	371835.16	2200730.78	Метод спутниковых геодезических измерений (определений)	–	–
н254У	–	–	371884.13	2200705.86	Метод спутниковых геодезических измерений (определений)	–	–
н255У	–	–	371893.88	2200718.78	Метод спутниковых геодезических измерений (определений)	–	–
н256У	–	–	371897.09	2200722.87	Метод спутниковых геодезических измерений (определений)	–	–
н257У	–	–	371895.33	2200723.93	Метод спутниковых геодезических измерений (определений)	–	–
н251У	–	–	371843.42	2200749.95	Метод спутниковых геодезических измерений (определений)	–	–

2. Сведения о частях границ уточняемого земельного участка с кадастровым номером 47:23:0802001:82

Обозначение части границ		**Горизонтальное проложение (S), м**	**Описание прохождения части границ**	**Сведения о согласовании местоположения границ (согласовано/спорное)**
от т.	**до т.**			
1	**2**	**3**	**4**	**5**
н251У	н252У	16.84	–	–
н252У	н253У	4.04	–	–
н253У	н254У	54.95	–	–
н254У	н255У	16.19	–	–
н255У	н256У	5.20	–	–
н256У	н257У	2.05	–	–
н257У	н251У	58.07	–	–

3. Сведения о характеристиках уточняемого земельного участка с кадастровым номером 47:23:0802001:82

№ п/п	**Наименование характеристики земельного участка**	**Значение характеристики**
1	**2**	**3**

1.	Сведения об адресе земельного участка	–
1.1	Сведения об ином месте нахождения земельного участка, не являющегося объектом адресации, в структурированном виде	–
1.2	Дополнительные сведения о месте нахождения земельного участка	–
2.	Площадь земельного участка ±величина погрешности определения (вычисления) площади (Р ± ΔР), $м^2$	1210 кв.м ± 7.15 кв.м
3.	Формула, примененная для вычисления предельной погрешности определения площади земельного участка с подставленными значениями и итоговые (вычисленные) значения(ΔР), $м^2$	$\Delta P = 2 * Mt * \sqrt{P} * \sqrt{((1 + K^2) / (2 * K))} = 2 * 0.10 * \sqrt{1210} * \sqrt{((1 + 1.40^2)/(2 * 1.40))} = 7.15$
4.	Площадь земельного участка согласно сведениям Единого государственногореестра недвижимости ($Р_{кад}$), $м^2$	1165
5.	Оценка расхождения Р и $Р_{кад}$ (Р - $Р_{кад}$), $м^2$	45 кв.м
6.	Предельные минимальный и максимальный размеры земельного участка ($Р_{мин}$ и $Р_{макс}$), $м^2$	–
7.	Вид (виды) разрешенного использования	для индивидуального жилищного строительства
7.1	Дополнительные сведения об использовании земельного участка	–
8.	Кадастровый или иной государственный учетный номер (инвентарный) здания, сооружения, объекта незавершенного строительства, расположенного на земельном участке	–
9.	Сведения о земельных участках (землях общего пользования, территории общего пользования), посредством которых обеспечивается доступ	–
10.	Иные сведения	–

4. Пояснения к сведениям об уточняемом земельном участке с кадастровым номером:

47:23:0802001:82

1.	–

Сведения об уточняемых земельных участках

1. Сведения о характерных точках границ уточняемого земельного участка с кадастровым номером47:23:0802001:91

Система координат МСК-47, зона 2 **Зона №**2

Обозначение характерных точек границ	Координаты, м		Метод определения координат	Формулы, примененные для расчета средней квадратической погрешности определения координат характерных точек границ (Mt),	Описание закрепления точки
	содержатся в Едином государственном реестре недвижимости	определены в результате выполнения комплексных кадастровых работ			

	X	Y	X	Y		с подставленными в такие формулы значениями и итоговые (вычисленные) значения Mt, м	
1	2	3	4	5	6	7	8
н186У	–	–	372026.17	2200656.68	Метод спутниковых геодезических измерений (определений)	–	–
н187У	–	–	372043.10	2200637.83	Метод спутниковых геодезических измерений (определений)	–	–
н188У	–	–	372078.81	2200668.30	Метод спутниковых геодезических измерений (определений)	–	–
н189У	–	–	372062.12	2200686.89	Метод спутниковых геодезических измерений (определений)	–	–
н190У	–	–	372055.27	2200681.20	Метод спутниковых геодезических измерений (определений)	–	–
н186У	–	–	372026.17	2200656.68	Метод спутниковых геодезических измерений (определений)	–	–

2. Сведения о частях границ уточняемого земельного участка с кадастровым номером 47:23:0802001:91

Обозначение части границ		Горизонтальное проложение (S), м	Описание прохождения части границ	Сведения о согласовании местоположения границ (согласовано/спорное)
от т.	до т.			
1	2	3	4	5
н186У	н187У	25.34	–	–
н187У	н188У	46.94	–	–
н188У	н189У	24.98	–	–
н189У	н190У	8.90	–	–
н190У	н186У	38.05	–	–

3. Сведения о характеристиках уточняемого земельного участка с кадастровым номером 47:23:0802001:91

№ п/п	Наименование характеристики земельного участка	Значение характеристики
1	2	3
1.	Сведения об адресе земельного участка	–
1.1	Сведения об ином месте нахождения земельного участка, не являющегося объектом адресации, в структурированном виде	–
1.2	Дополнительные сведения о месте нахождения земельного участка	–
2.	Площадь земельного участка ±величина погрешности определения (вычисления) площади (Р ± ΔР), $м^2$	1182 кв.м ± 6.88 кв.м
3.	Формула, примененная для вычисления предельной погрешности определения площади земельного участка с подставленными значениями и итоговые (вычисленные) значения(ΔР), $м^2$	$\Delta P = 2 * Mt * \sqrt{P} * \sqrt{((1 + K^2) / (2 * K))} = 2 * 0.10 * \sqrt{1182} * \sqrt{((1 + 1.07^2)/(2 * 1.07))} = 6.88$
4.	Площадь земельного участка согласно сведениям Единого государственногореестра недвижимости ($Р_{кад}$), $м^2$	1104
5.	Оценка расхождения Р и $Р_{кад}$ ($Р - Р_{кад}$), $м^2$	78 кв.м
6.	Предельные минимальный и максимальный размеры земельного участка ($Р_{мин}$ и $Р_{макс}$), $м^2$	–
7.	Вид (виды) разрешенного использования	под жилую застройку - индивидуальную
7.1	Дополнительные сведения об использовании земельного участка	–
8.	Кадастровый или иной государственный учетный номер (инвентарный) здания, сооружения, объекта незавершенного строительства, расположенного на земельном участке	–
9.	Сведения о земельных участках (землях общего пользования, территории общего пользования), посредством которых обеспечивается доступ	–
10.	Иные сведения	–

4. Пояснения к сведениям об уточняемом земельном участке с кадастровым номером:

47:23:0802001:91

1.	–

Сведения об уточняемых земельных участках

1. Сведения о характерных точках границ уточняемого земельного участка с кадастровым номером 47:23:0802002:698

Система координат МСК-47, зона 2 **Зона №**2

Обозначение характерных точек границ	Координаты, м		Метод определения координат	Формулы, примененные для расчета средней квадратической погрешности определения координат характерных точек границ (Mt),	Описание закрепления точки
	содержатся в Едином государственном реестре недвижимости	определены в результате выполнения комплексных кадастровых работ			

	X	Y	X	Y		с подставленными в такие формулы значениями и итоговые (вычисленные) значения Mt, м	
1	2	3	4	5	6	7	8
н62У	–	–	371752.84	2200823.59	Метод спутниковых геодезических измерений (определений)	–	–
н63У	–	–	371743.00	2200802.68	Метод спутниковых геодезических измерений (определений)	–	–
н64У	–	–	371775.88	2200783.31	Метод спутниковых геодезических измерений (определений)	–	–
н65У	–	–	371784.66	2200778.76	Метод спутниковых геодезических измерений (определений)	–	–
н66У	–	–	371796.75	2200801.61	Метод спутниковых геодезических измерений (определений)	–	–
н67У	–	–	371777.29	2200809.47	Метод спутниковых геодезических измерений (определений)	–	–
н68У	–	–	371768.01	2200814.90	Метод спутниковых геодезических измерений (определений)	–	–
н69У	–	–	371766.74	2200812.74	Метод спутниковых геодезических измерений (определений)	–	–
н70У	–	–	371764.16	2200814.26	Метод спутниковых геодезических измерений (определений)	–	–
н71У	–	–	371765.46	2200816.48	Метод спутниковых геодезических измерений	–	–

					(определений)		
н72У	–	–	371759.95	2200819.95	Метод спутниковых геодезических измерений (определений)	–	–
н73У	–	–	371759.86	2200819.73	Метод спутниковых геодезических измерений (определений)	–	–
н62У	–	–	371752.84	2200823.59	Метод спутниковых геодезических измерений (определений)	–	–

2. Сведения о частях границ уточняемого земельного участка с кадастровым номером 47:23:0802002:698

Обозначение части границ		**Горизонтальное проложение (S), м**	**Описание прохождения части границ**	**Сведения о согласовании местоположения границ (согласовано/спорное)**
от т.	**до т.**			
1	**2**	**3**	**4**	**5**
н62У	н63У	23.11	–	–
н63У	н64У	38.16	–	–
н64У	н65У	9.89	–	–
н65У	н66У	25.85	–	–
н66У	н67У	20.99	–	–
н67У	н68У	10.75	–	–
н68У	н69У	2.51	–	–
н69У	н70У	2.99	–	–
н70У	н71У	2.57	–	–
н71У	н72У	6.51	–	–
н72У	н73У	0.24	–	–
н73У	н62У	8.01	–	–

3. Сведения о характеристиках уточняемого земельного участка с кадастровым номером 47:23:0802002:698

№ п/п	**Наименование характеристики земельного участка**	**Значение характеристики**
1	**2**	**3**
1.	Сведения об адресе земельного участка	–
1.1	Сведения об ином месте нахождения земельного участка, не являющегося объектом адресации, в структурированном виде	–

1.2	Дополнительные сведения о месте нахождения земельного участка	–
2.	Площадь земельного участка ±величина погрешности определения (вычисления) площади (Р ± ΔР), $м^2$	1152 кв.м ± 6.85 кв.м
3.	Формула, примененная для вычисления предельной погрешности определения площади земельного участка с подставленными значениями и итоговые (вычисленные) значения(ΔР), $м^2$	$\Delta P = 2 * Mt * \sqrt{P} * \sqrt{((1 + K^2) / (2 * K))} = 2 * 0.10 * \sqrt{1152} * \sqrt{((1 + 1.20^2)/(2 * 1.20))} = 6.85$
4.	Площадь земельного участка согласно сведениям Единого государственногореестра недвижимости ($Р_{кад}$), $м^2$	1131
5.	Оценка расхождения Р и $Р_{кад}$ (Р - $Р_{кад}$), $м^2$	21 кв.м
6.	Предельные минимальный и максимальный размеры земельного участка ($Р_{мин}$ и $Р_{макс}$), $м^2$	–
7.	Вид (виды) разрешенного использования	для индивидуального жилищного строительства
7.1	Дополнительные сведения об использовании земельного участка	–
8.	Кадастровый или иной государственный учетный номер (инвентарный) здания, сооружения, объекта незавершенного строительства, расположенного на земельном участке	–
9.	Сведения о земельных участках (землях общего пользования, территории общего пользования), посредством которых обеспечивается доступ	–
10.	Иные сведения	–

4. Пояснения к сведениям об уточняемом земельном участке с кадастровым номером:

47:23:0802002:698

1.	–

Сведения об уточняемых земельных участках

1. Сведения о характерных точках границ уточняемого земельного участка с кадастровым номером47:23:0802001:409

Система координат МСК-47, зона 2 **Зона №**2

Обозначение характерных точек границ	Координаты, м				Метод определения координат	Формулы, примененные для расчета средней квадратической погрешности определения координат характерных точек границ (Mt), с подставленными в такие формулы значениями и итоговые (вычисленные) значения Mt, м	Описание закрепления точки
	содержатся в Едином государственном реестре недвижимости		определены в результате выполнения комплексных кадастровых работ				
	X	Y	X	Y			
1	2	3	4	5	6	7	8

н 7	–	–	372287.41	2200953.16	Метод спутниковых геодезических измерений (определений)	–	–
н 6	–	–	372277.09	2200980.77	Метод спутниковых геодезических измерений (определений)	–	–
3133	–	–	372286.76	2200985.39	Метод спутниковых геодезических измерений (определений)	–	–
н3339У	–	–	372281.44	2200993.97	Метод спутниковых геодезических измерений (определений)	–	–
н3340У	–	–	372240.93	2200977.13	Метод спутниковых геодезических измерений (определений)	–	–
н3341У	–	–	372228.07	2200971.79	Метод спутниковых геодезических измерений (определений)	–	–
н3342У	–	–	372247.87	2200937.97	Метод спутниковых геодезических измерений (определений)	–	–
н 7	–	–	372287.41	2200953.16	Метод спутниковых геодезических измерений (определений)	–	–

2. Сведения о частях границ уточняемого земельного участка с кадастровым номером 47:23:0802001:409

Обозначение части границ		**Горизонтальное проложение (S), м**	**Описание прохождения части границ**	**Сведения о согласовании местоположения границ (согласовано/спорное)**
от т.	**до т.**			
1	**2**	**3**	**4**	**5**
н 7	н 6	29.48	–	–
н 6	3133	10.72	–	–
3133	н3339У	10.10	–	–
н3339У	н3340У	43.87	–	–
н3340У	н3341У	13.92	–	–

н3341У	н3342У	39.19	–	–
н3342У	н 7	42.36	–	–

3. Сведения о характеристиках уточняемого земельного участка с кадастровым номером 47:23:0802001:409

№ п/п	Наименование характеристики земельного участка	Значение характеристики
1	**2**	**3**
1.	Сведения об адресе земельного участка	–
1.1	Сведения об ином месте нахождения земельного участка, не являющегося объектом адресации, в структурированном виде	–
1.2	Дополнительные сведения о месте нахождения земельного участка	–
2.	Площадь земельного участка ±величина погрешности определения (вычисления) площади (Р ± ΔР), $м^2$	1900 кв.м ± 8.72 кв.м
3.	Формула, примененная для вычисления предельной погрешности определения площади земельного участка с подставленными значениями и итоговые (вычисленные) значения(ΔР), $м^2$	$\Delta P = 2 * Mt * \sqrt{P} * \sqrt{((1 + K^2) / (2 * K))} = 2 * 0.10 * \sqrt{1900} * \sqrt{((1 + 1.06^2)/(2 * 1.06))} = 8.72$
4.	Площадь земельного участка согласно сведениям Единого государственногореестра недвижимости ($Р_{кад}$), $м^2$	1900
5.	Оценка расхождения Р и $Р_{кад}$ ($Р - Р_{кад}$), $м^2$	0 кв.м
6.	Предельные минимальный и максимальный размеры земельного участка ($Р_{мин}$ и $Р_{макс}$), $м^2$	–
7.	Вид (виды) разрешенного использования	для индивидуального жилищного строительства
7.1	Дополнительные сведения об использовании земельного участка	–
8.	Кадастровый или иной государственный учетный номер (инвентарный) здания, сооружения, объекта незавершенного строительства, расположенного на земельном участке	–
9.	Сведения о земельных участках (землях общего пользования, территории общего пользования), посредством которых обеспечивается доступ	–
10.	Иные сведения	–

4. Пояснения к сведениям об уточняемом земельном участке с кадастровым номером:

47:23:0802001:409

1.	–

Сведения об уточняемых земельных участках

1. Сведения о характерных точках границ уточняемого земельного участка с кадастровым номером47:23:0802001:1108

Система координат МСК-47, зона 2 **Зона №**2

Обозначени	Координаты, м	Метод	Формулы,	Описание

е характерны х точек границ	содержатся в Едином государственном реестре недвижимости		определены в результате выполнения комплексных кадастровых работ		определения координат	примененные для расчета средней квадратической погрешности определения координат характерных точек границ (Mt), с подставленными в такие формулы значениями и итоговые (вычисленные) значения Mt, м	закрепления точки
	X	Y	X	Y			
1	2	3	4	5	6	7	8
н3344У	–	–	372209.68	2200964.15	Метод спутниковых геодезических измерений (определений)	–	–
н3340У	–	–	372240.93	2200977.13	Метод спутниковых геодезических измерений (определений)	–	–
н3343У	–	–	372224.52	2201009.20	Метод спутниковых геодезических измерений (определений)	–	–
н3345У	–	–	372193.90	2200994.71	Метод спутниковых геодезических измерений (определений)	–	–
н3346У	–	–	372188.97	2200989.13	Метод спутниковых геодезических измерений (определений)	–	–
н3347У	–	–	372190.66	2200986.38	Метод спутниковых геодезических измерений (определений)	–	–
н3348У	–	–	372201.96	2200973.09	Метод спутниковых геодезических измерений (определений)	–	–
н3344У	–	–	372209.68	2200964.15	Метод спутниковых геодезических измерений (определений)	–	–

2. Сведения о частях границ уточняемого земельного участка с кадастровым номером 47:23:0802001:1108

Обозначение части границ		Горизонтальное проложение (S), м	Описание прохождения части границ	Сведения о согласовании местоположения границ (согласовано/спорное)
от т.	до т.			
1	2	3	4	5
н3344У	н3340У	33.84	–	–
н3340У	н3343У	36.02	–	–
н3343У	н3345У	33.88	–	–
н3345У	н3346У	7.45	–	–
н3346У	н3347У	3.23	–	–
н3347У	н3348У	17.44	–	–
н3348У	н3344У	11.81	–	–

3. Сведения о характеристиках уточняемого земельного участка с кадастровым номером 47:23:0802001:1108

№ п/п	Наименование характеристики земельного участка	Значение характеристики
1	2	3
1.	Сведения об адресе земельного участка	–
1.1	Сведения об ином месте нахождения земельного участка, не являющегося объектом адресации, в структурированном виде	–
1.2	Дополнительные сведения о месте нахождения земельного участка	–
2.	Площадь земельного участка ±величина погрешности определения (вычисления) площади (Р ± ΔР), $м^2$	1317 кв.м ± 7.29 кв.м
3.	Формула, примененная для вычисления предельной погрешности определения площади земельного участка с подставленными значениями и итоговые (вычисленные) значения(ΔР), $м^2$	$\Delta P = 2 * Mt * \sqrt{P} * \sqrt{((1 + K^2) / (2 * K))} = 2 * 0.10 * \sqrt{1317} * \sqrt{((1 + 1.15^2)/(2 * 1.15))} = 7.29$
4.	Площадь земельного участка согласно сведениям Единого государственногореестра недвижимости ($Р_{кад}$), $м^2$	1200
5.	Оценка расхождения Р и $Р_{кад}$ ($Р - Р_{кад}$), $м^2$	117 кв.м
6.	Предельные минимальный и максимальный размеры земельного участка ($Р_{мин}$ и $Р_{макс}$), $м^2$	–
7.	Вид (виды) разрешенного использования	для индивидуального жилищного строительства
7.1	Дополнительные сведения об использовании земельного участка	–
8.	Кадастровый или иной государственный учетный номер (инвентарный) здания, сооружения, объекта незавершенного строительства, расположенного на земельном участке	–
9.	Сведения о земельных участках (землях общего пользования, территории общего пользования), посредством которых обеспечивается доступ	–

10.	Иные сведения	–

4. Пояснения к сведениям об уточняемом земельном участке с кадастровым номером:
47:23:0802001:1108

1.	–

Сведения об уточняемых земельных участках

1. Сведения о характерных точках границ уточняемого земельного участка с кадастровым номером 47:23:0802001:268

Система координат МСК-47, зона 2 **Зона №**2

Обозначение характерных точек границ	Координаты, м				Метод определения координат	Формулы, примененные для расчета средней квадратической погрешности определения координат характерных точек границ (Mt), с подставленными в такие формулы значениями и итоговые (вычисленные) значения Mt, м	Описание закрепления точки
	содержатся в Едином государственном реестре недвижимости		определены в результате выполнения комплексных кадастровых работ				
	X	Y	X	Y			
1	2	3	4	5	6	7	8
н3343У	–	–	372224.52	2201009.20	Метод спутниковых геодезических измерений (определений)	–	–
н3340У	–	–	372240.93	2200977.13	Метод спутниковых геодезических измерений (определений)	–	–
н3339У	–	–	372281.44	2200993.97	Метод спутниковых геодезических измерений (определений)	–	–
3132	–	–	372261.71	2201025.81	Метод спутниковых геодезических измерений (определений)	–	–
н3343У	–	–	372224.52	2201009.20	Метод спутниковых геодезических измерений (определений)	–	–

2. Сведения о частях границ уточняемого земельного участка с кадастровым номером 47:23:0802001:268

Обозначение части границ		Горизонтальное проложение (S), м	Описание прохождения части границ	Сведения о согласовании местоположения границ (согласовано/спорное)
от т.	до т.			
1	2	3	4	5
н3343У	н3340У	36.02	–	–
н3340У	н3339У	43.87	–	–
н3339У	3132	37.46	–	–
3132	н3343У	40.73	–	–

3. Сведения о характеристиках уточняемого земельного участка с кадастровым номером 47:23:0802001:268

№ п/п	Наименование характеристики земельного участка	Значение характеристики
1	2	3
1.	Сведения об адресе земельного участка	–
1.1	Сведения об ином месте нахождения земельного участка, не являющегося объектом адресации, в структурированном виде	–
1.2	Дополнительные сведения о месте нахождения земельного участка	–
2.	Площадь земельного участка ±величина погрешности определения (вычисления) площади (Р ± ΔР), $м^2$	1544 кв.м ± 7.91 кв.м
3.	Формула, примененная для вычисления предельной погрешности определения площади земельного участка с подставленными значениями и итоговые (вычисленные) значения(ΔР), $м^2$	$\Delta P = 2 * Mt * \sqrt{P} * \sqrt{((1 + K^2) / (2 * K))} = 2 * 0.10 * \sqrt{1544} * \sqrt{((1 + 1.17^2)/(2 * 1.17))} = 7.91$
4.	Площадь земельного участка согласно сведениям Единого государственногореестра недвижимости ($Р_{кад}$), $м^2$	1474
5.	Оценка расхождения Р и $Р_{кад}$ (Р - $Р_{кад}$), $м^2$	70 кв.м
6.	Предельные минимальный и максимальный размеры земельного участка ($Р_{мин}$ и $Р_{макс}$), $м^2$	–
7.	Вид (виды) разрешенного использования	для индивидуального жилищного строительства
7.1	Дополнительные сведения об использовании земельного участка	–
8.	Кадастровый или иной государственный учетный номер (инвентарный) здания, сооружения, объекта незавершенного строительства, расположенного на земельном участке	–
9.	Сведения о земельных участках (землях общего пользования, территории общего пользования), посредством которых обеспечивается доступ	–
10.	Иные сведения	–

4. Пояснения к сведениям об уточняемом земельном участке с кадастровым номером:

47:23:0802001:268

1.	–

Сведения об уточняемых земельных участках

1. Сведения о характерных точках границ уточняемого земельного участка с кадастровым номером 47:23:0802001:407

Система координат МСК-47, зона 2 **Зона №** 2

Обозначение характерных точек границ	Координаты, м				Метод определения координат	Формулы, примененные для расчета средней квадратической погрешности определения координат характерных точек границ (Mt), с подставленными в такие формулы значениями и итоговые (вычисленные) значения Mt, м	Описание закрепления точки
	содержатся в Едином государственном реестре недвижимости		определены в результате выполнения комплексных кадастровых работ				
	X	Y	X	Y			
1	2	3	4	5	6	7	8
52	–	–	372444.58	2201289.26	Метод спутниковых геодезических измерений (определений)	–	–
н3357У	–	–	372436.22	2201300.77	Метод спутниковых геодезических измерений (определений)	–	–
н 10	–	–	372429.60	2201311.01	Метод спутниковых геодезических измерений (определений)	–	–
1	–	–	372446.20	2201318.05	Метод спутниковых геодезических измерений (определений)	–	–
3051	–	–	372463.52	2201326.03	Метод спутниковых геодезических измерений (определений)	–	–
294	–	–	372455.29	2201343.34	Метод спутниковых геодезических измерений (определений)	–	–
296	–	–	372468.65	2201351.08	Метод спутниковых геодезических измерений	–	–

					(определений)		
297	–	–	372486.55	2201359.19	Метод спутниковых геодезических измерений (определений)	–	–
н3358У	–	–	372497.57	2201335.21	Метод спутниковых геодезических измерений (определений)	–	–
н3359У	–	–	372492.58	2201327.98	Метод спутниковых геодезических измерений (определений)	–	–
48	–	–	372484.14	2201297.90	Метод спутниковых геодезических измерений (определений)	–	–
52	–	–	372444.58	2201289.26	Метод спутниковых геодезических измерений (определений)	–	–

2. Сведения о частях границ уточняемого земельного участка с кадастровым номером 47:23:0802001:407

Обозначение части границ		**Горизонтальное проложение (S), м**	**Описание прохождения части границ**	**Сведения о согласовании местоположения границ (согласовано/спорное)**
от т.	**до т.**			
1	**2**	**3**	**4**	**5**
52	н3357У	14.23	–	–
н3357У	н 10	12.19	–	–
н 10	1	18.03	–	–
1	3051	19.07	–	–
3051	294	19.17	–	–
294	296	15.44	–	–
296	297	19.65	–	–
297	н3358У	26.39	–	–
н3358У	н3359У	8.78	–	–
н3359У	48	31.24	–	–
48	52	40.49	–	–

3. Сведения о характеристиках уточняемого земельного участка с кадастровым номером 47:23:0802001:407

№ п/п	Наименование характеристики земельного участка	Значение характеристики
1	2	3
1.	Сведения об адресе земельного участка	–
1.1	Сведения об ином месте нахождения земельного участка, не являющегося объектом адресации, в структурированном виде	–
1.2	Дополнительные сведения о месте нахождения земельного участка	–
2.	Площадь земельного участка ±величина погрешности определения (вычисления) площади (Р ± ΔР), $м^2$	2465 кв.м ± 9.93 кв.м
3.	Формула, примененная для вычисления предельной погрешности определения площади земельного участка с подставленными значениями и итоговые (вычисленные) значения(ΔР), $м^2$	$\Delta P = 2 * Mt * \sqrt{P} * \sqrt{((1 + K^2) / (2 * K))} = 2 * 0.10 * \sqrt{2465} * \sqrt{((1 + 1.03^2)/(2 * 1.03))} = 9.93$
4.	Площадь земельного участка согласно сведениям Единого государственногореестра недвижимости ($Р_{кад}$), $м^2$	2430
5.	Оценка расхождения Р и $Р_{кад}$ ($Р - Р_{кад}$), $м^2$	35 кв.м
6.	Предельные минимальный и максимальный размеры земельного участка ($Р_{мин}$ и $Р_{макс}$), $м^2$	–
7.	Вид (виды) разрешенного использования	под жилую застройку - индивидуальную
7.1	Дополнительные сведения об использовании земельного участка	–
8.	Кадастровый или иной государственный учетный номер (инвентарный) здания, сооружения, объекта незавершенного строительства, расположенного на земельном участке	–
9.	Сведения о земельных участках (землях общего пользования, территории общего пользования), посредством которых обеспечивается доступ	–
10.	Иные сведения	–

4. Пояснения к сведениям об уточняемом земельном участке с кадастровым номером:

47:23:0802001:407

1.	–

Сведения об уточняемых земельных участках

1. Сведения о характерных точках границ уточняемого земельного участка с кадастровым номером 47:23:0802001:67

Система координат МСК-47, зона 2 **Зона №**2

Обозначение характерных точек границ	Координаты, м		Метод определения координат	Формулы, примененные для расчета средней квадратической погрешности определения координат характерных точек границ (Mt),	Описание закрепления точки
	содержатся в Едином государственном реестре недвижимости	определены в результате выполнения комплексных кадастровых работ			

	X	Y	X	Y		с подставленными в такие формулы значениями и итоговые (вычисленные) значения Mt, м	
1	2	3	4	5	6	7	8
н3360У	–	–	372460.65	2201766.68	Метод спутниковых геодезических измерений (определений)	–	–
н3361У	–	–	372443.79	2201784.97	Метод спутниковых геодезических измерений (определений)	–	–
н3362У	–	–	372435.54	2201793.81	Метод спутниковых геодезических измерений (определений)	–	–
н3363У	–	–	372409.23	2201771.70	Метод спутниковых геодезических измерений (определений)	–	–
н3364У	–	–	372422.72	2201755.07	Метод спутниковых геодезических измерений (определений)	–	–
н3365У	–	–	372443.77	2201752.52	Метод спутниковых геодезических измерений (определений)	–	–
н3360У	–	–	372460.65	2201766.68	Метод спутниковых геодезических измерений (определений)	–	–

2. Сведения о частях границ уточняемого земельного участка с кадастровым номером 47:23:0802001:67

Обозначение части границ		Горизонтальное проложение (S), м	Описание прохождения части границ	Сведения о согласовании местоположения границ (согласовано/спорное)
от т.	до т.			
1	2	3	4	5
н3360У	н3361У	24.88	–	–
н3361У	н3362У	12.09	–	–
н3362У	н3363У	34.37	–	–

н3363У	н3364У	21.41	–	–
н3364У	н3365У	21.20	–	–
н3365У	н3360У	22.03	–	–

3. Сведения о характеристиках уточняемого земельного участка с кадастровым номером 47:23:0802001:67

№ п/п	Наименование характеристики земельного участка	Значение характеристики
1	**2**	**3**
1.	Сведения об адресе земельного участка	–
1.1	Сведения об ином месте нахождения земельного участка, не являющегося объектом адресации, в структурированном виде	–
1.2	Дополнительные сведения о месте нахождения земельного участка	–
2.	Площадь земельного участка ±величина погрешности определения (вычисления) площади (Р ± ΔР), $м^2$	1200 кв.м ± 7.01 кв.м
3.	Формула, примененная для вычисления предельной погрешности определения площади земельного участка с подставленными значениями и итоговые (вычисленные) значения(ΔР), $м^2$	$\Delta P = 2 * Mt * \sqrt{P} * \sqrt{((1 + K^2) / (2 * K))} = 2 * 0.10 * \sqrt{1200} * \sqrt{((1 + 1.25^2)/(2 * 1.25))} = 7.01$
4.	Площадь земельного участка согласно сведениям Единого государственногореестра недвижимости ($Р_{кад}$), $м^2$	1247
5.	Оценка расхождения Р и $Р_{кад}$ ($Р - Р_{кад}$), $м^2$	47 кв.м
6.	Предельные минимальный и максимальный размеры земельного участка ($Р_{мин}$ и $Р_{макс}$), $м^2$	–
7.	Вид (виды) разрешенного использования	под жилую застройку - индивидуальную
7.1	Дополнительные сведения об использовании земельного участка	–
8.	Кадастровый или иной государственный учетный номер (инвентарный) здания, сооружения, объекта незавершенного строительства, расположенного на земельном участке	–
9.	Сведения о земельных участках (землях общего пользования, территории общего пользования), посредством которых обеспечивается доступ	–
10.	Иные сведения	–

4. Пояснения к сведениям об уточняемом земельном участке с кадастровым номером:
47:23:0802001:67

1.	–

Сведения об уточняемых земельных участках

1. Сведения о характерных точках границ уточняемого земельного участка с кадастровым номером47:23:0802001:415

Система координат МСК-47, зона 2 **Зона №**2

Обозначение характерных точек границ	Координаты, м				Метод определения координат	Формулы, примененные для расчета средней квадратической погрешности определения координат характерных точек границ (Mt), с подставленными в такие формулы значениями и итоговые (вычисленные) значения Mt, м	Описание закрепления точки
	содержатся в Едином государственном реестре недвижимости		определены в результате выполнения комплексных кадастровых работ				
	X	Y	X	Y			
1	2	3	4	5	6	7	8
н3366У	–	–	372373.57	2201852.16	Метод спутниковых геодезических измерений (определений)	–	–
н3367У	–	–	372364.31	2201847.61	Метод спутниковых геодезических измерений (определений)	–	–
н3368У	–	–	372355.83	2201841.38	Метод спутниковых геодезических измерений (определений)	–	–
н3369У	–	–	372364.20	2201831.41	Метод спутниковых геодезических измерений (определений)	–	–
н3370У	–	–	372371.95	2201828.61	Метод спутниковых геодезических измерений (определений)	–	–
н3371У	–	–	372387.22	2201814.73	Метод спутниковых геодезических измерений (определений)	–	–
н3372У	–	–	372400.42	2201802.13	Метод спутниковых геодезических измерений (определений)	–	–
н3373У	–	–	372415.21	2201788.04	Метод спутниковых геодезических измерений (определений)	–	–
н3374У	–	–	372428.	2201800	Метод	–	–

			95	.87	спутниковых геодезических измерений (определений)		
н3375У	–	–	372421.22	2201809.16	Метод спутниковых геодезических измерений (определений)	–	–
н3376У	–	–	372392.67	2201838.61	Метод спутниковых геодезических измерений (определений)	–	–
н3366У	–	–	372373.57	2201852.16	Метод спутниковых геодезических измерений (определений)	–	–

2. Сведения о частях границ уточняемого земельного участка с кадастровым номером 47:23:0802001:415

Обозначение части границ		**Горизонтальное проложение (S), м**	**Описание прохождения части границ**	**Сведения о согласовании местоположения границ (согласовано/спорное)**
от т.	**до т.**			
1	**2**	**3**	**4**	**5**
н3366У	н3367У	10.32	–	–
н3367У	н3368У	10.52	–	–
н3368У	н3369У	13.02	–	–
н3369У	н3370У	8.24	–	–
н3370У	н3371У	20.64	–	–
н3371У	н3372У	18.25	–	–
н3372У	н3373У	20.43	–	–
н3373У	н3374У	18.80	–	–
н3374У	н3375У	11.33	–	–
н3375У	н3376У	41.02	–	–
н3376У	н3366У	23.42	–	–

3. Сведения о характеристиках уточняемого земельного участка с кадастровым номером 47:23:0802001:415

№ п/п	**Наименование характеристики земельного участка**	**Значение характеристики**
1	**2**	**3**
1.	Сведения об адресе земельного участка	–
1.1	Сведения об ином месте нахождения земельного участка, не являющегося объектом адресации, в структурированном виде	–

1.2	Дополнительные сведения о месте нахождения земельного участка	–
2.	Площадь земельного участка ±величина погрешности определения (вычисления) площади (Р ± ΔР), $м^2$	1596 кв.м ± 8.02 кв.м
3.	Формула, примененная для вычисления предельной погрешности определения площади земельного участка с подставленными значениями и итоговые (вычисленные) значения(ΔР), $м^2$	$\Delta P = 2 * Mt * \sqrt{P} * \sqrt{((1 + K^2) / (2 * K))} = 2 * 0.10 * \sqrt{1596} * \sqrt{((1 + 1.14^2)/(2 * 1.14))} = 8.02$
4.	Площадь земельного участка согласно сведениям Единого государственногореестра недвижимости ($Р_{кад}$), $м^2$	1538
5.	Оценка расхождения Р и $Р_{кад}$ (Р - $Р_{кад}$), $м^2$	58 кв.м
6.	Предельные минимальный и максимальный размеры земельного участка ($Р_{мин}$ и $Р_{макс}$), $м^2$	–
7.	Вид (виды) разрешенного использования	под жилую застройку - индивидуальную
7.1	Дополнительные сведения об использовании земельного участка	–
8.	Кадастровый или иной государственный учетный номер (инвентарный) здания, сооружения, объекта незавершенного строительства, расположенного на земельном участке	–
9.	Сведения о земельных участках (землях общего пользования, территории общего пользования), посредством которых обеспечивается доступ	–
10.	Иные сведения	–

4. Пояснения к сведениям об уточняемом земельном участке с кадастровым номером:

47:23:0802001:415

1.	–

Сведения об уточняемых земельных участках

1. Сведения о характерных точках границ уточняемого земельного участка с кадастровым номером47:23:0802001:25

Система координат МСК-47, зона 2 **Зона №**2

Обозначение характерных точек границ	Координаты, м				Метод определения координат	Формулы, примененные для расчета средней квадратической погрешности определения координат характерных точек границ (Mt), с подставленными в такие формулы значениями и итоговые (вычисленные) значения Mt, м	Описание закрепления точки
	содержатся в Едином государственном реестре недвижимости		определены в результате выполнения комплексных кадастровых работ				
	X	Y	X	Y			
1	2	3	4	5	6	7	8
н3377У	–	–	372368.	2201774	Метод спутниковых	–	–

			51	.27	геодезических измерений (определений)		
н3378У	–	–	372361.95	2201781.62	Метод спутниковых геодезических измерений (определений)	–	–
н3379У	–	–	372351.14	2201799.03	Метод спутниковых геодезических измерений (определений)	–	–
н3380У	–	–	372348.05	2201808.51	Метод спутниковых геодезических измерений (определений)	–	–
н3381У	–	–	372342.21	2201809.90	Метод спутниковых геодезических измерений (определений)	–	–
н3382У	–	–	372318.10	2201791.74	Метод спутниковых геодезических измерений (определений)	–	–
н3383У	–	–	372341.22	2201759.34	Метод спутниковых геодезических измерений (определений)	–	–
н3384У	–	–	372348.68	2201759.90	Метод спутниковых геодезических измерений (определений)	–	–
н3377У	–	–	372368.51	2201774.27	Метод спутниковых геодезических измерений (определений)	–	–

2. Сведения о частях границ уточняемого земельного участка с кадастровым номером 47:23:0802001:25

Обозначение части границ		**Горизонтальное проложение (S), м**	**Описание прохождения части границ**	**Сведения о согласовании местоположения границ (согласовано/спорное)**
от т.	**до т.**			
1	**2**	**3**	**4**	**5**
н3377У	н3378У	9.85	–	–
н3378У	н3379У	20.49	–	–
н3379У	н3380У	9.97	–	–

н3380У	н3381У	6.00	–	–
н3381У	н3382У	30.18	–	–
н3382У	н3383У	39.80	–	–
н3383У	н3384У	7.48	–	–
н3384У	н3377У	24.49	–	–

3. Сведения о характеристиках уточняемого земельного участка с кадастровым номером 47:23:0802001:25

№ п/п	Наименование характеристики земельного участка	Значение характеристики
1	**2**	**3**
1.	Сведения об адресе земельного участка	–
1.1	Сведения об ином месте нахождения земельного участка, не являющегося объектом адресации, в структурированном виде	–
1.2	Дополнительные сведения о месте нахождения земельного участка	–
2.	Площадь земельного участка ±величина погрешности определения (вычисления) площади (Р ± ΔР), $м^2$	1355 кв.м ± 7.36 кв.м
3.	Формула, примененная для вычисления предельной погрешности определения площади земельного участка с подставленными значениями и итоговые (вычисленные) значения(ΔР), $м^2$	$\Delta P = 2 * Mt * \sqrt{P} * \sqrt{((1 + K^2) / (2 * K))} = 2 * 0.10 * \sqrt{1355} * \sqrt{((1 + 1.00^2)/(2 * 1.00))} = 7.36$
4.	Площадь земельного участка согласно сведениям Единого государственногореестра недвижимости ($Р_{кад}$), $м^2$	1232
5.	Оценка расхождения Р и $Р_{кад}$ ($Р - Р_{кад}$), $м^2$	123 кв.м
6.	Предельные минимальный и максимальный размеры земельного участка ($Р_{мин}$ и $Р_{макс}$), $м^2$	–
7.	Вид (виды) разрешенного использования	под жилую застройку - индивидуальную
7.1	Дополнительные сведения об использовании земельного участка	–
8.	Кадастровый или иной государственный учетный номер (инвентарный) здания, сооружения, объекта незавершенного строительства, расположенного на земельном участке	–
9.	Сведения о земельных участках (землях общего пользования, территории общего пользования), посредством которых обеспечивается доступ	–
10.	Иные сведения	–

4. Пояснения к сведениям об уточняемом земельном участке с кадастровым номером:

47:23:0802001:25

1.	–

Сведения об уточняемых земельных участках

1. Сведения о характерных точках границ уточняемого земельного участка с кадастровым номером47:23:0802001:230

Система координат МСК-47, зона 2 **Зона №**2

Обозначение характерных точек границ	Координаты, м				Метод определения координат	Формулы, примененные для расчета средней квадратической погрешности определения координат характерных точек границ (Mt), с подставленными в такие формулы значениями и итоговые (вычисленные) значения Mt, м	Описание закрепления точки
	содержатся в Едином государственном реестре недвижимости		определены в результате выполнения комплексных кадастровых работ				
	X	Y	X	Y			
1	2	3	4	5	6	7	8
н3385У	–	–	372672.00	2201376.09	Метод спутниковых геодезических измерений (определений)	–	–
н3386У	–	–	372680.11	2201382.64	Метод спутниковых геодезических измерений (определений)	–	–
н3387У	–	–	372661.80	2201405.30	Метод спутниковых геодезических измерений (определений)	–	–
н3388У	–	–	372630.41	2201380.61	Метод спутниковых геодезических измерений (определений)	–	–
н3389У	–	–	372645.33	2201358.74	Метод спутниковых геодезических измерений (определений)	–	–
н3390У	–	–	372652.65	2201365.47	Метод спутниковых геодезических измерений (определений)	–	–
н3385У	–	–	372672.00	2201376.09	Метод спутниковых геодезических измерений (определений)	–	–

2. Сведения о частях границ уточняемого земельного участка с кадастровым номером 47:23:0802001:230

Обозначение части границ	Горизонтальное	Описание	Сведения

от т.	до т.	проложение (S), м	прохождения части границ	о согласовании местоположения границ (согласовано/спорное)
1	2	3	4	5
н3385У	н3386У	10.42	–	–
н3386У	н3387У	29.13	–	–
н3387У	н3388У	39.94	–	–
н3388У	н3389У	26.47	–	–
н3389У	н3390У	9.94	–	–
н3390У	н3385У	22.07	–	–

3. Сведения о характеристиках уточняемого земельного участка с кадастровым номером 47:23:0802001:230

№ п/п	Наименование характеристики земельного участка	Значение характеристики
1	2	3
1.	Сведения об адресе земельного участка	–
1.1	Сведения об ином месте нахождения земельного участка, не являющегося объектом адресации, в структурированном виде	–
1.2	Дополнительные сведения о месте нахождения земельного участка	–
2.	Площадь земельного участка ±величина погрешности определения (вычисления) площади (Р ± ΔР), $м^2$	1131 кв.м ± 6.73 кв.м
3.	Формула, примененная для вычисления предельной погрешности определения площади земельного участка с подставленными значениями и итоговые (вычисленные) значения(ΔР), $м^2$	$\Delta P = 2 * Mt * \sqrt{P} * \sqrt{((1 + K^2) / (2 * K))} = 2 * 0.10 * \sqrt{1131} * \sqrt{((1 + 1.07^2)/(2 * 1.07))} = 6.73$
4.	Площадь земельного участка согласно сведениям Единого государственногореестра недвижимости ($P_{кад}$), $м^2$	1135
5.	Оценка расхождения Р и $P_{кад}$ ($P - P_{кад}$), $м^2$	4 кв.м
6.	Предельные минимальный и максимальный размеры земельного участка ($P_{мин}$ и $P_{макс}$), $м^2$	–
7.	Вид (виды) разрешенного использования	под жилую застройку - индивидуальную
7.1	Дополнительные сведения об использовании земельного участка	–
8.	Кадастровый или иной государственный учетный номер (инвентарный) здания, сооружения, объекта незавершенного строительства, расположенного на земельном участке	–
9.	Сведения о земельных участках (землях общего пользования, территории общего пользования), посредством которых обеспечивается доступ	–
10.	Иные сведения	–

4. Пояснения к сведениям об уточняемом земельном участке с кадастровым номером:

47:23:0802001:230

1.	–

Схема границ земельных участков

Условные обозначения и знаки:

	-границы земельных участков в отношении которых проводились комплексные кадастровые работы
	-границы земельных участков, сведения о которых внесены в ЕГРН, но в отношении которых комплексные кадастровые работы не выполнялись
	-границы кадастрового деления
	-контуры здания, сооружения, объектов незавершенного строительства, сведения о которых внесены в ЕГРН, но в отношении которых комплексные кадастровые работы не выполнялись
	-границы муниципальных образования и (или) граница населенного пункта
:38	-кадастровый номер объекта недвижимости
40:25:100307	-номер кадастрового квартала
н1У о	-обозначение характерной точки границы земельных участков
Ж-1	-обозначение территориальной зоны
	-контуры здания, сооружения, объектов незавершенного строительства, сведения о которых внесены в ЕГРН, в отношении которых выполнялись комплексные кадастровые работы
	-границы зон с особыми условиями территории

Схема границ земельных участков

Условные обозначения и знаки:

	-границы земельных участков в отношении которых проводились комплексные кадастровые работы
	-границы земельных участков, сведения о которых внесены в ЕГРН, но в отношении которых комплексные кадастровые работы не выполнялись
	-границы кадастрового деления
	-контуры зданий, сооружения, объектов незавершенного строительства, сведения о которых внесены в ЕГРН, но в отношении которых комплексные кадастровые работы не выполнялись
	-границы муниципальных образований и (или) граница населенного пункта
:38	-кадастровый номер объекта недвижимости
40:25:100307	-номер кадастрового квартала
н1У о	-обозначение характерной точки границы земельных участков
Ж-1	-обозначение территориальной зоны
	-контуры зданий, сооружения, объектов незавершенного строительства, сведения о которых внесены в ЕГРН, в отношении которых выполнялись комплексные кадастровые работы
	-границы зон с особыми условиями территории

Схема границ земельных участков

Условные обозначения и знаки:

	-границы земельных участков в отношении которых проводились комплексные кадастровые работы
	-границы земельных участков, сведения о которых внесены в ЕГРН, но в отношении которых комплексные кадастровые работы не выполнялись
	-границы кадастрового деления
	-контуры здания, сооружения, объектов незавершенного строительства, сведения о которых внесены в ЕГРН, но в отношении которых комплексные кадастровые работы не выполнялись
	-границы муниципальных образования и (или) граница населенного пункта
:38	-кадастровый номер объекта недвижимости
40:25:100307	-номер кадастрового квартала
н19 о	-обозначение характерной точки границы земельных участков
Ж-1	-обозначение территориальной зоны
	-контуры здания, сооружения, объектов незавершенного строительства, сведения о которых внесены в ЕГРН, в отношении которых выполнялись комплексные кадастровые работы
	-границы зон с особыми условиями территории

Схема границ земельных участков

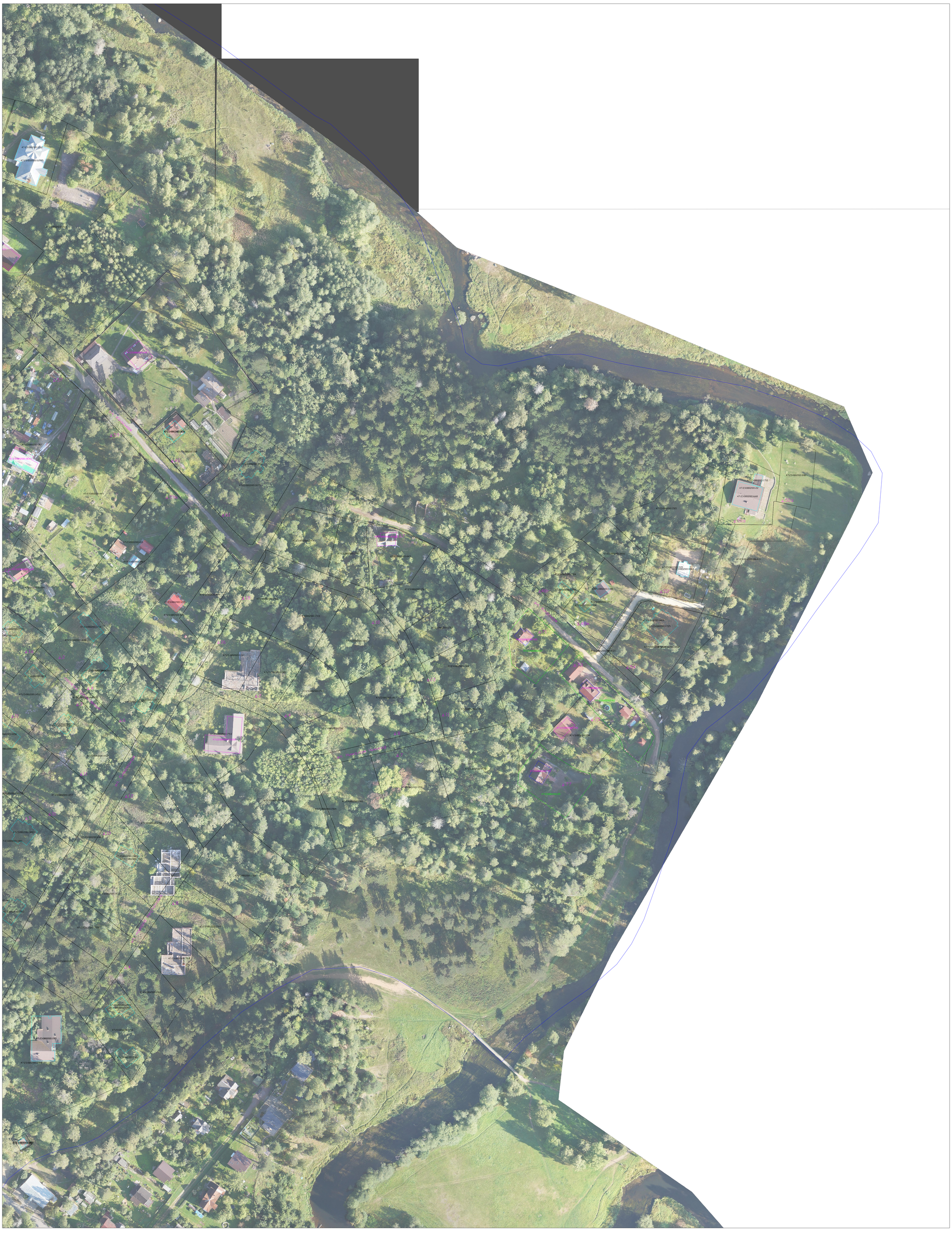

Условные обозначения и знаки:

	-границы земельных участков в отношении которых проводились комплексные кадастровые работы
	-границы земельных участков, сведения о которых внесены в ЕГРН, но в отношении которых комплексные кадастровые работы не выполнялись
	-границы кадастрового деления
	-контуры здания, сооружения, объектов незавершенного строительства, сведения о которых внесены в ЕГРН, но в отношении которых комплексные кадастровые работы не выполнялись
	-границы муниципальных образования и (или) граница населенного пункта
:38	-кадастровый номер объекта недвижимости
40:25:100307	-номер кадастрового квартала
н19 о	-обозначение характерной точки границы земельных участков
Ж-1	-обозначение территориальной зоны
	-контуры здания, сооружения, объектов незавершенного строительства, сведения о которых внесены в ЕГРН, в отношении которых выполнялись комплексные кадастровые работы
	-границы зон с особыми условиями территории