КАРТА-ПЛАН ТЕРРИТОРИИ

Пояснительная записка

1. Сведения о территории выполнения комплексных кадастровых работ: Российская Федерация, Ленинградская область, район Гатчинский, деревня Старосиверская 47:23:0905005
(наименование субъекта Российской Федерации, муниципального образования, населенного пункта, уникальные учетные номера кадастровых кварталов, иные сведения, позволяющие определить местоположение территории, на которой выполняются комплексные кадастровые работы, например, наименование садоводческого или огороднического некоммерческого товарищества, гаражного кооператива, элемента планировочной структуры)

2. Основания выполнения комплексных кадастровых работ:

Наименование, дата и номер документа, на основании которого выполняются комплексные кадастровые работы:
Муниципальный контракт №5/26 от 10.03.2026

3. Дата подготовки карты-плана территории: 01.06.2026

4. Сведения о заказчике(ах) комплексных кадастровых работ:

В отношении юридического лица, органа местного самоуправления муниципального района, муниципального округа или городского округа либо уполномоченного исполнительного органа государственной власти субъекта Российской Федерации:

полное или сокращенное (в случае, если имеется) наименование: КУИ ГАТЧИНСКОГО МУНИЦИПАЛЬНОГО ОКРУГА

основной государственный регистрационный номер: 1244700035161

идентификационный номер налогоплательщика: 4705121971

В отношении физического лица или представителя физических или юридических лиц:

фамилия, имя, отчество (последнее - при наличии): –

страховой номер индивидуального лицевого счета в системе обязательного пенсионного страхования Российской Федерации (СНИЛС): –

Наименование и реквизиты документа, подтверждающие полномочия представителя заказчика(ов) комплексных кадастровых работ: –

Адрес электронной почты (для направления уведомления о результатах внесения сведений в Единый государственный реестр недвижимости): –

5. Сведения об исполнителе комплексных кадастровых работ:

Полное или сокращенное (в случае, если имеется) наименование и адрес юридического лица, с которым заключен государственный или муниципальный контракт либо договор подряда на выполнение комплексных кадастровых работ: ООО "Центр Межевания и Кадастра" 160000, Вологодская обл, г Вологда, ул Сергея Орлова, д 9, офис 103

Фамилия, имя, отчество кадастрового инженера (последнее - при наличии): Плетнева Екатерина Николаевна и основной государственный регистрационный номер кадастрового инженера индивидуального предпринимателя (ОГРНИП): –

Страховой номер индивидуального лицевого счета в системе обязательного пенсионного страхования Российской Федерации (СНИЛС) кадастрового инженера: 13870228969

Уникальный реестровый номер кадастрового инженера в реестре саморегулируемой организации кадастровых инженеров и дата внесения сведений о физическом лице в такой реестр: 519, 10.03.2016

Полное или (в случае, если имеется) сокращенное наименование саморегулируемой организации кадастровых инженеров, членом которой является кадастровый инженер: Ассоциация СРО "Балтийское объединение кадастровых инженеров"

Контактный телефон: 8-953-517-25-08

Почтовый адрес и адрес электронной почты, по которым осуществляется связь с кадастровым инженером: 160000, Вологодская область, г.Вологда, ул.Петина, д.25, кв.56, catrin-p@rambler.ru

6. Перечень документов, использованных при подготовке карты-плана территории:

№ п/п	Реквизиты документа				
	Вид	Дата	Номер	Наименование	Иные сведения
1	2	3	4	5	6
1	Кадастровый план территории	08.04.2026	КУВИ-001/2026-47409912	Кадастровый план территории	–
2	Иной документ	08.04.2026	171-8008/2026-В	Сведения ЕЭКО	–

7. Пояснения к карте-плану территории:

На территории кадастрового квартала ООО «Центр Межевания и Кадастра» в соответствии с муниципальным контрактом выполняет комплексные кадастровые работы.
При выполнении комплексных кадастровых работ уточнение местоположения границ земельных участков, расположенных в границах территории выполнения комплексных кадастровых работ, осуществляется в отношении земельных участков, сведения ЕГРН о местоположении границ которых не соответствуют установленным на основании Закона № 218-ФЗ требованиям к описанию местоположения границ земельных участков, или если в содержащемся в ЕГРН описании местоположения границ земельного участка выявлена реестровая ошибка.
При уточнении местоположения границ земельного участка, площадь не должна быть:
-меньше площади земельного участка, сведения о которой относительно этого земельного участка содержатся в Едином государственном реестре недвижимости, более чем на десять процентов;
- больше площади земельного участка, сведения о которой относительно этого земельного участка содержатся в Едином государственном реестре недвижимости, более чем на величину предельного минимального размера земельного участка, установленного в соответствии с земельным законодательством;
-больше площади земельного участка, сведения о которой относительно этого земельного участка содержатся в Едином государственном реестре недвижимости, более чем на десять процентов, если предельный минимальный размер земельного участка не установлен.
На территории Сиверского городского поселения установлены Правила землепользования и застройки. .
Предельные размеры земельных участков установлены:
Минимальная площадь земельного участка для индивидуального жилищного строительства, ведения личного подсобного хозяйства, ведения садоводства, ведения дачного хозяйства- 0,08 (включая площадь застройки) га.
Минимальная площадь земельного участка для ведения огородничества -0,01 га.
Минимальная площадь земельного участка для ведения садоводства, дачного хозяйства-0,10 га.
Максимальная площадь земельного участка для индивидуального жилищного строительства, для ведения личного подсобного хозяйства-0,30 (включая площадь застройки) га.

Пояснения к разделу "Сведения об уточняемых земельных участках"
В результате выполнения комплексных кадастровых работ уточнено местоположение границ и площади земельных участков 47:23:0905005:3, 47:23:0905005:18, 47:23:0905005:24, 47:23:0905005:31, 47:23:0905005:43, 47:23:0905005:54, 47:23:0905005:62, 47:23:0905005:66, 47:23:0905005:68, 47:23:0905005:69, 47:23:0905005:70, 47:23:0905005:72, 47:23:0905005:73, 47:23:0905005:74, 47:23:0905005:75, 47:23:0905005:76, 47:23:0905005:77, 47:23:0905005:82, 47:23:0905005:84, 47:23:0905005:95, 47:23:0905005:97, 47:23:0905005:117, 47:23:0905005:118, 47:23:0905006:169, 47:23:0905005:1, 47:23:0905005:10, 47:23:0905005:4, 47:23:0905005:45, 47:23:0905005:48, 47:23:0905005:50, 47:23:0905005:51, 47:23:0905005:52, 47:23:0905006:125, 47:23:0905006:127, 47:23:0905006:129, 47:23:0905006:130 .

В соответствии с пунктом 1.1 статьи 43 ФЗ-218 от 13.07.2015г "О государственной регистрации недвижимости" при уточнении границ земельного участка их местоположение определяется исходя из сведений, содержащихся в документе, подтверждающем право на земельный участок, или при отсутствии такого документа исходя из сведений, содержащихся в документах, определявших местоположение границ земельного участка при его образовании. В случае отсутствия в указанных документах сведений о местоположении границ земельного участка его границами считаются границы, существующие на местности пятнадцать лет и более.

Пояснения к разделу "Описание местоположения здания, сооружения, объекта незавершенного строительства на земельном участке"
В карта – план территории включены координаты характерных точек контуров зданий которые представляют замкнутую линию, образуемую проекцией внешних границ ограждающих конструкций такого здания на горизонтальную плоскость, проходящую на уровне примыкания такого здания к поверхности земли. В соответствии с пунктом 3 части 1 и части 2 статьи 42.1 Федерального закона от 24.07.2007 № 221-ФЗ объектами комплексных работ зданий, сооружений (за исключением линейных объектов), а также объектов незавершенного строительства, сведения о которых содержатся в Едином государственном реестре недвижимости.

В соответствии с Письмом Министерства экономического развития Российской Федерации от 10.03.2017 года №Д23и-1291 план этажей зданий не включается в состав приложений, если в отношении ранее учтенного здания, сооружения не выполнялись работы по реконструкции, при этом выполнение кадастровых работ в отношении таких здания или сооружения связаны исключительно с определением (уточнением) описания местоположения здания.
В результате проведения комплексных кадастровых работ осуществлено уточнение местоположения на земельных участках объекты капитального строительства 47:23:0000000:13470, 47:23:0000000:13655, 47:23:0000000:15331, 47:23:0000000:18161, 47:23:0000000:18337, 47:23:0000000:38355, 47:23:0000000:45191, 47:23:0000000:45199, 47:23:0000000:45435, 47:23:0000000:46525, 47:23:0905005:130, 47:23:0905001:14, 47:23:0905001:21, 47:23:0905001:220, 47:23:0905001:234, 47:23:0905001:300, 47:23:0905001:59, 47:23:0905001:61, 47:23:0905001:681, 47:23:0905001:698, 47:23:0905001:76, 47:23:0905006:230 ,47:23:0000000:14453,47:23:0000000:45664,47:23:0000000:45950,47:23:0000000:48681,47:23:0905001:162,47:23:0905001:169

Сведения о пунктах геодезической сети и средствах измерений

1. Сведения о пунктах геодезической сети:

№п/п	Вид геодезической сети	Название пункта геодезической сети и тип знака	Система координат пункта геодезической сети	Координаты пункта, м		Дата обследования –		
						Сведения о состоянии		
				X	Y	наружного знака пункта	центра пункта	марки центра пункта
1	2	3	4	5	6	7	8	9
1	–	–	–	–	–	–	–	–

2. Сведения об использованных средствах измерений:

№п/п	Наименование и обозначение типа средства измерений - прибора (инструмента, аппаратуры)	Заводской или серийный номер средства измерений	Реквизиты свидетельства о поверке прибора (инструмента, аппаратуры) и (или) срок действия поверки
1	2	3	4
1	Аппаратура спутниковая EFT M3 GNSS	NE11802434	С-ГСХ/26-02-2026/507091339 до 25.02.2027
2	Аппаратура геодезическая спутниковая ГЕОСПАЙДЕР БС № 300068	300068	С-ГКФ/26-03-2026/514145007 действительно до 25.03.2027

Сведения об уточняемых земельных участках

1. Сведения о характерных точках границ уточняемого земельного участка с кадастровым номером 47:23:0905005:3

Система координат МСК 47 зона 2 **Зона №** –

Обозначение характерных точек границ	Координаты, м		Метод определения координат	Формулы, примененные для расчета средней квадратической погрешности определения координат характерных точек границ (Mt),	Описание закрепления точки
	содержатся в Едином государственном реестре недвижимости	определены в результате выполнения комплексных кадастровых работ			

	X	Y	X	Y		с подставленными в такие формулы значениями и итоговые (вычисленные) значения Mt, м	
1	2	3	4	5	6	7	8
18	373340.77	2201114.87	373340.77	2201114.87	Метод спутниковых геодезических измерений (определений)	–	–
19	373391.99	2201097.06	373391.99	2201097.06	Метод спутниковых геодезических измерений (определений)	–	–
20	373396.22	2201109.57	373396.22	2201109.57	Метод спутниковых геодезических измерений (определений)	–	–
21	373403.40	2201129.31	373403.40	2201129.31	Метод спутниковых геодезических измерений (определений)	–	–
22	373393.40	2201134.31	373393.40	2201134.31	Метод спутниковых геодезических измерений (определений)	–	–
23	373390.29	2201127.05	373390.29	2201127.05	Метод спутниковых геодезических измерений (определений)	–	–
24	373383.27	2201130.58	373383.27	2201130.58	Метод спутниковых геодезических измерений (определений)	–	–
25	373380.13	2201122.37	373380.13	2201122.37	Метод спутниковых геодезических измерений (определений)	–	–
26	373353.20	2201132.30	373353.20	2201132.30	Метод спутниковых геодезических измерений (определений)	–	–
27	373339.36	2201117.92	373339.36	2201117.92	Метод спутниковых геодезических измерений	–	–

					(определений)		
18	373340.77	2201114.87	373340.77	2201114.87	Метод спутниковых геодезических измерений (определений)	–	–

2. Сведения о частях границ уточняемого земельного участка с кадастровым номером 47:23:0905005:3

Обозначение части границ		Горизонтальное проложение (S), м	Описание прохождения части границ	Сведения о согласовании местоположения границ (согласовано/спорное)
от т.	до т.			
1	**2**	**3**	**4**	**5**
18	19	54.23	–	–
19	20	13.21	–	–
20	21	21.01	–	–
21	22	11.18	–	–
22	23	7.90	–	–
23	24	7.86	–	–
24	25	8.79	–	–
25	26	28.70	–	–
26	27	19.96	–	–
27	18	3.36	–	–

3. Сведения о характеристиках уточняемого земельного участка с кадастровым номером 47:23:0905005:3

№ п/п	Наименование характеристики земельного участка	Значение характеристики
1	**2**	**3**
1.	Сведения об адресе земельного участка	–
1.1	Сведения об ином месте нахождения земельного участка, не являющегося объектом адресации, в структурированном виде	–
1.2	Дополнительные сведения о месте нахождения земельного участка	–
2.	Площадь земельного участка ±величина погрешности определения (вычисления) площади ($P \pm \Delta P$), м^2	1300 кв.м ± 7.74 кв.м
3.	Формула, примененная для вычисления предельной погрешности определения площади земельного участка с подставленными значениями и итоговые (вычисленные) значения(ΔP), м^2	$\Delta P = 2 * Mt * \sqrt{P} * \sqrt{((1 + K^2) / (2 * K))} = 2 * 0.10 * \sqrt{1300} * \sqrt{((1 + 1.72^2)/(2 * 1.72))} = 7.74$
4.	Площадь земельного участка согласно сведениям Единого государственногореестра недвижимости ($P_{кад}$), м^2	1300
5.	Оценка расхождения P и $P_{кад}$ ($P - P_{кад}$), м^2	0 кв.м
6.	Предельные минимальный и максимальный размеры земельного участка ($P_{мин}$ и $P_{макс}$), м^2	–

7.	Вид (виды) разрешенного использования	для индивидуального жилищного строительства
7.1	Дополнительные сведения об использовании земельного участка	–
8.	Кадастровый или иной государственный учетный номер (инвентарный) здания, сооружения, объекта незавершенного строительства, расположенного на земельном участке	–
9.	Сведения о земельных участках (землях общего пользования, территории общего пользования), посредством которых обеспечивается доступ	–
10.	Иные сведения	–

4. Пояснения к сведениям об уточняемом земельном участке с кадастровым номером:

47:23:0905005:3

1.	–

Сведения об уточняемых земельных участках

1. Сведения о характерных точках границ уточняемого земельного участка с кадастровым номером47:23:0905005:18

Система координат МСК 47 зона 2 **Зона №**–

Обозначение характерных точек границ	Координаты, м				Метод определения координат	Формулы, примененные для расчета средней квадратической погрешности определения координат характерных точек границ (Mt), с подставленными в такие формулы значениями и итоговые (вычисленные) значения Mt, м	Описание закрепления точки
	содержатся в Едином государственном реестре недвижимости		определены в результате выполнения комплексных кадастровых работ				
	X	Y	X	Y			
1	2	3	4	5	6	7	8
941	373119.67	2201330.97	373340.77	2201114.87	Метод спутниковых геодезических измерений (определений)	–	–
942	373119.13	2201329.29	373391.99	2201097.06	Метод спутниковых геодезических измерений (определений)	–	–
943	373140.73	2201323.83	373396.22	2201109.57	Метод спутниковых геодезических измерений (определений)	–	–

944	373138.99	2201318.75	373403.40	2201129.31	Метод спутниковых геодезических измерений (определений)	–	–
945	373138.76	2201316.28	373393.40	2201134.31	Метод спутниковых геодезических измерений (определений)	–	–
946	373172.07	2201307.67	373390.29	2201127.05	Метод спутниковых геодезических измерений (определений)	–	–
947	373194.81	2201301.94	373383.27	2201130.58	Метод спутниковых геодезических измерений (определений)	–	–
948	373213.66	2201297.21	373380.13	2201122.37	Метод спутниковых геодезических измерений (определений)	–	–
949	373218.86	2201315.81	373353.20	2201132.30	Метод спутниковых геодезических измерений (определений)	–	–
950	373199.94	2201321.07	373339.36	2201117.92	Метод спутниковых геодезических измерений (определений)	–	–
951	373177.79	2201327.24	373340.77	2201114.87	Метод спутниковых геодезических измерений (определений)	–	–
952	373164.94	2201330.98	–	–	–	–	–
953	373140.20	2201337.19	–	–	–	–	–
954	373122.99	2201341.49	–	–	–	–	–
941	373119.67	2201330.97	–	–	–	–	–

2. Сведения о частях границ уточняемого земельного участка с кадастровым номером 47:23:0905005:18

Обозначение части границ		**Горизонтальное проложение (S), м**	**Описание прохождения части границ**	**Сведения о согласовании местоположения границ (согласовано/спорное)**
от т.	**до т.**			

1	2	3	4	5
941	942	1.76	–	–
942	943	22.28	–	–
943	944	5.37	–	–
944	945	2.48	–	–
945	946	34.40	–	–
946	947	23.45	–	–
947	948	19.43	–	–
948	949	19.31	–	–
949	950	19.64	–	–
950	951	22.99	–	–
951	952	13.38	–	–
952	953	25.51	–	–
953	954	17.74	–	–
954	941	11.03	–	–

3. Сведения о характеристиках уточняемого земельного участка с кадастровым номером 47:23:0905005:18

№ п/п	Наименование характеристики земельного участка	Значение характеристики
1	2	3
1.	Сведения об адресе земельного участка	–
1.1	Сведения об ином месте нахождения земельного участка, не являющегося объектом адресации, в структурированном виде	–
1.2	Дополнительные сведения о месте нахождения земельного участка	–
2.	Площадь земельного участка ±величина погрешности определения (вычисления) площади (Р ± ΔР), $м^2$	1300 кв.м ± 7.74 кв.м
3.	Формула, примененная для вычисления предельной погрешности определения площади земельного участка с подставленными значениями и итоговые (вычисленные) значения(ΔР), $м^2$	$\Delta P = 2 * Mt * \sqrt{P} * \sqrt{((1 + K^2) / (2 * K))} = 2 * 0.10 * \sqrt{1300} * \sqrt{((1 + 1.72^2)/(2 * 1.72))} = 7.74$
4.	Площадь земельного участка согласно сведениям Единого государственногореестра недвижимости ($Р_{кад}$), $м^2$	1848
5.	Оценка расхождения Р и $Р_{кад}$ (Р - $Р_{кад}$), $м^2$	548 кв.м
6.	Предельные минимальный и максимальный размеры земельного участка ($Р_{мин}$ и $Р_{макс}$), $м^2$	–
7.	Вид (виды) разрешенного использования	для ведения личного подсобного хозяйства
7.1	Дополнительные сведения об использовании земельного участка	–

8.	Кадастровый или иной государственный учетный номер (инвентарный) здания, сооружения, объекта незавершенного строительства, расположенного на земельном участке	–
9.	Сведения о земельных участках (землях общего пользования, территории общего пользования), посредством которых обеспечивается доступ	–
10.	Иные сведения	–

4. Пояснения к сведениям об уточняемом земельном участке с кадастровым номером:

47:23:0905005:18

1.	–

Сведения об уточняемых земельных участках

1. Сведения о характерных точках границ уточняемого земельного участка с кадастровым номером47:23:0905005:24

Система координат МСК 47 зона 2 **Зона №**–

Обозначение характерных точек границ	Координаты, м				Метод определения координат	Формулы, примененные для расчета средней квадратической погрешности определения координат характерных точек границ (Mt), с подставленными в такие формулы значениями и итоговые (вычисленные) значения Mt, м	Описание закрепления точки
	содержатся в Едином государственном реестре недвижимости		определены в результате выполнения комплексных кадастровых работ				
	X	Y	X	Y			
1	2	3	4	5	6	7	8
955	373051.39	2201493.59	373051.39	2201493.59	Метод спутниковых геодезических измерений (определений)	–	–
956	373054.23	2201483.82	373054.23	2201483.82	Метод спутниковых геодезических измерений (определений)	–	–
957	373063.27	2201481.22	373063.27	2201481.22	Метод спутниковых геодезических измерений (определений)	–	–
958	373085.69	2201474.25	373085.69	2201474.25	Метод спутниковых геодезических измерений (определений)	–	–

959	373085.25	2201472.73	373085.25	2201472.73	Метод спутниковых геодезических измерений (определений)	–	–
960	373095.88	2201469.66	373095.88	2201469.66	Метод спутниковых геодезических измерений (определений)	–	–
961	373098.95	2201468.78	373098.95	2201468.78	Метод спутниковых геодезических измерений (определений)	–	–
962	373120.49	2201463.14	373120.49	2201463.14	Метод спутниковых геодезических измерений (определений)	–	–
963	373131.11	2201460.37	373131.11	2201460.37	Метод спутниковых геодезических измерений (определений)	–	–
964	373133.83	2201459.66	373133.83	2201459.66	Метод спутниковых геодезических измерений (определений)	–	–
965	373153.72	2201454.68	373153.72	2201454.68	Метод спутниковых геодезических измерений (определений)	–	–
966	373155.47	2201466.08	373155.47	2201466.08	Метод спутниковых геодезических измерений (определений)	–	–
967	373133.90	2201471.81	373133.90	2201471.81	Метод спутниковых геодезических измерений (определений)	–	–
968	373123.30	2201474.62	373123.30	2201474.62	Метод спутниковых геодезических измерений (определений)	–	–
969	373103.87	2201479.77	373103.87	2201479.77	Метод спутниковых геодезических измерений (определений)	–	–

970	373089.20	2201484.39	373089.20	2201484.39	Метод спутниковых геодезических измерений (определений)	–	–
971	373083.76	2201485.78	373083.76	2201485.78	Метод спутниковых геодезических измерений (определений)	–	–
972	373080.06	2201486.30	373080.06	2201486.30	Метод спутниковых геодезических измерений (определений)	–	–
973	373075.17	2201487.32	373075.17	2201487.32	Метод спутниковых геодезических измерений (определений)	–	–
974	373065.88	2201489.71	373065.88	2201489.71	Метод спутниковых геодезических измерений (определений)	–	–
955	373051.39	2201493.59	373051.39	2201493.59	Метод спутниковых геодезических измерений (определений)	–	–

2. Сведения о частях границ уточняемого земельного участка с кадастровым номером 47:23:0905005:24

Обозначение части границ		**Горизонтальное проложение (S), м**	**Описание прохождения части границ**	**Сведения о согласовании местоположения границ (согласовано/спорное)**
от т.	**до т.**			
1	**2**	**3**	**4**	**5**
955	956	10.17	–	–
956	957	9.41	–	–
957	958	23.48	–	–
958	959	1.58	–	–
959	960	11.06	–	–
960	961	3.19	–	–
961	962	22.27	–	–
962	963	10.98	–	–
963	964	2.81	–	–
964	965	20.50	–	–

965	966	11.53	–	–
966	967	22.32	–	–
967	968	10.97	–	–
968	969	20.10	–	–
969	970	15.38	–	–
970	971	5.61	–	–
971	972	3.74	–	–
972	973	5.00	–	–
973	974	9.59	–	–
974	955	15.00	–	–

3. Сведения о характеристиках уточняемого земельного участка с кадастровым номером 47:23:0905005:24

№ п/п	Наименование характеристики земельного участка	Значение характеристики
1	**2**	**3**
1.	Сведения об адресе земельного участка	–
1.1	Сведения об ином месте нахождения земельного участка, не являющегося объектом адресации, в структурированном виде	–
1.2	Дополнительные сведения о месте нахождения земельного участка	–
2.	Площадь земельного участка ±величина погрешности определения (вычисления) площади (Р ± ΔР), $м^2$	1163 кв.м ± 8.41 кв.м
3.	Формула, примененная для вычисления предельной погрешности определения площади земельного участка с подставленными значениями и итоговые (вычисленные) значения(ΔР), $м^2$	$\Delta P = 2 * Mt * \sqrt{P} * \sqrt{((1 + K^2) / (2 * K))} = 2 * 0.10 * \sqrt{1163} * \sqrt{((1 + 2.67^2)/(2 * 2.67))} = 8.41$
4.	Площадь земельного участка согласно сведениям Единого государственногореестра недвижимости ($Р_{кад}$), $м^2$	1163
5.	Оценка расхождения Р и $Р_{кад}$ (Р - $Р_{кад}$), $м^2$	0 кв.м
6.	Предельные минимальный и максимальный размеры земельного участка ($Р_{мин}$ и $Р_{макс}$), $м^2$	–
7.	Вид (виды) разрешенного использования	для ведения личного подсобного хозяйства
7.1	Дополнительные сведения об использовании земельного участка	–
8.	Кадастровый или иной государственный учетный номер (инвентарный) здания, сооружения, объекта незавершенного строительства, расположенного на земельном участке	–
9.	Сведения о земельных участках (землях общего пользования, территории общего пользования), посредством которых обеспечивается доступ	–
10.	Иные сведения	–

4. Пояснения к сведениям об уточняемом земельном участке с кадастровым номером:
47:23:0905005:24

1.	–

Сведения об уточняемых земельных участках

1. Сведения о характерных точках границ уточняемого земельного участка с кадастровым номером 47:23:0905005:31

Система координат МСК-47, зона 2 **Зона №**2

Обозначение характерных точек границ	Координаты, м				Метод определения координат	Формулы, примененные для расчета средней квадратической погрешности определения координат характерных точек границ (Mt), с подставленными в такие формулы значениями и итоговые (вычисленные) значения Mt, м	Описание закрепления точки
	содержатся в Едином государственном реестре недвижимости		определены в результате выполнения комплексных кадастровых работ				
	X	Y	X	Y			
1	2	3	4	5	6	7	8
975	373040.06	2201532.80	373040.06	2201532.80	Метод спутниковых геодезических измерений (определений)	–	–
976	373044.65	2201516.48	373044.65	2201516.48	Метод спутниковых геодезических измерений (определений)	–	–
977	373085.75	2201506.46	373085.75	2201506.46	Метод спутниковых геодезических измерений (определений)	–	–
978	373088.84	2201518.81	373088.84	2201518.81	Метод спутниковых геодезических измерений (определений)	–	–
975	373040.06	2201532.80	373040.06	2201532.80	Метод спутниковых геодезических измерений (определений)	–	–

2. Сведения о частях границ уточняемого земельного участка с кадастровым номером 47:23:0905005:31

Обозначение части границ	Горизонтальное	Описание	Сведения

от т.	до т.	проложение (S), м	прохождения части границ	о согласовании местоположения границ (согласовано/спорное)
1	**2**	**3**	**4**	**5**
975	976	16.95	–	–
976	977	42.30	–	–
977	978	12.73	–	–
978	975	50.75	–	–

3. Сведения о характеристиках уточняемого земельного участка с кадастровым номером 47:23:0905005:31

№ п/п	Наименование характеристики земельного участка	Значение характеристики
1	**2**	**3**
1.	Сведения об адресе земельного участка	–
1.1	Сведения об ином месте нахождения земельного участка, не являющегося объектом адресации, в структурированном виде	–
1.2	Дополнительные сведения о месте нахождения земельного участка	–
2.	Площадь земельного участка ±величина погрешности определения (вычисления) площади ($P \pm \Delta P$), $м^2$	635 кв.м ± 5.51 кв.м
3.	Формула, примененная для вычисления предельной погрешности определения площади земельного участка с подставленными значениями и итоговые (вычисленные) значения(ΔP), $м^2$	$\Delta P = 2 * Mt * \sqrt{P} * \sqrt{((1 + K^2) / (2 * K))} = 2 * 0.10 * \sqrt{635} * \sqrt{((1 + 1.85^2)/(2 * 1.85))} = 5.51$
4.	Площадь земельного участка согласно сведениям Единого государственногореестра недвижимости ($P_{кад}$), $м^2$	635
5.	Оценка расхождения P и $P_{кад}$ ($P - P_{кад}$), $м^2$	0 кв.м
6.	Предельные минимальный и максимальный размеры земельного участка ($P_{мин}$ и $P_{макс}$), $м^2$	–
7.	Вид (виды) разрешенного использования	для индивидуального жилищного строительства
7.1	Дополнительные сведения об использовании земельного участка	–
8.	Кадастровый или иной государственный учетный номер (инвентарный) здания, сооружения, объекта незавершенного строительства, расположенного на земельном участке	–
9.	Сведения о земельных участках (землях общего пользования, территории общего пользования), посредством которых обеспечивается доступ	–
10.	Иные сведения	–

4. Пояснения к сведениям об уточняемом земельном участке с кадастровым номером:

47:23:0905005:31

1.	–

Сведения об уточняемых земельных участках

1. Сведения о характерных точках границ уточняемого земельного участка с кадастровым номером 47:23:0905005:43

Система координат МСК 47 зона 2 **Зона №** –

Обозначение характерных точек границ	Координаты, м				Метод определения координат	Формулы, примененные для расчета средней квадратической погрешности определения координат характерных точек границ (Mt), с подставленными в такие формулы значениями и итоговые (вычисленные) значения Mt, м	Описание закрепления точки
	содержатся в Едином государственном реестре недвижимости		определены в результате выполнения комплексных кадастровых работ				
	X	Y	X	Y			
1	2	3	4	5	6	7	8
191	373324.55	2202193.49	373324.55	2202193.49	Метод спутниковых геодезических измерений (определений)	–	–
192	373294.52	2202197.12	373294.52	2202197.12	Метод спутниковых геодезических измерений (определений)	–	–
193	373293.18	2202146.63	373293.18	2202146.63	Метод спутниковых геодезических измерений (определений)	–	–
194	373323.42	2202145.27	373323.42	2202145.27	Метод спутниковых геодезических измерений (определений)	–	–
191	373324.55	2202193.49	373324.55	2202193.49	Метод спутниковых геодезических измерений (определений)	–	–

2. Сведения о частях границ уточняемого земельного участка с кадастровым номером 47:23:0905005:43

Обозначение части границ		Горизонтальное проложение (S), м	Описание прохождения части границ	Сведения о согласовании местоположения границ (согласовано/спорное)
от т.	до т.			
1	2	3	4	5
191	192	30.25	–	–

192	193	50.51	–	–
193	194	30.27	–	–
194	191	48.23	–	–

3. Сведения о характеристиках уточняемого земельного участка с кадастровым номером 47:23:0905005:43

№ п/п	Наименование характеристики земельного участка	Значение характеристики
1	**2**	**3**
1.	Сведения об адресе земельного участка	–
1.1	Сведения об ином месте нахождения земельного участка, не являющегося объектом адресации, в структурированном виде	–
1.2	Дополнительные сведения о месте нахождения земельного участка	–
2.	Площадь земельного участка ±величина погрешности определения (вычисления) площади (Р ± ΔР), $м^2$	1490 кв.м ± 8.20 кв.м
3.	Формула, примененная для вычисления предельной погрешности определения площади земельного участка с подставленными значениями и итоговые (вычисленные) значения(ΔР), $м^2$	$\Delta P = 2 * Mt * \sqrt{P} * \sqrt{((1 + K^2) / (2 * K))} = 2 * 0.10 * \sqrt{1490} * \sqrt{((1 + 1.65^2)/(2 * 1.65))} = 8.20$
4.	Площадь земельного участка согласно сведениям Единого государственногореестра недвижимости ($Р_{кад}$), $м^2$	1490
5.	Оценка расхождения Р и $Р_{кад}$ ($Р - Р_{кад}$), $м^2$	0 кв.м
6.	Предельные минимальный и максимальный размеры земельного участка ($Р_{мин}$ и $Р_{макс}$), $м^2$	–
7.	Вид (виды) разрешенного использования	для индивидуального жилищного строительства
7.1	Дополнительные сведения об использовании земельного участка	–
8.	Кадастровый или иной государственный учетный номер (инвентарный) здания, сооружения, объекта незавершенного строительства, расположенного на земельном участке	–
9.	Сведения о земельных участках (землях общего пользования, территории общего пользования), посредством которых обеспечивается доступ	–
10.	Иные сведения	–

4. Пояснения к сведениям об уточняемом земельном участке с кадастровым номером:

47:23:0905005:43

1.	–

Сведения об уточняемых земельных участках

1. Сведения о характерных точках границ уточняемого земельного участка с кадастровым номером47:23:0905005:54

Система координат МСК 47 зона 2 **Зона №**–

Обозначение характерных точек границ	Координаты, м				Метод определения координат	Формулы, примененные для расчета средней квадратической погрешности определения координат характерных точек границ (Mt), с подставленными в такие формулы значениями и итоговые (вычисленные) значения Mt, м	Описание закрепления точки
	содержатся в Едином государственном реестре недвижимости		определены в результате выполнения комплексных кадастровых работ				
	X	Y	X	Y			
1	2	3	4	5	6	7	8
299	373421.93	2201199.21	373421.93	2201199.21	Метод спутниковых геодезических измерений (определений)	–	–
300	373409.38	2201188.93	373409.38	2201188.93	Метод спутниковых геодезических измерений (определений)	–	–
301	373406.59	2201186.10	373406.59	2201186.10	Метод спутниковых геодезических измерений (определений)	–	–
302	373403.75	2201182.93	373403.75	2201182.93	Метод спутниковых геодезических измерений (определений)	–	–
303	373393.40	2201173.08	373393.40	2201173.08	Метод спутниковых геодезических измерений (определений)	–	–
304	373415.06	2201160.81	373415.06	2201160.81	Метод спутниковых геодезических измерений (определений)	–	–
305	373417.26	2201161.86	373417.26	2201161.86	Метод спутниковых геодезических измерений (определений)	–	–
306	373425.12	2201156.61	373425.12	2201156.61	Метод спутниковых геодезических измерений (определений)	–	–
307	373443.6	2201154.46	373443.	2201154	Метод	–	–

	1		61	.46	спутниковых геодезических измерений (определений)		
308	373448.68	2201152.28	373448.68	2201152.28	Метод спутниковых геодезических измерений (определений)	–	–
309	373465.21	2201143.68	373465.21	2201143.68	Метод спутниковых геодезических измерений (определений)	–	–
310	373500.49	2201125.15	373500.49	2201125.15	Метод спутниковых геодезических измерений (определений)	–	–
311	373512.56	2201147.60	373512.56	2201147.60	Метод спутниковых геодезических измерений (определений)	–	–
312	373482.02	2201162.52	373482.02	2201162.52	Метод спутниковых геодезических измерений (определений)	–	–
313	373478.06	2201164.45	373478.06	2201164.45	Метод спутниковых геодезических измерений (определений)	–	–
314	373460.13	2201173.86	373460.13	2201173.86	Метод спутниковых геодезических измерений (определений)	–	–
315	373460.81	2201175.16	373460.81	2201175.16	Метод спутниковых геодезических измерений (определений)	–	–
299	373421.93	2201199.21	373421.93	2201199.21	Метод спутниковых геодезических измерений (определений)	–	–

2. Сведения о частях границ уточняемого земельного участка с кадастровым номером 47:23:0905005:54

Обозначение части границ		**Горизонтальное проложение (S), м**	**Описание прохождения части границ**	**Сведения о согласовании местоположения границ (согласовано/спорное)**
от т.	**до т.**			
1	**2**	**3**	**4**	**5**

299	300	16.22	–	–
300	301	3.97	–	–
301	302	4.26	–	–
302	303	14.29	–	–
303	304	24.89	–	–
304	305	2.44	–	–
305	306	9.45	–	–
306	307	18.61	–	–
307	308	5.52	–	–
308	309	18.63	–	–
309	310	39.85	–	–
310	311	25.49	–	–
311	312	33.99	–	–
312	313	4.41	–	–
313	314	20.25	–	–
314	315	1.47	–	–
315	299	45.72	–	–

3. Сведения о характеристиках уточняемого земельного участка с кадастровым номером 47:23:0905005:54

№ п/п	Наименование характеристики земельного участка	Значение характеристики
1	**2**	**3**
1.	Сведения об адресе земельного участка	–
1.1	Сведения об ином месте нахождения земельного участка, не являющегося объектом адресации, в структурированном виде	–
1.2	Дополнительные сведения о месте нахождения земельного участка	–
2.	Площадь земельного участка ±величина погрешности определения (вычисления) площади (Р ± ΔР), $м^2$	3190 кв.м ± 11.93 кв.м
3.	Формула, примененная для вычисления предельной погрешности определения площади земельного участка с подставленными значениями и итоговые (вычисленные) значения(ΔР), $м^2$	$\Delta P = 2 * Mt * \sqrt{P} * \sqrt{((1 + K^2) / (2 * K))} = 2 * 0.10 * \sqrt{3190} * \sqrt{((1 + 1.61^2)/(2 * 1.61))} = 11.93$
4.	Площадь земельного участка согласно сведениям Единого государственногореестра недвижимости ($Р_{кад}$), $м^2$	3190
5.	Оценка расхождения Р и $Р_{кад}$ ($Р - Р_{кад}$), $м^2$	0 кв.м
6.	Предельные минимальный и максимальный размеры земельного участка ($Р_{мин}$ и $Р_{макс}$), $м^2$	–

7.	Вид (виды) разрешенного использования	для ведения личного подсобного хозяйства
7.1	Дополнительные сведения об использовании земельного участка	–
8.	Кадастровый или иной государственный учетный номер (инвентарный) здания, сооружения, объекта незавершенного строительства, расположенного на земельном участке	–
9.	Сведения о земельных участках (землях общего пользования, территории общего пользования), посредством которых обеспечивается доступ	–
10.	Иные сведения	–

4. Пояснения к сведениям об уточняемом земельном участке с кадастровым номером:
47:23:0905005:54

1.	–

Сведения об уточняемых земельных участках

1. Сведения о характерных точках границ уточняемого земельного участка с кадастровым номером47:23:0905005:62

Система координат МСК 47 зона 2 **Зона №**–

Обозначение характерных точек границ	Координаты, м				Метод определения координат	Формулы, примененные для расчета средней квадратической погрешности определения координат характерных точек границ (Mt), с подставленными в такие формулы значениями и итоговые (вычисленные) значения Mt, м	Описание закрепления точки
	содержатся в Едином государственном реестре недвижимости		определены в результате выполнения комплексных кадастровых работ				
	X	Y	X	Y			
1	2	3	4	5	6	7	8
28	373336.15	2201982.25	373336.15	2201982.25	Метод спутниковых геодезических измерений (определений)	–	–
29	373335.74	2201985.52	373335.74	2201985.52	Метод спутниковых геодезических измерений (определений)	–	–
30	373338.90	2201986.11	373338.90	2201986.11	Метод спутниковых геодезических измерений (определений)	–	–
31	373339.3	2201983.02	373339.	2201983	Метод спутниковых	–	–

	9		39	.02	геодезических измерений (определений)		
28	373336.15	2201982.25	373336.15	2201982.25	Метод спутниковых геодезических измерений (определений)	–	–

2. Сведения о частях границ уточняемого земельного участка с кадастровым номером 47:23:0905005:62

Обозначение части границ		Горизонтальное проложение (S), м	Описание прохождения части границ	Сведения о согласовании местоположения границ (согласовано/спорное)
от т.	до т.			
1	**2**	**3**	**4**	**5**
28	29	3.30	–	–
29	30	3.21	–	–
30	31	3.13	–	–
31	28	3.33	–	–

3. Сведения о характеристиках уточняемого земельного участка с кадастровым номером 47:23:0905005:62

№ п/п	Наименование характеристики земельного участка	Значение характеристики
1	**2**	**3**
1.	Сведения об адресе земельного участка	–
1.1	Сведения об ином месте нахождения земельного участка, не являющегося объектом адресации, в структурированном виде	–
1.2	Дополнительные сведения о месте нахождения земельного участка	–
2.	Площадь земельного участка ±величина погрешности определения (вычисления) площади (Р ± ΔР), $м^2$	10 кв.м ± 0.65 кв.м
3.	Формула, примененная для вычисления предельной погрешности определения площади земельного участка с подставленными значениями и итоговые (вычисленные) значения(ΔР), $м^2$	$\Delta P = 2 * Mt * \sqrt{P} * \sqrt{((1 + K^2) / (2 * K))} = 2 * 0.10 * \sqrt{10} * \sqrt{((1 + 1.06^2)/(2 * 1.06))} = 0.65$
4.	Площадь земельного участка согласно сведениям Единого государственногореестра недвижимости ($Р_{кад}$), $м^2$	11
5.	Оценка расхождения Р и $Р_{кад}$ (Р - $Р_{кад}$), $м^2$	1 кв.м
6.	Предельные минимальный и максимальный размеры земельного участка ($Р_{мин}$ и $Р_{макс}$), $м^2$	–
7.	Вид (виды) разрешенного использования	под наземным объектом Единой системы газоснабжения
7.1	Дополнительные сведения об использовании земельного участка	–
8.	Кадастровый или иной государственный учетный номер (инвентарный) здания, сооружения, объекта незавершенного строительства, расположенного на земельном участке	–

9.	Сведения о земельных участках (землях общего пользования, территории общего пользования), посредством которых обеспечивается доступ	–
10.	Иные сведения	–

4. Пояснения к сведениям об уточняемом земельном участке с кадастровым номером:

47:23:0905005:62

1.	–

Сведения об уточняемых земельных участках

1. Сведения о характерных точках границ уточняемого земельного участка с кадастровым номером47:23:0905005:66

Система координат МСК 47 зона 2 **Зона №**–

Обозначение характерных точек границ	Координаты, м				Метод определения координат	Формулы, примененные для расчета средней квадратической погрешности определения координат характерных точек границ (Mt), с подставленными в такие формулы значениями и итоговые (вычисленные) значения Mt, м	Описание закрепления точки
	содержатся в Едином государственном реестре недвижимости		определены в результате выполнения комплексных кадастровых работ				
	X	Y	X	Y			
1	2	3	4	5	6	7	8
261	373170.37	2201300.79	373170.37	2201300.79	Метод спутниковых геодезических измерений (определений)	–	–
262	373172.40	2201307.59	373172.40	2201307.59	Метод спутниковых геодезических измерений (определений)	–	–
263	373138.76	2201316.28	373138.76	2201316.28	Метод спутниковых геодезических измерений (определений)	–	–
264	373138.99	2201318.75	373138.99	2201318.75	Метод спутниковых геодезических измерений (определений)	–	–
265	373140.73	2201323.83	373140.73	2201323.83	Метод спутниковых геодезических измерений (определений)	–	–

266	373119.13	2201329.29	373119.13	2201329.29	Метод спутниковых геодезических измерений (определений)	–	–
267	373121.40	2201336.46	373121.40	2201336.46	Метод спутниковых геодезических измерений (определений)	–	–
268	373118.57	2201342.40	373118.57	2201342.40	Метод спутниковых геодезических измерений (определений)	–	–
269	373097.07	2201348.60	373097.07	2201348.60	Метод спутниковых геодезических измерений (определений)	–	–
270	373092.21	2201348.29	373092.21	2201348.29	Метод спутниковых геодезических измерений (определений)	–	–
271	373099.82	2201320.70	373099.82	2201320.70	Метод спутниковых геодезических измерений (определений)	–	–
272	373122.41	2201314.32	373122.41	2201314.32	Метод спутниковых геодезических измерений (определений)	–	–
273	373145.62	2201307.45	373145.62	2201307.45	Метод спутниковых геодезических измерений (определений)	–	–
261	373170.37	2201300.79	373170.37	2201300.79	Метод спутниковых геодезических измерений (определений)	–	–

2. Сведения о частях границ уточняемого земельного участка с кадастровым номером 47:23:0905005:66

Обозначение части границ		**Горизонтальное проложение (S), м**	**Описание прохождения части границ**	**Сведения о согласовании местоположения границ (согласовано/спорное)**
от т.	**до т.**			
1	**2**	**3**	**4**	**5**
261	262	7.10	–	–
262	263	34.74	–	–

263	264	2.48	–	–
264	265	5.37	–	–
265	266	22.28	–	–
266	267	7.52	–	–
267	268	6.58	–	–
268	269	22.38	–	–
269	270	4.87	–	–
270	271	28.62	–	–
271	272	23.47	–	–
272	273	24.21	–	–
273	261	25.63	–	–

3. Сведения о характеристиках уточняемого земельного участка с кадастровым номером 47:23:0905005:66

№ п/п	Наименование характеристики земельного участка	Значение характеристики
1	**2**	**3**
1.	Сведения об адресе земельного участка	–
1.1	Сведения об ином месте нахождения земельного участка, не являющегося объектом адресации, в структурированном виде	–
1.2	Дополнительные сведения о месте нахождения земельного участка	–
2.	Площадь земельного участка ±величина погрешности определения (вычисления) площади (Р ± ΔР), $м^2$	1164 кв.м ± 7.28 кв.м
3.	Формула, примененная для вычисления предельной погрешности определения площади земельного участка с подставленными значениями и итоговые (вычисленные) значения(ΔР), $м^2$	$\Delta P = 2 * Mt * \sqrt{P} * \sqrt{((1 + K^2) / (2 * K))} = 2 * 0.10 * \sqrt{1164} * \sqrt{((1 + 1.68^2)/(2 * 1.68))} = 7.28$
4.	Площадь земельного участка согласно сведениям Единого государственногореестра недвижимости ($Р_{кад}$), $м^2$	1164
5.	Оценка расхождения Р и $Р_{кад}$ ($Р - Р_{кад}$), $м^2$	0 кв.м
6.	Предельные минимальный и максимальный размеры земельного участка ($Р_{мин}$ и $Р_{макс}$), $м^2$	–
7.	Вид (виды) разрешенного использования	для ведения личного подсобного хозяйства
7.1	Дополнительные сведения об использовании земельного участка	–
8.	Кадастровый или иной государственный учетный номер (инвентарный) здания, сооружения, объекта незавершенного строительства, расположенного на земельном участке	–
9.	Сведения о земельных участках (землях общего пользования, территории общего пользования), посредством которых обеспечивается доступ	–

10.	Иные сведения	–

4. Пояснения к сведениям об уточняемом земельном участке с кадастровым номером:
47:23:0905005:66

1.	–

Сведения об уточняемых земельных участках

1. Сведения о характерных точках границ уточняемого земельного участка с кадастровым номером 47:23:0905005:68

Система координат МСК 47 зона 2 **Зона №** –

Обозначение характерных точек границ	Координаты, м				Метод определения координат	Формулы, примененные для расчета средней квадратической погрешности определения координат характерных точек границ (Mt), с подставленными в такие формулы значениями и итоговые (вычисленные) значения Mt, м	Описание закрепления точки
	содержатся в Едином государственном реестре недвижимости		определены в результате выполнения комплексных кадастровых работ				
	X	Y	X	Y			
1	2	3	4	5	6	7	8
979	31142.04	101208.14	31142.04	101208.14	Метод спутниковых геодезических измерений (определений)	–	–
980	31175.37	101199.46	31175.37	101199.46	Метод спутниковых геодезических измерений (определений)	–	–
981	31183.70	101197.54	31183.70	101197.54	Метод спутниковых геодезических измерений (определений)	–	–
982	31190.41	101218.92	31190.41	101218.92	Метод спутниковых геодезических измерений (определений)	–	–
983	31141.49	101231.28	31141.49	101231.28	Метод спутниковых геодезических измерений (определений)	–	–
984	31137.71	101218.97	31137.71	101218.97	Метод спутниковых геодезических измерений	–	–

					(определений)		
985	31135.56	101209.98	31135.56	101209.98	Метод спутниковых геодезических измерений (определений)	–	–
979	31142.04	101208.14	31142.04	101208.14	Метод спутниковых геодезических измерений (определений)	–	–

2. Сведения о частях границ уточняемого земельного участка с кадастровым номером 47:23:0905005:68

Обозначение части границ		**Горизонтальное проложение (S), м**	**Описание прохождения части границ**	**Сведения о согласовании местоположения границ (согласовано/спорное)**
от т.	**до т.**			
1	**2**	**3**	**4**	**5**
979	980	34.44	–	–
980	981	8.55	–	–
981	982	22.41	–	–
982	983	50.46	–	–
983	984	12.88	–	–
984	985	9.24	–	–
985	979	6.74	–	–

3. Сведения о характеристиках уточняемого земельного участка с кадастровым номером 47:23:0905005:68

№ п/п	**Наименование характеристики земельного участка**	**Значение характеристики**
1	**2**	**3**
1.	Сведения об адресе земельного участка	–
1.1	Сведения об ином месте нахождения земельного участка, не являющегося объектом адресации, в структурированном виде	–
1.2	Дополнительные сведения о месте нахождения земельного участка	–
2.	Площадь земельного участка ±величина погрешности определения (вычисления) площади ($P \pm \Delta P$), м^2	1126 кв.м ± 7.11 кв.м
3.	Формула, примененная для вычисления предельной погрешности определения площади земельного участка с подставленными значениями и итоговые (вычисленные) значения(ΔP), м^2	$\Delta P = 2 * Mt * \sqrt{P} * \sqrt{((1 + K^2) / (2 * K))} = 2 * 0.10 * \sqrt{1126} * \sqrt{((1 + 1.63^2)/(2 * 1.63))} = 7.11$
4.	Площадь земельного участка согласно сведениям Единого государственногореестра недвижимости ($P_{кад}$), м^2	1126
5.	Оценка расхождения P и $P_{кад}$ ($P - P_{кад}$), м^2	0 кв.м
6.	Предельные минимальный и максимальный размеры земельного участка ($P_{мин}$ и $P_{макс}$), м^2	–

7.	Вид (виды) разрешенного использования	для индивидуального жилищного строительства
7.1	Дополнительные сведения об использовании земельного участка	–
8.	Кадастровый или иной государственный учетный номер (инвентарный) здания, сооружения, объекта незавершенного строительства, расположенного на земельном участке	–
9.	Сведения о земельных участках (землях общего пользования, территории общего пользования), посредством которых обеспечивается доступ	–
10.	Иные сведения	–

4. Пояснения к сведениям об уточняемом земельном участке с кадастровым номером:

47:23:0905005:68

1.	–

Сведения об уточняемых земельных участках

1. Сведения о характерных точках границ уточняемого земельного участка с кадастровым номером47:23:0905005:69

Система координат МСК 47 зона 2 **Зона №**–

Обозначение характерных точек границ	Координаты, м				Метод определения координат	Формулы, примененные для расчета средней квадратической погрешности определения координат характерных точек границ (Mt), с подставленными в такие формулы значениями и итоговые (вычисленные) значения Mt, м	Описание закрепления точки
	содержатся в Едином государственном реестре недвижимости		определены в результате выполнения комплексных кадастровых работ				
	X	Y	X	Y			
1	2	3	4	5	6	7	8
40	373168.43	2201483.13	373168.43	2201483.13	Метод спутниковых геодезических измерений (определений)	–	–
41	373224.38	2201466.17	373224.38	2201466.17	Метод спутниковых геодезических измерений (определений)	–	–
42	373220.35	2201487.07	373220.35	2201487.07	Метод спутниковых геодезических измерений (определений)	–	–

43	373172.38	2201499.40	373172.38	2201499.40	Метод спутниковых геодезических измерений (определений)	–	–
44	373166.12	2201501.00	373166.12	2201501.00	Метод спутниковых геодезических измерений (определений)	–	–
45	373090.29	2201520.83	373090.29	2201520.83	Метод спутниковых геодезических измерений (определений)	–	–
46	373088.51	2201518.01	373088.51	2201518.01	Метод спутниковых геодезических измерений (определений)	–	–
47	373085.72	2201506.35	373085.72	2201506.35	Метод спутниковых геодезических измерений (определений)	–	–
48	373114.07	2201498.45	373114.07	2201498.45	Метод спутниковых геодезических измерений (определений)	–	–
49	373116.25	2201497.89	373116.25	2201497.89	Метод спутниковых геодезических измерений (определений)	–	–
50	373162.32	2201484.98	373162.32	2201484.98	Метод спутниковых геодезических измерений (определений)	–	–
40	373168.43	2201483.13	373168.43	2201483.13	Метод спутниковых геодезических измерений (определений)	–	–

2. Сведения о частях границ уточняемого земельного участка с кадастровым номером 47:23:0905005:69

Обозначение части границ		**Горизонтальное проложение (S), м**	**Описание прохождения части границ**	**Сведения о согласовании местоположения границ (согласовано/спорное)**
от т.	**до т.**			
1	**2**	**3**	**4**	**5**
40	41	58.46	–	–
41	42	21.28	–	–

42	43	49.53	–	–
43	44	6.46	–	–
44	45	78.38	–	–
45	46	3.33	–	–
46	47	11.99	–	–
47	48	29.43	–	–
48	49	2.25	–	–
49	50	47.84	–	–
50	40	6.38	–	–

3. Сведения о характеристиках уточняемого земельного участка с кадастровым номером 47:23:0905005:69

№ п/п	Наименование характеристики земельного участка	Значение характеристики
1	**2**	**3**
1.	Сведения об адресе земельного участка	–
1.1	Сведения об ином месте нахождения земельного участка, не являющегося объектом адресации, в структурированном виде	–
1.2	Дополнительные сведения о месте нахождения земельного участка	–
2.	Площадь земельного участка ±величина погрешности определения (вычисления) площади (Р ± ΔР), $м^2$	2325 кв.м ± 11.68 кв.м
3.	Формула, примененная для вычисления предельной погрешности определения площади земельного участка с подставленными значениями и итоговые (вычисленные) значения(ΔР), $м^2$	$\Delta P = 2 * Mt * \sqrt{P} * \sqrt{((1 + K^2) / (2 * K))} = 2 * 0.10 * \sqrt{2325} * \sqrt{((1 + 2.54^2)/(2 * 2.54))} = 11.68$
4.	Площадь земельного участка согласно сведениям Единого государственногореестра недвижимости ($Р_{кад}$), $м^2$	2325
5.	Оценка расхождения Р и $Р_{кад}$ ($Р - Р_{кад}$), $м^2$	0 кв.м
6.	Предельные минимальный и максимальный размеры земельного участка ($Р_{мин}$ и $Р_{макс}$), $м^2$	–
7.	Вид (виды) разрешенного использования	для ведения личного подсобного хозяйства
7.1	Дополнительные сведения об использовании земельного участка	–
8.	Кадастровый или иной государственный учетный номер (инвентарный) здания, сооружения, объекта незавершенного строительства, расположенного на земельном участке	–
9.	Сведения о земельных участках (землях общего пользования, территории общего пользования), посредством которых обеспечивается доступ	–
10.	Иные сведения	–

4. Пояснения к сведениям об уточняемом земельном участке с кадастровым номером:

47:23:0905005:69	
1.	–

Сведения об уточняемых земельных участках

1. Сведения о характерных точках границ уточняемого земельного участка с кадастровым номером 47:23:0905005:70

Система координат МСК 47 зона 2 **Зона №** –

Обозначение характерных точек границ	Координаты, м				Метод определения координат	Формулы, примененные для расчета средней квадратической погрешности определения координат характерных точек границ (Mt), с подставленными в такие формулы значениями и итоговые (вычисленные) значения Mt, м	Описание закрепления точки
	содержатся в Едином государственном реестре недвижимости		определены в результате выполнения комплексных кадастровых работ				
	X	Y	X	Y			
1	2	3	4	5	6	7	8
986	373218.86	2201315.81	373218.86	2201315.81	Метод спутниковых геодезических измерений (определений)	–	–
987	373213.66	2201297.21	373213.66	2201297.21	Метод спутниковых геодезических измерений (определений)	–	–
988	373268.69	2201283.38	373268.69	2201283.38	Метод спутниковых геодезических измерений (определений)	–	–
989	373261.54	2201303.92	373261.54	2201303.92	Метод спутниковых геодезических измерений (определений)	–	–
986	373218.86	2201315.81	373218.86	2201315.81	Метод спутниковых геодезических измерений (определений)	–	–

2. Сведения о частях границ уточняемого земельного участка с кадастровым номером 47:23:0905005:70

Обозначение части границ		Горизонтальное проложение (S), м	Описание прохождения части границ	Сведения о согласовании местоположения границ (согласовано/спорное)
от т.	до т.			

1	2	3	4	5
986	987	19.31	–	–
987	988	56.74	–	–
988	989	21.75	–	–
989	986	44.31	–	–

3. Сведения о характеристиках уточняемого земельного участка с кадастровым номером 47:23:0905005:70

№ п/п	Наименование характеристики земельного участка	Значение характеристики
1	2	3
1.	Сведения об адресе земельного участка	–
1.1	Сведения об ином месте нахождения земельного участка, не являющегося объектом адресации, в структурированном виде	–
1.2	Дополнительные сведения о месте нахождения земельного участка	–
2.	Площадь земельного участка ±величина погрешности определения (вычисления) площади (Р ± ΔР), $м^2$	944 кв.м ± 6.57 кв.м
3.	Формула, примененная для вычисления предельной погрешности определения площади земельного участка с подставленными значениями и итоговые (вычисленные) значения(ΔР), $м^2$	$\Delta P = 2 * Mt * \sqrt{P} * \sqrt{((1 + K^2) / (2 * K))} = 2 * 0.10 * \sqrt{944} * \sqrt{((1 + 1.70^2)/(2 * 1.70))} = 6.57$
4.	Площадь земельного участка согласно сведениям Единого государственногореестра недвижимости ($P_{кад}$), $м^2$	943
5.	Оценка расхождения Р и $P_{кад}$ ($P - P_{кад}$), $м^2$	1 кв.м
6.	Предельные минимальный и максимальный размеры земельного участка ($P_{мин}$ и $P_{макс}$), $м^2$	–
7.	Вид (виды) разрешенного использования	для индивидуального жилищного строительства
7.1	Дополнительные сведения об использовании земельного участка	–
8.	Кадастровый или иной государственный учетный номер (инвентарный) здания, сооружения, объекта незавершенного строительства, расположенного на земельном участке	–
9.	Сведения о земельных участках (землях общего пользования, территории общего пользования), посредством которых обеспечивается доступ	–
10.	Иные сведения	–

4. Пояснения к сведениям об уточняемом земельном участке с кадастровым номером:

47:23:0905005:70

1.	–

Сведения об уточняемых земельных участках

1. Сведения о характерных точках границ уточняемого земельного участка с кадастровым номером 47:23:0905005:72

Система координат МСК 47 зона 2 **Зона №** –

Обозначение характерных точек границ	Координаты, м				Метод определения координат	Формулы, примененные для расчета средней квадратической погрешности определения координат характерных точек границ (Mt), с подставленными в такие формулы значениями и итоговые (вычисленные) значения Mt, м	Описание закрепления точки
	содержатся в Едином государственном реестре недвижимости		определены в результате выполнения комплексных кадастровых работ				
	X	Y	X	Y			
1	2	3	4	5	6	7	8
331	373067.68	2201506.19	373067.68	2201506.19	Метод спутниковых геодезических измерений (определений)	–	–
335	373063.49	2201507.11	373063.49	2201507.11	Метод спутниковых геодезических измерений (определений)	–	–
334	373062.77	2201504.29	373062.77	2201504.29	Метод спутниковых геодезических измерений (определений)	–	–
333	373058.12	2201509.06	373058.12	2201509.06	Метод спутниковых геодезических измерений (определений)	–	–
332	373066.46	2201507.02	373066.46	2201507.02	Метод спутниковых геодезических измерений (определений)	–	–
331	373067.68	2201506.19	373067.68	2201506.19	Метод спутниковых геодезических измерений (определений)	–	–
–	–	–	–	–	–	–	–
215	373109.34	2201496.39	373109.34	2201496.39	Метод спутниковых геодезических измерений (определений)	–	–

222	373103.87	2201479.77	373103.87	2201479.77	Метод спутниковых геодезических измерений (определений)	–	–
357	373089.20	2201484.39	373089.20	2201484.39	Метод спутниковых геодезических измерений (определений)	–	–
356	373083.76	2201485.78	373083.76	2201485.78	Метод спутниковых геодезических измерений (определений)	–	–
355	373080.06	2201486.30	373080.06	2201486.30	Метод спутниковых геодезических измерений (определений)	–	–
354	373075.17	2201487.32	373075.17	2201487.32	Метод спутниковых геодезических измерений (определений)	–	–
353	373065.88	2201489.71	373065.88	2201489.71	Метод спутниковых геодезических измерений (определений)	–	–
352	373051.39	2201493.59	373051.39	2201493.59	Метод спутниковых геодезических измерений (определений)	–	–
351	373046.74	2201511.91	373046.74	2201511.91	Метод спутниковых геодезических измерений (определений)	–	–
215	373109.34	2201496.39	373109.34	2201496.39	Метод спутниковых геодезических измерений (определений)	–	–

2. Сведения о частях границ уточняемого земельного участка с кадастровым номером 47:23:0905005:72

Обозначение части границ		**Горизонтальное проложение (S), м**	**Описание прохождения части границ**	**Сведения о согласовании местоположения границ (согласовано/спорное)**
от т.	**до т.**			
1	**2**	**3**	**4**	**5**
331	335	4.29	–	–
335	334	2.91	–	–

334	333	6.66	–	–
333	332	8.59	–	–
332	331	1.48	–	–
–	–	–	–	–
215	222	17.50	–	–
222	357	15.38	–	–
357	356	5.61	–	–
356	355	3.74	–	–
355	354	5.00	–	–
354	353	9.59	–	–
353	352	15.00	–	–
352	351	18.90	–	–
351	215	64.50	–	–

3. Сведения о характеристиках уточняемого земельного участка с кадастровым номером 47:23:0905005:72

№ п/п	Наименование характеристики земельного участка	Значение характеристики
1	**2**	**3**
1.	Сведения об адресе земельного участка	–
1.1	Сведения об ином месте нахождения земельного участка, не являющегося объектом адресации, в структурированном виде	–
1.2	Дополнительные сведения о месте нахождения земельного участка	–
2.	Площадь земельного участка ±величина погрешности определения (вычисления) площади (Р ± ΔР), $м^2$	0 кв.м ± 0.00 кв.м
3.	Формула, примененная для вычисления предельной погрешности определения площади земельного участка с подставленными значениями и итоговые (вычисленные) значения(ΔР), $м^2$	$\Delta P = 2 * Mt * \sqrt{P} * \sqrt{((1 + K^2) / (2 * K))} = 2 * 0.10 * \sqrt{0} * \sqrt{((1 + 1.95^2)/(2 * 1.95))} = 0.00$
4.	Площадь земельного участка согласно сведениям Единого государственногореестра недвижимости ($Р_{кад}$), $м^2$	1000
5.	Оценка расхождения Р и $Р_{кад}$ ($Р - Р_{кад}$), $м^2$	1000 кв.м
6.	Предельные минимальный и максимальный размеры земельного участка ($Р_{мин}$ и $Р_{макс}$), $м^2$	–
7.	Вид (виды) разрешенного использования	для индивидуального жилищного строительства
7.1	Дополнительные сведения об использовании земельного участка	–

8.	Кадастровый или иной государственный учетный номер (инвентарный) здания, сооружения, объекта незавершенного строительства, расположенного на земельном участке	–
9.	Сведения о земельных участках (землях общего пользования, территории общего пользования), посредством которых обеспечивается доступ	–
10.	Иные сведения	–

4. Пояснения к сведениям об уточняемом земельном участке с кадастровым номером:

47:23:0905005:72

1.	–

Сведения об уточняемых земельных участках

1. Сведения о характерных точках границ уточняемого земельного участка с кадастровым номером47:23:0905005:73

Система координат МСК 47 зона 2 **Зона №**–

Обозначение характерных точек границ	Координаты, м				Метод определения координат	Формулы, примененные для расчета средней квадратической погрешности определения координат характерных точек границ (Mt), с подставленными в такие формулы значениями и итоговые (вычисленные) значения Mt, м	Описание закрепления точки
	содержатся в Едином государственном реестре недвижимости		определены в результате выполнения комплексных кадастровых работ				
	X	Y	X	Y			
1	2	3	4	5	6	7	8
227	373293.53	2201206.17	373293.53	2201206.17	Метод спутниковых геодезических измерений (определений)	–	–
228	373342.98	2201221.10	373342.98	2201221.10	Метод спутниковых геодезических измерений (определений)	–	–
229	373336.20	2201239.14	373336.20	2201239.14	Метод спутниковых геодезических измерений (определений)	–	–
230	373315.72	2201232.68	373315.72	2201232.68	Метод спутниковых геодезических измерений (определений)	–	–

231	373290.86	2201226.02	373290.86	2201226.02	Метод спутниковых геодезических измерений (определений)	–	–
227	373293.53	2201206.17	373293.53	2201206.17	Метод спутниковых геодезических измерений (определений)	–	–

2. Сведения о частях границ уточняемого земельного участка с кадастровым номером 47:23:0905005:73

Обозначение части границ		**Горизонтальное проложение (S), м**	**Описание прохождения части границ**	**Сведения о согласовании местоположения границ (согласовано/спорное)**
от т.	**до т.**			
1	**2**	**3**	**4**	**5**
227	228	51.65	–	–
228	229	19.27	–	–
229	230	21.47	–	–
230	231	25.74	–	–
231	227	20.03	–	–

3. Сведения о характеристиках уточняемого земельного участка с кадастровым номером 47:23:0905005:73

№ п/п	**Наименование характеристики земельного участка**	**Значение характеристики**
1	**2**	**3**
1.	Сведения об адресе земельного участка	–
1.1	Сведения об ином месте нахождения земельного участка, не являющегося объектом адресации, в структурированном виде	–
1.2	Дополнительные сведения о месте нахождения земельного участка	–
2.	Площадь земельного участка ±величина погрешности определения (вычисления) площади ($P \pm \Delta P$), м^2	952 кв.м ± 6.49 кв.м
3.	Формула, примененная для вычисления предельной погрешности определения площади земельного участка с подставленными значениями и итоговые (вычисленные) значения(ΔP), м^2	$\Delta P = 2 * Mt * \sqrt{P} * \sqrt{((1 + K^2) / (2 * K))} = 2 * 0.10 * \sqrt{952} * \sqrt{((1 + 1.58^2)/(2 * 1.58))} = 6.49$
4.	Площадь земельного участка согласно сведениям Единого государственногореестра недвижимости ($P_{кад}$), м^2	952
5.	Оценка расхождения P и $P_{кад}$ ($P - P_{кад}$), м^2	0 кв.м
6.	Предельные минимальный и максимальный размеры земельного участка ($P_{мин}$ и $P_{макс}$), м^2	–
7.	Вид (виды) разрешенного использования	для индивидуального жилищного строительства
7.1	Дополнительные сведения об использовании земельного участка	–

8.	Кадастровый или иной государственный учетный номер (инвентарный) здания, сооружения, объекта незавершенного строительства, расположенного на земельном участке	–
9.	Сведения о земельных участках (землях общего пользования, территории общего пользования), посредством которых обеспечивается доступ	–
10.	Иные сведения	–

4. Пояснения к сведениям об уточняемом земельном участке с кадастровым номером:

47:23:0905005:73

1.	–

Сведения об уточняемых земельных участках

1. Сведения о характерных точках границ уточняемого земельного участка с кадастровым номером47:23:0905005:74

Система координат МСК 47 зона 2 **Зона №**–

Обозначение характерных точек границ	Координаты, м				Метод определения координат	Формулы, примененные для расчета средней квадратической погрешности определения координат характерных точек границ (Mt), с подставленными в такие формулы значениями и итоговые (вычисленные) значения Mt, м	Описание закрепления точки
	содержатся в Едином государственном реестре недвижимости		определены в результате выполнения комплексных кадастровых работ				
	X	Y	X	Y			
1	2	3	4	5	6	7	8
293	373372.61	2201250.09	373372.61	2201250.09	Метод спутниковых геодезических измерений (определений)	–	–
294	373361.16	2201280.39	373361.16	2201280.39	Метод спутниковых геодезических измерений (определений)	–	–
295	373329.67	2201268.46	373329.67	2201268.46	Метод спутниковых геодезических измерений (определений)	–	–
296	373341.14	2201238.18	373341.14	2201238.18	Метод спутниковых геодезических измерений (определений)	–	–

293	373372.61	2201250.09	373372.61	2201250.09	Метод спутниковых геодезических измерений (определений)	–	–

2. Сведения о частях границ уточняемого земельного участка с кадастровым номером 47:23:0905005:74

Обозначение части границ		**Горизонтальное проложение (S), м**	**Описание прохождения части границ**	**Сведения о согласовании местоположения границ (согласовано/спорное)**
от т.	**до т.**			
1	**2**	**3**	**4**	**5**
293	294	32.39	–	–
294	295	33.67	–	–
295	296	32.38	–	–
296	293	33.65	–	–

3. Сведения о характеристиках уточняемого земельного участка с кадастровым номером 47:23:0905005:74

№ п/п	**Наименование характеристики земельного участка**	**Значение характеристики**
1	**2**	**3**
1.	Сведения об адресе земельного участка	–
1.1	Сведения об ином месте нахождения земельного участка, не являющегося объектом адресации, в структурированном виде	–
1.2	Дополнительные сведения о месте нахождения земельного участка	–
2.	Площадь земельного участка ±величина погрешности определения (вычисления) площади (Р ± ΔР), $м^2$	1090 кв.м ± 6.60 кв.м
3.	Формула, примененная для вычисления предельной погрешности определения площади земельного участка с подставленными значениями и итоговые (вычисленные) значения(ΔР), $м^2$	$\Delta P = 2 * Mt * \sqrt{P} * \sqrt{((1 + K^2) / (2 * K))} = 2 * 0.10 * \sqrt{1090} * \sqrt{((1 + 1.02^2)/(2 * 1.02))} = 6.60$
4.	Площадь земельного участка согласно сведениям Единого государственногореестра недвижимости ($Р_{кад}$), $м^2$	1090
5.	Оценка расхождения Р и $Р_{кад}$ ($Р - Р_{кад}$), $м^2$	0 кв.м
6.	Предельные минимальный и максимальный размеры земельного участка ($Р_{мин}$ и $Р_{макс}$), $м^2$	–
7.	Вид (виды) разрешенного использования	для индивидуального жилищного строительства
7.1	Дополнительные сведения об использовании земельного участка	–
8.	Кадастровый или иной государственный учетный номер (инвентарный) здания, сооружения, объекта незавершенного строительства, расположенного на земельном участке	–
9.	Сведения о земельных участках (землях общего пользования, территории общего пользования), посредством которых обеспечивается	–

	доступ	
10.	Иные сведения	–

4. Пояснения к сведениям об уточняемом земельном участке с кадастровым номером:
47:23:0905005:74

1.	–

Сведения об уточняемых земельных участках

1. Сведения о характерных точках границ уточняемого земельного участка с кадастровым номером 47:23:0905005:75

Система координат МСК 47 зона 2 **Зона №** –

Обозначение характерных точек границ	Координаты, м				Метод определения координат	Формулы, примененные для расчета средней квадратической погрешности определения координат характерных точек границ (Mt), с подставленными в такие формулы значениями и итоговые (вычисленные) значения Mt, м	Описание закрепления точки
	содержатся в Едином государственном реестре недвижимости		определены в результате выполнения комплексных кадастровых работ				
	X	Y	X	Y			
1	2	3	4	5	6	7	8
293	373372.61	2201250.09	373372.61	2201250.09	Метод спутниковых геодезических измерений (определений)	–	–
296	373341.14	2201238.18	373341.14	2201238.18	Метод спутниковых геодезических измерений (определений)	–	–
298	373352.62	2201207.89	373352.62	2201207.89	Метод спутниковых геодезических измерений (определений)	–	–
297	373384.09	2201219.81	373384.09	2201219.81	Метод спутниковых геодезических измерений (определений)	–	–
293	373372.61	2201250.09	373372.61	2201250.09	Метод спутниковых геодезических измерений (определений)	–	–

2. Сведения о частях границ уточняемого земельного участка с кадастровым номером 47:23:0905005:75

Обозначение части границ		Горизонтальное проложение (S), м	Описание прохождения части границ	Сведения о согласовании местоположения границ (согласовано/спорное)
от т.	до т.			
1	2	3	4	5
293	296	33.65	–	–
296	298	32.39	–	–
298	297	33.65	–	–
297	293	32.38	–	–

3. Сведения о характеристиках уточняемого земельного участка с кадастровым номером 47:23:0905005:75

№ п/п	Наименование характеристики земельного участка	Значение характеристики
1	2	3
1.	Сведения об адресе земельного участка	–
1.1	Сведения об ином месте нахождения земельного участка, не являющегося объектом адресации, в структурированном виде	–
1.2	Дополнительные сведения о месте нахождения земельного участка	–
2.	Площадь земельного участка ±величина погрешности определения (вычисления) площади (Р ± ΔР), $м^2$	1090 кв.м ± 6.60 кв.м
3.	Формула, примененная для вычисления предельной погрешности определения площади земельного участка с подставленными значениями и итоговые (вычисленные) значения(ΔР), $м^2$	$\Delta P = 2 * Mt * \sqrt{P} * \sqrt{((1 + K^2) / (2 * K))} = 2 * 0.10 * \sqrt{1090} * \sqrt{((1 + 1.02^2)/(2 * 1.02))} = 6.60$
4.	Площадь земельного участка согласно сведениям Единого государственногореестра недвижимости ($P_{кад}$), $м^2$	1090
5.	Оценка расхождения Р и $P_{кад}$ ($P - P_{кад}$), $м^2$	0 кв.м
6.	Предельные минимальный и максимальный размеры земельного участка ($P_{мин}$ и $P_{макс}$), $м^2$	–
7.	Вид (виды) разрешенного использования	для индивидуального жилищного строительства
7.1	Дополнительные сведения об использовании земельного участка	–
8.	Кадастровый или иной государственный учетный номер (инвентарный) здания, сооружения, объекта незавершенного строительства, расположенного на земельном участке	–
9.	Сведения о земельных участках (землях общего пользования, территории общего пользования), посредством которых обеспечивается доступ	–
10.	Иные сведения	–

4. Пояснения к сведениям об уточняемом земельном участке с кадастровым номером:

47:23:0905005:75

1.	–

Сведения об уточняемых земельных участках

1. Сведения о характерных точках границ уточняемого земельного участка с кадастровым номером 47:23:0905005:76

Система координат МСК 47 зона 2 **Зона №** –

Обозначение характерных точек границ	Координаты, м				Метод определения координат	Формулы, примененные для расчета средней квадратической погрешности определения координат характерных точек границ (Mt), с подставленными в такие формулы значениями и итоговые (вычисленные) значения Mt, м	Описание закрепления точки
	содержатся в Едином государственном реестре недвижимости		определены в результате выполнения комплексных кадастровых работ				
	X	Y	X	Y			
1	2	3	4	5	6	7	8
297	373384.09	2201219.81	373384.09	2201219.81	Метод спутниковых геодезических измерений (определений)	–	–
298	373352.62	2201207.89	373352.62	2201207.89	Метод спутниковых геодезических измерений (определений)	–	–
359	373366.83	2201170.37	373366.83	2201170.37	Метод спутниковых геодезических измерений (определений)	–	–
358	373392.84	2201196.76	373392.84	2201196.76	Метод спутниковых геодезических измерений (определений)	–	–
297	373384.09	2201219.81	373384.09	2201219.81	Метод спутниковых геодезических измерений (определений)	–	–

2. Сведения о частях границ уточняемого земельного участка с кадастровым номером 47:23:0905005:76

Обозначение части границ		Горизонтальное проложение (S), м	Описание прохождения части границ	Сведения о согласовании местоположения границ (согласовано/спорное)
от т.	до т.			
1	2	3	4	5

297	298	33.65	–	–
298	359	40.12	–	–
359	358	37.05	–	–
358	297	24.65	–	–

3. Сведения о характеристиках уточняемого земельного участка с кадастровым номером 47:23:0905005:76

№ п/п	Наименование характеристики земельного участка	Значение характеристики
1	**2**	**3**
1.	Сведения об адресе земельного участка	–
1.1	Сведения об ином месте нахождения земельного участка, не являющегося объектом адресации, в структурированном виде	–
1.2	Дополнительные сведения о месте нахождения земельного участка	–
2.	Площадь земельного участка ±величина погрешности определения (вычисления) площади (Р ± ΔР), $м^2$	1090 кв.м ± 6.67 кв.м
3.	Формула, примененная для вычисления предельной погрешности определения площади земельного участка с подставленными значениями и итоговые (вычисленные) значения(ΔР), $м^2$	$\Delta P = 2 * Mt * \sqrt{P} * \sqrt{((1 + K^2) / (2 * K))} = 2 * 0.10 * \sqrt{1090} * \sqrt{((1 + 1.23^2)/(2 * 1.23))} = 6.67$
4.	Площадь земельного участка согласно сведениям Единого государственногореестра недвижимости ($Р_{кад}$), $м^2$	1090
5.	Оценка расхождения Р и $Р_{кад}$ ($Р - Р_{кад}$), $м^2$	0 кв.м
6.	Предельные минимальный и максимальный размеры земельного участка ($Р_{мин}$ и $Р_{макс}$), $м^2$	–
7.	Вид (виды) разрешенного использования	для индивидуального жилищного строительства
7.1	Дополнительные сведения об использовании земельного участка	–
8.	Кадастровый или иной государственный учетный номер (инвентарный) здания, сооружения, объекта незавершенного строительства, расположенного на земельном участке	–
9.	Сведения о земельных участках (землях общего пользования, территории общего пользования), посредством которых обеспечивается доступ	–
10.	Иные сведения	–

4. Пояснения к сведениям об уточняемом земельном участке с кадастровым номером:

47:23:0905005:76

1.	–

Сведения об уточняемых земельных участках

1. Сведения о характерных точках границ уточняемого земельного участка с кадастровым номером47:23:0905005:77

Система координат МСК 47 зона 2 **Зона №**–

Обозначение характерных точек границ	Координаты, м				Метод определения координат	Формулы, примененные для расчета средней квадратической погрешности определения координат характерных точек границ (Mt), с подставленными в такие формулы значениями и итоговые (вычисленные) значения Mt, м	Описание закрепления точки
	содержатся в Едином государственном реестре недвижимости		определены в результате выполнения комплексных кадастровых работ				
	X	Y	X	Y			
1	2	3	4	5	6	7	8
181	373186.62	2201328.92	373186.62	2201328.92	Метод спутниковых геодезических измерений (определений)	–	–
182	373191.12	2201348.53	373191.12	2201348.53	Метод спутниковых геодезических измерений (определений)	–	–
361	373257.96	2201330.42	373257.96	2201330.42	Метод спутниковых геодезических измерений (определений)	–	–
360	373259.90	2201310.64	373259.90	2201310.64	Метод спутниковых геодезических измерений (определений)	–	–
181	373186.62	2201328.92	373186.62	2201328.92	Метод спутниковых геодезических измерений (определений)	–	–

2. Сведения о частях границ уточняемого земельного участка с кадастровым номером 47:23:0905005:77

Обозначение части границ		Горизонтальное проложение (S), м	Описание прохождения части границ	Сведения о согласовании местоположения границ (согласовано/спорное)
от т.	до т.			
1	2	3	4	5
181	182	20.12	–	–
182	361	69.25	–	–
361	360	19.87	–	–
360	181	75.53	–	–

3. Сведения о характеристиках уточняемого земельного участка с кадастровым номером 47:23:0905005:77		
№ п/п	**Наименование характеристики земельного участка**	**Значение характеристики**
1	**2**	**3**
1.	Сведения об адресе земельного участка	–
1.1	Сведения об ином месте нахождения земельного участка, не являющегося объектом адресации, в структурированном виде	–
1.2	Дополнительные сведения о месте нахождения земельного участка	–
2.	Площадь земельного участка ±величина погрешности определения (вычисления) площади (Р ± ΔР), $м^2$	1403 кв.м ± 8.29 кв.м
3.	Формула, примененная для вычисления предельной погрешности определения площади земельного участка с подставленными значениями и итоговые (вычисленные) значения(ΔР), $м^2$	$\Delta P = 2 * Mt * \sqrt{P} * \sqrt{((1 + K^2) / (2 * K))} = 2 * 0.10 * \sqrt{1403} * \sqrt{((1 + 1.93^2)/(2 * 1.93))} = 8.29$
4.	Площадь земельного участка согласно сведениям Единого государственногореестра недвижимости ($P_{кад}$), $м^2$	1403
5.	Оценка расхождения Р и $P_{кад}$ ($P - P_{кад}$), $м^2$	0 кв.м
6.	Предельные минимальный и максимальный размеры земельного участка ($P_{мин}$ и $P_{макс}$), $м^2$	–
7.	Вид (виды) разрешенного использования	для индивидуального жилищного строительства
7.1	Дополнительные сведения об использовании земельного участка	–
8.	Кадастровый или иной государственный учетный номер (инвентарный) здания, сооружения, объекта незавершенного строительства, расположенного на земельном участке	–
9.	Сведения о земельных участках (землях общего пользования, территории общего пользования), посредством которых обеспечивается доступ	–
10.	Иные сведения	–

4. Пояснения к сведениям об уточняемом земельном участке с кадастровым номером: 47:23:0905005:77	
1.	–

Сведения об уточняемых земельных участках

1. Сведения о характерных точках границ уточняемого земельного участка с кадастровым номером 47:23:0905005:82

Система координат МСК 47 зона 2 **Зона №** –

Обозначени	Координаты, м	Метод	Формулы,	Описание

е характерны х точек границ	содержатся в Едином государственном реестре недвижимости		определены в результате выполнения комплексных кадастровых работ		определения координат	примененные для расчета средней квадратической погрешности определения координат характерных точек границ (Mt), с подставленными в такие формулы значениями и итоговые (вычисленные) значения Mt, м	закрепления точки
	X	Y	X	Y			
1	2	3	4	5	6	7	8
496	373040.07	2201532.80	373040.07	2201532.80	Метод спутниковых геодезических измерений (определений)	–	–
497	373044.65	2201516.48	373044.65	2201516.48	Метод спутниковых геодезических измерений (определений)	–	–
498	373085.75	2201506.47	373085.75	2201506.47	Метод спутниковых геодезических измерений (определений)	–	–
499	373088.84	2201518.82	373088.84	2201518.82	Метод спутниковых геодезических измерений (определений)	–	–
496	373040.07	2201532.80	373040.07	2201532.80	Метод спутниковых геодезических измерений (определений)	–	–

2. Сведения о частях границ уточняемого земельного участка с кадастровым номером 47:23:0905005:82

Обозначение части границ		Горизонтальное проложение (S), м	Описание прохождения части границ	Сведения о согласовании местоположения границ (согласовано/спорное)
от т.	до т.			
1	2	3	4	5
496	497	16.95	–	–
497	498	42.30	–	–
498	499	12.73	–	–
499	496	50.73	–	–

3. Сведения о характеристиках уточняемого земельного участка с кадастровым номером 47:23:0905005:82

№ п/п	Наименование характеристики земельного участка	Значение характеристики
1	2	3
1.	Сведения об адресе земельного участка	–
1.1	Сведения об ином месте нахождения земельного участка, не являющегося объектом адресации, в структурированном виде	–
1.2	Дополнительные сведения о месте нахождения земельного участка	–
2.	Площадь земельного участка ±величина погрешности определения (вычисления) площади (Р ± ΔР), $м^2$	635 кв.м ± 5.51 кв.м
3.	Формула, примененная для вычисления предельной погрешности определения площади земельного участка с подставленными значениями и итоговые (вычисленные) значения(ΔР), $м^2$	$\Delta P = 2 * Mt * \sqrt{P} * \sqrt{((1 + K^2) / (2 * K))} = 2 * 0.10 * \sqrt{635} * \sqrt{((1 + 1.85^2)/(2 * 1.85))} = 5.51$
4.	Площадь земельного участка согласно сведениям Единого государственногореестра недвижимости ($Р_{кад}$), $м^2$	635
5.	Оценка расхождения Р и $Р_{кад}$ (Р - $Р_{кад}$), $м^2$	0 кв.м
6.	Предельные минимальный и максимальный размеры земельного участка ($Р_{мин}$ и $Р_{макс}$), $м^2$	–
7.	Вид (виды) разрешенного использования	для индивидуального жилищного строительства
7.1	Дополнительные сведения об использовании земельного участка	–
8.	Кадастровый или иной государственный учетный номер (инвентарный) здания, сооружения, объекта незавершенного строительства, расположенного на земельном участке	–
9.	Сведения о земельных участках (землях общего пользования, территории общего пользования), посредством которых обеспечивается доступ	–
10.	Иные сведения	–

4. Пояснения к сведениям об уточняемом земельном участке с кадастровым номером:
47:23:0905005:82

1.	–

Сведения об уточняемых земельных участках

1. Сведения о характерных точках границ уточняемого земельного участка с кадастровым номером 47:23:0905005:84

Система координат МСК 47 зона 2 **Зона №**–

Обозначени	Координаты, м	Метод	Формулы,	Описание

е характерных точек границ	содержатся в Едином государственном реестре недвижимости		определены в результате выполнения комплексных кадастровых работ		определения координат	примененные для расчета средней квадратической погрешности определения координат характерных точек границ (Mt), с подставленными в такие формулы значениями и итоговые (вычисленные) значения Mt, м	закрепления точки
	X	Y	X	Y			
1	2	3	4	5	6	7	8
294	373361.16	2201280.39	373361.16	2201280.39	Метод спутниковых геодезических измерений (определений)	–	–
295	373329.67	2201268.46	373329.67	2201268.46	Метод спутниковых геодезических измерений (определений)	–	–
559	373325.45	2201266.97	373325.45	2201266.97	Метод спутниковых геодезических измерений (определений)	–	–
558	373325.05	2201268.45	373325.05	2201268.45	Метод спутниковых геодезических измерений (определений)	–	–
557	373323.34	2201273.82	373323.34	2201273.82	Метод спутниковых геодезических измерений (определений)	–	–
556	373323.03	2201275.89	373323.03	2201275.89	Метод спутниковых геодезических измерений (определений)	–	–
555	373319.64	2201287.74	373319.64	2201287.74	Метод спутниковых геодезических измерений (определений)	–	–
554	373353.62	2201296.61	373353.62	2201296.61	Метод спутниковых геодезических измерений (определений)	–	–
553	373395.64	2201310.39	373395.64	2201310.39	Метод спутниковых геодезических	–	–

					измерений (определений)		
552	373402.51	2201292.14	373402.51	2201292.14	Метод спутниковых геодезических измерений (определений)	–	–
560	373364.89	2201281.79	373364.89	2201281.79	Метод спутниковых геодезических измерений (определений)	–	–
294	373361.16	2201280.39	373361.16	2201280.39	Метод спутниковых геодезических измерений (определений)	–	–

2. Сведения о частях границ уточняемого земельного участка с кадастровым номером 47:23:0905005:84

Обозначение части границ		**Горизонтальное проложение (S), м**	**Описание прохождения части границ**	**Сведения о согласовании местоположения границ (согласовано/спорное)**
от т.	**до т.**			
1	**2**	**3**	**4**	**5**
294	295	33.67	–	–
295	559	4.48	–	–
559	558	1.53	–	–
558	557	5.64	–	–
557	556	2.09	–	–
556	555	12.33	–	–
555	554	35.12	–	–
554	553	44.22	–	–
553	552	19.50	–	–
552	560	39.02	–	–
560	294	3.98	–	–

3. Сведения о характеристиках уточняемого земельного участка с кадастровым номером 47:23:0905005:84

№ п/п	**Наименование характеристики земельного участка**	**Значение характеристики**
1	**2**	**3**
1.	Сведения об адресе земельного участка	–
1.1	Сведения об ином месте нахождения земельного участка, не являющегося объектом адресации, в структурированном виде	–
1.2	Дополнительные сведения о месте нахождения земельного участка	–

2.	Площадь земельного участка ±величина погрешности определения (вычисления) площади (Р ± ΔР), $м^2$	1524 кв.м ± 8.61 кв.м
3.	Формула, примененная для вычисления предельной погрешности определения площади земельного участка с подставленными значениями и итоговые (вычисленные) значения(ΔР), $м^2$	$\Delta P = 2 * Mt * \sqrt{P} * \sqrt{((1 + K^2) / (2 * K))} = 2 * 0.10 * \sqrt{1524} * \sqrt{((1 + 1.91^2)/(2 * 1.91))} = 8.61$
4.	Площадь земельного участка согласно сведениям Единого государственногореестра недвижимости ($Р_{кад}$), $м^2$	1524
5.	Оценка расхождения Р и $Р_{кад}$ (Р - $Р_{кад}$), $м^2$	0 кв.м
6.	Предельные минимальный и максимальный размеры земельного участка ($Р_{мин}$ и $Р_{макс}$), $м^2$	–
7.	Вид (виды) разрешенного использования	для ведения личного подсобного хозяйства
7.1	Дополнительные сведения об использовании земельного участка	–
8.	Кадастровый или иной государственный учетный номер (инвентарный) здания, сооружения, объекта незавершенного строительства, расположенного на земельном участке	–
9.	Сведения о земельных участках (землях общего пользования, территории общего пользования), посредством которых обеспечивается доступ	–
10.	Иные сведения	–

4. Пояснения к сведениям об уточняемом земельном участке с кадастровым номером:

47:23:0905005:84

1.	–

Сведения об уточняемых земельных участках

1. Сведения о характерных точках границ уточняемого земельного участка с кадастровым номером47:23:0905005:95

Система координат МСК 47 зона 2 **Зона №**–

Обозначение характерных точек границ	Координаты, м				Метод определения координат	Формулы, примененные для расчета средней квадратической погрешности определения координат характерных точек границ (Mt), с подставленными в такие формулы значениями и итоговые (вычисленные) значения Mt, м	Описание закрепления точки
	содержатся в Едином государственном реестре недвижимости		определены в результате выполнения комплексных кадастровых работ				
	X	Y	X	Y			
1	2	3	4	5	6	7	8
990	373502.22	2202203.52	373502.22	2202203.52	Метод спутниковых геодезических измерений	–	–

					(определений)		
991	373499.26	2202137.38	373499.26	2202137.38	Метод спутниковых геодезических измерений (определений)	–	–
992	373521.90	2202136.37	373521.90	2202136.37	Метод спутниковых геодезических измерений (определений)	–	–
993	373524.85	2202202.51	373524.85	2202202.51	Метод спутниковых геодезических измерений (определений)	–	–
990	373502.22	2202203.52	373502.22	2202203.52	Метод спутниковых геодезических измерений (определений)	–	–

2. Сведения о частях границ уточняемого земельного участка с кадастровым номером 47:23:0905005:95

Обозначение части границ		**Горизонтальное проложение (S), м**	**Описание прохождения части границ**	**Сведения о согласовании местоположения границ (согласовано/спорное)**
от т.	**до т.**			
1	**2**	**3**	**4**	**5**
990	991	66.21	–	–
991	992	22.66	–	–
992	993	66.21	–	–
993	990	22.65	–	–

3. Сведения о характеристиках уточняемого земельного участка с кадастровым номером 47:23:0905005:95

№ п/п	**Наименование характеристики земельного участка**	**Значение характеристики**
1	**2**	**3**
1.	Сведения об адресе земельного участка	–
1.1	Сведения об ином месте нахождения земельного участка, не являющегося объектом адресации, в структурированном виде	–
1.2	Дополнительные сведения о месте нахождения земельного участка	–
2.	Площадь земельного участка ±величина погрешности определения (вычисления) площади (Р ± ΔР), $м^2$	1500 кв.м ± 9.49 кв.м
3.	Формула, примененная для вычисления предельной погрешности определения площади земельного участка с подставленными значениями и итоговые (вычисленные) значения(ΔР), $м^2$	$\Delta P = 2 * Mt * \sqrt{P} * \sqrt{((1 + K^2) / (2 * K))} = 2 * 0.10 * \sqrt{1500} * \sqrt{((1 + 2.62^2)/(2 * 2.62))} = 9.49$
4.	Площадь земельного участка согласно сведениям Единого государственногореестра недвижимости ($Р_{кад}$), $м^2$	1500

5.	Оценка расхождения Р и $Р_{кад}$ (Р - $Р_{кад}$), $м^2$	0 кв.м
6.	Предельные минимальный и максимальный размеры земельного участка ($Р_{мин}$ и $Р_{макс}$), $м^2$	–
7.	Вид (виды) разрешенного использования	для индивидуального жилищного строительства
7.1	Дополнительные сведения об использовании земельного участка	–
8.	Кадастровый или иной государственный учетный номер (инвентарный) здания, сооружения, объекта незавершенного строительства, расположенного на земельном участке	–
9.	Сведения о земельных участках (землях общего пользования, территории общего пользования), посредством которых обеспечивается доступ	–
10.	Иные сведения	–

4. Пояснения к сведениям об уточняемом земельном участке с кадастровым номером:

47:23:0905005:95

1.	–

Сведения об уточняемых земельных участках

1. Сведения о характерных точках границ уточняемого земельного участка с кадастровым номером 47:23:0905005:97

Система координат МСК 47 зона 2 **Зона №** –

Обозначение характерных точек границ	Координаты, м				Метод определения координат	Формулы, примененные для расчета средней квадратической погрешности определения координат характерных точек границ (Mt), с подставленными в такие формулы значениями и итоговые (вычисленные) значения Mt, м	Описание закрепления точки
	содержатся в Едином государственном реестре недвижимости		определены в результате выполнения комплексных кадастровых работ				
	X	Y	X	Y			
1	2	3	4	5	6	7	8
994	373330.67	2201868.53	373330.67	2201868.53	Метод спутниковых геодезических измерений (определений)	–	–
995	373327.03	2201898.89	373327.03	2201898.89	Метод спутниковых геодезических измерений (определений)	–	–
996	373299.3	2201896.68	373299.	2201896	Метод	–	–

	2		32	.68	спутниковых геодезических измерений (определений)		
997	373289.30	2201895.90	373289.30	2201895.90	Метод спутниковых геодезических измерений (определений)	–	–
998	373290.02	2201863.38	373290.02	2201863.38	Метод спутниковых геодезических измерений (определений)	–	–
999	373295.04	2201863.58	373295.04	2201863.58	Метод спутниковых геодезических измерений (определений)	–	–
994	373330.67	2201868.53	373330.67	2201868.53	Метод спутниковых геодезических измерений (определений)	–	–

2. Сведения о частях границ уточняемого земельного участка с кадастровым номером 47:23:0905005:97

Обозначение части границ		**Горизонтальное проложение (S), м**	**Описание прохождения части границ**	**Сведения о согласовании местоположения границ (согласовано/спорное)**
от т.	**до т.**			
1	**2**	**3**	**4**	**5**
994	995	30.58	–	–
995	996	27.80	–	–
996	997	10.05	–	–
997	998	32.53	–	–
998	999	5.02	–	–
999	994	35.97	–	–

3. Сведения о характеристиках уточняемого земельного участка с кадастровым номером 47:23:0905005:97

№ п/п	**Наименование характеристики земельного участка**	**Значение характеристики**
1	**2**	**3**
1.	Сведения об адресе земельного участка	–
1.1	Сведения об ином месте нахождения земельного участка, не являющегося объектом адресации, в структурированном виде	–
1.2	Дополнительные сведения о месте нахождения земельного участка	–
2.	Площадь земельного участка ±величина погрешности определения (вычисления) площади (Р ± ΔР), $м^2$	1250 кв.м ± 7.11 кв.м

3.	Формула, примененная для вычисления предельной погрешности определения площади земельного участка с подставленными значениями и итоговые (вычисленные) значения(ΔP), $м^2$	$\Delta P = 2 * Mt * \sqrt{P} * \sqrt{((1 + K^2) / (2 * K))} = 2 * 0.10 * \sqrt{1250} * \sqrt{((1 + 1.17^2)/(2 * 1.17))} = 7.11$
4.	Площадь земельного участка согласно сведениям Единого государственногореестра недвижимости ($P_{кад}$), $м^2$	1250
5.	Оценка расхождения P и $P_{кад}$ ($P - P_{кад}$), $м^2$	0 кв.м
6.	Предельные минимальный и максимальный размеры земельного участка ($P_{мин}$ и $P_{макс}$), $м^2$	–
7.	Вид (виды) разрешенного использования	для эксплуатации артезианской скважины 2748/5
7.1	Дополнительные сведения об использовании земельного участка	–
8.	Кадастровый или иной государственный учетный номер (инвентарный) здания, сооружения, объекта незавершенного строительства, расположенного на земельном участке	–
9.	Сведения о земельных участках (землях общего пользования, территории общего пользования), посредством которых обеспечивается доступ	–
10.	Иные сведения	–

4. Пояснения к сведениям об уточняемом земельном участке с кадастровым номером:

47:23:0905005:97

1.	–

Сведения об уточняемых земельных участках

1. Сведения о характерных точках границ уточняемого земельного участка с кадастровым номером47:23:0905005:117

Система координат МСК 47 зона 2 **Зона №**–

Обозначение характерных точек границ	Координаты, м				Метод определения координат	Формулы, примененные для расчета средней квадратической погрешности определения координат характерных точек границ (Mt), с подставленными в такие формулы значениями и итоговые (вычисленные) значения Mt, м	Описание закрепления точки
	содержатся в Едином государственном реестре недвижимости		определены в результате выполнения комплексных кадастровых работ				
	X	Y	X	Y			
1	2	3	4	5	6	7	8
н 1	373456.33	2202205.59	373456.33	2202205.59	Метод спутниковых геодезических измерений (определений)	–	Закрепление отсутствует

4	373445.01	2202206.10	373445.01	2202206.10	Метод спутниковых геодезических измерений (определений)	–	Закрепление отсутствует
5	373422.39	2202207.11	373422.39	2202207.11	Метод спутниковых геодезических измерений (определений)	–	Закрепление отсутствует
6	373419.40	2202140.96	373419.40	2202140.96	Метод спутниковых геодезических измерений (определений)	–	Закрепление отсутствует
7	373442.04	2202139.95	373442.04	2202139.95	Метод спутниковых геодезических измерений (определений)	–	Закрепление отсутствует
н 2	373453.37	2202139.44	373453.37	2202139.44	Метод спутниковых геодезических измерений (определений)	–	Закрепление отсутствует
н 1	373456.33	2202205.59	373456.33	2202205.59	Метод спутниковых геодезических измерений (определений)	–	Закрепление отсутствует

2. Сведения о частях границ уточняемого земельного участка с кадастровым номером 47:23:0905005:117

Обозначение части границ		**Горизонтальное проложение (S), м**	**Описание прохождения части границ**	**Сведения о согласовании местоположения границ (согласовано/спорное)**
от т.	**до т.**			
1	**2**	**3**	**4**	**5**
н 1	4	11.33	–	–
4	5	22.64	–	–
5	6	66.22	–	–
6	7	22.66	–	–
7	н 2	11.34	–	–
н 2	н 1	66.22	–	–

3. Сведения о характеристиках уточняемого земельного участка с кадастровым номером 47:23:0905005:117

№ п/п	**Наименование характеристики земельного участка**	**Значение характеристики**
1	**2**	**3**
1.	Сведения об адресе земельного участка	–

1.1	Сведения об ином месте нахождения земельного участка, не являющегося объектом адресации, в структурированном виде	–
1.2	Дополнительные сведения о месте нахождения земельного участка	–
2.	Площадь земельного участка ±величина погрешности определения (вычисления) площади (Р ± ΔР), $м^2$	2251 кв.м ± 10.34 кв.м
3.	Формула, примененная для вычисления предельной погрешности определения площади земельного участка с подставленными значениями и итоговые (вычисленные) значения(ΔР), $м^2$	$\Delta P = 2 * Mt * \sqrt{P} * \sqrt{((1 + K^2) / (2 * K))} = 2 * 0.10 * \sqrt{2251} * \sqrt{((1 + 1.83^2)/(2 * 1.83))} = 10.34$
4.	Площадь земельного участка согласно сведениям Единого государственногореестра недвижимости ($Р_{кад}$), $м^2$	2250
5.	Оценка расхождения Р и $Р_{кад}$ (Р - $Р_{кад}$), $м^2$	1 кв.м
6.	Предельные минимальный и максимальный размеры земельного участка ($Р_{мин}$ и $Р_{макс}$), $м^2$	–
7.	Вид (виды) разрешенного использования	Для индивидуального жилищного строительства
7.1	Дополнительные сведения об использовании земельного участка	–
8.	Кадастровый или иной государственный учетный номер (инвентарный) здания, сооружения, объекта незавершенного строительства, расположенного на земельном участке	–
9.	Сведения о земельных участках (землях общего пользования, территории общего пользования), посредством которых обеспечивается доступ	–
10.	Иные сведения	–

4. Пояснения к сведениям об уточняемом земельном участке с кадастровым номером:
47:23:0905005:117

1.	–

Сведения об уточняемых земельных участках

1. Сведения о характерных точках границ уточняемого земельного участка с кадастровым номером47:23:0905005:118

Система координат МСК 47 зона 2 **Зона №**–

Обозначение характерных точек границ	Координаты, м				Метод определения координат	Формулы, примененные для расчета средней квадратической погрешности определения координат характерных точек границ (Mt), с подставленными в такие формулы значениями и итоговые (вычисленные) значения Mt, м	Описание закрепления точки
	содержатся в Едином государственном реестре недвижимости		определены в результате выполнения комплексных кадастровых работ				
	X	Y	X	Y			

1	2	3	4	5	6	7	8
2	373490.27	2202204.06	373490.27	2202204.06	Метод спутниковых геодезических измерений (определений)	–	Закрепление отсутствует
3	373467.64	2202205.08	373467.64	2202205.08	Метод спутниковых геодезических измерений (определений)	–	Закрепление отсутствует
н 1	373456.33	2202205.59	373456.33	2202205.59	Метод спутниковых геодезических измерений (определений)	–	Закрепление отсутствует
н 2	373453.37	2202139.44	373453.37	2202139.44	Метод спутниковых геодезических измерений (определений)	–	Закрепление отсутствует
8	373464.68	2202138.93	373464.68	2202138.93	Метод спутниковых геодезических измерений (определений)	–	Закрепление отсутствует
1	373487.32	2202137.91	373487.32	2202137.91	Метод спутниковых геодезических измерений (определений)	–	Закрепление отсутствует
2	373490.27	2202204.06	373490.27	2202204.06	Метод спутниковых геодезических измерений (определений)	–	Закрепление отсутствует

2. Сведения о частях границ уточняемого земельного участка с кадастровым номером 47:23:0905005:118

Обозначение части границ		Горизонтальное проложение (S), м	Описание прохождения части границ	Сведения о согласовании местоположения границ (согласовано/спорное)
от т.	до т.			
1	2	3	4	5
2	3	22.65	–	–
3	н 1	11.32	–	–
н 1	н 2	66.22	–	–
н 2	8	11.32	–	–
8	1	22.66	–	–
1	2	66.22	–	–

3. Сведения о характеристиках уточняемого земельного участка с кадастровым номером 47:23:0905005:118		
№ п/п	**Наименование характеристики земельного участка**	**Значение характеристики**
1	**2**	**3**
1.	Сведения об адресе земельного участка	–
1.1	Сведения об ином месте нахождения земельного участка, не являющегося объектом адресации, в структурированном виде	–
1.2	Дополнительные сведения о месте нахождения земельного участка	–
2.	Площадь земельного участка ±величина погрешности определения (вычисления) площади (Р ± ΔР), $м^2$	2250 кв.м ± 10.34 кв.м
3.	Формула, примененная для вычисления предельной погрешности определения площади земельного участка с подставленными значениями и итоговые (вычисленные) значения(ΔР), $м^2$	$\Delta P = 2 * Mt * \sqrt{P} * \sqrt{((1 + K^2) / (2 * K))} = 2 * 0.10 * \sqrt{2250} * \sqrt{((1 + 1.83^2)/(2 * 1.83))} = 10.34$
4.	Площадь земельного участка согласно сведениям Единого государственногореестра недвижимости ($Р_{кад}$), $м^2$	2250
5.	Оценка расхождения Р и $Р_{кад}$ ($Р - Р_{кад}$), $м^2$	0 кв.м
6.	Предельные минимальный и максимальный размеры земельного участка ($Р_{мин}$ и $Р_{макс}$), $м^2$	–
7.	Вид (виды) разрешенного использования	Для индивидуального жилищного строительства
7.1	Дополнительные сведения об использовании земельного участка	–
8.	Кадастровый или иной государственный учетный номер (инвентарный) здания, сооружения, объекта незавершенного строительства, расположенного на земельном участке	–
9.	Сведения о земельных участках (землях общего пользования, территории общего пользования), посредством которых обеспечивается доступ	–
10.	Иные сведения	–

4. Пояснения к сведениям об уточняемом земельном участке с кадастровым номером: 47:23:0905005:118	
1.	–

Сведения об уточняемых земельных участках

1. Сведения о характерных точках границ уточняемого земельного участка с кадастровым номером47:23:0905006:169

Система координат МСК 47 зона 2 **Зона №**–

Обозначени	**Координаты, м**	**Метод**	**Формулы,**	**Описание**

е характерных точек границ	содержатся в Едином государственном реестре недвижимости		определены в результате выполнения комплексных кадастровых работ		определения координат	примененные для расчета средней квадратической погрешности определения координат характерных точек границ (Mt), с подставленными в такие формулы значениями и итоговые (вычисленные) значения Mt, м	закрепления точки
	X	Y	X	Y			
1	2	3	4	5	6	7	8
1000	373301.06	2201143.28	373301.06	2201143.28	Метод спутниковых геодезических измерений (определений)	–	–
1001	373323.17	2201154.09	373323.17	2201154.09	Метод спутниковых геодезических измерений (определений)	–	–
1002	373318.32	2201173.12	373318.32	2201173.12	Метод спутниковых геодезических измерений (определений)	–	–
1003	373297.53	2201166.94	373297.53	2201166.94	Метод спутниковых геодезических измерений (определений)	–	–
1004	373297.95	2201160.68	373297.95	2201160.68	Метод спутниковых геодезических измерений (определений)	–	–
1000	373301.06	2201143.28	373301.06	2201143.28	Метод спутниковых геодезических измерений (определений)	–	–

2. Сведения о частях границ уточняемого земельного участка с кадастровым номером 47:23:0905006:169

Обозначение части границ		Горизонтальное проложение (S), м	Описание прохождения части границ	Сведения о согласовании местоположения границ (согласовано/спорное)
от т.	до т.			
1	2	3	4	5
1000	1001	24.61	–	–
1001	1002	19.64	–	–
1002	1003	21.69	–	–

1003	1004	6.27	–	–
1004	1000	17.68	–	–

3. Сведения о характеристиках уточняемого земельного участка с кадастровым номером 47:23:0905006:169

№ п/п	Наименование характеристики земельного участка	Значение характеристики
1	**2**	**3**
1.	Сведения об адресе земельного участка	–
1.1	Сведения об ином месте нахождения земельного участка, не являющегося объектом адресации, в структурированном виде	–
1.2	Дополнительные сведения о месте нахождения земельного участка	–
2.	Площадь земельного участка ±величина погрешности определения (вычисления) площади (Р ± ΔР), $м^2$	500 кв.м ± 4.49 кв.м
3.	Формула, примененная для вычисления предельной погрешности определения площади земельного участка с подставленными значениями и итоговые (вычисленные) значения(ΔР), $м^2$	$\Delta P = 2 * Mt * \sqrt{P} * \sqrt{((1 + K^2) / (2 * K))} = 2 * 0.10 * \sqrt{500} * \sqrt{((1 + 1.16^2)/(2 * 1.16))} = 4.49$
4.	Площадь земельного участка согласно сведениям Единого государственногореестра недвижимости ($Р_{кад}$), $м^2$	500
5.	Оценка расхождения Р и $Р_{кад}$ (Р - $Р_{кад}$), $м^2$	0 кв.м
6.	Предельные минимальный и максимальный размеры земельного участка ($Р_{мин}$ и $Р_{макс}$), $м^2$	–
7.	Вид (виды) разрешенного использования	для строительства магазина продовольственных и хозяйственных товаров
7.1	Дополнительные сведения об использовании земельного участка	–
8.	Кадастровый или иной государственный учетный номер (инвентарный) здания, сооружения, объекта незавершенного строительства, расположенного на земельном участке	–
9.	Сведения о земельных участках (землях общего пользования, территории общего пользования), посредством которых обеспечивается доступ	–
10.	Иные сведения	–

4. Пояснения к сведениям об уточняемом земельном участке с кадастровым номером:

47:23:0905006:169

1.	–

Сведения об уточняемых земельных участках

1. Сведения о характерных точках границ уточняемого земельного участка с кадастровым номером47:23:0905005:1

Система координат МСК-47, зона 2 **Зона №**2

Обозначени	Координаты, м	Метод	Формулы,	Описание

е характерных точек границ	содержатся в Едином государственном реестре недвижимости		определены в результате выполнения комплексных кадастровых работ		определения координат	примененные для расчета средней квадратической погрешности определения координат характерных точек границ (Mt), с подставленными в такие формулы значениями и итоговые (вычисленные) значения Mt, м	закрепления точки
	X	Y	X	Y			
1	2	3	4	5	6	7	8
н5У	–	–	373303.87	2201254.30	Метод спутниковых геодезических измерений (определений)	–	–
н4У	–	–	373327.28	2201261.72	Метод спутниковых геодезических измерений (определений)	–	–
н7У	–	–	373325.45	2201266.97	Метод спутниковых геодезических измерений (определений)	–	–
н8У	–	–	373325.05	2201268.45	Метод спутниковых геодезических измерений (определений)	–	–
н9У	–	–	373323.34	2201273.82	Метод спутниковых геодезических измерений (определений)	–	–
н10У	–	–	373323.03	2201275.89	Метод спутниковых геодезических измерений (определений)	–	–
н11У	–	–	373319.64	2201287.74	Метод спутниковых геодезических измерений (определений)	–	–
н12У	–	–	373277.47	2201275.59	Метод спутниковых геодезических измерений (определений)	–	–
н6У	–	–	373286.05	2201248.66	Метод спутниковых геодезических	–	–

					измерений (определений)		
н5У	–	–	373303.87	2201254.30	Метод спутниковых геодезических измерений (определений)	–	–

2. Сведения о частях границ уточняемого земельного участка с кадастровым номером 47:23:0905005:1

Обозначение части границ		Горизонтальное проложение (S), м	Описание прохождения части границ	Сведения о согласовании местоположения границ (согласовано/спорное)
от т.	до т.			
1	2	3	4	5
н5У	н4У	24.56	–	–
н4У	н7У	5.56	–	–
н7У	н8У	1.53	–	–
н8У	н9У	5.64	–	–
н9У	н10У	2.09	–	–
н10У	н11У	12.33	–	–
н11У	н12У	43.89	–	–
н12У	н6У	28.26	–	–
н6У	н5У	18.69	–	–

3. Сведения о характеристиках уточняемого земельного участка с кадастровым номером 47:23:0905005:1

№ п/п	Наименование характеристики земельного участка	Значение характеристики
1	2	3
1.	Сведения об адресе земельного участка	–
1.1	Сведения об ином месте нахождения земельного участка, не являющегося объектом адресации, в структурированном виде	–
1.2	Дополнительные сведения о месте нахождения земельного участка	–
2.	Площадь земельного участка ±величина погрешности определения (вычисления) площади (Р ± ΔР), $м^2$	1202 кв.м ± 7.03 кв.м
3.	Формула, примененная для вычисления предельной погрешности определения площади земельного участка с подставленными значениями и итоговые (вычисленные) значения(ΔР), $м^2$	$\Delta P = 2 * Mt * \sqrt{P} * \sqrt{((1 + K^2) / (2 * K))} = 2 * 0.10 * \sqrt{1202} * \sqrt{((1 + 1.27^2)/(2 * 1.27))} = 7.03$
4.	Площадь земельного участка согласно сведениям Единого государственногореестра недвижимости ($Р_{кад}$), $м^2$	1148
5.	Оценка расхождения Р и $Р_{кад}$ (Р - $Р_{кад}$), $м^2$	54 кв.м
6.	Предельные минимальный и максимальный размеры земельного участка ($Р_{мин}$ и $Р_{макс}$), $м^2$	–

7.	Вид (виды) разрешенного использования	для ведения личного подсобного хозяйства
7.1	Дополнительные сведения об использовании земельного участка	–
8.	Кадастровый или иной государственный учетный номер (инвентарный) здания, сооружения, объекта незавершенного строительства, расположенного на земельном участке	–
9.	Сведения о земельных участках (землях общего пользования, территории общего пользования), посредством которых обеспечивается доступ	–
10.	Иные сведения	–

4. Пояснения к сведениям об уточняемом земельном участке с кадастровым номером:
47:23:0905005:1

1.	–

Сведения об уточняемых земельных участках

1. Сведения о характерных точках границ уточняемого земельного участка с кадастровым номером 47:23:0905005:10

Система координат МСК-47, зона 2 **Зона №**2

Обозначение характерных точек границ	Координаты, м				Метод определения координат	Формулы, примененные для расчета средней квадратической погрешности определения координат характерных точек границ (Mt), с подставленными в такие формулы значениями и итоговые (вычисленные) значения Mt, м	Описание закрепления точки
	содержатся в Едином государственном реестре недвижимости		определены в результате выполнения комплексных кадастровых работ				
	X	Y	X	Y			
1	2	3	4	5	6	7	8
н294У	–	–	373294.49	2201239.81	Метод спутниковых геодезических измерений (определений)	–	–
н295У	–	–	373296.24	2201234.27	Метод спутниковых геодезических измерений (определений)	–	–
н296У	–	–	373299.17	2201235.04	Метод спутниковых геодезических измерений (определений)	–	–
н297У	–	–	373299.	2201233	Метод спутниковых	–	–

			59	.42	геодезических измерений (определений)		
н298У	–	–	373302.58	2201234.41	Метод спутниковых геодезических измерений (определений)	–	–
н299У	–	–	373302.04	2201236.05	Метод спутниковых геодезических измерений (определений)	–	–
н300У	–	–	373305.67	2201237.08	Метод спутниковых геодезических измерений (определений)	–	–
н301У	–	–	373304.13	2201242.54	Метод спутниковых геодезических измерений (определений)	–	–
н294У	–	–	373294.49	2201239.81	Метод спутниковых геодезических измерений (определений)	–	–

2. Сведения о частях границ уточняемого земельного участка с кадастровым номером 47:23:0905005:10

Обозначение части границ		**Горизонтальное проложение (S), м**	**Описание прохождения части границ**	**Сведения о согласовании местоположения границ (согласовано/спорное)**
от т.	**до т.**			
1	**2**	**3**	**4**	**5**
–	–	–	–	–

3. Сведения о характеристиках уточняемого земельного участка с кадастровым номером 47:23:0905005:10

№ п/п	**Наименование характеристики земельного участка**	**Значение характеристики**
1	**2**	**3**
1.	Сведения об адресе земельного участка	–
1.1	Сведения об ином месте нахождения земельного участка, не являющегося объектом адресации, в структурированном виде	–
1.2	Дополнительные сведения о месте нахождения земельного участка	–
2.	Площадь земельного участка ±величина погрешности определения (вычисления) площади (Р ± ΔР), $м^2$	62 кв.м ± 1.60 кв.м
3.	Формула, примененная для вычисления предельной погрешности определения площади земельного участка с подставленными значениями и итоговые (вычисленные) значения(ΔР), $м^2$	$\Delta P = 2 * Mt * \sqrt{P} * \sqrt{((1 + K^2) / (2 * K))} = 2 * 0.10 * \sqrt{62} * \sqrt{((1 + 1.23^2)/(2 * 1.23))} = 1.60$

4.	Площадь земельного участка согласно сведениям Единого государственногореестра недвижимости ($Р_{кад}$), $м^2$	1050
5.	Оценка расхождения Р и $Р_{кад}$ (Р - $Р_{кад}$), $м^2$	988 кв.м
6.	Предельные минимальный и максимальный размеры земельного участка ($Р_{мин}$ и $Р_{макс}$), $м^2$	–
7.	Вид (виды) разрешенного использования	для ведения личного подсобного хозяйства
7.1	Дополнительные сведения об использовании земельного участка	–
8.	Кадастровый или иной государственный учетный номер (инвентарный) здания, сооружения, объекта незавершенного строительства, расположенного на земельном участке	–
9.	Сведения о земельных участках (землях общего пользования, территории общего пользования), посредством которых обеспечивается доступ	–
10.	Иные сведения	–

4. Пояснения к сведениям об уточняемом земельном участке с кадастровым номером:

47:23:0905005:10

1.	–

Сведения об уточняемых земельных участках

1. Сведения о характерных точках границ уточняемого земельного участка с кадастровым номером 47:23:0905005:4

Система координат МСК-47, зона 2 **Зона №**2

Обозначение характерных точек границ	Координаты, м				Метод определения координат	Формулы, примененные для расчета средней квадратической погрешности определения координат характерных точек границ (Mt), с подставленными в такие формулы значениями и итоговые (вычисленные) значения Mt, м	Описание закрепления точки
	содержатся в Едином государственном реестре недвижимости		определены в результате выполнения комплексных кадастровых работ				
	X	Y	X	Y			
1	2	3	4	5	6	7	8
н85У	–	–	373373.15	2201152.65	Метод спутниковых геодезических измерений (определений)	–	–
н86У	–	–	373353.20	2201132.30	Метод спутниковых геодезических измерений (определений)	–	–

н87У	–	–	373380.13	2201122.37	Метод спутниковых геодезических измерений (определений)	–	–
н88У	–	–	373383.27	2201130.58	Метод спутниковых геодезических измерений (определений)	–	–
н89У	–	–	373390.29	2201127.05	Метод спутниковых геодезических измерений (определений)	–	–
н90У	–	–	373393.40	2201134.31	Метод спутниковых геодезических измерений (определений)	–	–
н91У	–	–	373403.40	2201129.31	Метод спутниковых геодезических измерений (определений)	–	–
н92У	–	–	373404.53	2201128.76	Метод спутниковых геодезических измерений (определений)	–	–
н93У	–	–	373405.62	2201130.99	Метод спутниковых геодезических измерений (определений)	–	–
н94У	–	–	373402.79	2201134.05	Метод спутниковых геодезических измерений (определений)	–	–
н95У	–	–	373397.50	2201138.43	Метод спутниковых геодезических измерений (определений)	–	–
н96У	–	–	373395.68	2201139.63	Метод спутниковых геодезических измерений (определений)	–	–
н97У	–	–	373390.59	2201142.98	Метод спутниковых геодезических измерений (определений)	–	–

н98У	–	–	373379.31	2201149.42	Метод спутниковых геодезических измерений (определений)	–	–
н85У	–	–	373373.15	2201152.65	Метод спутниковых геодезических измерений (определений)	–	–

2. Сведения о частях границ уточняемого земельного участка с кадастровым номером 47:23:0905005:4

Обозначение части границ		**Горизонтальное проложение (S), м**	**Описание прохождения части границ**	**Сведения о согласовании местоположения границ (согласовано/спорное)**
от т.	**до т.**			
1	**2**	**3**	**4**	**5**
н85У	н86У	28.50	–	–
н86У	н87У	28.70	–	–
н87У	н88У	8.79	–	–
н88У	н89У	7.86	–	–
н89У	н90У	7.90	–	–
н90У	н91У	11.18	–	–
н91У	н92У	1.26	–	–
н92У	н93У	2.48	–	–
н93У	н94У	4.17	–	–
н94У	н95У	6.87	–	–
н95У	н96У	2.18	–	–
н96У	н97У	6.09	–	–
н97У	н98У	12.99	–	–
н98У	н85У	6.96	–	–

3. Сведения о характеристиках уточняемого земельного участка с кадастровым номером 47:23:0905005:4

№ п/п	**Наименование характеристики земельного участка**	**Значение характеристики**
1	**2**	**3**
1.	Сведения об адресе земельного участка	–
1.1	Сведения об ином месте нахождения земельного участка, не являющегося объектом адресации, в структурированном виде	–
1.2	Дополнительные сведения о месте нахождения земельного участка	–
2.	Площадь земельного участка ±величина погрешности определения	747 кв.м ± 5.87 кв.м

	(вычисления) площади (Р ± ΔР), $м^2$	
3.	Формула, примененная для вычисления предельной погрешности определения площади земельного участка с подставленными значениями и итоговые (вычисленные) значения(ΔР), $м^2$	$\Delta P = 2 * Mt * \sqrt{P} * \sqrt{((1 + K^2) / (2 * K))} = 2 * 0.10 * \sqrt{747} * \sqrt{((1 + 1.73^2)/(2 * 1.73))} = 5.87$
4.	Площадь земельного участка согласно сведениям Единого государственногореестра недвижимости ($Р_{кад}$), $м^2$	865
5.	Оценка расхождения Р и $Р_{кад}$ (Р - $Р_{кад}$), $м^2$	118 кв.м
6.	Предельные минимальный и максимальный размеры земельного участка ($Р_{мин}$ и $Р_{макс}$), $м^2$	–
7.	Вид (виды) разрешенного использования	для ведения личного подсобного хозяйства
7.1	Дополнительные сведения об использовании земельного участка	–
8.	Кадастровый или иной государственный учетный номер (инвентарный) здания, сооружения, объекта незавершенного строительства, расположенного на земельном участке	–
9.	Сведения о земельных участках (землях общего пользования, территории общего пользования), посредством которых обеспечивается доступ	–
10.	Иные сведения	–

4. Пояснения к сведениям об уточняемом земельном участке с кадастровым номером:

47:23:0905005:4

1.	–

Сведения об уточняемых земельных участках

1. Сведения о характерных точках границ уточняемого земельного участка с кадастровым номером47:23:0905005:45

Система координат МСК-47, зона 2 **Зона №**2

Обозначение характерных точек границ	Координаты, м				Метод определения координат	Формулы, примененные для расчета средней квадратической погрешности определения координат характерных точек границ (Mt), с подставленными в такие формулы значениями и итоговые (вычисленные) значения Mt, м	Описание закрепления точки
	содержатся в Едином государственном реестре недвижимости		определены в результате выполнения комплексных кадастровых работ				
	X	Y	X	Y			
1	2	3	4	5	6	7	8
н13У	–	–	373286.83	2201200.93	Метод спутниковых геодезических измерений (определений)	–	–

н14У	–	–	373284.44	2201220.46	Метод спутниковых геодезических измерений (определений)	–	–
н15У	–	–	373280.79	2201224.04	Метод спутниковых геодезических измерений (определений)	–	–
н16У	–	–	373223.24	2201240.29	Метод спутниковых геодезических измерений (определений)	–	–
н17У	–	–	373220.15	2201227.74	Метод спутниковых геодезических измерений (определений)	–	–
н18У	–	–	373217.46	2201216.80	Метод спутниковых геодезических измерений (определений)	–	–
н13У	–	–	373286.83	2201200.93	Метод спутниковых геодезических измерений (определений)	–	–

2. Сведения о частях границ уточняемого земельного участка с кадастровым номером 47:23:0905005:45

Обозначение части границ		**Горизонтальное проложение (S), м**	**Описание прохождения части границ**	**Сведения о согласовании местоположения границ (согласовано/спорное)**
от т.	**до т.**			
1	**2**	**3**	**4**	**5**
н13У	н14У	19.68	–	–
н14У	н15У	5.11	–	–
н15У	н16У	59.80	–	–
н16У	н17У	12.92	–	–
н17У	н18У	11.27	–	–
н18У	н13У	71.16	–	–

3. Сведения о характеристиках уточняемого земельного участка с кадастровым номером 47:23:0905005:45

№ п/п	**Наименование характеристики земельного участка**	**Значение характеристики**
1	**2**	**3**
1.	Сведения об адресе земельного участка	–

1.1	Сведения об ином месте нахождения земельного участка, не являющегося объектом адресации, в структурированном виде	–
1.2	Дополнительные сведения о месте нахождения земельного участка	–
2.	Площадь земельного участка ±величина погрешности определения (вычисления) площади (Р ± ΔР), $м^2$	1508 кв.м ± 8.38 кв.м
3.	Формула, примененная для вычисления предельной погрешности определения площади земельного участка с подставленными значениями и итоговые (вычисленные) значения(ΔР), $м^2$	$\Delta P = 2 * Mt * \sqrt{P} * \sqrt{((1 + K^2) / (2 * K))} = 2 * 0.10 * \sqrt{1508} * \sqrt{((1 + 1.76^2)/(2 * 1.76))} = 8.38$
4.	Площадь земельного участка согласно сведениям Единого государственногореестра недвижимости ($Р_{кад}$), $м^2$	1500
5.	Оценка расхождения Р и $Р_{кад}$ (Р - $Р_{кад}$), $м^2$	8 кв.м
6.	Предельные минимальный и максимальный размеры земельного участка ($Р_{мин}$ и $Р_{макс}$), $м^2$	–
7.	Вид (виды) разрешенного использования	для ведения личного подсобного хозяйства
7.1	Дополнительные сведения об использовании земельного участка	–
8.	Кадастровый или иной государственный учетный номер (инвентарный) здания, сооружения, объекта незавершенного строительства, расположенного на земельном участке	–
9.	Сведения о земельных участках (землях общего пользования, территории общего пользования), посредством которых обеспечивается доступ	–
10.	Иные сведения	–

4. Пояснения к сведениям об уточняемом земельном участке с кадастровым номером:

47:23:0905005:45

1.	–

Сведения об уточняемых земельных участках

1. Сведения о характерных точках границ уточняемого земельного участка с кадастровым номером47:23:0905005:48

Система координат МСК-47, зона 2 **Зона №**2

Обозначение характерных точек границ	Координаты, м				Метод определения координат	Формулы, примененные для расчета средней квадратической погрешности определения координат характерных точек границ (Mt), с подставленными в такие формулы значениями и итоговые (вычисленные) значения Mt, м	Описание закрепления точки
	содержатся в Едином государственном реестре недвижимости		определены в результате выполнения комплексных кадастровых работ				
	X	Y	X	Y			

1	2	3	4	5	6	7	8
н48У	–	–	373099.82	2201320.70	Метод спутниковых геодезических измерений (определений)	–	–
н49У	–	–	373108.86	2201288.43	Метод спутниковых геодезических измерений (определений)	–	–
н50У	–	–	373115.04	2201287.06	Метод спутниковых геодезических измерений (определений)	–	–
н51У	–	–	373129.03	2201282.76	Метод спутниковых геодезических измерений (определений)	–	–
н23У	–	–	373200.16	2201261.41	Метод спутниковых геодезических измерений (определений)	–	–
н22У	–	–	373203.75	2201273.56	Метод спутниковых геодезических измерений (определений)	–	–
н52У	–	–	373204.14	2201275.14	Метод спутниковых геодезических измерений (определений)	–	–
н53У	–	–	373167.83	2201285.89	Метод спутниковых геодезических измерений (определений)	–	–
н54У	–	–	373170.37	2201300.79	Метод спутниковых геодезических измерений (определений)	–	–
н55У	–	–	373145.62	2201307.45	Метод спутниковых геодезических измерений (определений)	–	–
н56У	–	–	373122.41	2201314.32	Метод спутниковых геодезических измерений	–	–

					(определений)		
н48У	–	–	373099.82	2201320.70	Метод спутниковых геодезических измерений (определений)	–	–

2. Сведения о частях границ уточняемого земельного участка с кадастровым номером 47:23:0905005:48

Обозначение части границ		Горизонтальное проложение (S), м	Описание прохождения части границ	Сведения о согласовании местоположения границ (согласовано/спорное)
от т.	до т.			
1	2	3	4	5
н48У	н49У	33.51	–	–
н49У	н50У	6.33	–	–
н50У	н51У	14.64	–	–
н51У	н23У	74.27	–	–
н23У	н22У	12.67	–	–
н22У	н52У	1.63	–	–
н52У	н53У	37.87	–	–
н53У	н54У	15.11	–	–
н54У	н55У	25.63	–	–
н55У	н56У	24.21	–	–
н56У	н48У	23.47	–	–

3. Сведения о характеристиках уточняемого земельного участка с кадастровым номером 47:23:0905005:48

№ п/п	Наименование характеристики земельного участка	Значение характеристики
1	2	3
1.	Сведения об адресе земельного участка	–
1.1	Сведения об ином месте нахождения земельного участка, не являющегося объектом адресации, в структурированном виде	–
1.2	Дополнительные сведения о месте нахождения земельного участка	–
2.	Площадь земельного участка ±величина погрешности определения (вычисления) площади ($P \pm \Delta P$), м^2	2417 кв.м ± 10.61 кв.м
3.	Формула, примененная для вычисления предельной погрешности определения площади земельного участка с подставленными значениями и итоговые (вычисленные) значения(ΔP), м^2	$\Delta P = 2 * Mt * \sqrt{P} * \sqrt{((1 + K^2) / (2 * K))} = 2 * 0.10 * \sqrt{2417} * \sqrt{((1 + 1.76^2)/(2 * 1.76))} = 10.61$
4.	Площадь земельного участка согласно сведениям Единого государственногореестра недвижимости ($P_{кад}$), м^2	2406
5.	Оценка расхождения P и $P_{кад}$ ($P - P_{кад}$), м^2	11 кв.м

6.	Предельные минимальный и максимальный размеры земельного участка ($P_{мин}$ и $P_{макс}$), $м^2$	–
7.	Вид (виды) разрешенного использования	для ведения личного подсобного хозяйства
7.1	Дополнительные сведения об использовании земельного участка	–
8.	Кадастровый или иной государственный учетный номер (инвентарный) здания, сооружения, объекта незавершенного строительства, расположенного на земельном участке	–
9.	Сведения о земельных участках (землях общего пользования, территории общего пользования), посредством которых обеспечивается доступ	–
10.	Иные сведения	–

4. Пояснения к сведениям об уточняемом земельном участке с кадастровым номером:
47:23:0905005:48

1.	–

Сведения об уточняемых земельных участках

1. Сведения о характерных точках границ уточняемого земельного участка с кадастровым номером47:23:0905005:50

Система координат МСК-47, зона 2 **Зона №**2

Обозначение характерных точек границ	Координаты, м				Метод определения координат	Формулы, примененные для расчета средней квадратической погрешности определения координат характерных точек границ (Mt), с подставленными в такие формулы значениями и итоговые (вычисленные) значения Mt, м	Описание закрепления точки
	содержатся в Едином государственном реестре недвижимости		определены в результате выполнения комплексных кадастровых работ				
	X	Y	X	Y			
1	2	3	4	5	6	7	8
н37У	–	–	373135.08	2201209.22	Метод спутниковых геодезических измерений (определений)	–	–
н38У	–	–	373150.70	2201207.22	Метод спутниковых геодезических измерений (определений)	–	–
н39У	–	–	373210.17	2201190.56	Метод спутниковых геодезических измерений	–	–

					(определений)		
н40У	–	–	373214.53	2201208.52	Метод спутниковых геодезических измерений (определений)	–	–
н41У	–	–	373216.79	2201216.43	Метод спутниковых геодезических измерений (определений)	–	–
н18У	–	–	373217.46	2201216.80	Метод спутниковых геодезических измерений (определений)	–	–
н17У	–	–	373220.15	2201227.74	Метод спутниковых геодезических измерений (определений)	–	–
н42У	–	–	373199.05	2201234.28	Метод спутниковых геодезических измерений (определений)	–	–
н43У	–	–	373196.96	2201227.65	Метод спутниковых геодезических измерений (определений)	–	–
н44У	–	–	373188.32	2201229.73	Метод спутниковых геодезических измерений (определений)	–	–
н45У	–	–	373159.55	2201237.20	Метод спутниковых геодезических измерений (определений)	–	–
н46У	–	–	373121.66	2201245.79	Метод спутниковых геодезических измерений (определений)	–	–
н47У	–	–	373126.16	2201229.45	Метод спутниковых геодезических измерений (определений)	–	–
н37У	–	–	373135.08	2201209.22	Метод спутниковых геодезических измерений (определений)	–	–

2. Сведения о частях границ уточняемого земельного участка с кадастровым номером 47:23:0905005:50				
Обозначение части границ		Горизонтальное проложение (S), м	Описание прохождения части границ	Сведения о согласовании местоположения границ (согласовано/спорное)
от т.	до т.			
1	2	3	4	5
н37У	н38У	15.75	–	–
н38У	н39У	61.76	–	–
н39У	н40У	18.48	–	–
н40У	н41У	8.23	–	–
н41У	н18У	0.77	–	–
н18У	н17У	11.27	–	–
н17У	н42У	22.09	–	–
н42У	н43У	6.95	–	–
н43У	н44У	8.89	–	–
н44У	н45У	29.72	–	–
н45У	н46У	38.85	–	–
н46У	н47У	16.95	–	–
н47У	н37У	22.11	–	–

3. Сведения о характеристиках уточняемого земельного участка с кадастровым номером 47:23:0905005:50		
№ п/п	Наименование характеристики земельного участка	Значение характеристики
1	2	3
1.	Сведения об адресе земельного участка	–
1.1	Сведения об ином месте нахождения земельного участка, не являющегося объектом адресации, в структурированном виде	–
1.2	Дополнительные сведения о месте нахождения земельного участка	–
2.	Площадь земельного участка ±величина погрешности определения (вычисления) площади (Р ± ΔР), $м^2$	3001 кв.м ± 11.85 кв.м
3.	Формула, примененная для вычисления предельной погрешности определения площади земельного участка с подставленными значениями и итоговые (вычисленные) значения(ΔР), $м^2$	$\Delta P = 2 * Mt * \sqrt{P} * \sqrt{((1 + K^2) / (2 * K))} = 2 * 0.10 * \sqrt{3001} * \sqrt{((1 + 1.78^2)/(2 * 1.78))} = 11.85$
4.	Площадь земельного участка согласно сведениям Единого государственногореестра недвижимости ($Р_{кад}$), $м^2$	3097
5.	Оценка расхождения Р и $Р_{кад}$ (Р - $Р_{кад}$), $м^2$	96 кв.м
6.	Предельные минимальный и максимальный размеры земельного участка ($Р_{мин}$ и $Р_{макс}$), $м^2$	–

7.	Вид (виды) разрешенного использования	для ведения личного подсобного хозяйства
7.1	Дополнительные сведения об использовании земельного участка	–
8.	Кадастровый или иной государственный учетный номер (инвентарный) здания, сооружения, объекта незавершенного строительства, расположенного на земельном участке	–
9.	Сведения о земельных участках (землях общего пользования, территории общего пользования), посредством которых обеспечивается доступ	–
10.	Иные сведения	–

4. Пояснения к сведениям об уточняемом земельном участке с кадастровым номером:
47:23:0905005:50

1.	–

Сведения об уточняемых земельных участках

1. Сведения о характерных точках границ уточняемого земельного участка с кадастровым номером 47:23:0905005:51

Система координат МСК-47, зона 2 **Зона №**2

Обозначение характерных точек границ	Координаты, м				Метод определения координат	Формулы, примененные для расчета средней квадратической погрешности определения координат характерных точек границ (Mt), с подставленными в такие формулы значениями и итоговые (вычисленные) значения Mt, м	Описание закрепления точки
	содержатся в Едином государственном реестре недвижимости		определены в результате выполнения комплексных кадастровых работ				
	X	Y	X	Y			
1	2	3	4	5	6	7	8
н26У	–	–	373137.90	2201204.67	Метод спутниковых геодезических измерений (определений)	–	–
н27У	–	–	373148.00	2201188.37	Метод спутниковых геодезических измерений (определений)	–	–
н28У	–	–	373150.82	2201184.41	Метод спутниковых геодезических измерений (определений)	–	–
н29У	–	–	373160.	2201173	Метод спутниковых	–	–

			44	.76	геодезических измерений (определений)		
н30У	–	–	373165.41	2201170.32	Метод спутниковых геодезических измерений (определений)	–	–
н31У	–	–	373179.04	2201164.37	Метод спутниковых геодезических измерений (определений)	–	–
н32У	–	–	373205.23	2201156.18	Метод спутниковых геодезических измерений (определений)	–	–
н33У	–	–	373210.40	2201177.33	Метод спутниковых геодезических измерений (определений)	–	–
н34У	–	–	373207.16	2201178.04	Метод спутниковых геодезических измерений (определений)	–	–
н35У	–	–	373208.90	2201185.34	Метод спутниковых геодезических измерений (определений)	–	–
н36У	–	–	373165.40	2201199.35	Метод спутниковых геодезических измерений (определений)	–	–
н26У	–	–	373137.90	2201204.67	Метод спутниковых геодезических измерений (определений)	–	–

2. Сведения о частях границ уточняемого земельного участка с кадастровым номером 47:23:0905005:51

Обозначение части границ		**Горизонтальное проложение (S), м**	**Описание прохождения части границ**	**Сведения о согласовании местоположения границ (согласовано/спорное)**
от т.	**до т.**			
1	**2**	**3**	**4**	**5**
н26У	н27У	19.18	–	–
н27У	н28У	4.86	–	–
н28У	н29У	14.35	–	–

н29У	н30У	6.04	–	–
н30У	н31У	14.87	–	–
н31У	н32У	27.44	–	–
н32У	н33У	21.77	–	–
н33У	н34У	3.32	–	–
н34У	н35У	7.50	–	–
н35У	н36У	45.70	–	–
н36У	н26У	28.01	–	–

3. Сведения о характеристиках уточняемого земельного участка с кадастровым номером 47:23:0905005:51

№ п/п	Наименование характеристики земельного участка	Значение характеристики
1	**2**	**3**
1.	Сведения об адресе земельного участка	–
1.1	Сведения об ином месте нахождения земельного участка, не являющегося объектом адресации, в структурированном виде	–
1.2	Дополнительные сведения о месте нахождения земельного участка	–
2.	Площадь земельного участка ±величина погрешности определения (вычисления) площади (Р ± ΔР), $м^2$	1753 кв.м ± 8.72 кв.м
3.	Формула, примененная для вычисления предельной погрешности определения площади земельного участка с подставленными значениями и итоговые (вычисленные) значения(ΔР), $м^2$	$\Delta P = 2 * Mt * \sqrt{P} * \sqrt{((1 + K^2) / (2 * K))} = 2 * 0.10 * \sqrt{1753} * \sqrt{((1 + 1.50^2)/(2 * 1.50))} = 8.72$
4.	Площадь земельного участка согласно сведениям Единого государственногореестра недвижимости ($Р_{кад}$), $м^2$	1753
5.	Оценка расхождения Р и $Р_{кад}$ ($Р - Р_{кад}$), $м^2$	0 кв.м
6.	Предельные минимальный и максимальный размеры земельного участка ($Р_{мин}$ и $Р_{макс}$), $м^2$	–
7.	Вид (виды) разрешенного использования	для ведения личного подсобного хозяйства
7.1	Дополнительные сведения об использовании земельного участка	–
8.	Кадастровый или иной государственный учетный номер (инвентарный) здания, сооружения, объекта незавершенного строительства, расположенного на земельном участке	–
9.	Сведения о земельных участках (землях общего пользования, территории общего пользования), посредством которых обеспечивается доступ	–
10.	Иные сведения	–

4. Пояснения к сведениям об уточняемом земельном участке с кадастровым номером:

47:23:0905005:51

1.	–

Сведения об уточняемых земельных участках

1. Сведения о характерных точках границ уточняемого земельного участка с кадастровым номером 47:23:0905005:52

Система координат МСК-47, зона 2 **Зона №**2

Обозначение характерных точек границ	Координаты, м				Метод определения координат	Формулы, примененные для расчета средней квадратической погрешности определения координат характерных точек границ (Mt), с подставленными в такие формулы значениями и итоговые (вычисленные) значения Mt, м	Описание закрепления точки
	содержатся в Едином государственном реестре недвижимости		определены в результате выполнения комплексных кадастровых работ				
	X	Y	X	Y			
1	2	3	4	5	6	7	8
н57У	–	–	373220.73	2201175.09	Метод спутниковых геодезических измерений (определений)	–	–
н58У	–	–	373214.52	2201153.28	Метод спутниковых геодезических измерений (определений)	–	–
н59У	–	–	373266.10	2201137.16	Метод спутниковых геодезических измерений (определений)	–	–
н60У	–	–	373267.49	2201141.32	Метод спутниковых геодезических измерений (определений)	–	–
н61У	–	–	373273.19	2201159.72	Метод спутниковых геодезических измерений (определений)	–	–
н62У	–	–	373270.48	2201160.01	Метод спутниковых геодезических измерений (определений)	–	–
н63У	–	–	373259.79	2201166.59	Метод спутниковых геодезических измерений	–	–

					(определений)		
н57У	–	–	373220.73	2201175.09	Метод спутниковых геодезических измерений (определений)	–	–

2. Сведения о частях границ уточняемого земельного участка с кадастровым номером 47:23:0905005:52

Обозначение части границ		Горизонтальное проложение (S), м	Описание прохождения части границ	Сведения о согласовании местоположения границ (согласовано/спорное)
от т.	до т.			
1	2	3	4	5
н57У	н58У	22.68	–	–
н58У	н59У	54.04	–	–
н59У	н60У	4.39	–	–
н60У	н61У	19.26	–	–
н61У	н62У	2.73	–	–
н62У	н63У	12.55	–	–
н63У	н57У	39.97	–	–

3. Сведения о характеристиках уточняемого земельного участка с кадастровым номером 47:23:0905005:52

№ п/п	Наименование характеристики земельного участка	Значение характеристики
1	2	3
1.	Сведения об адресе земельного участка	–
1.1	Сведения об ином месте нахождения земельного участка, не являющегося объектом адресации, в структурированном виде	–
1.2	Дополнительные сведения о месте нахождения земельного участка	–
2.	Площадь земельного участка ±величина погрешности определения (вычисления) площади (Р ± ΔР), $м^2$	1330 кв.м ± 7.64 кв.м
3.	Формула, примененная для вычисления предельной погрешности определения площади земельного участка с подставленными значениями и итоговые (вычисленные) значения(ΔР), $м^2$	$\Delta P = 2 * Mt * \sqrt{P} * \sqrt{((1 + K^2) / (2 * K))} = 2 * 0.10 * \sqrt{1330} * \sqrt{((1 + 1.55^2)/(2 * 1.55))} = 7.64$
4.	Площадь земельного участка согласно сведениям Единого государственногореестра недвижимости ($Р_{кад}$), $м^2$	1329
5.	Оценка расхождения Р и $Р_{кад}$ ($Р - Р_{кад}$), $м^2$	1 кв.м
6.	Предельные минимальный и максимальный размеры земельного участка ($Р_{мин}$ и $Р_{макс}$), $м^2$	–
7.	Вид (виды) разрешенного использования	для ведения личного подсобного хозяйства
7.1	Дополнительные сведения об использовании земельного участка	–

8.	Кадастровый или иной государственный учетный номер (инвентарный) здания, сооружения, объекта незавершенного строительства, расположенного на земельном участке	–
9.	Сведения о земельных участках (землях общего пользования, территории общего пользования), посредством которых обеспечивается доступ	–
10.	Иные сведения	–

4. Пояснения к сведениям об уточняемом земельном участке с кадастровым номером:

47:23:0905005:52

1.	–

Сведения об уточняемых земельных участках

1. Сведения о характерных точках границ уточняемого земельного участка с кадастровым номером47:23:0905006:125

Система координат МСК-47, зона 2 **Зона №**2

Обозначение характерных точек границ	Координаты, м				Метод определения координат	Формулы, примененные для расчета средней квадратической погрешности определения координат характерных точек границ (Mt), с подставленными в такие формулы значениями и итоговые (вычисленные) значения Mt, м	Описание закрепления точки
	содержатся в Едином государственном реестре недвижимости		определены в результате выполнения комплексных кадастровых работ				
	X	Y	X	Y			
1	2	3	4	5	6	7	8
н64У	–	–	373099.96	2202157.24	Метод спутниковых геодезических измерений (определений)	–	–
н65У	–	–	373103.40	2202222.20	Метод спутниковых геодезических измерений (определений)	–	–
н66У	–	–	373103.35	2202222.20	Метод спутниковых геодезических измерений (определений)	–	–
н67У	–	–	373083.41	2202220.43	Метод спутниковых геодезических измерений (определений)	–	–

н68У	–	–	373073.45	2202217.43	Метод спутниковых геодезических измерений (определений)	–	–
н69У	–	–	373067.79	2202211.48	Метод спутниковых геодезических измерений (определений)	–	–
н70У	–	–	373062.42	2202182.51	Метод спутниковых геодезических измерений (определений)	–	–
н71У	–	–	373061.89	2202159.14	Метод спутниковых геодезических измерений (определений)	–	–
н64У	–	–	373099.96	2202157.24	Метод спутниковых геодезических измерений (определений)	–	–

2. Сведения о частях границ уточняемого земельного участка с кадастровым номером 47:23:0905006:125

Обозначение части границ		**Горизонтальное проложение (S), м**	**Описание прохождения части границ**	**Сведения о согласовании местоположения границ (согласовано/спорное)**
от т.	**до т.**			
1	**2**	**3**	**4**	**5**
н64У	н65У	65.05	–	–
н65У	н66У	0.05	–	–
н66У	н67У	20.02	–	–
н67У	н68У	10.40	–	–
н68У	н69У	8.21	–	–
н69У	н70У	29.46	–	–
н70У	н71У	23.38	–	–
н71У	н64У	38.12	–	–

3. Сведения о характеристиках уточняемого земельного участка с кадастровым номером 47:23:0905006:125

№ п/п	**Наименование характеристики земельного участка**	**Значение характеристики**
1	**2**	**3**
1.	Сведения об адресе земельного участка	–
1.1	Сведения об ином месте нахождения земельного участка, не	–

	являющегося объектом адресации, в структурированном виде	
1.2	Дополнительные сведения о месте нахождения земельного участка	–
2.	Площадь земельного участка ±величина погрешности определения (вычисления) площади (Р ± ΔР), $м^2$	2292 кв.м ± 10.04 кв.м
3.	Формула, примененная для вычисления предельной погрешности определения площади земельного участка с подставленными значениями и итоговые (вычисленные) значения(ΔР), $м^2$	$\Delta P = 2 * Mt * \sqrt{P} * \sqrt{((1 + K^2) / (2 * K))} = 2 * 0.10 * \sqrt{2292} * \sqrt{((1 + 1.56^2)/(2 * 1.56))} = 10.04$
4.	Площадь земельного участка согласно сведениям Единого государственногореестра недвижимости ($Р_{кад}$), $м^2$	2290
5.	Оценка расхождения Р и $Р_{кад}$ (Р - $Р_{кад}$), $м^2$	2 кв.м
6.	Предельные минимальный и максимальный размеры земельного участка ($Р_{мин}$ и $Р_{макс}$), $м^2$	–
7.	Вид (виды) разрешенного использования	для ведения личного подсобного хозяйства
7.1	Дополнительные сведения об использовании земельного участка	–
8.	Кадастровый или иной государственный учетный номер (инвентарный) здания, сооружения, объекта незавершенного строительства, расположенного на земельном участке	–
9.	Сведения о земельных участках (землях общего пользования, территории общего пользования), посредством которых обеспечивается доступ	–
10.	Иные сведения	–

4. Пояснения к сведениям об уточняемом земельном участке с кадастровым номером:

47:23:0905006:125

1.	–

Сведения об уточняемых земельных участках

1. Сведения о характерных точках границ уточняемого земельного участка с кадастровым номером 47:23:0905006:127

Система координат МСК-47, зона 2 **Зона №**2

Обозначение характерных точек границ	Координаты, м				Метод определения координат	Формулы, примененные для расчета средней квадратической погрешности определения координат характерных точек границ (Mt), с подставленными в такие формулы значениями и итоговые (вычисленные) значения Mt, м	Описание закрепления точки
	содержатся в Едином государственном реестре недвижимости		определены в результате выполнения комплексных кадастровых работ				
	X	Y	X	Y			
1	2	3	4	5	6	7	8

н72У	–	–	373160.44	2202150.48	Метод спутниковых геодезических измерений (определений)	–	–
н73У	–	–	373164.31	2202215.50	Метод спутниковых геодезических измерений (определений)	–	–
н74У	–	–	373133.60	2202219.50	Метод спутниковых геодезических измерений (определений)	–	–
н75У	–	–	373130.74	2202155.77	Метод спутниковых геодезических измерений (определений)	–	–
н76У	–	–	373130.39	2202154.06	Метод спутниковых геодезических измерений (определений)	–	–
н72У	–	–	373160.44	2202150.48	Метод спутниковых геодезических измерений (определений)	–	–

2. Сведения о частях границ уточняемого земельного участка с кадастровым номером 47:23:0905006:127

Обозначение части границ		**Горизонтальное проложение (S), м**	**Описание прохождения части границ**	**Сведения о согласовании местоположения границ (согласовано/спорное)**
от т.	**до т.**			
1	**2**	**3**	**4**	**5**
н72У	н73У	65.14	–	–
н73У	н74У	30.97	–	–
н74У	н75У	63.79	–	–
н75У	н76У	1.75	–	–
н76У	н72У	30.26	–	–

3. Сведения о характеристиках уточняемого земельного участка с кадастровым номером 47:23:0905006:127

№ п/п	**Наименование характеристики земельного участка**	**Значение характеристики**
1	**2**	**3**
1.	Сведения об адресе земельного участка	–
1.1	Сведения об ином месте нахождения земельного участка, не являющегося объектом адресации, в структурированном виде	–

1.2	Дополнительные сведения о месте нахождения земельного участка	–
2.	Площадь земельного участка ±величина погрешности определения (вычисления) площади (Р ± ΔР), $м^2$	1986 кв.м ± 10.01 кв.м
3.	Формула, примененная для вычисления предельной погрешности определения площади земельного участка с подставленными значениями и итоговые (вычисленные) значения(ΔР), $м^2$	$\Delta P = 2 * Mt * \sqrt{P} * \sqrt{((1 + K^2) / (2 * K))} = 2 * 0.10 * \sqrt{1986} * \sqrt{((1 + 2.03^2)/(2 * 2.03))} = 10.01$
4.	Площадь земельного участка согласно сведениям Единого государственногореестра недвижимости ($Р_{кад}$), $м^2$	1979
5.	Оценка расхождения Р и $Р_{кад}$ (Р - $Р_{кад}$), $м^2$	7 кв.м
6.	Предельные минимальный и максимальный размеры земельного участка ($Р_{мин}$ и $Р_{макс}$), $м^2$	–
7.	Вид (виды) разрешенного использования	для ведения личного подсобного хозяйства
7.1	Дополнительные сведения об использовании земельного участка	–
8.	Кадастровый или иной государственный учетный номер (инвентарный) здания, сооружения, объекта незавершенного строительства, расположенного на земельном участке	–
9.	Сведения о земельных участках (землях общего пользования, территории общего пользования), посредством которых обеспечивается доступ	–
10.	Иные сведения	–

4. Пояснения к сведениям об уточняемом земельном участке с кадастровым номером:

47:23:0905006:127

1.	–

Сведения об уточняемых земельных участках

1. Сведения о характерных точках границ уточняемого земельного участка с кадастровым номером47:23:0905006:129

Система координат МСК-47, зона 2 **Зона №**2

Обозначение характерных точек границ	Координаты, м				Метод определения координат	Формулы, примененные для расчета средней квадратической погрешности определения координат характерных точек границ (Mt), с подставленными в такие формулы значениями и итоговые (вычисленные) значения Mt, м	Описание закрепления точки
	содержатся в Едином государственном реестре недвижимости		определены в результате выполнения комплексных кадастровых работ				
	X	Y	X	Y			
1	2	3	4	5	6	7	8
н77У	–	–	373227.	2202205	Метод спутниковых	–	–

			70	.53	геодезических измерений (определений)		
н78У	–	–	373225.15	2202145.87	Метод спутниковых геодезических измерений (определений)	–	–
н79У	–	–	373262.47	2202147.33	Метод спутниковых геодезических измерений (определений)	–	–
н80У	–	–	373264.02	2202200.75	Метод спутниковых геодезических измерений (определений)	–	–
н81У	–	–	373249.03	2202202.52	Метод спутниковых геодезических измерений (определений)	–	–
н82У	–	–	373233.94	2202204.65	Метод спутниковых геодезических измерений (определений)	–	–
н77У	–	–	373227.70	2202205.53	Метод спутниковых геодезических измерений (определений)	–	–

2. Сведения о частях границ уточняемого земельного участка с кадастровым номером 47:23:0905006:129

Обозначение части границ		**Горизонтальное проложение (S), м**	**Описание прохождения части границ**	**Сведения о согласовании местоположения границ (согласовано/спорное)**
от т.	**до т.**			
1	**2**	**3**	**4**	**5**
н77У	н78У	59.71	–	–
н78У	н79У	37.35	–	–
н79У	н80У	53.44	–	–
н80У	н81У	15.09	–	–
н81У	н82У	15.24	–	–
н82У	н77У	6.30	–	–

3. Сведения о характеристиках уточняемого земельного участка с кадастровым номером 47:23:0905006:129

№ п/п	**Наименование характеристики земельного участка**	**Значение характеристики**

1	2	3
1.	Сведения об адресе земельного участка	–
1.1	Сведения об ином месте нахождения земельного участка, не являющегося объектом адресации, в структурированном виде	–
1.2	Дополнительные сведения о месте нахождения земельного участка	–
2.	Площадь земельного участка ±величина погрешности определения (вычисления) площади (Р ± ΔР), $м^2$	2082 кв.м ± 9.53 кв.м
3.	Формула, примененная для вычисления предельной погрешности определения площади земельного участка с подставленными значениями и итоговые (вычисленные) значения(ΔР), $м^2$	$\Delta P = 2 * Mt * \sqrt{P} * \sqrt{((1 + K^2) / (2 * K))} = 2 * 0.10 * \sqrt{2082} * \sqrt{((1 + 1.53^2)/(2 * 1.53))} = 9.53$
4.	Площадь земельного участка согласно сведениям Единого государственногореестра недвижимости ($Р_{кад}$), $м^2$	1926
5.	Оценка расхождения Р и $Р_{кад}$ (Р - $Р_{кад}$), $м^2$	156 кв.м
6.	Предельные минимальный и максимальный размеры земельного участка ($Р_{мин}$ и $Р_{макс}$), $м^2$	–
7.	Вид (виды) разрешенного использования	для ведения личного подсобного хозяйства
7.1	Дополнительные сведения об использовании земельного участка	–
8.	Кадастровый или иной государственный учетный номер (инвентарный) здания, сооружения, объекта незавершенного строительства, расположенного на земельном участке	–
9.	Сведения о земельных участках (землях общего пользования, территории общего пользования), посредством которых обеспечивается доступ	–
10.	Иные сведения	–

4. Пояснения к сведениям об уточняемом земельном участке с кадастровым номером:

47:23:0905006:129

1.	–

Сведения об уточняемых земельных участках

1. Сведения о характерных точках границ уточняемого земельного участка с кадастровым номером47:23:0905006:130

Система координат МСК-47, зона 2 **Зона №**2

Обозначение характерных точек границ	Координаты, м		Метод определения координат	Формулы, примененные для расчета средней квадратической погрешности определения координат характерных точек границ (Mt),	Описание закрепления точки
	содержатся в Едином государственном реестре недвижимости	определены в результате выполнения комплексных кадастровых работ			

	X	Y	X	Y		с подставленными в такие формулы значениями и итоговые (вычисленные) значения Mt, м	
1	2	3	4	5	6	7	8
н83У	–	–	373294.52	2202197.12	Метод спутниковых геодезических измерений (определений)	–	–
н80У	–	–	373264.02	2202200.75	Метод спутниковых геодезических измерений (определений)	–	–
н79У	–	–	373262.47	2202147.33	Метод спутниковых геодезических измерений (определений)	–	–
н84У	–	–	373293.18	2202146.63	Метод спутниковых геодезических измерений (определений)	–	–
н83У	–	–	373294.52	2202197.12	Метод спутниковых геодезических измерений (определений)	–	–

2. Сведения о частях границ уточняемого земельного участка с кадастровым номером 47:23:0905006:130

Обозначение части границ		Горизонтальное проложение (S), м	Описание прохождения части границ	Сведения о согласовании местоположения границ (согласовано/спорное)
от т.	до т.			
1	2	3	4	5
н83У	н80У	30.72	–	–
н80У	н79У	53.44	–	–
н79У	н84У	30.72	–	–
н84У	н83У	50.51	–	–

3. Сведения о характеристиках уточняемого земельного участка с кадастровым номером 47:23:0905006:130

№ п/п	Наименование характеристики земельного участка	Значение характеристики
1	2	3
1.	Сведения об адресе земельного участка	–
1.1	Сведения об ином месте нахождения земельного участка, не	–

	являющегося объектом адресации, в структурированном виде	
1.2	Дополнительные сведения о месте нахождения земельного участка	–
2.	Площадь земельного участка ±величина погрешности определения (вычисления) площади (Р ± ΔР), $м^2$	1593 кв.м ± 8.53 кв.м
3.	Формула, примененная для вычисления предельной погрешности определения площади земельного участка с подставленными значениями и итоговые (вычисленные) значения(ΔР), $м^2$	$\Delta P = 2 * Mt * \sqrt{P} * \sqrt{((1 + K^2) / (2 * K))} = 2 * 0.10 * \sqrt{1593} * \sqrt{((1 + 1.69^2)/(2 * 1.69))} = 8.53$
4.	Площадь земельного участка согласно сведениям Единого государственногореестра недвижимости ($Р_{кад}$), $м^2$	1550
5.	Оценка расхождения Р и $Р_{кад}$ ($Р - Р_{кад}$), $м^2$	43 кв.м
6.	Предельные минимальный и максимальный размеры земельного участка ($Р_{мин}$ и $Р_{макс}$), $м^2$	–
7.	Вид (виды) разрешенного использования	для ведения личного подсобного хозяйства
7.1	Дополнительные сведения об использовании земельного участка	–
8.	Кадастровый или иной государственный учетный номер (инвентарный) здания, сооружения, объекта незавершенного строительства, расположенного на земельном участке	–
9.	Сведения о земельных участках (землях общего пользования, территории общего пользования), посредством которых обеспечивается доступ	–
10.	Иные сведения	–

4. Пояснения к сведениям об уточняемом земельном участке с кадастровым номером:

47:23:0905006:130

1.	–

Описание местоположения зданий, сооружений, объектов незавершенного строительства на земельном участке

1. Сведения о характерных точках контура объекта недвижимости с кадастровым номером –

Система координат – **Зона № –**

Обозначение характерных точек контура	Содержатся в Едином государственном реестре недвижимости	Определены в ходе выполнения комплексных кадастровых работ	Метод определения координат	Формулы, примененные для расчета средней квадратической погрешности определения координат характерных точек ($М_t$), м, с подставленными в такие формулы значениями и итоговые (вычисленные)

	Координаты, м		Радиус, м	Координаты, м		Радиус, м		значения Mt, м
	X	Y	R	X	Y	R		
1	2	3	4	5	6	7	8	9
–	–	–	–	–	–	–	–	–

2. Сведения о характеристиках объекта недвижимости с кадастровым номером 47:01:0101006:347

№ п/п	Наименование характеристики	Значение характеристики
1	2	3
1.	Вид объекта недвижимости	Здание
2.	Ранее присвоенный государственный учетный номер (инвентарный) здания, сооружения, объекта незавершенного строительства	–
3.	Кадастровый номер земельного участка (земельных участков), в границах которого (которых) расположены здание, сооружение, объект незавершенного строительства	–
4.	Уникальный учетный номер кадастрового квартала, в границах которого расположены здание, сооружение, объект незавершенного строительства	47:23:0905005
5.	Сведения об адресе здания, сооружения, объекта незавершенного строительства	–
5.1	Сведения об ином месте нахождении здания, сооружения, объекта незавершенного строительства, не являющегося объектом адресации, в структурированном виде	–
5.2	Дополнительные сведения о месте нахождения здания, сооружения, объекта незавершенного строительства	–
6.	Иные сведения	–

3. Пояснения к сведениям об объекте недвижимости с кадастровым номером 47:01:0101006:347

1.	–

Описание местоположения зданий, сооружений, объектов незавершенного строительства на земельном участке

1. Сведения о характерных точках контура объекта недвижимости с кадастровым номером –

Система координат МСК-47, зона 2 **Зона №** 2

Обозначение характерных точек контура	Содержатся в Едином государственном реестре недвижимости			Определены в ходе выполнения комплексных кадастровых работ			Метод определения координат	Формулы, примененные для расчета средней квадратической погрешности определения координат характерных точек ($M_{t.}$), м, с подставленными в такие формулы значениями и итоговые (вычисленные) значения Mt, м
	Координаты, м		Радиус, м	Координаты, м		Радиус, м		
	X	Y	R	X	Y	R		
1	2	3	4	5	6	7	8	9
н212О	–	–	–	373070.74	2201497.59	–	Метод спутниковых геодезических измерений (определений)	–
н213О	–	–	–	373078.94	2201495.23	–	Метод спутниковых геодезических измерений (определений)	–
н214О	–	–	–	373080.81	2201502.24	–	Метод спутниковых геодезических измерений (определений)	–
н215О	–	–	–	373070.53	2201504.98	–	Метод спутниковых геодезических измерений (определений)	–
н216О	–	–	–	373069.96	2201502.82	–	Метод спутниковых геодезических измерений	–

							(определений)	
н217О	–	–	–	373071.99	2201502.28	–	Метод спутниковых геодезических измерений (определений)	–
н212О	–	–	–	373070.74	2201497.59	–	Метод спутниковых геодезических измерений (определений)	–

2. Сведения о характеристиках объекта недвижимости с кадастровым номером 47:23:0000000:13470

№ п/п	Наименование характеристики	Значение характеристики
1	**2**	**3**
1.	Вид объекта недвижимости	Здание
2.	Ранее присвоенный государственный учетный номер (инвентарный) здания, сооружения, объекта незавершенного строительства	–
3.	Кадастровый номер земельного участка (земельных участков), в границах которого (которых) расположены здание, сооружение, объект незавершенного строительства	–
4.	Уникальный учетный номер кадастрового квартала, в границах которого расположены здание, сооружение, объект незавершенного строительства	47:23:0905005
5.	Сведения об адресе здания, сооружения, объекта незавершенного строительства	–
5.1	Сведения об ином месте нахождении здания, сооружения, объекта незавершенного строительства, не являющегося объектом адресации, в структурированном виде	–
5.2	Дополнительные сведения о месте нахождения здания, сооружения, объекта незавершенного строительства	–
6.	Иные сведения	–

3. Пояснения к сведениям об объекте недвижимости с кадастровым номером 47:23:0000000:13470

1.	–

Описание местоположения зданий, сооружений, объектов незавершенного строительства на земельном участке

1. Сведения о характерных точках контура объекта недвижимости с кадастровым номером –

Система координат МСК-47, зона 2 **Зона №** 2

Обозначение характерных точек контура	Содержатся в Едином государственном реестре недвижимости			Определены в ходе выполнения комплексных кадастровых работ			Метод определения координат	Формулы, примененные для расчета средней квадратической погрешности определения координат характерных точек (M_t,), м, с подставленными в такие формулы значениями и итоговые (вычисленные) значения Mt, м
	Координаты, м		Радиус, м	Координаты, м		Радиус, м		
	X	Y	R	X	Y	R		
1	2	3	4	5	6	7	8	9
н248О	–	–	–	373182.76	2201249.06	–	Метод спутниковых геодезических измерений (определений)	–
н249О	–	–	–	373190.28	2201247.21	–	Метод спутниковых геодезических измерений (определений)	–
н250О	–	–	–	373191.88	2201253.74	–	Метод спутниковых геодезических измерений (определений)	–
н251О	–	–	–	373195.36	2201252.88	–	Метод спутниковых геодезических измерений (определений)	–
н252О	–	–	–	373197.07	2201259.82	–	Метод спутниковых геодезических измерений (определений)	–
н253О	–	–	–	373186.08	2201262.53	–	Метод спутниковых геодезических измерений (определений)	–

н248О	–	–	–	373182.76	2201249.06	–	Метод спутниковых геодезических измерений (определений)	–

2. Сведения о характеристиках объекта недвижимости с кадастровым номером 47:23:0000000:13655

№ п/п	Наименование характеристики	Значение характеристики
1	**2**	**3**
1.	Вид объекта недвижимости	Здание
2.	Ранее присвоенный государственный учетный номер (инвентарный) здания, сооружения, объекта незавершенного строительства	–
3.	Кадастровый номер земельного участка (земельных участков), в границах которого (которых) расположены здание, сооружение, объект незавершенного строительства	–
4.	Уникальный учетный номер кадастрового квартала, в границах которого расположены здание, сооружение, объект незавершенного строительства	47:23:0905005
5.	Сведения об адресе здания, сооружения, объекта незавершенного строительства	–
5.1	Сведения об ином месте нахождении здания, сооружения, объекта незавершенного строительства, не являющегося объектом адресации, в структурированном виде	–
5.2	Дополнительные сведения о месте нахождения здания, сооружения, объекта незавершенного строительства	–
6.	Иные сведения	–

3. Пояснения к сведениям об объекте недвижимости с кадастровым номером 47:23:0000000:13655

1.	–

Описание местоположения зданий, сооружений, объектов незавершенного строительства на земельном участке

1. Сведения о характерных точках контура объекта недвижимости с кадастровым номером –

Система координат МСК-47, зона 2 **Зона №** 2

Обозначение характерных точек контура	Содержатся в Едином государственном реестре недвижимости	Определены в ходе выполнения комплексных кадастровых работ	Метод определения координат	Формулы, примененные для расчета средней квадратической погрешности определения координат характерных точек (M_t), м, с подставленными в такие формулы значениями и итоговые (вычисленные)

	Координаты, м		Радиус, м	Координаты, м		Радиус, м		значения Mt, м
	X	Y	R	X	Y	R		
1	2	3	4	5	6	7	8	9
н218О	–	–	–	373082.68	2201483.84	–	Метод спутниковых геодезических измерений (определений)	–
н219О	–	–	–	373080.72	2201477.64	–	Метод спутниковых геодезических измерений (определений)	–
н220О	–	–	–	373091.68	2201474.74	–	Метод спутниковых геодезических измерений (определений)	–
н221О	–	–	–	373093.32	2201480.95	–	Метод спутниковых геодезических измерений (определений)	–
н218О	–	–	–	373082.68	2201483.84	–	Метод спутниковых геодезических измерений (определений)	–

2. Сведения о характеристиках объекта недвижимости с кадастровым номером 47:23:0000000:15331

№ п/п	Наименование характеристики	Значение характеристики
1	2	3
1.	Вид объекта недвижимости	Здание
2.	Ранее присвоенный государственный учетный номер (инвентарный) здания, сооружения, объекта незавершенного строительства	–
3.	Кадастровый номер земельного участка (земельных участков), в границах которого (которых) расположены здание, сооружение, объект	–

	незавершенного строительства	
4.	Уникальный учетный номер кадастрового квартала, в границах которого расположены здание, сооружение, объект незавершенного строительства	47:23:0905005
5.	Сведения об адресе здания, сооружения, объекта незавершенного строительства	–
5.1	Сведения об ином месте нахождении здания, сооружения, объекта незавершенного строительства, не являющегося объектом адресации, в структурированном виде	–
5.2	Дополнительные сведения о месте нахождения здания, сооружения, объекта незавершенного строительства	–
6.	Иные сведения	–

3. Пояснения к сведениям об объекте недвижимости с кадастровым номером 47:23:0000000:15331

1.	–

Описание местоположения зданий, сооружений, объектов незавершенного строительства на земельном участке

1. Сведения о характерных точках контура объекта недвижимости с кадастровым номером –

Система координат МСК-47, зона 2 **Зона №** 2

Обозначение характерных точек контура	Содержатся в Едином государственном реестре недвижимости			Определены в ходе выполнения комплексных кадастровых работ			Метод определения координат	Формулы, примененные для расчета средней квадратической погрешности определения координат характерных точек (M_t), м, с подставленными в такие формулы значениями и итоговые (вычисленные) значения Mt, м
	Координаты, м		Радиус, м	Координаты, м		Радиус, м		
	X	Y	R	X	Y	R		
1	2	3	4	5	6	7	8	9
н302О	–	–	–	373300.	220127	–	Метод спутниковых	–

				98	6.31		геодезических измерений (определений)	
н303О	–	–	–	373302.72	2201269.98	–	Метод спутниковых геодезических измерений (определений)	–
н304О	–	–	–	373304.57	2201270.43	–	Метод спутниковых геодезических измерений (определений)	–
н305О	–	–	–	373305.02	2201268.57	–	Метод спутниковых геодезических измерений (определений)	–
н306О	–	–	–	373308.50	2201269.36	–	Метод спутниковых геодезических измерений (определений)	–
н307О	–	–	–	373308.01	2201271.51	–	Метод спутниковых геодезических измерений (определений)	–
н308О	–	–	–	373310.20	2201272.08	–	Метод спутниковых геодезических измерений (определений)	–
н309О	–	–	–	373310.67	2201270.26	–	Метод спутниковых геодезических измерений (определений)	–
н310О	–	–	–	373313.72	2201271.02	–	Метод спутниковых геодезических измерений (определений)	–
н311О	–	–	–	373313.21	2201273.07	–	Метод спутниковых геодезических измерений (определений)	–
н312О	–	–	–	373314.25	2201273.33	–	Метод спутниковых геодезических измерений (определений)	–
н313О	–	–	–	373312.71	2201279.52	–	Метод спутниковых геодезических измерений	–

							(определений)	
н302О	–	–	–	373300.98	2201276.31	–	Метод спутниковых геодезических измерений (определений)	–

2. Сведения о характеристиках объекта недвижимости с кадастровым номером 47:23:0000000:18161

№ п/п	Наименование характеристики	Значение характеристики
1	**2**	**3**
1.	Вид объекта недвижимости	Здание
2.	Ранее присвоенный государственный учетный номер (инвентарный) здания, сооружения, объекта незавершенного строительства	–
3.	Кадастровый номер земельного участка (земельных участков), в границах которого (которых) расположены здание, сооружение, объект незавершенного строительства	–
4.	Уникальный учетный номер кадастрового квартала, в границах которого расположены здание, сооружение, объект незавершенного строительства	47:23:0905005
5.	Сведения об адресе здания, сооружения, объекта незавершенного строительства	–
5.1	Сведения об ином месте нахождении здания, сооружения, объекта незавершенного строительства, не являющегося объектом адресации, в структурированном виде	–
5.2	Дополнительные сведения о месте нахождения здания, сооружения, объекта незавершенного строительства	–
6.	Иные сведения	–

3. Пояснения к сведениям об объекте недвижимости с кадастровым номером 47:23:0000000:18161

1.	–

Описание местоположения зданий, сооружений, объектов незавершенного строительства на земельном участке

1. Сведения о характерных точках контура объекта недвижимости с кадастровым номером –

Система координат МСК-47, зона 2 **Зона №** 2

Обозначение характерных точек контура	Содержатся в Едином государственном реестре недвижимости	Определены в ходе выполнения комплексных кадастровых работ	Метод определения координат	Формулы, примененные для расчета средней квадратической погрешности определения координат характерных точек (M_t), м, с подставленными в такие формулы значениями и итоговые (вычисленные)

	Координаты, м		Радиус, м	Координаты, м		Радиус, м		значения Mt, м
	X	Y	R	X	Y	R		
1	2	3	4	5	6	7	8	9
н270О	–	–	–	373263.70	2201218.14	–	Метод спутниковых геодезических измерений (определений)	–
н271О	–	–	–	373265.53	2201224.37	–	Метод спутниковых геодезических измерений (определений)	–
н272О	–	–	–	373262.14	2201225.37	–	Метод спутниковых геодезических измерений (определений)	–
н273О	–	–	–	373262.76	2201227.49	–	Метод спутниковых геодезических измерений (определений)	–
н274О	–	–	–	373256.08	2201229.45	–	Метод спутниковых геодезических измерений (определений)	–
н275О	–	–	–	373255.35	2201226.99	–	Метод спутниковых геодезических измерений (определений)	–
н276О	–	–	–	373252.57	2201227.81	–	Метод спутниковых геодезических измерений (определений)	–
н277О	–	–	–	373250.84	2201221.93	–	Метод спутниковых	–

							геодезических измерений (определений)	
н270О	–	–	–	373263.70	2201218.14	–	Метод спутниковых геодезических измерений (определений)	–
н270О	–	–	–	373263.70	2201218.14	–	Метод спутниковых геодезических измерений (определений)	–

2. Сведения о характеристиках объекта недвижимости с кадастровым номером 47:23:0000000:18337

№ п/п	Наименование характеристики	Значение характеристики
1	**2**	**3**
1.	Вид объекта недвижимости	Здание
2.	Ранее присвоенный государственный учетный номер (инвентарный) здания, сооружения, объекта незавершенного строительства	–
3.	Кадастровый номер земельного участка (земельных участков), в границах которого (которых) расположены здание, сооружение, объект незавершенного строительства	–
4.	Уникальный учетный номер кадастрового квартала, в границах которого расположены здание, сооружение, объект незавершенного строительства	47:23:0905005
5.	Сведения об адресе здания, сооружения, объекта незавершенного строительства	–
5.1	Сведения об ином месте нахождении здания, сооружения, объекта незавершенного строительства, не являющегося объектом адресации, в структурированном виде	–
5.2	Дополнительные сведения о месте нахождения здания, сооружения, объекта незавершенного строительства	–
6.	Иные сведения	–

3. Пояснения к сведениям об объекте недвижимости с кадастровым номером 47:23:0000000:18337

1.	–

Описание местоположения зданий, сооружений, объектов незавершенного строительства на земельном участке

1. Сведения о характерных точках контура объекта недвижимости с кадастровым номером –

Система координат МСК-47, зона 2 **Зона №** 2

Обозначение характерных точек контура	Содержатся в Едином государственном реестре недвижимости			Определены в ходе выполнения комплексных кадастровых работ			Метод определения координат	Формулы, примененные для расчета средней квадратической погрешности определения координат характерных точек (M_t), м, с подставленными в такие формулы значениями и итоговые (вычисленные) значения Mt, м
	Координаты, м		Радиус, м	Координаты, м		Радиус, м		
	X	Y	R	X	Y	R		
1	2	3	4	5	6	7	8	9
н318О	–	–	–	373404.65	2201138.17	–	Метод спутниковых геодезических измерений (определений)	–
н319О	–	–	–	373410.10	2201135.47	–	Метод спутниковых геодезических измерений (определений)	–
н320О	–	–	–	373416.27	2201147.92	–	Метод спутниковых геодезических измерений (определений)	–
н321О	–	–	–	373410.82	2201150.62	–	Метод спутниковых геодезических измерений (определений)	–
н318О	–	–	–	373404.65	2201138.17	–	Метод спутниковых геодезических измерений (определений)	–

2. Сведения о характеристиках объекта недвижимости с кадастровым номером 47:23:0000000:38355

№ п/п	Наименование характеристики	Значение характеристики

1	2	3
1.	Вид объекта недвижимости	Здание
2.	Ранее присвоенный государственный учетный номер (инвентарный) здания, сооружения, объекта незавершенного строительства	–
3.	Кадастровый номер земельного участка (земельных участков), в границах которого (которых) расположены здание, сооружение, объект незавершенного строительства	–
4.	Уникальный учетный номер кадастрового квартала, в границах которого расположены здание, сооружение, объект незавершенного строительства	47:23:0905005
5.	Сведения об адресе здания, сооружения, объекта незавершенного строительства	–
5.1	Сведения об ином месте нахождении здания, сооружения, объекта незавершенного строительства, не являющегося объектом адресации, в структурированном виде	–
5.2	Дополнительные сведения о месте нахождения здания, сооружения, объекта незавершенного строительства	–
6.	Иные сведения	–

3. Пояснения к сведениям об объекте недвижимости с кадастровым номером 47:23:0000000:38355

1.	–

Описание местоположения зданий, сооружений, объектов незавершенного строительства на земельном участке

1. Сведения о характерных точках контура объекта недвижимости с кадастровым номером –

Система координат МСК-47, зона 2 **Зона №** 2

Обозначение характерных точек контура	Содержатся в Едином государственном реестре недвижимости	Определены в ходе выполнения комплексных кадастровых работ	Метод определения координат	Формулы, примененные для расчета средней квадратической погрешности определения координат характерных точек (M_t), м, с подставленными в такие формулы значениями и итоговые (вычисленные)

	Координаты, м		Радиус, м	Координаты, м		Радиус, м		значения Mt, м
	X	Y	R	X	Y	R		
1	2	3	4	5	6	7	8	9
н228О	–	–	–	373074.70	2201455.64	–	Метод спутниковых геодезических измерений (определений)	–
н229О	–	–	–	373072.64	2201449.20	–	Метод спутниковых геодезических измерений (определений)	–
н230О	–	–	–	373078.83	2201447.22	–	Метод спутниковых геодезических измерений (определений)	–
н231О	–	–	–	373078.34	2201445.68	–	Метод спутниковых геодезических измерений (определений)	–
н232О	–	–	–	373083.57	2201444.00	–	Метод спутниковых геодезических измерений (определений)	–
н233О	–	–	–	373086.24	2201452.31	–	Метод спутниковых геодезических измерений (определений)	–
н228О	–	–	–	373074.70	2201455.64	–	Метод спутниковых геодезических измерений (определений)	–

2. Сведения о характеристиках объекта недвижимости с кадастровым номером 47:23:0000000:45191

№ п/п	Наименование характеристики	Значение характеристики
1	2	3
1.	Вид объекта недвижимости	Здание
2.	Ранее присвоенный государственный учетный номер (инвентарный) здания, сооружения, объекта незавершенного строительства	–
3.	Кадастровый номер земельного участка (земельных участков), в границах которого (которых) расположены здание, сооружение, объект незавершенного строительства	–
4.	Уникальный учетный номер кадастрового квартала, в границах которого расположены здание, сооружение, объект незавершенного строительства	47:23:0905005
5.	Сведения об адресе здания, сооружения, объекта незавершенного строительства	–
5.1	Сведения об ином месте нахождении здания, сооружения, объекта незавершенного строительства, не являющегося объектом адресации, в структурированном виде	–
5.2	Дополнительные сведения о месте нахождения здания, сооружения, объекта незавершенного строительства	–
6.	Иные сведения	–

3. Пояснения к сведениям об объекте недвижимости с кадастровым номером 47:23:0000000:45191

1.	–

Описание местоположения зданий, сооружений, объектов незавершенного строительства на земельном участке

1. Сведения о характерных точках контура объекта недвижимости с кадастровым номером –

Система координат МСК-47, зона 2 **Зона №** 2

Обозначение характерных точек контура	Содержатся в Едином государственном реестре недвижимости	Определены в ходе выполнения комплексных кадастровых работ	Метод определения координат	Формулы, примененные для расчета средней квадратической погрешности определения координат характерных точек (M_t), м, с подставленными в такие формулы значениями и итоговые (вычисленные)

	Координаты, м		Радиус, м	Координаты, м		Радиус, м		значения Mt, м
	X	Y	R	X	Y	R		
1	2	3	4	5	6	7	8	9
н203О	–	–	–	373043.27	2201547.37	–	Метод спутниковых геодезических измерений (определений)	–
н204О	–	–	–	373055.87	2201543.89	–	Метод спутниковых геодезических измерений (определений)	–
н205О	–	–	–	373057.55	2201549.93	–	Метод спутниковых геодезических измерений (определений)	–
н206О	–	–	–	373044.82	2201553.39	–	Метод спутниковых геодезических измерений (определений)	–
н203О	–	–	–	373043.27	2201547.37	–	Метод спутниковых геодезических измерений (определений)	–

2. Сведения о характеристиках объекта недвижимости с кадастровым номером 47:23:0000000:45199

№ п/п	Наименование характеристики	Значение характеристики
1	2	3
1.	Вид объекта недвижимости	Здание
2.	Ранее присвоенный государственный учетный номер (инвентарный) здания, сооружения, объекта незавершенного строительства	–
3.	Кадастровый номер земельного участка (земельных участков), в границах которого (которых) расположены здание, сооружение, объект	–

	незавершенного строительства	
4.	Уникальный учетный номер кадастрового квартала, в границах которого расположены здание, сооружение, объект незавершенного строительства	47:23:0905005
5.	Сведения об адресе здания, сооружения, объекта незавершенного строительства	–
5.1	Сведения об ином месте нахождении здания, сооружения, объекта незавершенного строительства, не являющегося объектом адресации, в структурированном виде	–
5.2	Дополнительные сведения о месте нахождения здания, сооружения, объекта незавершенного строительства	–
6.	Иные сведения	–

3. Пояснения к сведениям об объекте недвижимости с кадастровым номером 47:23:0000000:45199

1.	–

Описание местоположения зданий, сооружений, объектов незавершенного строительства на земельном участке

1. Сведения о характерных точках контура объекта недвижимости с кадастровым номером –

Система координат МСК-47, зона 2 **Зона №** 2

Обозначение характерных точек контура	Содержатся в Едином государственном реестре недвижимости			Определены в ходе выполнения комплексных кадастровых работ			Метод определения координат	Формулы, примененные для расчета средней квадратической погрешности определения координат характерных точек (M_t), м, с подставленными в такие формулы значениями и итоговые (вычисленные) значения Mt, м
	Координаты, м		Радиус, м	Координаты, м		Радиус, м		
	X	Y	R	X	Y	R		
1	2	3	4	5	6	7	8	9
н322О	–	–	–	373365.	220111	–	Метод спутниковых	–

				09	9.31		геодезических измерений (определений)	
н323О	–	–	–	373362.80	2201113.00	–	Метод спутниковых геодезических измерений (определений)	–
н324О	–	–	–	373364.16	2201112.50	–	Метод спутниковых геодезических измерений (определений)	–
н325О	–	–	–	373363.52	2201110.72	–	Метод спутниковых геодезических измерений (определений)	–
н326О	–	–	–	373369.16	2201108.68	–	Метод спутниковых геодезических измерений (определений)	–
н327О	–	–	–	373369.86	2201110.61	–	Метод спутниковых геодезических измерений (определений)	–
н328О	–	–	–	373374.15	2201109.06	–	Метод спутниковых геодезических измерений (определений)	–
н329О	–	–	–	373376.38	2201115.23	–	Метод спутниковых геодезических измерений (определений)	–
н322О	–	–	–	373365.09	2201119.31	–	Метод спутниковых геодезических измерений (определений)	–

2. Сведения о характеристиках объекта недвижимости с кадастровым номером 47:23:0000000:45435

№ п/п	Наименование характеристики	Значение характеристики
1	**2**	**3**
1.	Вид объекта недвижимости	Здание
2.	Ранее присвоенный государственный учетный номер (инвентарный) здания, сооружения, объекта незавершенного строительства	–
3.	Кадастровый номер земельного участка (земельных участков), в границах которого (которых) расположены здание, сооружение, объект	–

	незавершенного строительства	
4.	Уникальный учетный номер кадастрового квартала, в границах которого расположены здание, сооружение, объект незавершенного строительства	47:23:0905005
5.	Сведения об адресе здания, сооружения, объекта незавершенного строительства	–
5.1	Сведения об ином месте нахождении здания, сооружения, объекта незавершенного строительства, не являющегося объектом адресации, в структурированном виде	–
5.2	Дополнительные сведения о месте нахождения здания, сооружения, объекта незавершенного строительства	–
6.	Иные сведения	–

3. Пояснения к сведениям об объекте недвижимости с кадастровым номером 47:23:0000000:45435

1.	–

Описание местоположения зданий, сооружений, объектов незавершенного строительства на земельном участке

1. Сведения о характерных точках контура объекта недвижимости с кадастровым номером –

Система координат МСК-47, зона 2 **Зона №** 2

Обозначение характерных точек контура	Содержатся в Едином государственном реестре недвижимости			Определены в ходе выполнения комплексных кадастровых работ			Метод определения координат	Формулы, примененные для расчета средней квадратической погрешности определения координат характерных точек (M_t), м, с подставленными в такие формулы значениями и итоговые (вычисленные) значения Mt, м
	Координаты, м		Радиус, м	Координаты, м		Радиус, м		
	X	Y	R	X	Y	R		
1	2	3	4	5	6	7	8	9
н234О	–	–	–	373100.	220141	–	Метод спутниковых	–

				10	9.25		геодезических измерений (определений)	
н235О	–	–	–	373101.78	2201425.88	–	Метод спутниковых геодезических измерений (определений)	–
н236О	–	–	–	373089.06	2201429.09	–	Метод спутниковых геодезических измерений (определений)	–
н237О	–	–	–	373087.33	2201422.33	–	Метод спутниковых геодезических измерений (определений)	–
н238О	–	–	–	373090.29	2201421.57	–	Метод спутниковых геодезических измерений (определений)	–
н239О	–	–	–	373089.43	2201418.19	–	Метод спутниковых геодезических измерений (определений)	–
н240О	–	–	–	373093.68	2201417.11	–	Метод спутниковых геодезических измерений (определений)	–
н241О	–	–	–	373094.60	2201420.71	–	Метод спутниковых геодезических измерений (определений)	–
н234О	–	–	–	373100.10	2201419.25	–	Метод спутниковых геодезических измерений (определений)	–

2. Сведения о характеристиках объекта недвижимости с кадастровым номером 47:23:0000000:46525

№ п/п	Наименование характеристики	Значение характеристики
1	**2**	**3**
1.	Вид объекта недвижимости	Здание
2.	Ранее присвоенный государственный учетный номер (инвентарный) здания, сооружения, объекта незавершенного строительства	–
3.	Кадастровый номер земельного участка (земельных участков), в границах которого (которых) расположены здание, сооружение, объект	–

	незавершенного строительства	
4.	Уникальный учетный номер кадастрового квартала, в границах которого расположены здание, сооружение, объект незавершенного строительства	47:23:0905005
5.	Сведения об адресе здания, сооружения, объекта незавершенного строительства	–
5.1	Сведения об ином месте нахождении здания, сооружения, объекта незавершенного строительства, не являющегося объектом адресации, в структурированном виде	–
5.2	Дополнительные сведения о месте нахождения здания, сооружения, объекта незавершенного строительства	–
6.	Иные сведения	–

3. Пояснения к сведениям об объекте недвижимости с кадастровым номером 47:23:0000000:46525

1.	–

Описание местоположения зданий, сооружений, объектов незавершенного строительства на земельном участке

1. Сведения о характерных точках контура объекта недвижимости с кадастровым номером –

Система координат МСК-47, зона 2 **Зона №** 2

Обозначение характерных точек контура	Содержатся в Едином государственном реестре недвижимости			Определены в ходе выполнения комплексных кадастровых работ			Метод определения координат	Формулы, примененные для расчета средней квадратической погрешности определения координат характерных точек (M_t), м, с подставленными в такие формулы значениями и итоговые (вычисленные) значения Mt, м
	Координаты, м		Радиус, м	Координаты, м		Радиус, м		
	X	Y	R	X	Y	R		
1	2	3	4	5	6	7	8	9
н194О	–	–	–	373313.	220214	–	Метод спутниковых	–

				37	9.22		геодезических измерений (определений)	
н195О	–	–	–	373319.96	2202149.20	–	Метод спутниковых геодезических измерений (определений)	–
н196О	–	–	–	373320.01	2202157.71	–	Метод спутниковых геодезических измерений (определений)	–
н197О	–	–	–	373313.42	2202157.74	–	Метод спутниковых геодезических измерений (определений)	–
н198О	–	–	–	373313.37	2202149.26	–	Метод спутниковых геодезических измерений (определений)	–
н194О	–	–	–	373313.37	2202149.22	–	Метод спутниковых геодезических измерений (определений)	–

2. Сведения о характеристиках объекта недвижимости с кадастровым номером 47:23:0905005:130

№ п/п	Наименование характеристики	Значение характеристики
1	**2**	**3**
1.	Вид объекта недвижимости	Здание
2.	Ранее присвоенный государственный учетный номер (инвентарный) здания, сооружения, объекта незавершенного строительства	–
3.	Кадастровый номер земельного участка (земельных участков), в границах которого (которых) расположены здание, сооружение, объект незавершенного строительства	–
4.	Уникальный учетный номер кадастрового квартала, в границах которого расположены здание, сооружение, объект незавершенного строительства	47:23:0905005
5.	Сведения об адресе здания, сооружения, объекта незавершенного строительства	–
5.1	Сведения об ином месте нахождении здания, сооружения, объекта незавершенного строительства, не являющегося объектом адресации, в структурированном виде	–
5.2	Дополнительные сведения о месте нахождения здания, сооружения, объекта незавершенного строительства	–
6.	Иные сведения	–

3. Пояснения к сведениям об объекте недвижимости с кадастровым номером 47:23:0905005:130	
1.	–

Описание местоположения зданий, сооружений, объектов незавершенного строительства на земельном участке

1. Сведения о характерных точках контура объекта недвижимости с кадастровым номером –

Система координат МСК-47, зона 2 **Зона №** 2

Обозначение характерных точек контура	**Содержатся в Едином государственном реестре недвижимости**			**Определены в ходе выполнения комплексных кадастровых работ**			**Метод определения координат**	**Формулы, примененные для расчета средней квадратической погрешности определения координат характерных точек (M_t), м, с подставленными в такие формулы значениями и итоговые (вычисленные) значения Mt, м**
	Координаты, м		**Радиус, м**	**Координаты, м**		**Радиус, м**		
	X	**Y**	**R**	**X**	**Y**	**R**		
1	**2**	**3**	**4**	**5**	**6**	**7**	**8**	**9**
н314О	–	–	–	373375.14	2201205.05	–	Метод спутниковых геодезических измерений (определений)	–
н315О	–	–	–	373372.49	2201212.15	–	Метод спутниковых геодезических измерений (определений)	–
н316О	–	–	–	373364.42	2201209.14	–	Метод спутниковых геодезических измерений (определений)	–
н317О	–	–	–	373367.	220120	–	Метод спутниковых	–

				07	2.04		геодезических измерений (определений)	
н314О	–	–	–	373375.14	2201205.05	–	Метод спутниковых геодезических измерений (определений)	–

2. Сведения о характеристиках объекта недвижимости с кадастровым номером 47:23:0905001:14

№ п/п	Наименование характеристики	Значение характеристики
1	**2**	**3**
1.	Вид объекта недвижимости	Здание
2.	Ранее присвоенный государственный учетный номер (инвентарный) здания, сооружения, объекта незавершенного строительства	–
3.	Кадастровый номер земельного участка (земельных участков), в границах которого (которых) расположены здание, сооружение, объект незавершенного строительства	–
4.	Уникальный учетный номер кадастрового квартала, в границах которого расположены здание, сооружение, объект незавершенного строительства	47:23:0905001
5.	Сведения об адресе здания, сооружения, объекта незавершенного строительства	–
5.1	Сведения об ином месте нахождении здания, сооружения, объекта незавершенного строительства, не являющегося объектом адресации, в структурированном виде	–
5.2	Дополнительные сведения о месте нахождения здания, сооружения, объекта незавершенного строительства	–
6.	Иные сведения	–

3. Пояснения к сведениям об объекте недвижимости с кадастровым номером 47:23:0905001:14

1.	–

Описание местоположения зданий, сооружений, объектов незавершенного строительства на земельном участке

1. Сведения о характерных точках контура объекта недвижимости с кадастровым номером –

Система координат МСК-47, зона 2 **Зона №** 2

Обозначение характерных точек контура	Содержатся в Едином государственном реестре недвижимости	Определены в ходе выполнения комплексных кадастровых работ	Метод определения координат	Формулы, примененные для расчета средней квадратической погрешности определения координат характерных точек ($M_{t,}$), м, с подставленными в такие формулы значениями и итоговые (вычисленные)

	Координаты, м		Радиус, м	Координаты, м		Радиус, м		значения Mt, м
	X	Y	R	X	Y	R		
1	2	3	4	5	6	7	8	9
н222О	–	–	–	373129.81	2201445.43	–	Метод спутниковых геодезических измерений (определений)	–
н223О	–	–	–	373132.21	2201454.11	–	Метод спутниковых геодезических измерений (определений)	–
н224О	–	–	–	373128.34	2201455.18	–	Метод спутниковых геодезических измерений (определений)	–
н225О	–	–	–	373127.72	2201452.93	–	Метод спутниковых геодезических измерений (определений)	–
н226О	–	–	–	373119.51	2201455.21	–	Метод спутниковых геодезических измерений (определений)	–
н227О	–	–	–	373117.73	2201448.78	–	Метод спутниковых геодезических измерений (определений)	–
н222О	–	–	–	373129.81	2201445.43	–	Метод спутниковых геодезических измерений (определений)	–

2. Сведения о характеристиках объекта недвижимости с кадастровым номером 47:23:0905001:21

№ п/п	Наименование характеристики	Значение характеристики
1	2	3
1.	Вид объекта недвижимости	Здание
2.	Ранее присвоенный государственный учетный номер (инвентарный) здания, сооружения, объекта незавершенного строительства	–
3.	Кадастровый номер земельного участка (земельных участков), в границах которого (которых) расположены здание, сооружение, объект незавершенного строительства	–
4.	Уникальный учетный номер кадастрового квартала, в границах которого расположены здание, сооружение, объект незавершенного строительства	47:23:0905001
5.	Сведения об адресе здания, сооружения, объекта незавершенного строительства	–
5.1	Сведения об ином месте нахождении здания, сооружения, объекта незавершенного строительства, не являющегося объектом адресации, в структурированном виде	–
5.2	Дополнительные сведения о месте нахождения здания, сооружения, объекта незавершенного строительства	–
6.	Иные сведения	–

3. Пояснения к сведениям об объекте недвижимости с кадастровым номером 47:23:0905001:21

1.	–

Описание местоположения зданий, сооружений, объектов незавершенного строительства на земельном участке

1. Сведения о характерных точках контура объекта недвижимости с кадастровым номером –

Система координат МСК-47, зона 2 **Зона №** 2

Обозначение характерных точек контура	Содержатся в Едином государственном реестре недвижимости	Определены в ходе выполнения комплексных кадастровых работ	Метод определения координат	Формулы, примененные для расчета средней квадратической погрешности определения координат характерных точек (M_t), м, с подставленными в такие формулы значениями и итоговые (вычисленные)

	Координаты, м		Радиус, м	Координаты, м		Радиус, м		значения Mt, м
	X	Y	R	X	Y	R		
1	2	3	4	5	6	7	8	9
н242О	–	–	–	373110.37	2201310.19	–	Метод спутниковых геодезических измерений (определений)	–
н243О	–	–	–	373108.33	2201303.34	–	Метод спутниковых геодезических измерений (определений)	–
н244О	–	–	–	373114.82	2201301.64	–	Метод спутниковых геодезических измерений (определений)	–
н245О	–	–	–	373114.14	2201299.08	–	Метод спутниковых геодезических измерений (определений)	–
н246О	–	–	–	373119.05	2201297.76	–	Метод спутниковых геодезических измерений (определений)	–
н247О	–	–	–	373121.56	2201307.11	–	Метод спутниковых геодезических измерений (определений)	–
н242О	–	–	–	373110.37	2201310.19	–	Метод спутниковых геодезических измерений (определений)	–

2. Сведения о характеристиках объекта недвижимости с кадастровым номером 47:23:0905001:220

№ п/п	Наименование характеристики	Значение характеристики
1	2	3
1.	Вид объекта недвижимости	Здание
2.	Ранее присвоенный государственный учетный номер (инвентарный) здания, сооружения, объекта незавершенного строительства	–
3.	Кадастровый номер земельного участка (земельных участков), в границах которого (которых) расположены здание, сооружение, объект незавершенного строительства	–
4.	Уникальный учетный номер кадастрового квартала, в границах которого расположены здание, сооружение, объект незавершенного строительства	47:23:0905001
5.	Сведения об адресе здания, сооружения, объекта незавершенного строительства	–
5.1	Сведения об ином месте нахождении здания, сооружения, объекта незавершенного строительства, не являющегося объектом адресации, в структурированном виде	–
5.2	Дополнительные сведения о месте нахождения здания, сооружения, объекта незавершенного строительства	–
6.	Иные сведения	–

3. Пояснения к сведениям об объекте недвижимости с кадастровым номером 47:23:0905001:220

1.	–

Описание местоположения зданий, сооружений, объектов незавершенного строительства на земельном участке

1. Сведения о характерных точках контура объекта недвижимости с кадастровым номером –

Система координат МСК-47, зона 2 **Зона №** 2

Обозначение характерных точек контура	Содержатся в Едином государственном реестре недвижимости	Определены в ходе выполнения комплексных кадастровых работ	Метод определения координат	Формулы, примененные для расчета средней квадратической погрешности определения координат характерных точек (M_t), м, с подставленными в такие формулы значениями и итоговые (вычисленные)

	Координаты, м		Радиус, м	Координаты, м		Радиус, м		значения Mt, м
	X	Y	R	X	Y	R		
1	2	3	4	5	6	7	8	9
н278О	–	–	–	373270.30	2201245.03	–	Метод спутниковых геодезических измерений (определений)	–
н279О	–	–	–	373271.80	2201251.41	–	Метод спутниковых геодезических измерений (определений)	–
н280О	–	–	–	373260.96	2201253.96	–	Метод спутниковых геодезических измерений (определений)	–
н281О	–	–	–	373258.92	2201245.27	–	Метод спутниковых геодезических измерений (определений)	–
н282О	–	–	–	373262.24	2201244.49	–	Метод спутниковых геодезических измерений (определений)	–
н283О	–	–	–	373262.82	2201246.96	–	Метод спутниковых геодезических измерений (определений)	–
н284О	–	–	–	373264.53	2201246.56	–	Метод спутниковых геодезических измерений (определений)	–
н285О	–	–	–	373263.87	2201243.88	–	Метод спутниковых	–

							геодезических измерений (определений)	
н286О	–	–	–	373267.47	2201243.09	–	Метод спутниковых геодезических измерений (определений)	–
н287О	–	–	–	373268.02	2201245.56	–	Метод спутниковых геодезических измерений (определений)	–
н278О	–	–	–	373270.30	2201245.03	–	Метод спутниковых геодезических измерений (определений)	–
н278О	–	–	–	373270.30	2201245.03	–	Метод спутниковых геодезических измерений (определений)	–

2. Сведения о характеристиках объекта недвижимости с кадастровым номером 47:23:0905001:234

№ п/п	Наименование характеристики	Значение характеристики
1	**2**	**3**
1.	Вид объекта недвижимости	Здание
2.	Ранее присвоенный государственный учетный номер (инвентарный) здания, сооружения, объекта незавершенного строительства	–
3.	Кадастровый номер земельного участка (земельных участков), в границах которого (которых) расположены здание, сооружение, объект незавершенного строительства	–
4.	Уникальный учетный номер кадастрового квартала, в границах которого расположены здание, сооружение, объект незавершенного строительства	47:23:0905001
5.	Сведения об адресе здания, сооружения, объекта незавершенного строительства	–
5.1	Сведения об ином месте нахождении здания, сооружения, объекта незавершенного строительства, не являющегося объектом адресации, в структурированном виде	–
5.2	Дополнительные сведения о месте нахождения здания, сооружения, объекта незавершенного строительства	–
6.	Иные сведения	–

3. Пояснения к сведениям об объекте недвижимости с кадастровым номером 47:23:0905001:234

1.	–

Описание местоположения зданий, сооружений,

объектов незавершенного строительства на земельном участке								
1. Сведения о характерных точках контура объекта недвижимости с кадастровым номером –								
Система координат МСК-47, зона 2						**Зона №** 2		
Обозначение характерных точек контура	**Содержатся в Едином государственном реестре недвижимости**			**Определены в ходе выполнения комплексных кадастровых работ**			**Метод определения координат**	**Формулы, примененные для расчета средней квадратической погрешности определения координат характерных точек (M_t), м, с подставленными в такие формулы значениями и итоговые (вычисленные) значения Mt, м**
	Координаты, м		**Радиус, м**	**Координаты, м**		**Радиус, м**		
	X	**Y**	**R**	**X**	**Y**	**R**		
1	**2**	**3**	**4**	**5**	**6**	**7**	**8**	**9**
н330О	–	–	–	373082.41	2201572.30	–	Метод спутниковых геодезических измерений (определений)	–
н331О	–	–	–	373080.90	2201563.51	–	Метод спутниковых геодезических измерений (определений)	–
н332О	–	–	–	373090.09	2201561.94	–	Метод спутниковых геодезических измерений (определений)	–
н333О	–	–	–	373089.70	2201559.66	–	Метод спутниковых геодезических измерений (определений)	–
н334О	–	–	–	373092.	220155	–	Метод спутниковых	–

				74	9.14		геодезических измерений (определений)	
н335О	–	–	–	373094.29	2201568.17	–	Метод спутниковых геодезических измерений (определений)	–
н336О	–	–	–	373085.86	2201569.61	–	Метод спутниковых геодезических измерений (определений)	–
н337О	–	–	–	373086.21	2201571.64	–	Метод спутниковых геодезических измерений (определений)	–
н338О	–	–	–	373082.41	2201572.29	–	Метод спутниковых геодезических измерений (определений)	–
н330О	–	–	–	373082.41	2201572.30	–	Метод спутниковых геодезических измерений (определений)	–

2. Сведения о характеристиках объекта недвижимости с кадастровым номером 47:23:0905001:300

№ п/п	Наименование характеристики	Значение характеристики
1	**2**	**3**
1.	Вид объекта недвижимости	Здание
2.	Ранее присвоенный государственный учетный номер (инвентарный) здания, сооружения, объекта незавершенного строительства	–
3.	Кадастровый номер земельного участка (земельных участков), в границах которого (которых) расположены здание, сооружение, объект незавершенного строительства	–
4.	Уникальный учетный номер кадастрового квартала, в границах которого расположены здание, сооружение, объект незавершенного строительства	47:23:0905001
5.	Сведения об адресе здания, сооружения, объекта незавершенного строительства	–
5.1	Сведения об ином месте нахождении здания, сооружения, объекта незавершенного строительства, не являющегося объектом адресации, в структурированном виде	–
5.2	Дополнительные сведения о месте нахождения здания, сооружения, объекта незавершенного строительства	–
6.	Иные сведения	–

3. Пояснения к сведениям об объекте недвижимости с кадастровым номером 47:23:0905001:300	
1.	–

Описание местоположения зданий, сооружений, объектов незавершенного строительства на земельном участке

1. Сведения о характерных точках контура объекта недвижимости с кадастровым номером –

Система координат МСК-47, зона 2 **Зона №** 2

Обозначение характерных точек контура	**Содержатся в Едином государственном реестре недвижимости**			**Определены в ходе выполнения комплексных кадастровых работ**			**Метод определения координат**	**Формулы, примененные для расчета средней квадратической погрешности определения координат характерных точек (M_t), м, с подставленными в такие формулы значениями и итоговые (вычисленные) значения Mt, м**
	Координаты, м		**Радиус, м**	**Координаты, м**		**Радиус, м**		
	X	**Y**	**R**	**X**	**Y**	**R**		
1	**2**	**3**	**4**	**5**	**6**	**7**	**8**	**9**
н199О	–	–	–	373033.96	2201658.97	–	Метод спутниковых геодезических измерений (определений)	–
н200О	–	–	–	373031.93	2201650.15	–	Метод спутниковых геодезических измерений (определений)	–
н201О	–	–	–	373039.57	2201648.30	–	Метод спутниковых геодезических измерений (определений)	–
н202О	–	–	–	373041.	220165	–	Метод спутниковых	–

				70	7.11		геодезических измерений (определений)	
н199О	–	–	–	373033.96	2201658.97	–	Метод спутниковых геодезических измерений (определений)	–

2. Сведения о характеристиках объекта недвижимости с кадастровым номером 47:23:0905001:59

№ п/п	Наименование характеристики	Значение характеристики
1	**2**	**3**
1.	Вид объекта недвижимости	Здание
2.	Ранее присвоенный государственный учетный номер (инвентарный) здания, сооружения, объекта незавершенного строительства	–
3.	Кадастровый номер земельного участка (земельных участков), в границах которого (которых) расположены здание, сооружение, объект незавершенного строительства	–
4.	Уникальный учетный номер кадастрового квартала, в границах которого расположены здание, сооружение, объект незавершенного строительства	47:23:0905001
5.	Сведения об адресе здания, сооружения, объекта незавершенного строительства	–
5.1	Сведения об ином месте нахождении здания, сооружения, объекта незавершенного строительства, не являющегося объектом адресации, в структурированном виде	–
5.2	Дополнительные сведения о месте нахождения здания, сооружения, объекта незавершенного строительства	–
6.	Иные сведения	–

3. Пояснения к сведениям об объекте недвижимости с кадастровым номером 47:23:0905001:59

1.	–

Описание местоположения зданий, сооружений, объектов незавершенного строительства на земельном участке

1. Сведения о характерных точках контура объекта недвижимости с кадастровым номером –

Система координат МСК-47, зона 2 **Зона №** 2

Обозначение характерных точек контура	Содержатся в Едином государственном реестре недвижимости	Определены в ходе выполнения комплексных кадастровых работ	Метод определения координат	Формулы, примененные для расчета средней квадратической погрешности определения координат характерных точек ($M_{t,}$), м, с подставленными в такие формулы значениями и итоговые (вычисленные)

	Координаты, м		Радиус, м	Координаты, м		Радиус, м		значения Mt, м
	X	Y	R	X	Y	R		
1	2	3	4	5	6	7	8	9
н140О	–	–	–	373061.82	2201973.83	–	Метод спутниковых геодезических измерений (определений)	–
н141О	–	–	–	373074.43	2201974.59	–	Метод спутниковых геодезических измерений (определений)	–
н142О	–	–	–	373072.06	2202025.86	–	Метод спутниковых геодезических измерений (определений)	–
н143О	–	–	–	373059.30	2202025.27	–	Метод спутниковых геодезических измерений (определений)	–
н140О	–	–	–	373061.82	2201973.83	–	Метод спутниковых геодезических измерений (определений)	–

2. Сведения о характеристиках объекта недвижимости с кадастровым номером 47:23:0905001:61

№ п/п	Наименование характеристики	Значение характеристики
1	2	3
1.	Вид объекта недвижимости	Здание
2.	Ранее присвоенный государственный учетный номер (инвентарный) здания, сооружения, объекта незавершенного строительства	–
3.	Кадастровый номер земельного участка (земельных участков), в границах которого (которых) расположены здание, сооружение, объект	–

	незавершенного строительства	
4.	Уникальный учетный номер кадастрового квартала, в границах которого расположены здание, сооружение, объект незавершенного строительства	47:23:0905001
5.	Сведения об адресе здания, сооружения, объекта незавершенного строительства	–
5.1	Сведения об ином месте нахождении здания, сооружения, объекта незавершенного строительства, не являющегося объектом адресации, в структурированном виде	–
5.2	Дополнительные сведения о месте нахождения здания, сооружения, объекта незавершенного строительства	–
6.	Иные сведения	–

3. Пояснения к сведениям об объекте недвижимости с кадастровым номером 47:23:0905001:61

1.	–

Описание местоположения зданий, сооружений, объектов незавершенного строительства на земельном участке

1. Сведения о характерных точках контура объекта недвижимости с кадастровым номером –

Система координат МСК-47, зона 2 **Зона №** 2

Обозначение характерных точек контура	Содержатся в Едином государственном реестре недвижимости			Определены в ходе выполнения комплексных кадастровых работ			Метод определения координат	Формулы, примененные для расчета средней квадратической погрешности определения координат характерных точек (M_t), м, с подставленными в такие формулы значениями и итоговые (вычисленные) значения Mt, м
	Координаты, м		Радиус, м	Координаты, м		Радиус, м		
	X	Y	R	X	Y	R		
1	2	3	4	5	6	7	8	9
н254О	–	–	–	373163.	220121	–	Метод спутниковых	–

				07	3.70		геодезических измерений (определений)	
н255О	–	–	–	373167.57	2201212.85	–	Метод спутниковых геодезических измерений (определений)	–
н256О	–	–	–	373168.10	2201215.63	–	Метод спутниковых геодезических измерений (определений)	–
н257О	–	–	–	373172.51	2201214.79	–	Метод спутниковых геодезических измерений (определений)	–
н258О	–	–	–	373174.04	2201222.88	–	Метод спутниковых геодезических измерений (определений)	–
н259О	–	–	–	373169.21	2201223.79	–	Метод спутниковых геодезических измерений (определений)	–
н260О	–	–	–	373169.76	2201226.70	–	Метод спутниковых геодезических измерений (определений)	–
н261О	–	–	–	373165.11	2201227.58	–	Метод спутниковых геодезических измерений (определений)	–
н262О	–	–	–	373164.53	2201224.49	–	Метод спутниковых геодезических измерений (определений)	–
н263О	–	–	–	373161.57	2201225.05	–	Метод спутниковых геодезических измерений (определений)	–
н264О	–	–	–	373161.25	2201223.39	–	Метод спутниковых геодезических измерений (определений)	–
н265О	–	–	–	373158.33	2201223.95	–	Метод спутниковых геодезических измерений	–

							(определений)	
н266О	–	–	–	373157.56	2201219.94	–	Метод спутниковых геодезических измерений (определений)	–
н267О	–	–	–	373160.64	2201219.36	–	Метод спутниковых геодезических измерений (определений)	–
н268О	–	–	–	373160.16	2201216.85	–	Метод спутниковых геодезических измерений (определений)	–
н269О	–	–	–	373163.57	2201216.13	–	Метод спутниковых геодезических измерений (определений)	–
н254О	–	–	–	373163.07	2201213.70	–	Метод спутниковых геодезических измерений (определений)	–

2. Сведения о характеристиках объекта недвижимости с кадастровым номером 47:23:0905001:681

№ п/п	Наименование характеристики	Значение характеристики
1	**2**	**3**
1.	Вид объекта недвижимости	Здание
2.	Ранее присвоенный государственный учетный номер (инвентарный) здания, сооружения, объекта незавершенного строительства	–
3.	Кадастровый номер земельного участка (земельных участков), в границах которого (которых) расположены здание, сооружение, объект незавершенного строительства	–
4.	Уникальный учетный номер кадастрового квартала, в границах которого расположены здание, сооружение, объект незавершенного строительства	47:23:0905001
5.	Сведения об адресе здания, сооружения, объекта незавершенного строительства	–
5.1	Сведения об ином месте нахождении здания, сооружения, объекта незавершенного строительства, не являющегося объектом адресации, в структурированном виде	–
5.2	Дополнительные сведения о месте нахождения здания, сооружения, объекта незавершенного строительства	–
6.	Иные сведения	–

3. Пояснения к сведениям об объекте недвижимости с кадастровым номером 47:23:0905001:681

1.	–

Описание местоположения зданий, сооружений, объектов незавершенного строительства на земельном участке

1. Сведения о характерных точках контура объекта недвижимости с кадастровым номером –

Система координат МСК-47, зона 2 **Зона №** 2

Обозначение характерных точек контура	Содержатся в Едином государственном реестре недвижимости			Определены в ходе выполнения комплексных кадастровых работ			Метод определения координат	Формулы, примененные для расчета средней квадратической погрешности определения координат характерных точек (M_t), м, с подставленными в такие формулы значениями и итоговые (вычисленные) значения Mt, м
	Координаты, м		Радиус, м	Координаты, м		Радиус, м		
	X	Y	R	X	Y	R		
1	2	3	4	5	6	7	8	9
н100О	–	–	–	373005.53	2201913.89	–	Метод спутниковых геодезических измерений (определений)	–
н101О	–	–	–	373018.22	2201914.56	–	Метод спутниковых геодезических измерений (определений)	–
н102О	–	–	–	373018.14	2201918.24	–	Метод спутниковых геодезических измерений (определений)	–
н103О	–	–	–	373019.07	2201918.27	–	Метод спутниковых геодезических измерений	–

							(определений)	
н104О	–	–	–	373018.57	2201928.23	–	Метод спутниковых геодезических измерений (определений)	–
н105О	–	–	–	373017.63	2201928.18	–	Метод спутниковых геодезических измерений (определений)	–
н106О	–	–	–	373017.31	2201934.55	–	Метод спутниковых геодезических измерений (определений)	–
н107О	–	–	–	373018.24	2201934.57	–	Метод спутниковых геодезических измерений (определений)	–
н108О	–	–	–	373017.72	2201944.98	–	Метод спутниковых геодезических измерений (определений)	–
н109О	–	–	–	373016.78	2201944.96	–	Метод спутниковых геодезических измерений (определений)	–
н110О	–	–	–	373016.44	2201951.71	–	Метод спутниковых геодезических измерений (определений)	–
н111О	–	–	–	373017.37	2201951.76	–	Метод спутниковых геодезических измерений (определений)	–
н112О	–	–	–	373016.83	2201961.75	–	Метод спутниковых геодезических измерений (определений)	–
н113О	–	–	–	373015.93	2201961.70	–	Метод спутниковых геодезических измерений (определений)	–
н114О	–	–	–	373015.57	2201968.39	–	Метод спутниковых геодезических измерений (определений)	–

н115О	–	–	–	373016.55	2201968.44	–	Метод спутниковых геодезических измерений (определений)	–
н116О	–	–	–	373016.09	2201977.03	–	Метод спутниковых геодезических измерений (определений)	–
н117О	–	–	–	373015.16	2201976.98	–	Метод спутниковых геодезических измерений (определений)	–
н118О	–	–	–	373015.06	2201978.92	–	Метод спутниковых геодезических измерений (определений)	–
н119О	–	–	–	373002.25	2201978.16	–	Метод спутниковых геодезических измерений (определений)	–
н100О	–	–	–	373005.53	2201913.89	–	Метод спутниковых геодезических измерений (определений)	–

2. Сведения о характеристиках объекта недвижимости с кадастровым номером 47:23:0905001:698

№ п/п	Наименование характеристики	Значение характеристики
1	**2**	**3**
1.	Вид объекта недвижимости	Здание
2.	Ранее присвоенный государственный учетный номер (инвентарный) здания, сооружения, объекта незавершенного строительства	–
3.	Кадастровый номер земельного участка (земельных участков), в границах которого (которых) расположены здание, сооружение, объект незавершенного строительства	–
4.	Уникальный учетный номер кадастрового квартала, в границах которого расположены здание, сооружение, объект незавершенного строительства	47:23:0905001
5.	Сведения об адресе здания, сооружения, объекта незавершенного строительства	–
5.1	Сведения об ином месте нахождении здания, сооружения, объекта незавершенного строительства, не являющегося объектом адресации, в структурированном виде	–
5.2	Дополнительные сведения о месте нахождения здания, сооружения, объекта незавершенного строительства	–

6.	Иные сведения	–

3. Пояснения к сведениям об объекте недвижимости с кадастровым номером 47:23:0905001:698

1.	–

Описание местоположения зданий, сооружений, объектов незавершенного строительства на земельном участке

1. Сведения о характерных точках контура объекта недвижимости с кадастровым номером –

Система координат МСК-47, зона 2 **Зона №** 2

Обозначение характерных точек контура	Содержатся в Едином государственном реестре недвижимости			Определены в ходе выполнения комплексных кадастровых работ			Метод определения координат	Формулы, примененные для расчета средней квадратической погрешности определения координат характерных точек (M_t), м, с подставленными в такие формулы значениями и итоговые (вычисленные) значения Mt, м
	Координаты, м		Радиус, м	Координаты, м		Радиус, м		
	X	Y	R	X	Y	R		
1	2	3	4	5	6	7	8	9
н1О	–	–	–	373290.86	2201226.02	–	Метод спутниковых геодезических измерений (определений)	–
н2О	–	–	–	373315.72	2201232.68	–	Метод спутниковых геодезических измерений (определений)	–
н3О	–	–	–	373336.20	2201239.14	–	Метод спутниковых геодезических измерений (определений)	–

н4О	–	–	–	373327.28	2201261.72	–	Метод спутниковых геодезических измерений (определений)	–
н5О	–	–	–	373303.87	2201254.30	–	Метод спутниковых геодезических измерений (определений)	–
н6О	–	–	–	373286.05	2201248.66	–	Метод спутниковых геодезических измерений (определений)	–
н1О	–	–	–	373290.86	2201226.02	–	Метод спутниковых геодезических измерений (определений)	–

2. Сведения о характеристиках объекта недвижимости с кадастровым номером 47:23:0905001:76

№ п/п	Наименование характеристики	Значение характеристики
1	**2**	**3**
1.	Вид объекта недвижимости	Здание
2.	Ранее присвоенный государственный учетный номер (инвентарный) здания, сооружения, объекта незавершенного строительства	–
3.	Кадастровый номер земельного участка (земельных участков), в границах которого (которых) расположены здание, сооружение, объект незавершенного строительства	–
4.	Уникальный учетный номер кадастрового квартала, в границах которого расположены здание, сооружение, объект незавершенного строительства	47:23:0905001
5.	Сведения об адресе здания, сооружения, объекта незавершенного строительства	–
5.1	Сведения об ином месте нахождении здания, сооружения, объекта незавершенного строительства, не являющегося объектом адресации, в структурированном виде	–
5.2	Дополнительные сведения о месте нахождения здания, сооружения, объекта незавершенного строительства	–
6.	Иные сведения	–

3. Пояснения к сведениям об объекте недвижимости с кадастровым номером 47:23:0905001:76

1.	–

Описание местоположения зданий, сооружений, объектов незавершенного строительства на земельном участке

1. Сведения о характерных точках контура объекта недвижимости с кадастровым номером –

Система координат МСК-47, зона 2 **Зона №** 2

Обозначение характерных точек контура	Содержатся в Едином государственном реестре недвижимости			Определены в ходе выполнения комплексных кадастровых работ			Метод определения координат	Формулы, примененные для расчета средней квадратической погрешности определения координат характерных точек ($M_{t.}$), м, с подставленными в такие формулы значениями и итоговые (вычисленные) значения Mt, м
	Координаты, м		Радиус, м	Координаты, м		Радиус, м		
	X	Y	R	X	Y	R		
1	2	3	4	5	6	7	8	9
н188О	–	–	–	373281.76	2202180.49	–	Метод спутниковых геодезических измерений (определений)	–
н189О	–	–	–	373282.08	2202184.94	–	Метод спутниковых геодезических измерений (определений)	–
н190О	–	–	–	373283.35	2202184.85	–	Метод спутниковых геодезических измерений (определений)	–
н191О	–	–	–	373283.59	2202188.27	–	Метод спутниковых геодезических измерений (определений)	–
н192О	–	–	–	373275.61	2202188.84	–	Метод спутниковых геодезических измерений	–

							(определений)	
н193О	–	–	–	373275.03	2202180.85	–	Метод спутниковых геодезических измерений (определений)	–
н188О	–	–	–	373281.76	2202180.49	–	Метод спутниковых геодезических измерений (определений)	–

2. Сведения о характеристиках объекта недвижимости с кадастровым номером 47:23:0905006:230

№ п/п	Наименование характеристики	Значение характеристики
1	**2**	**3**
1.	Вид объекта недвижимости	Здание
2.	Ранее присвоенный государственный учетный номер (инвентарный) здания, сооружения, объекта незавершенного строительства	–
3.	Кадастровый номер земельного участка (земельных участков), в границах которого (которых) расположены здание, сооружение, объект незавершенного строительства	–
4.	Уникальный учетный номер кадастрового квартала, в границах которого расположены здание, сооружение, объект незавершенного строительства	47:23:0905006
5.	Сведения об адресе здания, сооружения, объекта незавершенного строительства	–
5.1	Сведения об ином месте нахождении здания, сооружения, объекта незавершенного строительства, не являющегося объектом адресации, в структурированном виде	–
5.2	Дополнительные сведения о месте нахождения здания, сооружения, объекта незавершенного строительства	–
6.	Иные сведения	–

3. Пояснения к сведениям об объекте недвижимости с кадастровым номером 47:23:0905006:230

1.	–

Схема границ земельных участков

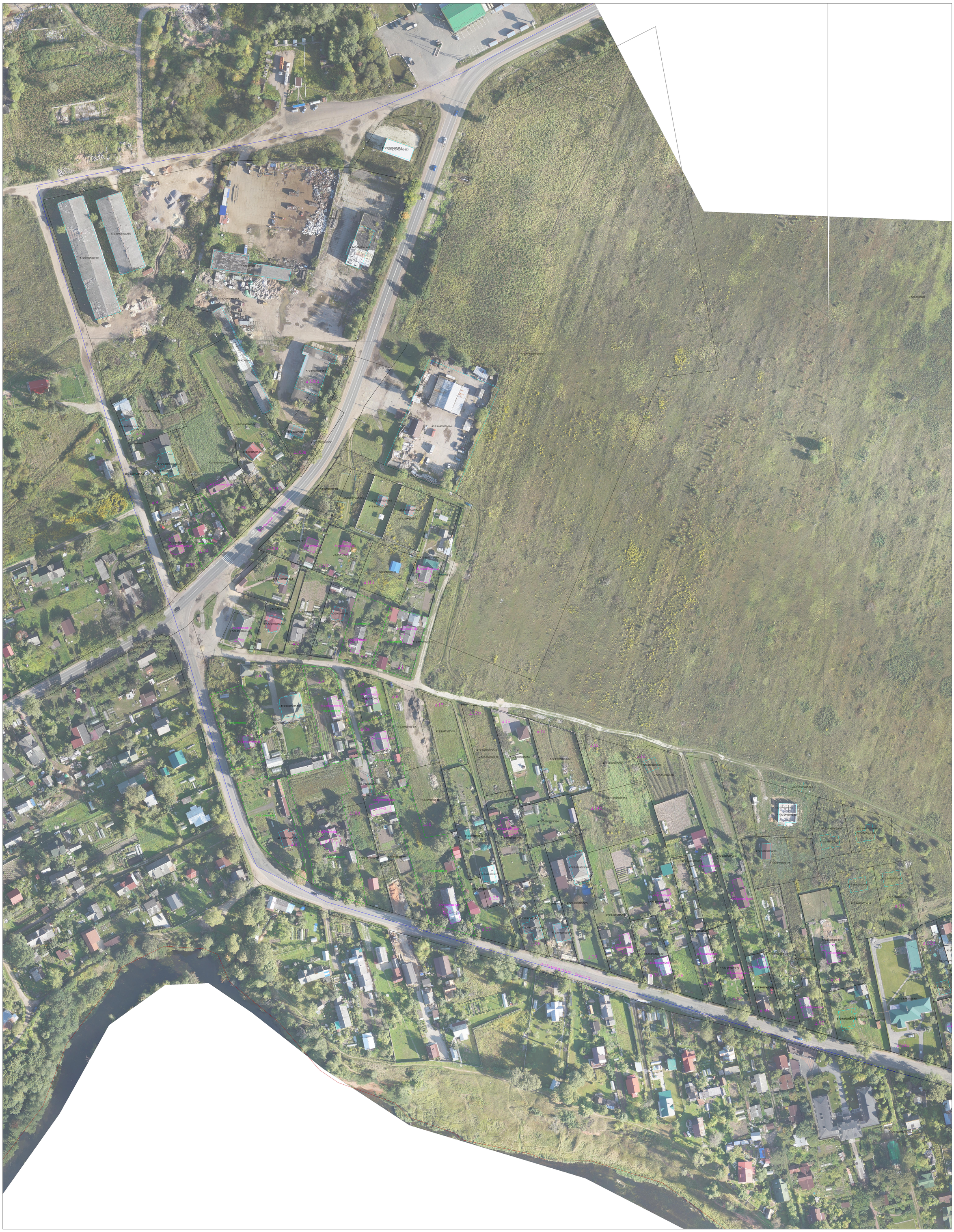

Условные обозначения и знаки:

	-границы земельных участков в отношении которых проводились комплексные кадастровые работы
	-границы земельных участков, сведения о которых внесены в ЕГРН, но в отношении которых комплексные кадастровые работы не выполнялись
	-границы кадастрового деления
	-контуры зданий, сооружения, объектов незавершенного строительства, сведения о которых внесены в ЕГРН, но в отношении которых комплексные кадастровые работы не выполнялись
	-границы муниципальных образований и (или) граница населенного пункта
:38	-кадастровый номер объекта недвижимости
40:25:100307	-номер кадастрового квартала
н1У о	-обозначение характерной точки границы земельных участков
Ж-1	-обозначение территориальной зоны
	-контуры зданий, сооружения, объектов незавершенного строительства, сведения о которых внесены в ЕГРН, в отношении которых выполнялись комплексные кадастровые работы
	-границы зон с особыми условиями территории

Схема границ земельных участков

Условные обозначения и знаки:

	-границы земельных участков в отношении которых проводились комплексные кадастровые работы
	-границы земельных участков, сведения о которых внесены в ЕГРН, но в отношении которых комплексные кадастровые работы не выполнялись
	-границы кадастрового деления
	-контуры здания, сооружения, объектов незавершенного строительства, сведения о которых внесены в ЕГРН, но в отношении которых комплексные кадастровые работы не выполнялись
	-границы муниципальных образований и (или) граница населенного пункта
:38	-кадастровый номер объекта недвижимости
40:25:100307	-номер кадастрового квартала
н1У о	-обозначение характерной точки границы земельных участков
Ж-1	-обозначение территориальной зоны
	-контуры здания, сооружения, объектов незавершенного строительства, сведения о которых внесены в ЕГРН, в отношении которых выполнялись комплексные кадастровые работы
	-границы зон с особыми условиями территории

Схема границ земельных участков

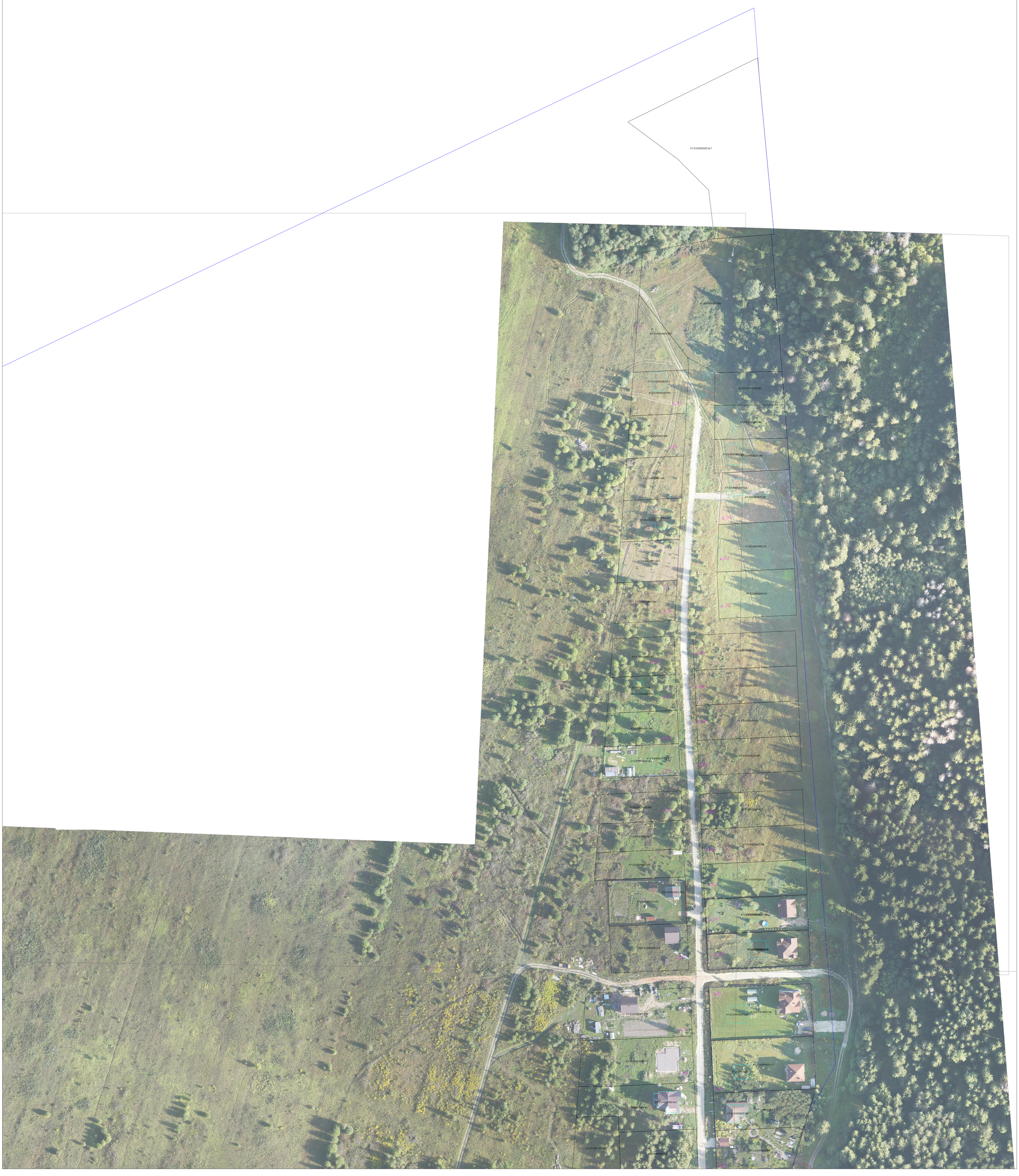

Условные обозначения и знаки:

	-границы земельных участков в отношении которых проводились комплексные кадастровые работы
	-границы земельных участков, сведения о которых внесены в ЕГРН, но в отношении которых комплексные кадастровые работы не выполнялись
	-границы кадастрового деления
	-контуры здания, сооружения, объектов незавершенного строительства, сведения о которых внесены в ЕГРН, но в отношении которых комплексные кадастровые работы не выполнялись
	-границы муниципальных образований и (или) граница населенного пункта
:38	-кадастровый номер объекта недвижимости
40:25:100307	-номер кадастрового квартала
н1У о	-обозначение характерной точки границы земельных участков
Ж-1	-обозначение территориальной зоны
	-контуры здания, сооружения, объектов незавершенного строительства, сведения о которых внесены в ЕГРН, в отношении которых выполнялись комплексные кадастровые работы
	-границы зон с особыми условиями территории